

令和2(2020)年

医療施設(静態・動態)調査(確定数)・病院報告の概況

目次

調査の概要	頁
1 医療施設調査	1
2 病院報告	2
3 利用上の注意	2
4 用語の説明	3
結果の概要	
I 医療施設調査	
1 施設数	6
(1) 施設の種別別にみた施設数	(3) 病床の規模別にみた施設数
(2) 開設者別にみた施設数	(4) 診療科目別にみた施設数
2 病床数	15
(1) 病床の種別別にみた病床数	(3) 都道府県別にみた人口10万対病院病床数
(2) 開設者別にみた病床数	
3 診療等の状況	18
(1) 検査等、手術等、放射線治療の実施状況	(6) 院内感染防止対策の状況
(2) 緩和ケアの状況	(7) 受動喫煙対策等の状況
(3) 特殊診療設備の保有状況	(8) 新人看護職員研修の状況
(4) 在宅医療サービスの実施状況	(9) 職員のための院内保育サービスの状況
(5) 救急医療の状況	
4 従事者数の状況	26
(1) 病院の常勤換算従事者数	(4) 病院の職種別にみた100床当たり常勤換算従事者数
(2) 一般診療所の常勤換算従事者数	(5) 病院の都道府県別にみた人口10万対常勤換算医師数
(3) 歯科診療所の常勤換算従事者数	
II 病院報告	
1 患者数	29
(1) 1日平均在院・新入院・退院患者数	(3) 病院の都道府県別にみた人口10万対1日平均在院患者数
(2) 病院の1日平均外来患者数	
2 病床利用率	33
3 平均在院日数	34
(1) 病床の種別別にみた平均在院日数	(2) 病院の都道府県別にみた平均在院日数
統計表	37

令和2年医療施設(静態・動態)調査(確定数)・病院報告の結果は、厚生労働省のホームページにも掲載されています。

厚生労働省ホームページ 医療施設調査 (<https://www.mhlw.go.jp/toukei/list/79-1.html>)

病院報告 (<https://www.mhlw.go.jp/toukei/list/80-1.html>)

調査の概要

1 医療施設調査

(1) 調査の目的

この調査は、全国の医療施設（医療法（昭和 23 年法律第 205 号）に定める病院・診療所）の分布及び整備の実態を明らかにするとともに、医療施設の診療機能を把握し、医療行政の基礎資料を得ることを目的とする。

(2) 調査の沿革

この調査は、昭和 23 年に行われた「施設面からみた医療調査」を前身としており、昭和 28 年に医療施設調査となった。

昭和 48 年から医療施設より提出される開設・廃止等の申請・届出に基づき「医療施設動態調査」（以下「動態調査」という。）を毎月実施するとともに、全医療施設の詳細な実態を把握することを目的とした「医療施設静態調査」（以下「静態調査」という。）を昭和 50 年を始めとして 3 年ごとに実施することとし、現在に至っている。

なお、静態調査は昭和 56 年までは 12 月末現在で調査していたが、昭和 59 年からは 10 月 1 日現在で調査している。

(3) 調査の種類、期間及び期日

静態調査（3 年に 1 回）	令和 2 年 10 月 1 日現在
動態調査（毎月）	令和元年 10 月 1 日～令和 2 年 9 月 30 日

(4) 調査の対象

静態調査	調査時点で開設している全ての医療施設
動態調査	開設・廃止等のあった医療施設

※ 医療施設には、往診のみの診療所を含むが、助産所、介護老人保健施設、介護医療院及び保健所は除く。

(5) 調査の事項

施設名、施設の所在地、開設者、診療科目、設備、従事者の数及びその勤務の状況、許可病床数、社会保険診療等の状況、救急医療体制の状況、診療及び検査の実施の状況、その他関連する事項

(6) 調査の方法及び系統

静態調査は、医療施設の管理者が自ら調査票に記入する自計方式によった。

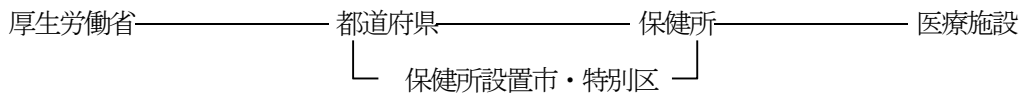

動態調査は、医療施設からの開設・廃止等の申請・届出に基づいて、都道府県知事又は保健所を設置する市・特別区の長が動態調査票を作成し、厚生労働大臣に提出した。

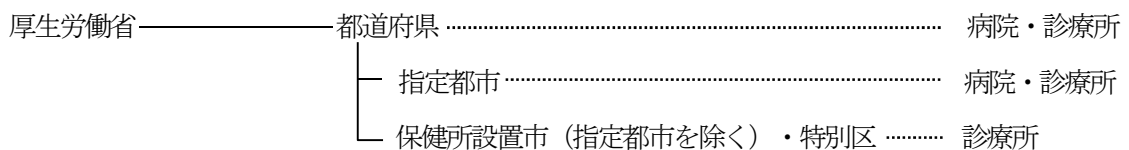

(7) 結果の集計

厚生労働省政策統括官（統計・情報政策、労使関係担当）において行った。

※ 医療施設調査は、統計法に基づく基幹統計「医療施設統計」を作成するための統計調査である。

4 用語の説明

(1) 医療施設の種類

- 病院 医師又は歯科医師が医業又は歯科医業を行う場所であって、患者 20 人以上の入院施設を有するものをいう。
- 一般診療所 医師又は歯科医師が医業又は歯科医業を行う場所（歯科医業のみは除く。）であって、患者の入院施設を有しないもの又は患者 19 人以下の入院施設を有するものをいう。
- 歯科診療所 歯科医師が歯科医業を行う場所であって、患者の入院施設を有しないもの又は患者 19 人以下の入院施設を有するものをいう。

(2) 病院の種類

- 精神科病院 精神病床のみを有する病院をいう。
- 一般病院 精神科病院以外の病院（平成 10 年までは伝染病院、平成 24 年までは結核療養所も除く。）をいう。

(3) 医育機関

「学校教育法」（昭和 22 年法律第 26 号）において、医学又は歯学の教育を行うことに付随して設けられた病院及び分院をいい、大学研究所附属病院も含む。

(4) 病床の種類

- 精神病床 精神疾患を有する者を入院させるための病床をいう。
- 感染症病床 「感染症の予防及び感染症の患者に対する医療に関する法律」（平成 10 年法律第 114 号）に規定する一類感染症、二類感染症（結核を除く。）、新型インフルエンザ等感染症及び指定感染症並びに新感染症の患者を入院させるための病床をいう。
- 結核病床 結核の患者を入院させるための病床をいう。
- 療養病床 病院の病床（精神病床、感染症病床及び結核病床を除く。）又は一般診療所の病床のうち主として長期にわたり療養を必要とする患者を入院させるための病床をいう。
- 一般病床 精神病床、感染症病床、結核病床及び療養病床以外の病床をいう。
- 介護療養病床 療養病床のうち、「健康保険法等の一部を改正する法律(平成 18 年法律第 83 号)附則第 130 条の第 2 第 1 項の規定によりなおその効力を有するものとされた介護保険法」に規定する都道府県知事の指定介護療養型医療施設としての指定に係る病床をいう。

※ 「療養病床」の数値は、「介護療養病床」を含んでいる。

(5) 開設者の分類

概況本文と統計表で表示している開設者の分類は、以下のとおり。

概況本文（大分類）	統計表（小分類）
国	厚生労働省、独立行政法人国立病院機構、国立大学法人、独立行政法人労働者健康安全機構、国立高度専門医療研究センター、独立行政法人地域医療機能推進機構、その他(国の機関) ※ 独立行政法人国立病院機構、国立大学法人、独立行政法人労働者健康安全機構、独立行政法人地域医療機能推進機構は、各々の法律により医療法の適用については国とみなされている。
公的医療機関	都道府県、市町村、地方独立行政法人、日赤、済生会、北海道社会事業協会、厚生連、国民健康保険団体連合会
社会保険関係団体	健康保険組合及びその連合会、共済組合及びその連合会、国民健康保険組合
医療法人	医療法人
個人	個人
その他	公益法人、私立学校法人、社会福祉法人、医療生協、会社、その他の法人

(6) 救急医療体制

初期（軽度の救急患者への夜間・休日における診療を行う医療施設）

比較的軽症な急病者の診療を受け持つ休日・夜間急患センターと地区医師会の会員が当番制で診療を行う在宅当番医制をいう。

二次（入院を要する救急医療施設）

精神科救急を含む 24 時間体制の救急病院及び病院群輪番制方式による施設をいう。

救命救急センター

高度救命救急センターを含む。

(7) 精神科救急医療体制

「精神科救急医療体制整備事業の実施について」（平成 20 年 5 月 26 日障発第 0526001 号）により規定される精神科救急医療施設をいう。

(8) 新人看護職員研修

新人看護職員

主として免許取得後に初めて就労する保健師、助産師、看護師及び准看護師をいう。

新人看護職員研修ガイドライン（【改訂版】平成 26 年 2 月）

「新人看護職員研修に関する検討会報告書（平成 23 年 2 月 14 日）」に基づき、新人看護職員が基本的な臨床実践能力を獲得するため、医療機関の機能や規模にかかわらず新人看護職員を迎えるすべての医療機関で研修を実施することができる体制の整備を目指して作成されたガイドライン。

(9) 在院患者

病院の全病床及び診療所の療養病床に、毎日 24 時現在在院している患者をいう。

(10) 新入院患者、退院患者

毎月中における新たに入院した患者、退院した患者をいい、入院してその日のうちに退院した患者も含む。

(11) 外来患者

新来、再来、往診及び巡回診療患者の区別なく、すべてを合計したものをいい、同一患者が 2 つ以上の診療科で診療を受け、それぞれの科で診療録が作成された場合は、それぞれの診療科の外来患者として取扱う。

(12) 1 日平均在院患者数

年間在院患者延数

当該年の年間日数 ※

※令和 2 年は 366 日

(13) 1 日平均外来患者数

年間外来患者延数

当該年の年間日数 ※

(14) 病床利用率

$$\frac{\text{年間在院患者延数}}{\text{(年間日数} \times \text{月末病床数) の 1 月} \sim \text{12 月の合計}} \times 100$$

(15) 平均在院日数

$$\frac{\text{年間在院患者延数}}{1/2 \times (\text{年間新入院患者数} + \text{年間退院患者数})}$$

療養病床については、次式による。

$$\frac{\text{年間在院患者延数}}{1/2 \times \left[\text{年間新入院患者数} + \begin{array}{l} \text{年間同一医療機関内の他の} \\ \text{種別の病床から移された患者数} \end{array} + \text{年間退院患者数} + \begin{array}{l} \text{年間同一医療機関内の他の} \\ \text{種別の病床へ移された患者数} \end{array} \right]}$$

介護療養病床については、次式による。

$$\frac{\text{年間在院患者延数}}{1/2 \times \left[\text{年間新入院患者数} + \begin{array}{l} \text{年間同一医療機関内の介護療養病床} \\ \text{以外の病床から移された患者数} \end{array} + \text{年間退院患者数} + \begin{array}{l} \text{年間同一医療機関内の介護療養病床} \\ \text{以外の病床へ移された患者数} \end{array} \right]}$$

(16) 従事者

10月1日24時現在に在籍する者をいい、有する免許の種類等により計上している。

(17) 常勤換算

従事者について、その職務に従事した1週間の勤務時間（残業は除く）を、当該医療施設の通常の1週間の勤務時間で除した数である。

$$\frac{\text{従事者の1週間の勤務時間}}{\text{医療施設で定めている常勤者の1週間の勤務時間}}$$

結果の概要

I 医療施設調査

令和2年10月1日現在における全国の医療施設総数は181,217施設で、このうち、「休止・1年以上休診中」の施設を除いた「活動中の施設」は178,724施設（医療施設総数の98.6%）となっている。

以下の内容は、その「活動中の施設」について取りまとめたものである。

1 施設数

(1) 施設の種別別にみた施設数

全国の医療施設は178,724施設で、前年に比べ692施設減少している。

「病院」は8,238施設で、前年に比べ62施設減少しており、「一般診療所」は102,612施設で4施設減少、「歯科診療所」は67,874施設で626施設減少している。

施設数を施設の種別別にみると、「精神科病院」は1,059施設で、前年に比べ5施設増加、「一般病院」は7,179施設で、67施設減少している。

一般病院のうち「療養病床を有する病院」は3,554施設（病院総数の43.1%）で、前年に比べ108施設減少している。

一般診療所は「有床」が6,303施設（一般診療所総数の6.1%）で、前年に比べ341施設減少し、このうち「療養病床を有する一般診療所」は699施設で、前年に比べ81施設減少している。

「無床」は96,309施設（同93.9%）で、前年に比べ337施設増加している。（表1、表2、図1）

（参考）統計表 1 施設の種別別にみた施設数・病床数及び人口10万対施設数・病床数の年次推移

統計表 7 施設の種別別にみた動態状況の年次推移

統計表 12 都道府県別にみた療養病床を有する施設数及び病床数

表1 施設の種別別にみた施設数

各年10月1日現在

	施設数		対前年		構成割合(%)	
	令和2年 (2020)	令和元年 (2019)	増減数	増減率 (%)	令和2年 (2020)	令和元年 (2019)
総数	178,724	179,416	△ 692	△ 0.4
病院	8,238	8,300	△ 62	△ 0.7	100.0	100.0
精神科病院	1,059	1,054	5	0.5	12.9	12.7
一般病院	7,179	7,246	△ 67	△ 0.9	87.1	87.3
(再掲) 療養病床を有する病院	3,554	3,662	△ 108	△ 2.9	43.1	44.1
一般診療所	102,612	102,616	△ 4	△ 0.0	100.0	100.0
有床	6,303	6,644	△ 341	△ 5.1	6.1	6.5
(再掲) 療養病床を有する 一般診療所	699	780	△ 81	△ 10.4	0.7	0.8
無床	96,309	95,972	337	0.4	93.9	93.5
歯科診療所	67,874	68,500	△ 626	△ 0.9	100.0	100.0
有床	21	20	1	5.0	0.0	0.0
無床	67,853	68,480	△ 627	△ 0.9	100.0	100.0

図1 医療施設数の年次推移

各年10月1日現在

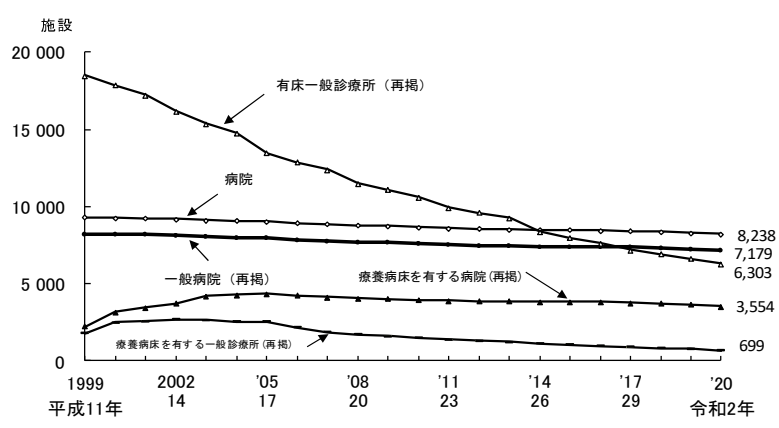
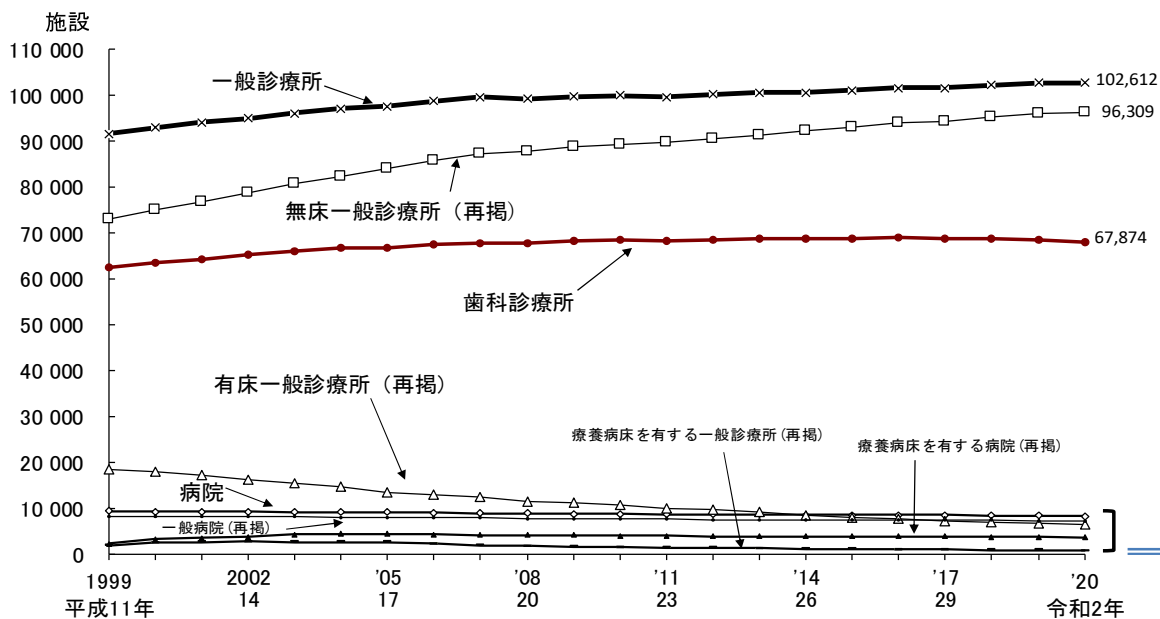

注:1)「療養病床」は、平成12年までは「療養型病床群」であり、平成13・14年は「療養病床」及び「経過の旧療養型病床群」である。
 2) 平成20年までの「一般診療所」には「沖縄県における介輔診療所」を含む。

表2 施設の種別別にみた施設数の動態状況

	令和2年 10月1日 現在 (2020)	増減数						種類の変 更	令和元年 10月1日 現在 (2019)
		(令和元(2019)年10月～令和2(2020)年9月)				種類の変 更			
		増		減					
		開設	再開	廃止	休止				
病院	8,238	△ 62	74	6	125	17	・	8,300	
精神科病院	1,059	5	2	-	3	2	8	1,054	
一般病院	7,179	△ 67	72	6	122	15	△ 8	7,246	
一般診療所	102,612	△ 4	8,302	398	7,770	934	・	102,616	
有床	6,303	△ 341	52	15	105	66	△ 237	6,644	
無床	96,309	337	8,250	383	7,665	868	237	95,972	
歯科診療所	67,874	△ 626	1,393	172	1,714	477	・	68,500	
有床	21	1	2	-	1	-	-	20	
無床	67,853	△ 627	1,391	172	1,713	477	-	68,480	

(2) 開設者別にみた施設数

施設数を開設者別にみると、病院は「医療法人」が5,687施設（病院総数の69.0%）と最も多く、次いで、「公的医療機関」が1,199施設（同14.6%）となっている。一般診療所は「医療法人」が44,219施設（一般診療所総数の43.1%）と最も多く、次いで、「個人」が40,310施設（同39.3%）となっている。歯科診療所は「個人」が52,103施設（歯科診療所総数の76.8%）と最も多くなっている。

前年と比べると、病院は「医療法人」が33施設減少し、「個人」が18施設減少している。一般診療所は「医療法人」が626施設増加し、「個人」が763施設減少している。歯科診療所は「医療法人」が399施設増加し、「個人」が1,030施設減少している。（表3、表4）

この1年間に開設者を変更した施設は、病院35施設、一般診療所1,309施設、歯科診療所666施設で、このうち開設者を「個人」から「医療法人」へ変更した施設は、病院14施設、一般診療所1,029施設、歯科診療所542施設となっている（表5）。

（参考）統計表2 開設者別にみた病院数及び病院病床数の年次推移
 統計表3 開設者別にみた一般診療所数及び歯科診療所数の年次推移
 統計表4 開設者・施設の種類別にみた施設数

表3 開設者別にみた施設数

各年10月1日現在

	施設数		対前年		構成割合(%)	
	令和2年 (2020)	令和元年 (2019)	増減数	増減率 (%)	令和2年 (2020)	令和元年 (2019)
病院	8 238	8 300	△ 62	△ 0.7	100.0	100.0
国	321	322	△ 1	△ 0.3	3.9	3.9
公的医療機関	1 199	1 202	△ 3	△ 0.2	14.6	14.5
社会保険関係団体	49	51	△ 2	△ 3.9	0.6	0.6
医療法人	5 687	5 720	△ 33	△ 0.6	69.0	68.9
個人	156	174	△ 18	△ 10.3	1.9	2.1
その他	826	831	△ 5	△ 0.6	10.0	10.0
一般診療所	102 612	102 616	△ 4	△ 0.0	100.0	100.0
国	537	537	-	-	0.5	0.5
公的医療機関	3 523	3 522	1	0.0	3.4	3.4
社会保険関係団体	443	450	△ 7	△ 1.6	0.4	0.4
医療法人	44 219	43 593	626	1.4	43.1	42.5
個人	40 310	41 073	△ 763	△ 1.9	39.3	40.0
その他	13 580	13 441	139	1.0	13.2	13.1
歯科診療所	67 874	68 500	△ 626	△ 0.9	100.0	100.0
国	4	4	-	-	0.0	0.0
公的医療機関	262	261	1	0.4	0.4	0.4
社会保険関係団体	7	7	-	-	0.0	0.0
医療法人	15 161	14 762	399	2.7	22.3	21.6
個人	52 103	53 133	△ 1 030	△ 1.9	76.8	77.6
その他	337	333	4	1.2	0.5	0.5

表4 開設者別にみた施設数の動態状況

	令和2年 10月1日 現在 (2020)	増減数						開設者 変更	令和元年 10月1日 現在 (2019)
		(令和元(2019)年10月～令和2(2020)年9月)							
		増		減		開設者 変更			
		開設	再開	廃止	休止				
病院	8 238	△ 62	74	6	125	17	・	8 300	
国	321	△ 1	4	-	5	-	-	322	
公的医療機関	1 199	△ 3	7	1	11	1	1	1 202	
社会保険関係団体	49	△ 2	-	-	-	-	△ 2	51	
医療法人	5 687	△ 33	53	5	97	11	17	5 720	
個人	156	△ 18	1	-	3	2	△ 14	174	
その他	826	△ 5	9	-	9	3	△ 2	831	
一般診療所	102 612	△ 4	8 302	398	7 770	934	・	102 616	
国	537	-	63	10	65	8	-	537	
公的医療機関	3 523	1	180	23	147	52	△ 3	3 522	
社会保険関係団体	443	△ 7	11	1	15	3	△ 1	450	
医療法人	44 219	626	2 525	149	2 532	407	891	43 593	
個人	40 310	△ 763	2 516	120	2 115	324	△ 960	41 073	
その他	13 580	139	3 007	95	2 896	140	73	13 441	
歯科診療所	67 874	△ 626	1 393	172	1 714	477	・	68 500	
国	4	-	-	-	-	-	-	4	
公的医療機関	262	1	5	2	3	3	-	261	
社会保険関係団体	7	-	-	-	-	-	-	7	
医療法人	15 161	399	322	40	302	98	437	14 762	
個人	52 103	△ 1 030	1 046	129	1 392	369	△ 444	53 133	
その他	337	4	20	1	17	7	7	333	

表5 開設者を変更した施設数

令和元(2019)年10月～令和2(2020)年9月

		変更後						
		総数	国	公的医療機関	社会保険関係団体	医療法人	個人	その他
変	病院	35	-	3	-	17	-	15
	国	-	-	-	-	-	-	-
	公的医療機関	2	-	2	-	-	-	-
	社会保険関係団体	2	-	-	-	1	-	1
	医療法人	-	-	-	-	・	-	-
	個人	14	-	-	-	14	・	-
	その他	17	-	1	-	2	-	14
更	一般診療所	1 309	1	12	2	1 043	101	150
	国	1	-	-	-	-	-	1
	公的医療機関	15	-	3	-	-	-	12
	社会保険関係団体	3	-	1	1	1	-	-
	医療法人	152	-	-	-	・	97	55
	個人	1 061	-	1	-	1 029	・	31
	その他	77	1	7	1	13	4	51
前	歯科診療所	666	-	-	-	544	103	19
	国	-	-	-	-	-	-	-
	公的医療機関	-	-	-	-	-	-	-
	社会保険関係団体	-	-	-	-	-	-	-
	医療法人	107	-	-	-	・	101	6
	個人	547	-	-	-	542	・	5
	その他	12	-	-	-	2	2	8

注：開設者の分類(3頁参照)における小分類内での変更を計上している。

(3) 病床の規模別にみた施設数

施設数を病床の規模別にみると、病院は「50～99床」が2,061施設（病院総数の25.0%）と最も多く、一般診療所は「10～19床」が4,516施設（有床の一般診療所総数の71.6%）と多くなっている（表6、表7）。

療養病床の規模別にみると、病院は「50～99床」が1,347施設（療養病床を有する病院総数の37.9%）と最も多くなっている（表9）。

この1年間に病床の規模を変更した病院は815施設で、このうち増床した施設は167施設、減床した施設は648施設となっている（表8）。

一般診療所では、病床の規模を変更した一般診療所は442施設で、このうち増床した施設は58施設、減床した施設は384施設（うち無床への変更284施設）となっており、有床から無床への変更が多くなっている（表10）。

（参考）統計表6 病床の規模別にみた施設数及び構成割合の年次推移

表6 病床の規模別にみた施設数

各年10月1日現在

	施設数		対前年		構成割合(%)	
	令和2年 (2020)	令和元年 (2019)	増減数	増減率 (%)	令和2年 (2020)	令和元年 (2019)
病 院	8 238	8 300	△ 62	△ 0.7	100.0	100.0
20～49床	909	887	22	2.5	11.0	10.7
50～99	2 061	2 058	3	0.1	25.0	24.8
100～149	1 424	1 442	△ 18	△ 1.2	17.3	17.4
150～199	1 368	1 382	△ 14	△ 1.0	16.6	16.7
200～299	1 036	1 068	△ 32	△ 3.0	12.6	12.9
300～399	677	684	△ 7	△ 1.0	8.2	8.2
400～499	369	378	△ 9	△ 2.4	4.5	4.6
500～599	161	165	△ 4	△ 2.4	2.0	2.0
600～699	111	110	1	0.9	1.3	1.3
700～799	42	47	△ 5	△ 10.6	0.5	0.6
800～899	28	27	1	3.7	0.3	0.3
900床以上	52	52	-	-	0.6	0.6
一般診療所(有床)	6 303	6 644	△ 341	△ 5.1	100.0	100.0
1～9床	1 787	1 885	△ 98	△ 5.2	28.4	28.4
10～19	4 516	4 759	△ 243	△ 5.1	71.6	71.6

表7 病院の病床の規模別にみた動態状況

	令和2年 10月1日 現在 (2020)	増 減 数						病床規模の 変更	令和元年 10月1日 現在 (2019)
		(令和元(2019)年10月～令和2(2020)年9月)							
		増		減					
開設	再開	廃止	休止						
病 院	8 238	△ 62	74	6	125	17	-	8 300	
20～49床	909	22	14	2	35	4	45	887	
50～99	2 061	3	18	2	39	8	30	2 058	
100～149	1 424	△ 18	11	2	16	2	△ 13	1 442	
150～199	1 368	△ 14	13	-	18	1	△ 8	1 382	
200～299	1 036	△ 32	6	-	9	1	△ 28	1 068	
300～399	677	△ 7	6	-	3	-	△ 10	684	
400～499	369	△ 9	3	-	2	1	△ 9	378	
500～599	161	△ 4	1	-	1	-	△ 4	165	
600～699	111	1	1	-	2	-	2	110	
700～799	42	△ 5	-	-	-	-	△ 5	47	
800～899	28	1	-	-	-	-	1	27	
900床以上	52	-	1	-	-	-	△ 1	52	

表8 病院の病床の規模の変更状況

令和元(2019)年10月～令和2(2020)年9月

		病床数変更後の病床規模											病床数 変更前 施設総数	
		20～ 49床	50～ 99	100～ 149	150～ 199	200～ 299	300～ 399	400～ 499	500～ 599	600～ 699	700～ 799	800～ 899		900床 以上
病床数 変更 前の 病床 規模	20～ 49床	25 減 増 15 10	7											32
	50～ 99	42	94 減 増 68 26	8	1	1								146
	100～ 149	9	58	58 減 増 45 13	4									129
	150～ 199	1	15	45	55 減 増 45 10	6								122
	200～ 299		1	4	48	61 減 増 48 13	8	2	1					125
	300～ 399			1	5	26	70 減 増 52 18	6	1					109
	400～ 499		1		1	2	20	30 減 増 27 3	5					59
	500～ 599						1	11	18 減 増 14 4	3				33
	600～ 699					1			4	12 減 増 8 4		1		18
	700～ 799									5	7 減 増 6 1			12
	800～ 899											7 減 増 6 1		7
900床 以上							1					22 減 増 12 10	23	
病床数 変更後 施設総数		77	176	116	114	97	99	50	29	20	7	8	22	815 減 増 648 167

注: は、同規模内における変更(増減)施設数である。

表9 療養病床の規模別にみた施設数

表10 一般診療所の病床の規模の変更状況

各年10月1日現在

	施設数		対前年		構成割合(%)	
	令和2年 (2020)	令和元年 (2019)	増減数	増減率 (%)	令和2年 (2020)	令和元年 (2019)
療養病床を 有する施設数	4 253	4 442	△ 189	△ 4.3
病 院	3 554	3 662	△ 108	△ 2.9	100.0	100.0
1～ 49床	1 249	1 241	8	0.6	35.1	33.9
50～ 99	1 347	1 376	△ 29	△ 2.1	37.9	37.6
100～299	914	989	△ 75	△ 7.6	25.7	27.0
300床以上	44	56	△ 12	△ 21.4	1.2	1.5
一般診療所	699	780	△ 81	△ 10.4	100.0	100.0
1～ 9床	361	391	△ 30	△ 7.7	51.6	50.1
10～ 19	338	389	△ 51	△ 13.1	48.4	49.9

令和元(2019)年10月～令和2(2020)年9月

		病床数変更後の病床規模			病床数 変更前 施設総数
		無 床	1～9床	10～19床	
病床数 変更前 の病床 規模	無床	・	19	28	47
	1～9床	121	16 減 増 13 3	4	141
	10～19床	163	44	47 減 増 43 4	254
病床数 変更後 施設総数		284	79	79	442 減 増 384 58

注: は、同規模内における変更(増減)施設数である。

(4) 診療科目別にみた施設数

1) 病院における標ぼうする診療科目別施設数

一般病院の施設数を診療科目別にみると、「1 内科」が 6,640 施設（一般病院総数の 92.5%）と最も多く、次いで、「34 リハビリテーション科」5,640 施設（同 78.6%）、「25 整形外科」4,902 施設（同 68.3%）となっている。

前年と比べると、「5 腎臓内科」（72 施設増）、「7 糖尿病内科（代謝内科）」（72 施設増）、「19 乳腺外科」（53 施設増）などが増加し、「1 内科」（65 施設減）、「16 外科」（32 施設減）、「13 小児科」（16 施設減）などが減少している。

また、精神科病院では、「15 心療内科」（20 施設増）、「34 リハビリテーション科」（7 施設増）などが増加している。（表 11）

（参考）統計表 8 診療科目別にみた一般病院数の年次推移（重複計上）

表 11 病院の診療科目別にみた施設数（重複計上）

各年10月1日現在

	一般病院					精神科病院				
	令和2年 (2020)	令和元年 (2019)	対前年		(令和2年) 総数に 対する割合 (%)	令和2年 (2020)	令和元年 (2019)	対前年		(令和2年) 総数に 対する割合 (%)
			増減数	増減率 (%)				増減数	増減率 (%)	
総 数	7 179	7 246	△ 67	△ 0.9	100.0	1 059	1 054	5	0.5	100.0
1 内 科	6 640	6 705	△ 65	△ 1.0	92.5	660	663	△ 3	△ 0.5	62.3
2 呼 吸 器 内 科	2 770	2 756	14	0.5	38.6	7	8	△ 1	△ 12.5	0.7
3 循 環 器 内 科	3 997	3 958	39	1.0	55.7	19	19	-	-	1.8
4 消 化 器 内 科 (胃腸内科)	3 986	3 988	△ 2	△ 0.1	55.5	25	26	△ 1	△ 3.8	2.4
5 腎 臓 内 科	1 379	1 307	72	5.5	19.2	2	2	-	-	0.2
6 脳神経内科 ¹⁾	2 570	2 524	46	1.8	35.8	185	213	△ 28	△ 13.1	17.5
7 糖 尿 病 内 科 (代謝内科)	1 596	1 524	72	4.7	22.2	-	-	-	-	-
8 血 液 内 科	721	683	38	5.6	10.0	1	1	-	-	0.1
9 皮 膚 科	3 054	3 039	15	0.5	42.5	27	24	3	12.5	2.5
10 アレルギー科	445	448	△ 3	△ 0.7	6.2	-	-	-	-	-
11 リウマチ科	1 382	1 340	42	3.1	19.3	2	2	-	-	0.2
12 感染症内科	170	163	7	4.3	2.4	-	-	-	-	-
13 小 児 科	2 523	2 539	△ 16	△ 0.6	35.1	16	17	△ 1	△ 5.9	1.5
14 精 神 科	1 763	1 760	3	0.2	24.6	1 059	1 054	5	0.5	100.0
15 心 療 内 科	632	638	△ 6	△ 0.9	8.8	502	482	20	4.1	47.4
16 外 科	4 468	4 500	△ 32	△ 0.7	62.2	9	11	△ 2	△ 18.2	0.8
17 呼 吸 器 外 科	1 019	994	25	2.5	14.2	-	-	-	-	-
18 心臓血管外科	1 166	1 147	19	1.7	16.2	-	-	-	-	-
19 乳 腺 外 科	1 039	986	53	5.4	14.5	-	-	-	-	-
20 気管食道外科	84	82	2	2.4	1.2	-	-	-	-	-
21 消 化 器 外 科 (胃腸外科)	1 806	1 765	41	2.3	25.2	-	-	-	-	-
22 泌 尿 器 科	2 862	2 831	31	1.1	39.9	5	4	1	25.0	0.5
23 肛 門 外 科	1 178	1 181	△ 3	△ 0.3	16.4	-	-	-	-	-
24 脳神経外科	2 612	2 594	18	0.7	36.4	7	9	△ 2	△ 22.2	0.7
25 整 形 外 科	4 902	4 897	5	0.1	68.3	7	8	△ 1	△ 12.5	0.7
26 形 成 外 科	1 430	1 396	34	2.4	19.9	-	1	△ 1	△ 100.0	-
27 美 容 外 科	122	124	△ 2	△ 1.6	1.7	1	-	1	100.0	0.1
28 眼 科	2 376	2 388	△ 12	△ 0.5	33.1	3	2	1	50.0	0.3
29 耳鼻いんこう科	1 962	1 957	5	0.3	27.3	5	6	△ 1	△ 16.7	0.5
30 小 児 外 科	398	384	14	3.6	5.5	-	-	-	-	-
31 産 婦 人 科	1 094	1 104	△ 10	△ 0.9	15.2	-	-	-	-	-
32 産 科	197	196	1	0.5	2.7	-	-	-	-	-
33 婦 人 科	870	871	△ 1	△ 0.1	12.1	1	-	1	100.0	0.1
34 リハビリテーション科	5 640	5 613	27	0.5	78.6	62	55	7	12.7	5.9
35 放 射 線 科	3 332	3 340	△ 8	△ 0.2	46.4	30	30	-	-	2.8
36 麻 酔 科	2 758	2 743	15	0.5	38.4	11	11	-	-	1.0
37 病 理 診 断 科	930	916	14	1.5	13.0	-	-	-	-	-
38 臨 床 検 査 科	241	239	2	0.8	3.4	-	-	-	-	-
39 救 急 科	812	764	48	6.3	11.3	-	-	-	-	-
40 歯 科	1 088	1 100	△ 12	△ 1.1	15.2	179	179	-	-	16.9
41 矯 正 歯 科	143	144	△ 1	△ 0.7	2.0	3	3	-	-	0.3
42 小 児 歯 科	146	150	△ 4	△ 2.7	2.0	2	3	△ 1	△ 33.3	0.2
43 歯科口腔外科	1 000	988	12	1.2	13.9	9	9	-	-	0.8

注: 1) 脳神経内科は、平成20年から令和元年までは神経内科として把握していた。

2) 診療所における標ぼうする診療科目別施設数

一般診療所の施設数を診療科目別にみると、「1 内科」が 64,143 施設（一般診療所総数の 62.5%）と最も多く、次いで、「13 小児科」18,798 施設（同 18.3%）、「4 消化器内科（胃腸内科）」17,731 施設（同 17.3%）となっている（表 12）。

（参考）統計表 9 診療科目別にみた診療所数の年次推移（重複計上）

表 12 診療所の診療科目別にみた施設数（重複計上）

		令和2(2020)年10月1日現在	
		施設数	総数に対する割合 (%)
一	一般診療所		
	総数	102 612	100.0
1	内科	64 143	62.5
2	呼吸器内科	7 625	7.4
3	循環器内科	12 807	12.5
4	消化器内科(胃腸内科)	17 731	17.3
5	腎臓内科	2 154	2.1
6	脳神経内科	2 613	2.5
7	糖尿病内科(代謝内科)	4 196	4.1
8	血液内科	476	0.5
9	皮膚科	12 410	12.1
10	アレルギー科	7 724	7.5
11	リウマチ科	4 390	4.3
12	感染症内科	409	0.4
13	小児科	18 798	18.3
14	精神科	7 223	7.0
15	心療内科	5 063	4.9
16	外科	12 405	12.1
17	呼吸器外科	165	0.2
18	心臓血管外科	444	0.4
19	乳腺外科	852	0.8
20	気管食道外科	390	0.4
21	消化器外科(胃腸外科)	1 131	1.1
22	泌尿器科	3 763	3.7
23	肛門外科	2 920	2.8
24	脳神経外科	1 804	1.8
25	整形外科	12 439	12.1
26	形成外科	2 167	2.1
27	美容外科	1 404	1.4
28	眼科	8 244	8.0
29	耳鼻いんこう科	5 783	5.6
30	小児科	372	0.4
31	産婦人科	2 826	2.8
32	産科	317	0.3
33	婦人科	1 839	1.8
34	リハビリテーション科	11 458	11.2
35	放射線科	3 031	3.0
36	麻酔科	1 943	1.9
37	病理診断科	70	0.1
38	臨床検査科	73	0.1
39	救急科	73	0.1
40	歯科	1 725	1.7
41	矯正歯科	157	0.2
42	小児歯科	228	0.2
43	歯科口腔外科	226	0.2
	歯科診療所		
	総数	67 874	100.0
40	歯科	66 338	97.7
41	矯正歯科	25 455	37.5
42	小児歯科	43 909	64.7
43	歯科口腔外科	27 235	40.1

3) 小児科、産婦人科、産科を標ぼうする施設数

一般病院において「小児科」を標ぼうする施設は2,523施設（一般病院総数の35.1%）、「産婦人科」は1,094施設（同15.2%）、「産科」は197施設（同2.7%）となっている。

また、「産婦人科」と「産科」を合計すると、一般病院は1,291施設（一般病院総数の18.0%）となっており、年々減少している。（表13）

表13 小児科、産婦人科、産科を標ぼうする施設数の年次推移

各年10月1日現在

	小児科を標ぼうする施設				産婦人科、産科を標ぼうする施設											
	一般病院		一般診療所		一般病院						一般診療所					
	施設数	割合 (%)	施設数	割合 (%)	産婦人科+産科		産婦人科		産科		産婦人科+産科		産婦人科		産科	
					施設数	割合 (%)	施設数	割合 (%)	施設数	割合 (%)	施設数	割合 (%)	施設数	割合 (%)	施設数	割合 (%)
平成20年(2008)	2 905	37.7	22 503	22.7	1 496	19.4	1 319	17.1	177	2.3	3 955	4.0	3 555	3.6	400	0.4
21 ('09)	2 853	37.3	1 474	19.3	1 294	16.9	180	2.4
22 ('10)	2 808	37.0	1 432	18.9	1 252	16.5	180	2.4
23 ('11)	2 745	36.5	19 994	20.4	1 395	18.5	1 239	16.5	156	2.1	3 619	3.7	3 284	3.3	335	0.3
24 ('12)	2 702	36.1	1 387	18.5	1 218	16.3	169	2.3
25 ('13)	2 680	35.9	1 375	18.4	1 203	16.1	172	2.3
26 ('14)	2 656	35.8	20 872	20.8	1 361	18.3	1 176	15.8	185	2.5	3 469	3.5	3 105	3.1	364	0.4
27 ('15)	2 642	35.6	1 353	18.2	1 159	15.6	194	2.6
28 ('16)	2 618	35.5	1 332	18.0	1 136	15.4	196	2.7
29 ('17)	2 592	35.3	19 647	19.4	1 313	17.9	1 127	15.3	186	2.5	3 327	3.3	2 976	2.9	351	0.3
30 ('18)	2 567	35.1	1 307	17.9	1 116	15.3	191	2.6
令和元年 ('19)	2 539	35.0	1 300	17.9	1 104	15.2	196	2.7
2年 ('20)	2 523	35.1	18 798	18.3	1 291	18.0	1 094	15.2	197	2.7	3 143	3.1	2 826	2.8	317	0.3

注: 1)一般診療所の数値は静態調査年のみ把握している。

2)一般診療所の平成23年の数値は、福島県の全域を除いた数値である。

2 病床数

(1) 病床の種類別にみた病床数

医療施設の病床数をみると、全病床数は1,593,633床で、前年に比べ26,464床減少している。

病院は1,507,526床で、前年に比べ21,689床減少しており、一般診療所は86,046床で4,779床減少、歯科診療所は61床で4床増加している。

病院の病床を病床の種類別にみると、「一般病床」は887,920床（病院の全病床数の58.9%）で、前年に比べ73床増加、「精神病床」は324,481床（同21.5%）で2,185床減少、「療養病床」は289,114床（同19.2%）で19,330床減少している。

一般診療所の「療養病床」は6,936床で、前年に比べ946床減少している。（表14、図2）

（参考）統計表1 施設の種類別にみた施設数・病床数及び人口10万対施設数・病床数の年次推移

表14 病床の種類別にみた病床数

各年10月1日現在

	病床数		対前年		構成割合(%)	
	令和2年 (2020)	令和元年 (2019)	増減数	増減率 (%)	令和2年 (2020)	令和元年 (2019)
総数	1 593 633	1 620 097	△ 26 464	△ 1.6
病院	1 507 526	1 529 215	△ 21 689	△ 1.4	100.0	100.0
精神病床	324 481	326 666	△ 2 185	△ 0.7	21.5	21.4
精神科病院	246 006	245 052	954	0.4	16.3	16.0
一般病院	78 475	81 614	△ 3 139	△ 3.8	5.2	5.3
感染症病床	1 904	1 888	16	0.8	0.1	0.1
結核病床	4 107	4 370	△ 263	△ 6.0	0.3	0.3
療養病床 (A)	289 114	308 444	△ 19 330	△ 6.3	19.2	20.2
一般病床	887 920	887 847	73	0.0	58.9	58.1
一般診療所	86 046	90 825	△ 4 779	△ 5.3	100.0	100.0
(再掲) 療養病床 (B)	6 936	7 882	△ 946	△ 12.0	8.1	8.7
歯科診療所	61	57	4	7.0
療養病床総数 (A)+(B)	296 050	316 326	△ 20 276	△ 6.4

図2 病床の種類別にみた病院病床数の年次推移

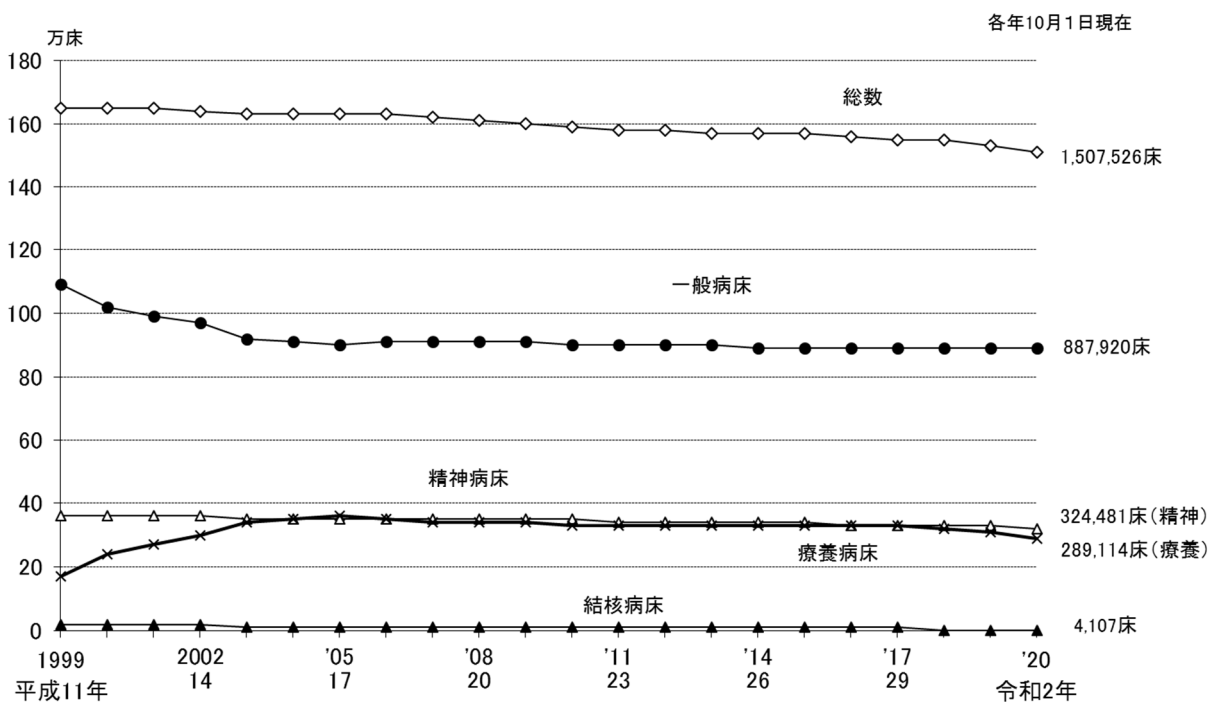

注:1) 「一般病床」は、平成12年までは「その他の病床」のうち「療養型病床群」を除いたものであり、平成13・14年は「一般病床」及び「経過的旧その他の病床(経過的旧療養型病床群を除く。)」である。
 2) 「療養病床」は、平成12年までは「療養型病床群」であり、平成13・14年は「療養病床」及び「経過的旧療養型病床群」である。

(2) 開設者別にみた病床数

病床数を開設者別にみると、「医療法人」が病院では840,312床(病院の全病床数の55.7%)、一般診療所では66,065床(有床の一般診療所の全病床数の76.8%)と最も多くなっている(表15)。

(参考) 統計表2 開設者別にみた病院数及び病院病床数の年次推移
 統計表5 開設者・病床の種類別にみた病床数

表15 開設者別にみた病床数

	病床数		対前年		構成割合(%)		(令和2年) (2020) 1施設 当たり 病床数
	令和2年 (2020)	令和元年 (2019)	増減数	増減率 (%)	令和2年 (2020)	令和元年 (2019)	
病院	1,507,526	1,529,215	△ 21,689	△ 1.4	100.0	100.0	183.0
国	125,219	126,423	△ 1,204	△ 1.0	8.3	8.3	390.1
公的医療機関	309,255	311,724	△ 2,469	△ 0.8	20.5	20.4	257.9
社会保険関係団体	15,264	15,523	△ 259	△ 1.7	1.0	1.0	311.5
医療法人	840,312	855,804	△ 15,492	△ 1.8	55.7	56.0	147.8
個人	14,545	16,457	△ 1,912	△ 11.6	1.0	1.1	93.2
その他	202,931	203,284	△ 353	△ 0.2	13.5	13.3	245.7
一般診療所	86,046	90,825	△ 4,779	△ 5.3	100.0	100.0	13.7
国	2,155	2,175	△ 20	△ 0.9	2.5	2.4	9.9
公的医療機関	2,398	2,419	△ 21	△ 0.9	2.8	2.7	14.6
社会保険関係団体	-	-	-	-	-	-	-
医療法人	66,065	69,070	△ 3,005	△ 4.4	76.8	76.0	14.3
個人	14,172	15,969	△ 1,797	△ 11.3	16.5	17.6	11.7
その他	1,256	1,192	64	5.4	1.5	1.3	13.4

注：一般診療所の「1施設当たり病床数」は、有床診療所に対する数値である。

(3) 都道府県別にみた人口10万対病院病床数

人口10万対病院病床数をみると、「全病床」は1,195.1床で、前年(1,212.1床)に比べ17床減少している。病床の種類別では、「精神病床」257.2床、「療養病床」229.2床、「一般病床」703.9床となっている。

これを都道府県別にみると、「全病床」は高知県(2,328.8床)が最も多く、「精神病床」は長崎県(594.9床)が最も多くなっている。「療養病床」は高知県(691.8床)が最も多く、「一般病床」は高知県(1,109.3床)が最も多くなっている。

また、それぞれ最も多い県と最も少ない県の比をみると、「全病床」は2.9倍、「精神病床」は4.0倍、「療養病床」は5.0倍、「一般病床」は2.2倍となっている。(図3、表16)

(参考) 統計表 1 施設の種類の別みた施設数・病床数及び人口10万対施設数・病床数の年次推移
 統計表 11 都道府県—指定都市・特別区・中核市(再掲)別にみた病床数及び人口10万対病床数

図3 都道府県別にみた人口10万対病院病床数



表16 人口10万対病院病床数

		令和2(2020)年10月1日現在											
		全病床		精神病床		感染症病床		結核病床		療養病床		一般病床	
全 国		1 195.1		257.2		1.5		3.3		229.2		703.9	
多 い 県	高 知	2 328.8	長 崎	594.9	島 根	4.5	高 知	10.8	高 知	691.8	高 知	1 109.3	
	鹿 児 島	2 025.1	鹿 児 島	589.5	大 分	3.6	岩 手	7.5	山 口	573.3	大 分	1 052.7	
	長 崎	1 962.6	宮 崎	545.5	和 歌 山	3.5	石 川	7.2	徳 島	520.7	北 海 道	1 000.5	
	徳 島	1 902.7	高 知	515.2	山 梨	3.5	京 都	7.1	佐 賀	482.2	鹿 児 島	969.4	
	熊 本	1 883.7	佐 賀	512.8	秋 田	3.3	長 崎	7.0	鹿 児 島	457.7	岡 山	941.7	
	∴	∴	∴	∴	∴	∴	∴	∴	∴	∴	∴	∴	
	少 な い 県	千 葉	951.9	静 岡	180.4	愛 知	1.0	和 歌 山	1.6	埼 玉	151.6	東 京	578.4
		東 京	896.0	愛 知	164.3	兵 庫	1.0	栃 木	1.6	岐 阜	149.1	静 岡	577.4
		愛 知	881.5	滋 賀	161.3	千 葉	1.0	千 葉	1.5	京 都	148.1	愛 知	532.2
		埼 玉	856.9	東 京	154.3	大 阪	0.9	宮 城	1.4	神 奈 川	141.7	埼 玉	515.0
神 奈 川		800.8	神 奈 川	147.7	神 奈 川	0.8	新 潟	1.4	宮 城	137.5	神 奈 川	508.8	
比(倍) (最大/最小)		2.9		4.0		5.6		8.0		5.0		2.2	

注: 1) 小数点第1位の数値は、小数点第2位を四捨五入して表示している。
 2) 数値が同率であった場合、四捨五入する前の数値を基に表示している。
 3) 比(倍)(最大/最小)は、四捨五入する前の数値で算出している。

3 診療等の状況

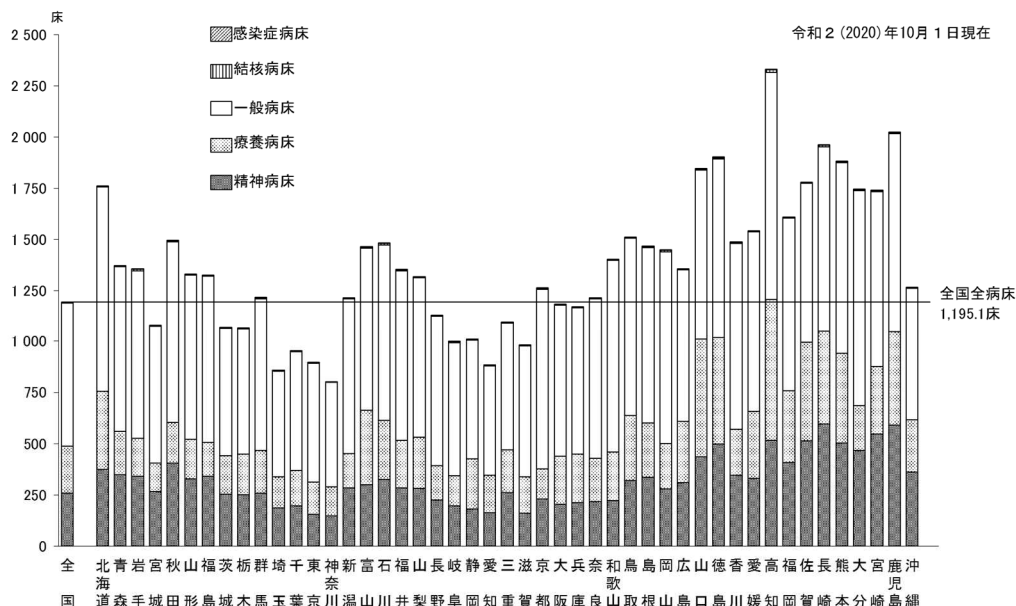
(1) 検査等、手術等、放射線治療の実施状況

1) 検査等、手術等、放射線治療の実施状況

令和2年9月中の一般病院の検査等の実施状況をみると、「01 骨塩定量測定」4,785施設（一般病院総数の66.7%）、「03 上部消化管内視鏡検査」4,557施設（同63.5%）、「04 大腸内視鏡検査」3,819施設（同53.2%）となっている。

また、手術等の実施状況をみると、「02 人工透析」2,421施設（同33.7%）、「01 悪性腫瘍手術」2,015施設（同28.1%）となっている。（表17）

表17 一般病院の検査等、手術等、放射線治療の実施状況（複数回答）

令和2(2020)年9月中						
	施設数	総数に対する割合 (%)	設置台数 ¹⁾	実施件数・患者数	実施1施設当たり実施件数・患者数	
一 般 病 院						
総 数	7 179	100.0	
検 査 等	01 骨 塩 定 量 測 定	4 785	66.7	...	220 480 人	46.1 人
	02 気 管 支 内 視 鏡 検 査	1 103	15.4	...	14 149 人	12.8 人
	03 上 部 消 化 管 内 視 鏡 検 査	4 557	63.5	...	524 691 人	115.1 人
	04 大 腸 内 視 鏡 検 査	3 819	53.2	...	226 671 人	59.4 人
	05 血 管 連 続 撮 影	1 594	22.2	...	99 100 人	62.2 人
	06 D S A (再掲)	1 335	18.6	...	33 129 人	24.8 人
	07 循 環 器 D R (再掲)	1 177	16.4	...	60 429 人	51.3 人
	08 マ ン モ グ ラ フ ィ ー	2 433	33.9	2 621 台	223 523 人	91.9 人
	09 R I 検 査 (シンチグラム)	1 099	15.3	1 383 台	68 148 人	62.0 人
	10 S P E C T (再掲)	1 033	14.4	1 283 台	41 652 人	40.3 人
	11 P E T	47	0.7	57 台	2 793 人	59.4 人
	12 P E T C T	334	4.7	423 台	39 957 人	119.6 人
	13 マルチスライスCT64列以上	2 236	31.1	3 309 台	1 939 133 人	867.2 人
	14 マルチスライスCT16列以上64列未満	3 650	50.8	3 782 台	624 830 人	171.2 人
	15 マルチスライスCT4列以上16列未満	470	6.5	477 台	33 861 人	72.0 人
	16 マルチスライスCT4列未満	130	1.8	130 台	5 660 人	43.5 人
	17 そ の 他 の C T	187	2.6	197 台	11 533 人	61.7 人
	18 M R I 3 . 0 テ ス ラ 以 上	826	11.5	1 030 台	279 439 人	338.3 人
	19 M R I 1 . 5 テ ス ラ 以 上 3 . 0 テ ス ラ 未 満	2 879	40.1	3 257 台	678 395 人	235.6 人
	20 M R I 1 . 5 テ ス ラ 未 満	512	7.1	513 台	29 317 人	57.3 人
	21 3 D 画 像 処 理	2 090	29.1	...	322 761 人	154.4 人
	22 冠 動 脈 C T ・ 心 臓 M R I (再掲)	1 431	19.9	...	38 872 人	27.2 人
手 術 等	01 悪 性 腫 瘍 手 術	2 015	28.1	...	57 321 件	28.4 件
	02 人 工 透 析	2 421	33.7	63 720 台	1 845 322 件	762.2 件
	03 分 娩 (正 常 分 娩 を 含 む)	946	13.2	...	38 086 件	40.3 件
	04 帝 王 切 開 娩 出 術 (再掲)	885	12.3	...	10 417 件	11.8 件
	05 帝 王 切 開 を 除 く 無 痛 分 娩 (再掲)	234	3.3	...	3 578 件	15.3 件
放 射 線 治 療	01 位置決め装置 X線シミュレーター	140	2.0	152 台	2 321 人	16.6 人
	02 位置決め装置 CTシミュレーター	717	10.0	766 台	22 809 人	31.8 人
	03 放射線治療計画装置	750	10.4	2 222 台	24 629 人	32.8 人
	04 放射線治療(体外照射)	794	11.1	...	200 200 人	252.1 人
	05 リニアック・マイクロトロン(再掲)	718	10.0	945 台	182 169 人	253.7 人
	06 ガンマナイフ・サイバーナイフ(再掲)	86	1.2	88 台	2 210 人	25.7 人
	07 放射線治療(腔内・組織内照射)	164	2.3	...	1 128 人	6.9 人
	08 R A L S (再掲)	149	2.1	149 台	855 人	5.7 人
	09 I M R T (強度変調照射)等の高精度照射あり	423	5.9

注: 1)設置台数は令和2(2020)年10月1日現在の数値である。

一般診療所の検査等の実施状況をみると、「01 骨塩定量測定」21,294 施設（一般診療所総数の 20.8%）、「03 上部消化管内視鏡検査」14,617 施設（同 14.2%）となっており、手術等の実施状況をみると、「03 人工透析」2,097 施設（同 2.0%）となっている。

また、歯科診療所では「インプラント手術」24,027 施設（歯科診療所総数の 35.4%）となっている。（表 18）

表18 一般診療所及び歯科診療所の検査等、手術等、放射線治療の実施状況（複数回答）

令和2(2020)年9月中

		施設数	総数に 対する割合 (%)	設置台数 ¹⁾	実施件数 ・患者数	実施1施設 当たり実施件数・ 患者数
一 般 診 療 所						
総 数		102 612	100.0
検 査 等	01 骨 塩 定 量 測 定	21 294	20.8	...	449 460 人	21.1 人
	02 気 管 支 内 視 鏡 検 査	130	0.1	...	3 536 人	27.2 人
	03 上 部 消 化 管 内 視 鏡 検 査	14 617	14.2	...	487 694 人	33.4 人
	04 大 腸 内 視 鏡 検 査	6 458	6.3	...	137 986 人	21.4 人
	05 血 管 連 続 撮 影	127	0.1	...	6 153 人	48.4 人
	06 D S A (再掲)	102	0.1	...	1 936 人	19.0 人
	07 循 環 器 D R (再掲)	31	0.0	...	4 217 人	136.0 人
	08 マ ン モ グ ラ フ ィ ー	1 459	1.4	1 640 台	297 203 人	203.7 人
	09 R I 検 査 (シンチグラム)	23	0.0	25 台	934 人	40.6 人
	10 S P E C T (再掲)	13	0.0	14 台	291 人	22.4 人
	11 P E T	11	0.0	18 台	768 人	69.8 人
	12 P E T C T	58	0.1	96 台	12 639 人	217.9 人
	13 マルチスライスCT64列以上	442	0.4	456 台	65 830 人	148.9 人
	14 マルチスライスCT16列以上64列未満	3 517	3.4	3 537 台	205 263 人	58.4 人
	15 マルチスライスCT4列以上16列未満	798	0.8	801 台	31 866 人	39.9 人
	16 マルチスライスCT4列未満	409	0.4	409 台	9 995 人	24.4 人
	17 そ の 他 の C T	883	0.9	892 台	19 942 人	22.6 人
	18 M R I 3 . 0 テスラ以上	136	0.1	167 台	46 396 人	341.1 人
	19 M R I 1 . 5 テスラ以上3.0テスラ未満	1 012	1.0	1 060 台	204 403 人	202.0 人
	20 M R I 1 . 5 テスラ未満	1 136	1.1	1 141 台	119 598 人	105.3 人
	21 3 D 画 像 処 理	553	0.5	...	49 607 人	89.7 人
	22 冠動脈CT・心臓MRI(再掲)	118	0.1	...	3 739 人	31.7 人
手 術 等	01 悪 性 腫 瘍 手 術	435	0.4	...	1 416 件	3.3 件
	02 外 来 化 学 療 法	452	0.4	...	8 413 件	18.6 件
	03 人 工 透 析	2 097	2.0	74 895 台	2 059 335 件	982.0 件
	04 分 娩 (正 常 分 娩 を 含 む)	999	1.0	...	31 847 件	31.9 件
	05 帝 王 切 開 娩 出 術 (再掲)	860	0.8	...	4 671 件	5.4 件
	06 帝 王 切 開 を 除 く 無 痛 分 娩 (再掲)	271	0.3	...	2 430 件	9.0 件
放 射 線 治 療	01 放 射 線 治 療 (体 外 照 射)	30	0.0	...	5 219 人	174.0 人
	02 ガンマナイフ・サイバーナイフ(再掲)	10	0.0	11 台	223 人	22.3 人
	03 放 射 線 治 療 (腔 内 ・ 組 織 内 照 射)	3	0.0	...	19 人	6.3 人
歯 科 診 療 所						
総 数		67 874	100.0
イ ン プ ラ ン ト 手 術		24 027	35.4	...	30 291 件	1.3 件

注：1)設置台数は令和2(2020)年10月1日現在の数値である。

2) 分娩等の状況

令和2年9月中に「分娩（正常分娩を含む）」を実施した施設の状況をみると、一般病院 946 施設、一般診療所 999 施設となっており、年々減少している（表 19）。

分娩件数を年次推移でみると減少傾向である。また、帝王切開娩出術件数の分娩に占める割合は増加傾向である。（表 20）

分娩を取扱う施設のうち、「院内助産所あり」は一般病院 144 施設（分娩取扱あり施設の 15.0%）、一般診療所 35 施設（同 3.2%）となっている（表 21）。

表19 分娩を実施した施設数の年次推移

		分娩を実施した施設総数			構成割合（%）		
		分娩を実施した 一般病院数	分娩を実施した 一般診療所数		分娩を実施した 一般病院数	分娩を実施した 一般診療所数	
平成20年	(2008)	2 567	1 126	1 441	100.0	43.9	56.1
23	('11)	2 378	1 051	1 327	100.0	44.2	55.8
26	('14)	2 284	1 041	1 243	100.0	45.6	54.4
29	('17)	2 139	995	1 144	100.0	46.5	53.5
令和2年	('20)	1 945	946	999	100.0	48.6	51.4

注：平成23年の数値は、宮城県の石巻医療圏、気仙沼医療圏及び福島県の全域を除いた数値である。

表20 分娩件数の年次推移

		一般病院				一般診療所					
		帝王切開娩出術 (再掲)		帝王切開を除く 無痛分娩 (再掲)		帝王切開娩出術 (再掲)		帝王切開を除く 無痛分娩 (再掲)			
分娩件数		件数	分娩に 占める 割合 (%)	件数	分娩に 占める 割合 (%)	件数	分娩に 占める 割合 (%)	件数	分娩に 占める 割合 (%)		
平成20年	(2008)	47 626	11 089	23.3	...	42 792	5 553	13.0	...		
23	('11)	46 386	11 198	24.1	...	40 309	5 464	13.6	...		
26	('14)	46 451	11 543	24.8	...	38 765	5 254	13.6	...		
29	('17)	41 778	10 761	25.8	...	35 175	4 926	14.0	...		
令和2年	('20)	38 086	10 417	27.4	3 578	9.4	31 847	4 671	14.7	2 430	7.6

注：平成23年の数値は、宮城県の石巻医療圏、気仙沼医療圏及び福島県の全域を除いた数値である。

表21 分娩の取扱の状況

令和2（2020）年10月1日現在					
	総数	分娩取扱 あり ¹⁾	院内助産所 あり	担当医師数 (常勤換算)	担当助産師数 (常勤換算)
一般病院	7 179	963	144	6 756.5	18 821.1
一般診療所	102 612	1 107	35	2 175.9	6 262.8
		構成割合 (%)			
一般病院	100.0	13.4	2.0
		(100.0)	(15.0)		
一般診療所	100.0	1.1	0.0
		(100.0)	(3.2)		

注：1) 分娩取扱ありとは、9月中の分娩の有無にかかわらず、施設で分娩を取り扱っている場合をいう。

2) ()内は分娩取扱ありの一般病院及び一般診療所に対する「院内助産所あり」の割合(%)である。

(2) 緩和ケアの状況

一般病院における緩和ケア（施設基準を満たしていないものを含む。）の状況をみると、「緩和ケア病棟あり」は479施設（一般病院総数の6.7%）、「緩和ケアチームあり」は1,123施設（同15.6%）となっている（表22）。

表22 一般病院の緩和ケアの状況

令和2（2020）年10月1日現在

緩和ケア病棟			緩和ケアチーム		
		構成割合(%)			構成割合(%)
一般病院	7 179 施設	100.0	一般病院	7 179 施設	100.0
緩和ケア病棟あり	479 施設	6.7	緩和ケアチームあり	1 123 施設	15.6
病床数	9 498 床	...	9月中の患者数	34 621 人	...
9月中の取扱患者延数	142 242 人	...	(再掲)新規介入患者数	9 795 人	...
緩和ケア病棟なし	6 700 施設	93.3	緩和ケアチームなし	6 056 施設	84.4

(3) 特殊診療設備の保有状況

一般病院における特殊診療設備の保有状況をみると、「06 外来化学療法室」1,828施設（一般病院総数の25.5%）、「11 陰圧室」916施設（同12.8%）となっている。

「産婦人科」又は「産科」を標ぼうしている一般病院では、「03 母体・胎児集中治療室(MFICU)」131施設（「産婦人科」又は「産科」を標ぼうしている一般病院の10.1%）、「07 新生児特定集中治療室(NICU)」350施設（同27.1%）、「09 新生児治療回復室(GCU)」297施設（同23.0%）となっている。（表23）

表23 一般病院の特殊診療設備の保有状況（複数回答）

令和2（2020）年10月1日現在

	施設数	総数に対する割合 %	病床数 床	9月中の取扱患者延数 人
一 般 病 院 総 数	7 179	100.0
01 特定集中治療室(ICU)	673	9.4	6 329	108 066
02 脳卒中集中治療室(SCU)	193	2.7	1 577	36 902
03 母体・胎児集中治療室(MFICU)	131	1.8	867	17 309
04 無菌治療室(手術室は除く)	525	7.3	5 178	86 182
05 放射線治療病室	88	1.2	241	7 427
06 外来化学療法室	1 828	25.5	16 875	305 410
07 新生児特定集中治療室(NICU)	352	4.9	3 394	72 530
08 心臓内科系集中治療室(CCU)	258	3.6	1 584	23 461
09 新生児治療回復室(GCU)	299	4.2	4 090	55 520
10 小児集中治療室(PICU)	37	0.5	345	4 801
11 陰 圧 室	916	12.8	8 581	85 918
(再 掲) 「産婦人科」又は「産科」を標ぼうして いる一般病院	1 291	(100.0)
03 母体・胎児集中治療室(MFICU)	131	(10.1)	867	17 309
07 新生児特定集中治療室(NICU)	350	(27.1)	3 352	71 282
09 新生児治療回復室(GCU)	297	(23.0)	4 024	53 933

注：()内は「産婦人科」又は「産科」を標ぼうしている一般病院に対する割合(%)である。

(4) 在宅医療サービスの実施状況

令和2年9月中の在宅医療サービスの実施状況をみると、病院の「医療保険等による在宅サービスを実施している」は5,382施設（病院総数の65.3%）、「介護保険による在宅サービスを実施している」は2,865施設（同34.8%）となっている。一般診療所の「医療保険等による在宅サービスを実施している」は35,213施設（一般診療所総数の34.3%）、「介護保険による在宅医療サービスを実施している」は10,942施設（同10.7%）となっている。また、歯科診療所の「医療保険等による在宅サービスを実施している」は23,707施設（歯科診療所総数の34.9%）、「介護保険による在宅医療サービスを実施している」は11,671施設（同17.2%）となっている。

実施1施設当たり実施件数をみると、病院では「06 精神科在宅患者訪問看護・指導」、一般診療所では「03 歯科訪問診療」、歯科診療所では「09 介護保険の施設サービス（口腔関連）を提供（介護予防サービスを含む）」が最も多くなっている。（表24）

表24 在宅医療サービスの実施状況（複数回答）

令和2(2020)年9月中

	施設数	総数に対する割合 (%)	実施件数	実施1施設当たり実施件数
病 院				
総 数	8 238	100.0
医療保険等による在宅サービスを実施している	5 382	65.3
01 往診	1 725	20.9	22 719	13.2
02 在宅患者訪問診療	2 973	36.1	199 205	67.0
03 歯科訪問診療	181	2.2	11 156	61.6
04 救急搬送診療	610	7.4	15 035	24.6
05 在宅患者訪問看護・指導	785	9.5	31 351	39.9
06 精神科在宅患者訪問看護・指導	729	8.8	97 749	134.1
07 在宅患者訪問リハビリテーション指導管理	584	7.1	14 834	25.4
08 訪問看護ステーションへの指示書の交付	3 358	40.8	92 756	27.6
09 在宅看取り	708	8.6	1 856	2.6
介護保険による在宅サービスを実施している	2 865	34.8
10 居宅療養管理指導（介護予防サービスを含む）	1 285	15.6	89 053	69.3
11 訪問看護（介護予防サービスを含む）	919	11.2	118 818	129.3
12 訪問リハビリテーション（介護予防サービスを含む）	1 819	22.1	233 723	128.5
一 般 診 療 所				
総 数	102 612	100.0
医療保険等による在宅サービスを実施している	35 213	34.3
01 往診	19 131	18.6	190 956	10.0
02 在宅患者訪問診療	20 187	19.7	1 278 024	63.3
03 歯科訪問診療	223	0.2	27 625	123.9
04 救急搬送診療	1 082	1.1	2 517	2.3
05 在宅患者訪問看護・指導	2 638	2.6	62 754	23.8
06 精神科在宅患者訪問看護・指導	477	0.5	29 084	61.0
07 在宅患者訪問リハビリテーション指導管理	1 889	1.8	13 403	7.1
08 訪問看護ステーションへの指示書の交付	16 202	15.8	222 145	13.7
09 在宅看取り	5 335	5.2	13 429	2.5
介護保険による在宅サービスを実施している	10 942	10.7
10 居宅療養管理指導（介護予防サービスを含む）	7 601	7.4	557 638	73.4
11 訪問看護（介護予防サービスを含む）	1 568	1.5	33 339	21.3
12 訪問リハビリテーション（介護予防サービスを含む）	1 870	1.8	103 728	55.5
歯 科 診 療 所				
総 数	67 874	100.0
医療保険等による在宅サービスを実施している	23 707	34.9
01 訪問診療（居宅）	10 879	16.0	137 014	12.6
02 訪問診療（病院・診療所）	3 392	5.0	79 309	23.4
03 訪問診療（介護施設等）	8 893	13.1	448 733	50.5
04 訪問歯科衛生指導	4 707	6.9	307 898	65.4
介護保険による在宅サービスを実施している	11 671	17.2
05 居宅療養管理指導（歯科医師による）	6 966	10.3	278 593	40.0
06 居宅療養管理指導（歯科衛生士等による）	5 687	8.4	328 272	57.7
07 介護予防居宅療養管理指導（歯科医師による）	2 271	3.3	19 339	8.5
08 介護予防居宅療養管理指導（歯科衛生士等による）	1 953	2.9	20 887	10.7
09 介護保険の施設サービス（口腔関連）を提供（介護予防サービスを含む）	382	0.6	28 014	73.3
10 介護保険の通所サービス（口腔関連）を提供（介護予防サービスを含む）	64	0.1	355	5.5

(5) 救急医療の状況

救急医療の状況をみると、病院の「救急医療体制あり」は4,617施設(病院総数の56.0%)、「軽度の救急患者への夜間・休日における診療を行う医療施設」は1,578施設(同19.2%)、「入院を要する救急医療施設」は3,912施設(同47.5%)、「救命救急センター」は292施設(同3.5%)、「精神科救急医療体制あり」は1,065施設(同12.9%)となっている(表25)。

疾患の種類別に病院の夜間(深夜も含む)救急対応の可否の状況をみると、「ほぼ毎日対応」は「内科系疾患」3,047施設(病院総数の37.0%)、「外科系疾患」2,350施設(同28.5%)、「小児科(小児外科を含む)疾患」875施設(同10.6%)、「産科疾患(分娩を含む)」850施設(同10.3%)となっている(表26)。

また、一般診療所の「在宅当番医制あり」は13,872施設(一般診療所総数の13.5%)となっている(表27)。

表25 病院の救急医療体制の状況(複数回答)

令和2(2020)年10月1日現在

	総数	救急医療体制あり				精神科救急医療体制あり
		初期 (軽度の救急患者への夜間・休日における診療を行う医療施設)	二次 (入院を要する救急医療施設)	救命救急センター		
施設数	8 238	4 617	1 578	3 912	292	1 065
総数に対する割合(%)	100.0	56.0	19.2	47.5	3.5	12.9

注:「救急医療体制あり」には、初期、二次、救命救急センター以外の救急医療体制がある病院を含む。

表26 病院の夜間(深夜も含む)救急対応の可否の状況(複数回答)

令和2(2020)年10月1日現在

	施設数					構成割合(%)				
	総数	対応している		対応していない	不詳	総数	対応している		対応していない	不詳
		ほぼ毎日	ほぼ毎日以外				ほぼ毎日	ほぼ毎日以外		
疾患の種類別夜間救急対応										
内科系疾患	8 238	3 047	1 045	3 842	304	100.0	37.0	12.7	46.6	3.7
小児科(小児外科を含む)疾患	8 238	875	558	6 471	334	100.0	10.6	6.8	78.6	4.1
(再掲) 「小児科」又は「小児外科」を標ぼうしている病院	2 579	843	483	1 181	72	100.0	32.7	18.7	45.8	2.8
外科系疾患	8 238	2 350	1 178	4 389	321	100.0	28.5	14.3	53.3	3.9
脳神経外科系疾患	8 238	1 201	653	6 049	335	100.0	14.6	7.9	73.4	4.1
産科疾患(分娩を含む)	8 238	850	107	6 951	330	100.0	10.3	1.3	84.4	4.0
(再掲) 「産婦人科」又は「産科」を標ぼうしている病院	1 291	845	94	320	32	100.0	65.5	7.3	24.8	2.5
精神科	8 238	517	639	5 392	1 690	100.0	6.3	7.8	65.5	20.5
多発外傷	8 238	1 070	725	6 088	355	100.0	13.0	8.8	73.9	4.3

表27 一般診療所の救急医療体制の状況と休日夜間急患センターの状況(複数回答)

令和2(2020)年10月1日現在

	総数	在宅当番医制あり	休日夜間急患センター	精神科救急医療体制あり
施設数	102 612	13 872	453	243
総数に対する割合(%)	100.0	13.5	0.4	0.2

(6) 院内感染防止対策の状況

病院の院内感染防止対策の「専任担当者がある」は5,642施設（病院総数の68.5%）、専任担当者人数は15,244人となっている（表28）。

病床規模別に院内感染防止対策のための施設内回診の頻度をみると、50床以上の全ての病床区分において「週1回以上」が最も多くなっている（図4）。

表28 病院の病床規模別にみた院内感染防止対策の専任担当者の状況

令和2（2020）年10月1日現在				
	院内感染防止対策の専任担当者の状況			専任担当者数（人）
	総数	専任担当者がある施設数	専任担当者がいない施設数	
総数	8 238	5 642	2 596	15 244
20～49床	909	490	419	1 073
50～99	2 061	1 233	828	3 377
100～299	3 828	2 660	1 168	7 402
300～499	1 046	896	150	2 142
500床以上	394	363	31	1 250
	構成割合（%）			
総数	100.0	68.5	31.5	...
20～49床	100.0	53.9	46.1	...
50～99	100.0	59.8	40.2	...
100～299	100.0	69.5	30.5	...
300～499	100.0	85.7	14.3	...
500床以上	100.0	92.1	7.9	...

図4 病院の病床規模別にみた院内感染防止対策のための施設内回診の頻度の状況

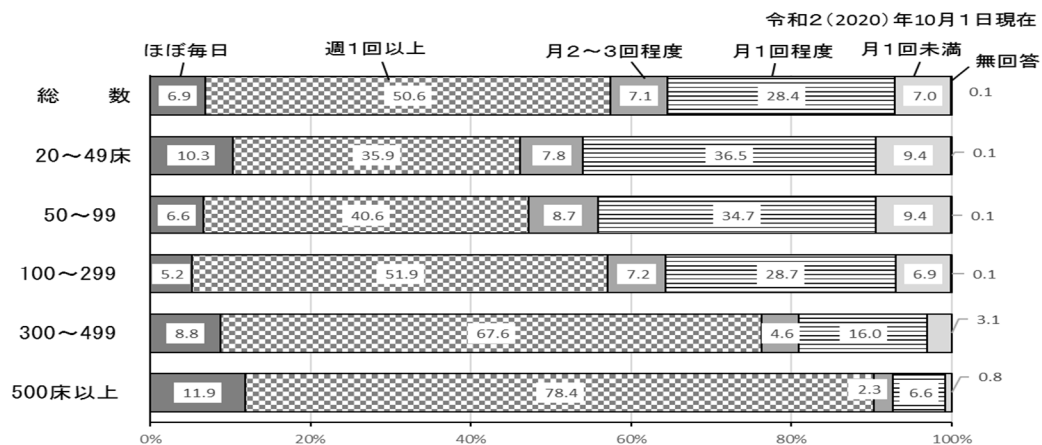

(7) 受動喫煙対策等の状況

受動喫煙対策の状況をみると、「敷地内を全面禁煙にしている」が病院では7,470施設（病院総数の90.7%）、一般診療所では84,939施設（一般診療所総数の82.8%）、歯科診療所では60,597施設（歯科診療所総数の89.3%）となっている（表29）。

専門外来である「禁煙外来」の設置状況をみると、病院では2,594施設（病院総数の31.5%）、一般診療所では13,564施設（一般診療所総数の13.2%）となっている（表30）。

表29 受動喫煙対策の状況

	施設数			構成割合（%）		
	病院	一般診療所	歯科診療所	病院	一般診療所	歯科診療所
総数	8 238	102 612	67 874	100.0	100.0	100.0
敷地内を全面禁煙にしている	7 470	84 939	60 597	90.7	82.8	89.3
敷地内を全面禁煙にしていない	602	11 334	3 455	7.3	11.0	5.1
不詳	166	6 339	3 822	2.0	6.2	5.6

表30 禁煙外来の設置の状況

	施設数		構成割合（%）	
	病院	一般診療所	病院	一般診療所
総数	8 238	102 612	100.0	100.0
禁煙外来あり	2 594	13 564	31.5	13.2
禁煙外来なし	5 644	89 048	68.5	86.8

(8) 新人看護職員研修の状況

病院における新人看護職員研修の状況をみると、「新人看護職員がいる」は4,910施設（病院総数の59.6%）で、このうち「新人看護職員研修ガイドラインに沿った研修を実施している」は4,231施設（新人看護職員がいる病院の86.2%）となっている（表31）。

表31 病院の新人看護職員研修の状況

令和2（2020）年10月1日現在

	総数	新人看護職員がいる	新人看護職員研修ガイドラインに沿った研修を実施している			新人看護職員研修を実施していない	新人看護職員がいない
			新人看護職員研修ガイドラインに沿った研修を実施している	新人看護職員研修ガイドラインに沿わない研修を実施している			
施設数	8 238	4 910	4 231	538	104	3 328	
総数に対する割合(%)	100.0	59.6 (100.0)	51.4 (86.2)	6.5 (11.0)	1.3 (2.1)	40.4	

注：1) ()内は新人看護職員がいる病院に対する割合(%)である。

2) 「新人看護職員がいる」には新人看護職員研修の状況不詳を含む。

(9) 職員のための院内保育サービスの状況

病院における職員のための院内保育の状況をみると、「院内保育を実施している」は3,635施設（病院総数の44.1%）となっている。このうち「夜間保育あり」は1,897施設（院内保育を実施している病院の52.2%）、「病児保育あり」は856施設（同23.5%）となっている（表32）。

院内保育を実施している病院の保育施設の利用者は「自施設の看護師・准看護師」が3,543施設（院内保育を実施している病院の97.5%）と最も多くなっている（表33）。

表32 病院の職員のための院内保育サービスの状況（複数回答）

令和2（2020）年10月1日現在

	総数	院内保育を実施している	院内保育を実施している病院に対する割合(%)			
			院内の施設を利用	院外の施設を利用	夜間保育あり	病児保育あり
施設数	8 238	3 635	2 692	966	1 897	856
総数に対する割合(%)	100.0	44.1 (100.0)	32.7 (74.1)	11.7 (26.6)	23.0 (52.2)	10.4 (23.5)

注：()内は院内保育を実施している病院に対する割合(%)である。

表33 院内保育を実施している病院の保育施設の利用者の状況（複数回答）

令和2（2020）年10月1日現在

	院内保育を実施している	保育施設の利用者				
		自施設の医師・歯科医師	自施設の看護師・准看護師	その他の自施設の職員	併設施設の職員	その他
施設数	3 635	2 708	3 543	3 171	1 444	511
院内保育を実施している病院に対する割合(%)	100.0	74.5	97.5	87.2	39.7	14.1

4 従事者数の状況

(1) 病院の常勤換算従事者数

常勤換算従事者数を職種別にみると、「医師」は243,064.0人、このうち「医師(常勤)」は188,338人、「医師(非常勤)」は54,726.0人となっている。

「薬剤師」は50,990.5人、「看護師」は827,451.2人、「准看護師」は90,774.9人となっている。(表34)

(2) 一般診療所の常勤換算従事者数

常勤換算従事者数を職種別にみると、「医師」は141,267.6人、このうち「医師(常勤)」は104,731人、「医師(非常勤)」は36,536.6人となっている。

「看護師」は161,161.4人、「准看護師」は85,283.0人となっている。(表34)

(3) 歯科診療所の常勤換算従事者数

常勤換算従事者数を職種別にみると、「歯科医師」は101,007.0人、このうち「歯科医師(常勤)」は85,829人、「歯科医師(非常勤)」は15,178.0人となっている。

「歯科衛生士」は123,368.5人、「歯科技工士」は9,238.1人となっている。(表34)

表 34 職種別にみた施設の常勤換算従事者数

(単位：人)

令和 2 (2020) 年10月 1日現在

		病 院				一般診療所	歯科診療所
		総数	精神科病院 (再掲)	一般病院 (再掲)	医育機関 (再掲)		
	総 数	2 102 713.3	161 481.8	1 941 231.5	224 378.2	766 481.9	344 698.4
1	医 師	243 064.0	9 908.3	233 155.7	52 964.2	141 267.6	162.7
2	常 勤 ¹⁾	188 338	7 020	181 318	44 613	104 731	47
3	非 常 勤	54 726.0	2 888.3	51 837.7	8 351.2	36 536.6	115.7
4	歯 科 医 師	10 351.9	147.4	10 204.5	6 584.2	2 408.7	101 007.0
5	常 勤 ¹⁾	7 960	77	7 883	5 053	1 424	85 829
6	非 常 勤	2 391.9	70.4	2 321.5	1 531.2	984.7	15 178.0
7	薬 剤 師	50 990.5	2 994.2	47 996.3	6 572.7	4 576.1	480.0
8	保 健 師	6 135.2	113.7	6 021.5	690.7	8 930.7	…
9	助 産 師	23 806.7	7.0	23 799.7	4 068.8	8 282.2	…
10	看 護 師	827 451.2	57 975.5	769 475.7	94 659.4	161 161.4	768.2
11	准 看 護 師	90 774.9	22 221.2	68 553.7	184.6	85 283.0	169.7
12	看護業務補助者	153 382.3	22 160.9	131 221.4	6 144.6	18 302.5	…
13	理学療法士 (PT)	84 459.3	251.1	84 208.2	2 642.9	16 505.2	…
14	作業療法士 (OT)	47 853.9	6 958.4	40 895.5	1 145.5	3 201.8	…
15	視能訓練士	4 586.3	7.0	4 579.3	917.2	5 543.8	…
16	言語聴覚士	16 799.0	39.7	16 759.3	718.7	1 106.4	…
17	義肢装具士	97.3	-	97.3	0.1	30.3	…
18	歯科衛生士	6 124.4	138.2	5 986.2	1 107.3	1 810.7	123 368.5
19	常 勤 ¹⁾	…	…	…	…	…	90 877
20	非 常 勤	…	…	…	…	…	32 491.5
21	歯 科 技 工 士	645.2	7.4	637.8	287.5	181.6	9 238.1
22	常 勤 ¹⁾	…	…	…	…	…	8 194
23	非 常 勤	…	…	…	…	…	1 044.1
24	歯科業務補助者	…	…	…	…	…	72 422.2
25	診療放射線技師	45 177.0	589.3	44 587.7	5 562.9	10 447.3	…
26	診療エックス線技師	146.4	10.1	136.3	4.0	1 103.0	…
27	臨床検査技師	55 169.8	908.1	54 261.7	7 728.8	12 582.2	…
28	衛生検査技師	88.6	1.0	87.6	17.1	421.2	…
29	臨床工学技士	22 653.7	18.8	22 634.9	2 516.3	7 755.2	…
30	あん摩マッサージ指圧師	934.5	14.2	920.3	12.4	2 136.1	…
31	柔道整復師	439.1	3.0	436.1	13.7	3 649.3	…
32	管理栄養士	22 475.5	2 053.9	20 421.6	1 331.5	4 673.5	…
33	栄 養 士	4 444.8	779.2	3 665.6	221.9	1 594.8	…
34	精神保健福祉士	9 374.2	6 626.7	2 747.5	213.7	1 797.0	…
35	社 会 福 祉 士	14 643.4	115.4	14 528.0	660.4	1 606.1	…
36	介 護 福 祉 士	38 965.7	2 469.6	36 496.1	123.9	19 605.7	…
37	保 育 士	5 493.4	260.8	5 232.6	162.8	1 588.7	…
38	公 認 心 理 師	4 108.7	1 793.7	2 315.0	244.6	2 263.2	…
39	その他の技術員	14 552.6	1 094.4	13 458.2	2 205.2	4 903.8	…
40	医療社会事業従事者	3 478.1	94.3	3 383.8	327.5	1 102.2	…
41	事 務 職 員	223 064.1	11 422.5	211 641.6	20 398.1	185 783.0	28 929.6
42	そ の 他 の 職 員	70 981.6	10 296.8	60 684.8	3 945.0	44 877.6	8 152.4

注：1) 医師、歯科医師、歯科衛生士及び歯科技工士の「常勤」は実人員である。

2) 病院の従事者数は、従事者数不詳を除く。

(4) 病院の職種別にみた100床当たり常勤換算従事者数

病院の100床当たり常勤換算従事者数は141.8人、このうち、精神科病院は66.7人、一般病院は156.5人となっている。

職種別にみると、「医師」は16.4人、「看護師」は55.8人、「准看護師」は6.1人となっている。(表35)

(参考) 統計表13 都道府県—指定都市・特別区・中核市(再掲)別にみた病院の常勤換算従事者数及び100床当たり常勤換算従事者数

表35 病院の種類・主な職種別にみた100床当たり常勤換算従事者数

(単位:人) 令和2(2020)年10月1日現在

	総数	医師	歯科医師	薬剤師	看護師	准看護師	診療放射線技師・ 診療エックス線技師	臨床検査技師・ 衛生検査師	管理栄養士・ 栄養士	その他
総数	141.8	16.4	0.7	3.4	55.8	6.1	3.1	3.7	1.8	50.8
精神科病院	66.7	4.1	0.1	1.2	24.0	9.2	0.2	0.4	1.2	26.4
一般病院	156.5	18.8	0.8	3.9	62.0	5.5	3.6	4.4	1.9	55.5

注: 従事者数不詳を除いて算出した。

(5) 病院の都道府県別にみた人口10万対常勤換算医師数

人口10万対の常勤換算医師数を都道府県別にみると、高知県(316.9人)が最も多く、次いで徳島県(275.1人)、岡山県(251.7人)、長崎県(247.7人)、香川県(242.0人)となっており、埼玉県(137.8人)が最も少なく、次いで茨城県(153.6人)、三重県(156.1人)、岐阜県(156.6人)、福島県(157.2人)となっている(図5)。

(参考) 統計表14 都道府県別にみた病院の常勤換算医師数及び人口10万対常勤換算医師数

図5 病院の都道府県別にみた人口10万対常勤換算医師数

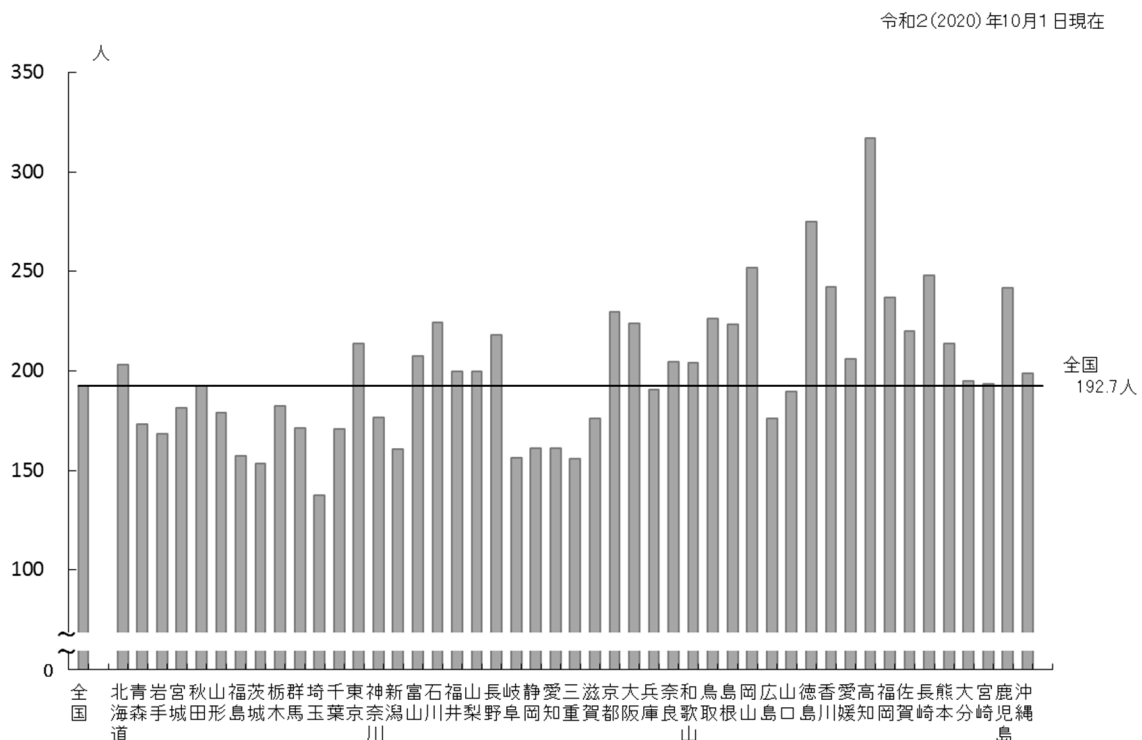

II 病院報告

1 患者数

(1) 1日平均在院・新入院・退院患者数

令和2年中における全国の病院の1日平均在院患者数は1,165,389人で、前年に比べ5.6%減少している。

このうち、「精神科病院」は210,916人で、前年に比べ1.1%減少し、「一般病院」は954,473人で、前年に比べ6.5%減少している。

一般病院の1日平均在院患者数を病床の種類別にみると、「精神病床」は64,959人、「療養病床」は252,747人、「一般病床」は633,307人で、「療養病床」のうち「介護療養病床」は17,040人となっている。

また、1日平均新入院患者数は41,104人、1日平均退院患者数は41,262人となっている。

療養病床を有する診療所の「療養病床」の1日平均在院患者数は3,545人で、「療養病床」のうち「介護療養病床」は1,187人となっている。（表1、図1）

（参考）統計表16 年間患者数，病院の種類－病床の種類別にみた1日平均患者数の年次推移

表1 1日平均在院・新入院・退院患者数

病 院	1日平均在院患者数			1日平均新入院患者数			1日平均退院患者数		
	令和2年 (2020)	令和元年 (2019)	対前年 増減率	令和2年 (2020)	令和元年 (2019)	対前年 増減率	令和2年 (2020)	令和元年 (2019)	対前年 増減率
	人	人	%	人	人	%	人	人	%
総 数	1 165 389	1 234 144	△ 5.6	41 104	45 134	△ 8.9	41 262	45 183	△ 8.7
精 神 科 病 院	210 916	213 237	△ 1.1	672	709	△ 5.2	686	716	△ 4.2
一 般 病 院	954 473	1 020 906	△ 6.5	40 432	44 425	△ 9.0	40 576	44 467	△ 8.8
精 神 病 床	64 959	68 089	△ 4.6	311	341	△ 8.8	324	351	△ 7.7
感 染 症 病 床	2 147	73	2 841.1	255	9	2 733.3	188	8	2 250.0
結 核 病 床	1 313	1 474	△ 10.9	24	24	0.0	22	22	0.0
療 養 病 床	252 747	270 979	△ 6.7	1 156	1 257	△ 8.0	1 781	1 894	△ 6.0
一 般 病 床	633 307	680 292	△ 6.9	38 686	42 794	△ 9.6	38 261	42 192	△ 9.3
(再掲) 介 護 療 養 病 床 ¹⁾	17 040	30 226	△ 43.6	28	60	△ 53.3	59	91	△ 35.2
療養病床を有する診療所									
療 養 病 床	3 545	4 186	△ 15.3	22	29	△ 24.1	30	38	△ 21.1
(再掲) 介 護 療 養 病 床 ¹⁾	1 187	1 556	△ 23.7	6	9	△ 33.3	7	10	△ 30.0

注：1) 介護療養病床は療養病床の再掲である。

2) 途中で病院の種類が変更された場合、患者数は月末時の病院の種類別で計上している。

図1 病院の1日平均患者数の年次推移

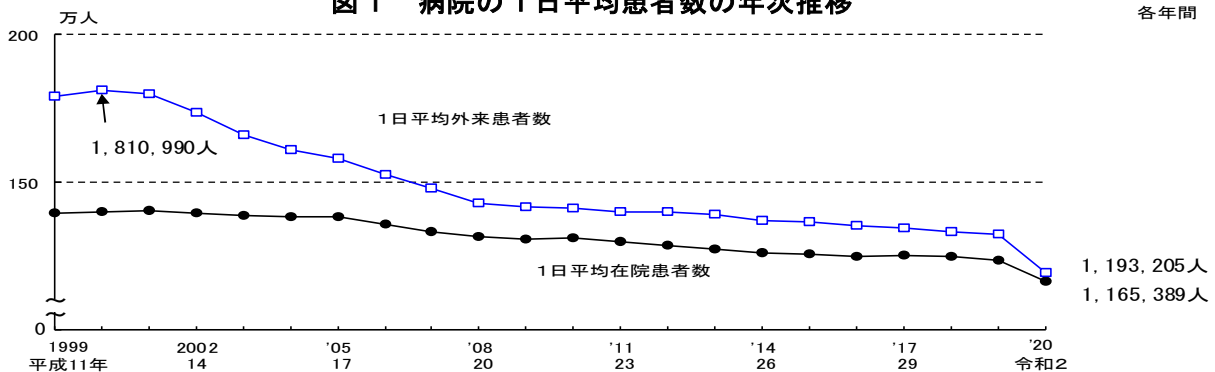

注：東日本大震災の影響により、平成23年3月分の報告において、病院の合計11施設（岩手県気仙医療圏1施設、岩手県宮古医療圏1施設、宮城県石巻医療圏2施設、宮城県気仙沼医療圏2施設、福島県相双医療圏5施設）は、報告のあった患者数のみ集計した。熊本地震の影響により、平成28年4月分の報告において、熊本県の病院1施設（阿蘇医療圏）は、報告がなかったため除いて集計した。平成30年7月豪雨の影響により、平成30年7月分、8月分の報告において、広島県の病院1施設（尾三医療圏）は、報告がなかったため除いて集計した。令和2年7月豪雨の影響により、令和2年6月分、7月分の報告において、熊本県の病院1施設（球磨医療圏）は、報告のあった患者数のみ集計した。

(2) 病院の1日平均外来患者数

病院の1日平均外来患者数は1,193,205人で、前年に比べ9.9%減少している。

このうち、「精神科病院」は55,697人で、前年に比べ4.6%減少し、「一般病院」は1,137,508人で、前年に比べ10.2%減少している。(表2)

人口10万対1日平均外来患者数は全国945.9人で、前年(1,050.1人)に比べ104.2人減少している。

都道府県別にみると、高知県(1,615.1人)が最も多く、次いで徳島県(1,393.0人)となっており、神奈川県(713.0人)、埼玉県(771.3人)などが少なくなっている。(図2)

(参考)

統計表 16 年間患者数、病院の種類-病床の種類別にみた1日平均患者数の年次推移

統計表 17 人口10万対1日平均患者数・病床の種類別にみた病床利用率・平均在院日数の年次推移

統計表 18 都道府県-指定都市・特別区・中核市(再掲)別にみた人口10万対1日平均患者数

表2 病院の1日平均外来患者数

	1日平均外来患者数		対前年 増減率
	令和2年 (2020)	令和元年 (2019)	
病院 総 数	1 193 205 人	1 324 829 人	△ 9.9 %
精 神 科 病 院	55 697	58 405	△ 4.6
一 般 病 院	1 137 508	1 266 423	△ 10.2

注：令和2年7月豪雨の影響により、令和2年6月分、7月分の報告において、熊本県の病院1施設(球磨医療圏)は、報告のあった患者数のみ集計した。

図2 病院の都道府県別にみた人口10万対1日平均外来患者数

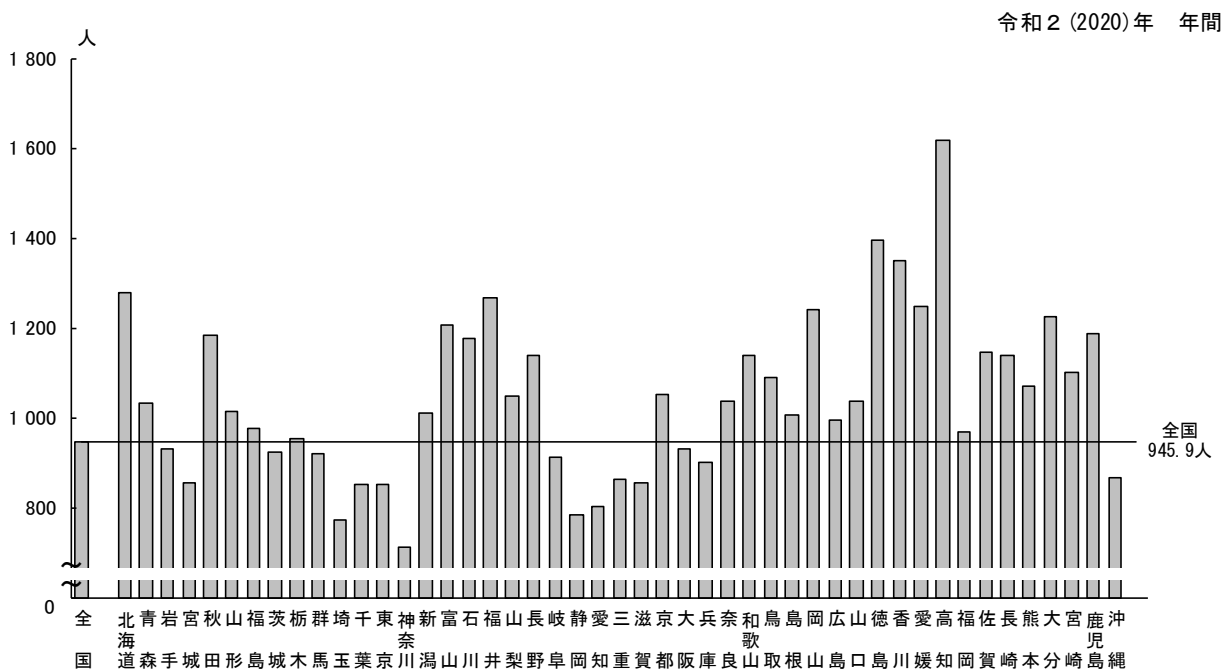

注：令和2年7月豪雨の影響により、令和2年6月分、7月分の報告において、熊本県の病院1施設(球磨医療圏)は、報告のあった患者数のみ集計した。

(3) 病院の都道府県別にみた人口10万対1日平均在院患者数

全国の人口10万対1日平均在院患者数を病床の種類別にみると、「全病床」は923.8人で、前年(978.2人)に比べ54.4人減少、「精神病床」は218.7人で、前年(223.0人)に比べ4.3人減少、「療養病床」は200.4人で、前年(214.8人)に比べ14.4人減少、「一般病床」は502.0人で、前年(539.2人)に比べ37.2人減少している。

これを都道府県別にみると、「全病床」は高知県の(1,928.3人)が最も多く、次いで鹿児島県(1,637.4人)となっており、神奈川県(615.3人)、埼玉県(669.2人)などが少なくなっている。「精神病床」は鹿児島県(522.1人)が最も多く、次いで長崎県(489.2人)となっており、神奈川県(124.2人)、東京都(132.7人)などが少なくなっている。「療養病床」は高知県(647.0人)が最も多く、次いで山口県(508.2人)となっており、宮城県(117.1人)、岐阜県(119.5人)などが少なくなっている。「一般病床」は高知県(848.8人)が最も多く、次いで大分県(800.5人)となっており、神奈川県(363.0人)、埼玉県(368.4人)などが少なくなっている。(図3)

(参考)

統計表17 人口10万対1日平均患者数・病床の種類別にみた病床利用率・平均在院日数の年次推移

統計表18 都道府県一指定都市・特別区・中核市(再掲)別にみた人口10万対1日平均患者数

図3 病院の都道府県別にみた人口10万対1日平均在院患者数

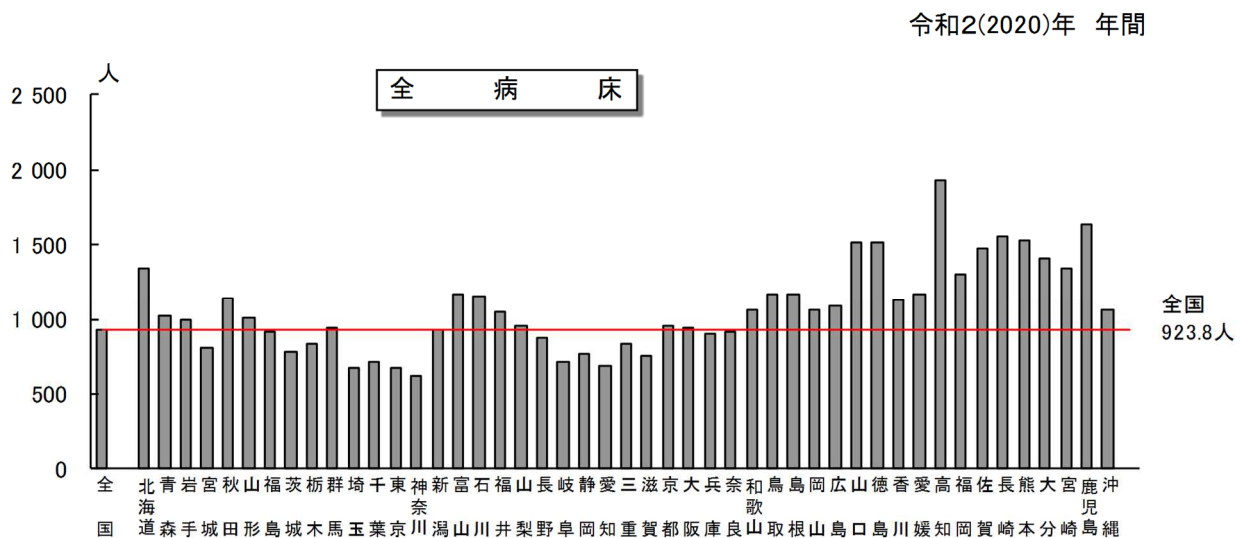

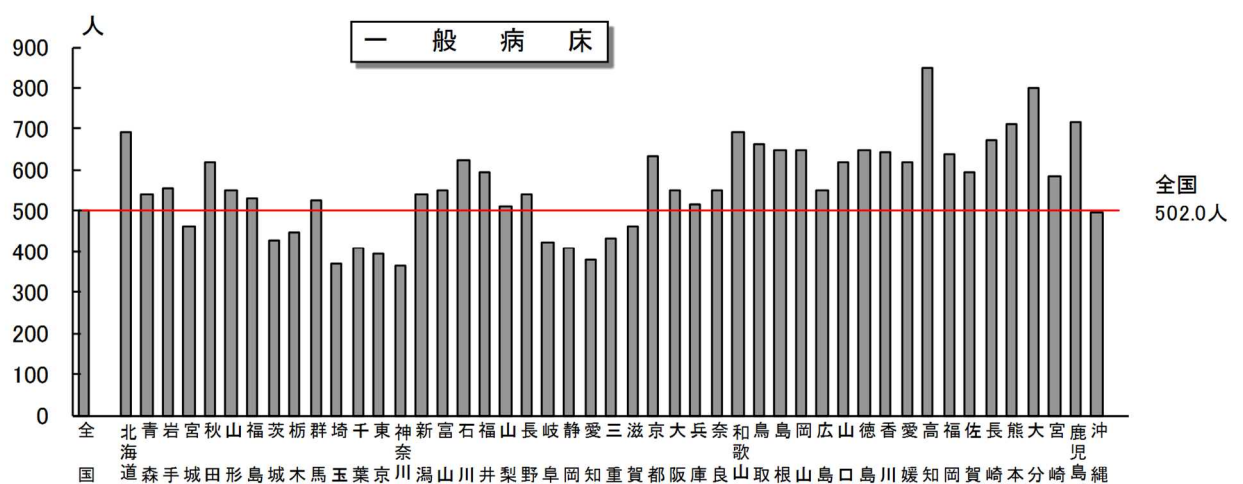
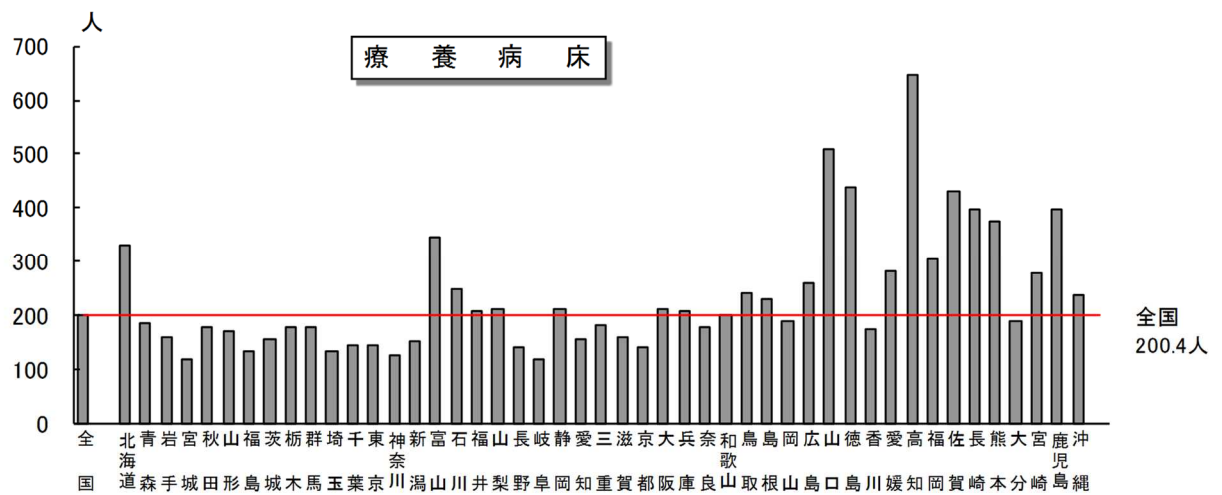
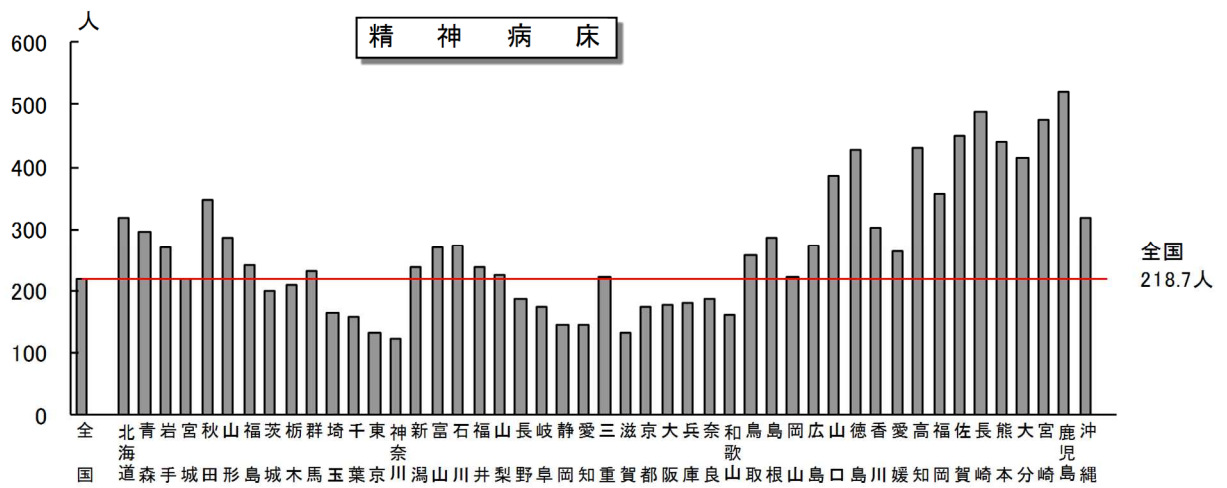

2 病床利用率

病院の病床利用率は77.0%で、前年に比べ3.5ポイント低下している。

病床の種類別にみると、「精神病床」は84.8%で前年に比べ1.1ポイント低下している。「療養病床」は85.7%で前年に比べ1.6ポイント低下している。「一般病床」は71.3%で前年に比べ5.2ポイント低下している。また、「介護療養病床」は88.1%で前年に比べ2.6ポイント低下している。

療養病床を有する診療所の「療養病床」の病床利用率は51.2%で、「介護療養病床」は68.1%となっている。(表3)

(参考) 統計表 17 人口10万対1日平均患者数・病床の種類別にみた病床利用率・平均在院日数の年次推移

表3 病床の種類別にみた病床利用率

	病床利用率		対前年 増減
	令和2年 (2020)	令和元年 (2019)	
病院	%	%	
全病床	77.0	80.5	△ 3.5
精神病床	84.8	85.9	△ 1.1
感染症病床	114.7	3.8	110.9
結核病床	31.5	33.2	△ 1.7
療養病床	85.7	87.3	△ 1.6
一般病床	71.3	76.5	△ 5.2
介護療養病床	88.1	90.7	△ 2.6
療養病床を有する診療所			
療養病床	51.2	54.1	△ 2.9
介護療養病床	68.1	70.1	△ 2.0

注：1) 小数点第1位の数値は、小数点第2位を四捨五入して表示している。

2) 在院患者数は許可(指定)病床数にかかわらず、毎日24時現在に在院している患者数をいう。
このため、感染症病床の在院患者数には、緊急的な対応として一般病床等に在院する者を含むことから病床利用率は100%を上回ることがある。

3 平均在院日数

(1) 病床の種類別にみた平均在院日数

病院の平均在院日数は28.3日で、前年に比べ1.0日長くなっている。

病床の種類別にみると、「精神病床」は277.0日で前年に比べ11.2日長くなっている。「療養病床」は135.5日で前年に比べ0.4日短くなっている。「一般病床」は16.5日で前年に比べ0.5日長くなっている。また、「介護療養病床」は287.7日で、前年に比べ13.7日短くなっている。

また、療養病床を有する診療所の「療養病床」は107.6日で、「介護療養病床」は150.7日となっている。(表4、図4)

(参考) 統計表 17 人口10万対1日平均患者数・病床の種類別にみた病床利用率・平均在院日数の年次推移

表4 病床の種類別にみた平均在院日数

	平均在院日数		対前年増減数
	令和2年(2020)	令和元年(2019)	
病院			
全病床	28.3	27.3	1.0
精神病床	277.0	265.8	11.2
感染症病床	9.8	8.5	1.3
結核病床	57.2	64.6	△ 7.4
療養病床	135.5	135.9	△ 0.4
一般病床	16.5	16.0	0.5
介護療養病床	287.7	301.4	△ 13.7
介護療養病床を除く全病床	27.9	26.7	1.2
療養病床を有する診療所			
療養病床	107.6	99.9	7.7
介護療養病床	150.7	140.1	10.6

注：1) 平均在院日数の計算式は5頁を参照。

2) 令和2年7月豪雨の影響により、令和2年6月分、7月分の報告において、熊本県の病院1施設(球磨医療圏)は、報告のあった患者数のみ集計した。

図4 病院の病床の種類別にみた平均在院日数の年次推移

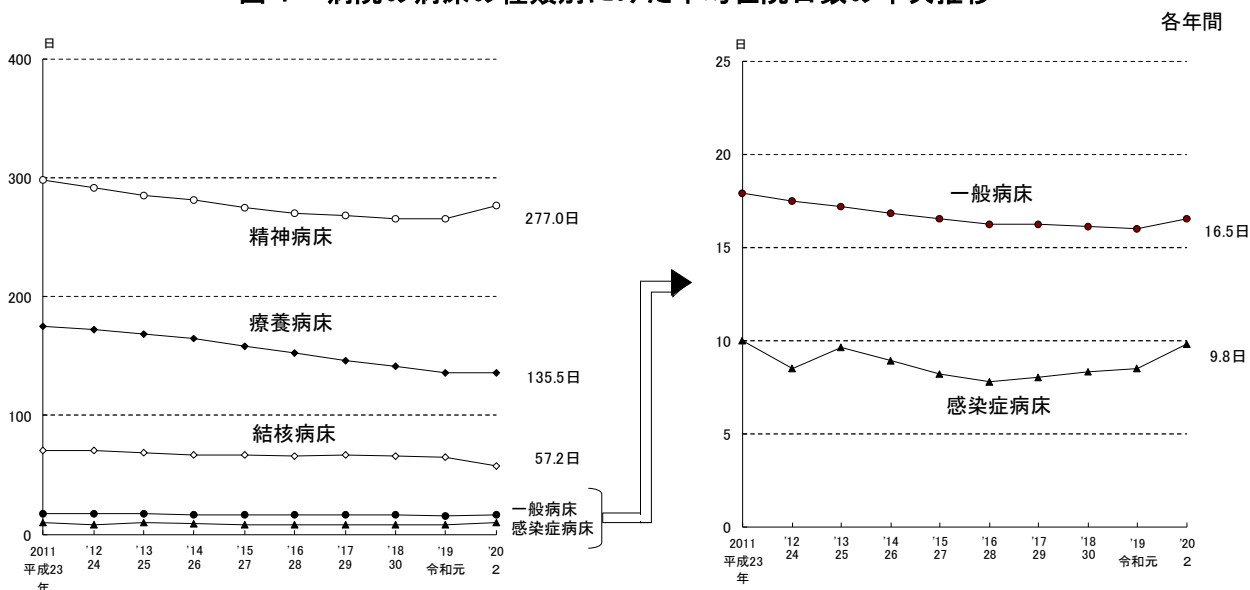

注：東日本大震災の影響により、平成23年3月分の報告において、病院の合計11施設(岩手県気仙医療圏1施設、岩手県宮古医療圏1施設、宮城県石巻医療圏2施設、宮城県気仙沼医療圏2施設、福島県相双医療圏5施設)は、報告のあった患者数のみ集計した。
 熊本地震の影響により、平成28年4月分の報告において、熊本県の病院1施設(阿蘇医療圏)は、報告がなかったため除いて集計した。
 平成30年7月豪雨の影響により、平成30年7月分、8月分の報告において、広島県の病院1施設(尾三医療圏)は、報告がなかったため除いて集計した。
 令和2年7月豪雨の影響により、令和2年6月分、7月分の報告において、熊本県の病院1施設(球磨医療圏)は、報告のあった患者数のみ集計した。

(2) 病院の都道府県別にみた平均在院日数

病院の平均在院日数を都道府県別にみると、「全病床」は高知県(42.5日)が最も長く、東京都(22.9日)が最も短くなっている。「精神病床」は山口県(447.3日)が最も長く、東京都(199.9日)が最も短くなっており、「療養病床」は富山県(213.2日)が最も長く、長崎県(90.7日)が最も短くなっている。「一般病床」では高知県(21.2日)が最も長く、愛知県(14.0日)が最も短くなっている(表5、図5)

(参考) 統計表 19 都道府県—指定都市・特別区・中核市(再掲)別にみた病床利用率及び平均在院日数

表5 病院の平均在院日数 令和2(2020)年 年間

(単位:日)		表5 病院の平均在院日数				令和2(2020)年 年間			
		全病床		精神病床		療養病床		一般病床	
全国		28.3		277.0		135.5		16.5	
長い県	高 知	42.5	山 口	447.3	富 山	213.2	高 知	21.2	
	佐 賀	41.3	大 分	428.2	北 海 道	192.7	熊 本	20.0	
	鹿 児 島	40.0	富 山	369.1	石 川	173.5	和 歌 山	19.6	
	山 口	39.0	長 崎	367.0	神 奈 川	166.1	鹿 児 島	19.5	
	熊 本	38.5	鹿 児 島	358.8	埼 玉	161.9	大 分	19.4	
∴	∴	∴	∴	∴	∴	∴	∴	∴	
短い県	岐 阜	24.7	神 奈 川	239.9	奈 良	102.3	岐 阜	15.3	
	長 野	24.0	大 阪	229.6	山 形	101.8	宮 城	15.1	
	愛 知	23.7	長 野	229.2	鳥 取	99.8	東 京	14.3	
	神 奈 川	23.0	滋 賀	224.2	大 分	95.4	神 奈 川	14.3	
	東 京	22.9	東 京	199.9	長 崎	90.7	愛 知	14.0	
(最長—最短)	19.6		247.4		122.5		7.2		

注: 1) 平均在院日数の計算式は5頁を参照。
 2) 小数点第1位の数値は、小数点第2位を四捨五入して表示している。
 3) 数値が同率であった場合、四捨五入する前の数値を基に表示している。
 4) 令和2年7月豪雨の影響により、令和2年6月分、7月分の報告において、熊本県の病院1施設(球磨医療圏)は、報告のあった患者数のみ集計した。

図5 病院の都道府県別にみた平均在院日数

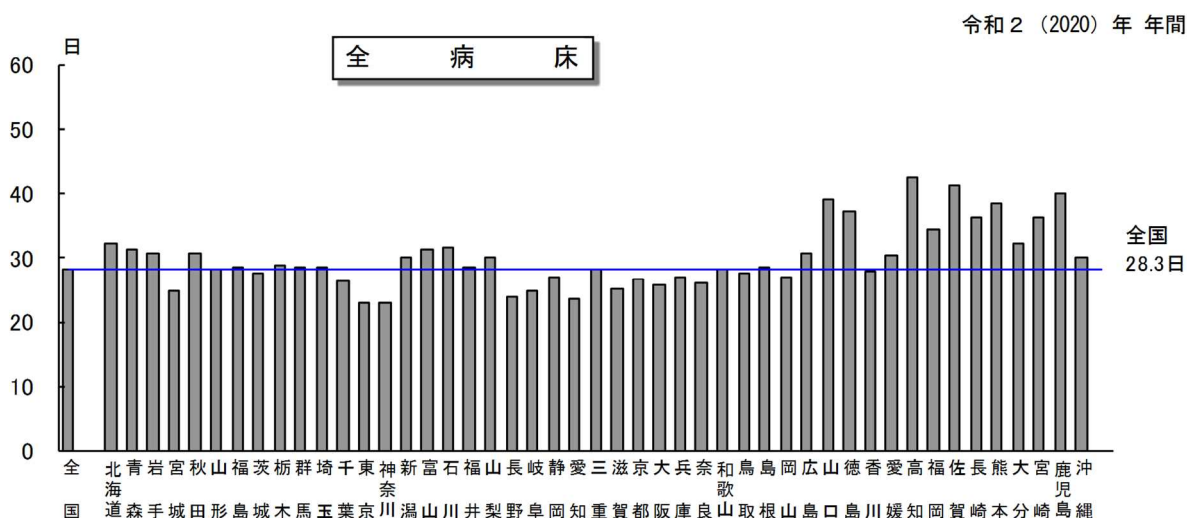

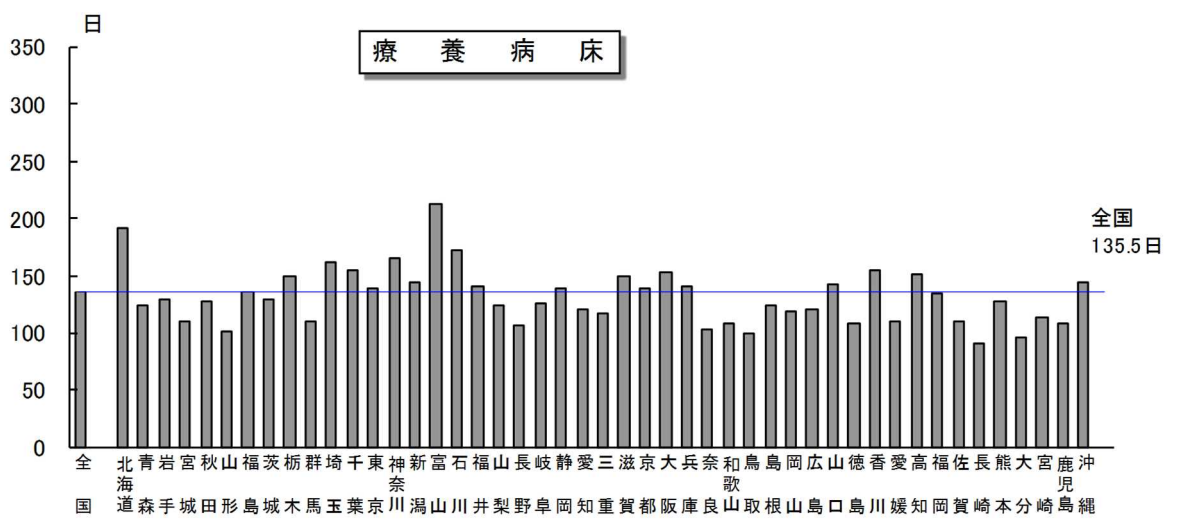
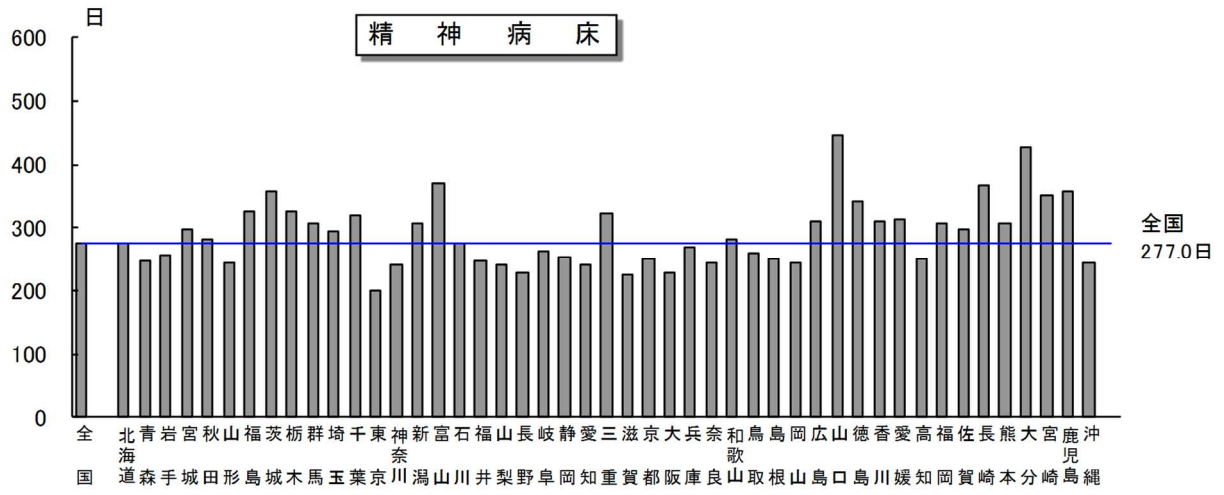

注：令和2年7月豪雨の影響により、令和2年6月分、7月分の報告において、熊本県の病院1施設（球磨医療圏）は、報告のあった患者数のみ集計した。

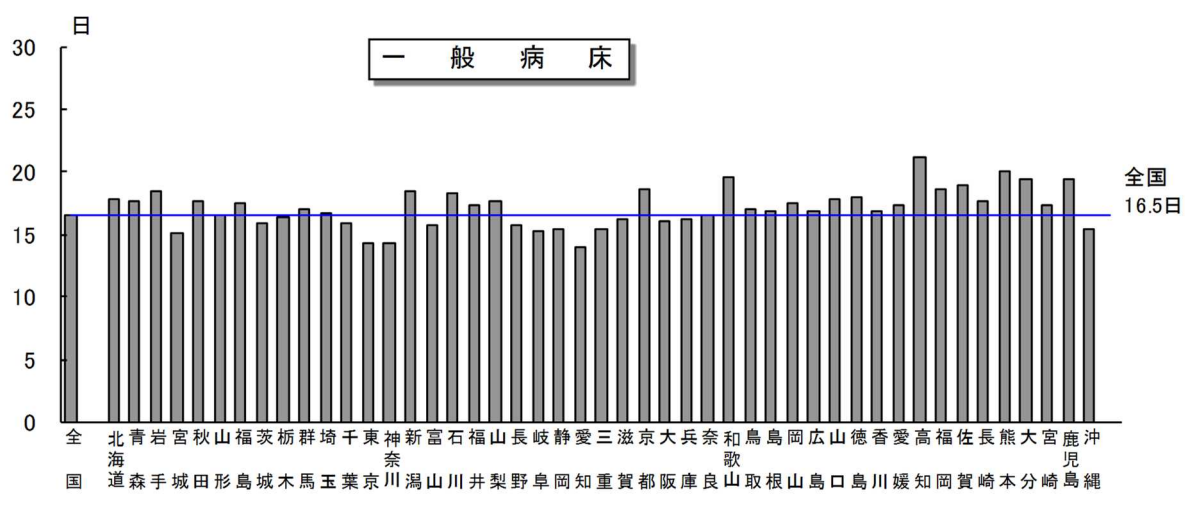

統計表

統計表一覧

I 医療施設調査

- 統計表 1 施設の種別別にみた施設数・病床数及び人口 10 万対施設数・病床数の年次推移
- 統計表 2 開設者別にみた病院数及び病院病床数の年次推移
- 統計表 3 開設者別にみた一般診療所数及び歯科診療所数の年次推移
- 統計表 4 開設者・施設の種別別にみた施設数
- 統計表 5 開設者・病床の種別別にみた病床数
- 統計表 6 病床の規模別にみた施設数及び構成割合の年次推移
- 統計表 7 施設の種別別にみた動態状況の年次推移
- 統計表 8 診療科目別にみた一般病院数の年次推移（重複計上）
- 統計表 9 診療科目別にみた診療所数の年次推移（重複計上）
- 統計表 10 都道府県－指定都市・特別区・中核市（再掲）別にみた施設数及び人口 10 万対施設数
- 統計表 11 都道府県－指定都市・特別区・中核市（再掲）別にみた病床数及び人口 10 万対病床数
- 統計表 12 都道府県別にみた療養病床を有する施設数及び病床数
- 統計表 13 都道府県－指定都市・特別区・中核市（再掲）別にみた病院の常勤換算従事者数及び 100 床当たり常勤換算従事者数
- 統計表 14 都道府県別にみた病院の常勤換算医師数及び人口 10 万対常勤換算医師数
- 統計表 15 開設者別にみた一般病院の 100 床当たり常勤換算従事者数

II 病院報告

- 統計表 16 年間患者数、病院の種類－病床の種別別にみた 1 日平均患者数の年次推移
- 統計表 17 人口 10 万対 1 日平均患者数・病床の種別別にみた病床利用率・平均在院日数の年次推移
- 統計表 18 都道府県－指定都市・特別区・中核市（再掲）別にみた人口 10 万対 1 日平均患者数
- 統計表 19 都道府県－指定都市・特別区・中核市（再掲）別にみた病床利用率及び平均在院日数
- 統計表 20 都道府県・病床の種別別にみた 1 日平均在院患者数の構成割合

付表 人口 10 万対比率の算出に用いた人口

I 医療施設調査

統計表 1 施設の種別別にみた施設数・病床数及び人口10万対施設数・病床数の年次推移

各年10月1日現在

	平成11年 (1999)	14年 (2002)	17年 ('05)	20年 ('08)	23年 ('11)	26年 ('14)	29年 ('17)	令和元年 ('19)	2年 ('20)
施設数									
総数	163 270	169 079	173 200	175 656	176 308	177 546	178 492	179 416	178 724
病院	9 286	9 187	9 026	8 794	8 605	8 493	8 412	8 300	8 238
精神科病院	1 060	1 069	1 073	1 079	1 076	1 067	1 059	1 054	1 059
結核療養所	4	2	1	1	1	-	-	-	-
一般病院	8 222	8 116	7 952	7 714	7 528	7 426	7 353	7 246	7 179
(再掲) 地域医療支援病院	16	43	106	228	378	493	556	618	652
(再掲) 老人病院	1 032	244	-	-	-	-	-	-	-
(再掲) 療養病床を有する病院	2 227	3 723	4 374	4 067	3 920	3 848	3 781	3 662	3 554
(再掲) 感染症病床を有する病院	306	294	322	326	332	347	365	368	374
一般診療所	91 500	94 819	97 442	99 083	99 547	100 461	101 471	102 616	102 612
有床	18 487	16 178	13 477	11 500	9 934	8 355	7 202	6 644	6 303
(再掲) 療養病床を有する一般診療所	1 795	2 675	2 544	1 728	1 385	1 125	902	780	699
無床	73 013	78 641	83 965	87 583	89 613	92 106	94 269	95 972	96 309
歯科診療所	62 484	65 073	66 732	67 779	68 156	68 592	68 609	68 500	67 874
有床	47	59	49	41	38	32	24	20	21
無床	62 437	65 014	66 683	67 738	68 118	68 560	68 585	68 480	67 853
病床数									
総数	1 872 518	1 839 376	1 798 637	1 756 115	1 712 539	1 680 712	1 653 303	1 620 097	1 593 633
病院	1 648 217	1 642 593	1 631 473	1 609 403	1 583 073	1 568 261	1 554 879	1 529 215	1 507 526
精神病床	358 449	355 966	354 296	349 321	344 047	338 174	331 700	326 666	324 481
感染症病床	3 321	1 854	1 799	1 785	1 793	1 778	1 876	1 888	1 904
結核病床	24 773	17 558	11 949	9 502	7 681	5 949	5 210	4 370	4 107
療養病床	-	113 534	359 230	339 358	330 167	328 144	325 228	308 444	289 114
一般病床	-	249 858	904 199	909 437	899 385	894 216	890 865	887 847	887 920
その他の病床	1 261 674	903 823	-	-	-	-	-	-	-
(再掲) 療養型病床群	167 106	187 317	-	-	-	-	-	-	-
(再掲) 老人病床	114 418	23 377	-	-	-	-	-	-	-
一般診療所	224 134	196 596	167 000	146 568	129 366	112 364	98 355	90 825	86 046
(再掲) 療養病床	16 452	24 880	24 681	17 519	14 150	11 410	9 069	7 882	6 936
歯科診療所	167	187	164	144	100	87	69	57	61
人口10万対施設数									
総数	128.9	132.7	135.6	137.6	138.0	139.7	140.9	142.2	141.7
病院	7.3	7.2	7.1	6.9	6.7	6.7	6.6	6.6	6.5
精神科病院	0.8	0.8	0.8	0.8	0.8	0.8	0.8	0.8	0.8
結核療養所	0.0	0.0	0.0	0.0	0.0	-	-	-	-
一般病院	6.5	6.4	6.2	6.0	5.9	5.8	5.8	5.7	5.7
(再掲) 地域医療支援病院	0.0	0.0	0.1	0.2	0.3	0.4	0.4	0.5	0.5
(再掲) 老人病院	0.8	0.2	-	-	-	-	-	-	-
(再掲) 療養病床を有する病院	1.8	2.9	3.4	3.2	3.1	3.0	3.0	2.9	2.8
(再掲) 感染症病床を有する病院	0.2	0.2	0.3	0.3	0.3	0.3	0.3	0.3	0.3
一般診療所	72.2	74.4	76.3	77.6	77.9	79.1	80.1	81.3	81.3
有床	14.6	12.7	10.5	9.0	7.8	6.6	5.7	5.3	5.0
(再掲) 療養病床を有する一般診療所	1.4	2.1	2.0	1.4	1.1	0.9	0.7	0.6	0.6
無床	57.6	61.7	65.7	68.6	70.1	72.5	74.4	76.1	76.3
歯科診療所	49.3	51.1	52.2	53.1	53.3	54.0	54.1	54.3	53.8
人口10万対病床数									
総数	1 478.1	1 443.4	1 407.7	1 375.3	1 340.0	1 322.5	1 304.8	1 284.1	1 263.3
病院	1 301.0	1 289.0	1 276.9	1 260.4	1 238.7	1 234.0	1 227.2	1 212.1	1 195.1
精神病床	282.9	279.3	277.3	273.6	269.2	266.1	261.8	258.9	257.2
感染症病床	2.6	1.5	1.4	1.4	1.4	1.4	1.5	1.5	1.5
結核病床	19.6	13.8	9.4	7.4	6.0	4.7	4.1	3.5	3.3
療養病床	-	89.1	281.2	265.8	258.3	258.2	256.7	244.5	229.2
一般病床	-	196.1	707.7	712.2	703.7	703.6	703.1	703.7	703.9
その他の病床	995.9	709.2	-	-	-	-	-	-	-
(再掲) 療養型病床群	131.9	147.0	-	-	-	-	-	-	-
(再掲) 老人病床	90.3	18.3	-	-	-	-	-	-	-
一般診療所	176.9	154.3	130.7	114.8	101.2	88.4	77.6	72.0	68.2
(再掲) 療養病床	13.0	19.5	19.3	13.7	11.1	9.0	7.2	6.2	5.5
歯科診療所	0.1	0.1	0.1	0.1	0.1	0.1	0.1	0.0	0.0

注：1) 平成14年までの「療養病床を有する病院」は「療養型病床群」又は「経過の旧療養型病床群」又は「療養病床」を有する病院である。 (医療施設調査)

2) 平成14年の「その他の病床」は「経過の旧その他の病床」である。

3) 平成14年の「療養型病床群」は「経過の旧療養型病床群」である。

4) 平成20年までの「一般診療所」には「沖縄県における介助診療所」を含む。

統計表2 開設者別にみた病院数及び病院病床数の年次推移

各年10月1日現在

	平成11年 (1999)	14年 (2002)	17年 ('05)	20年 ('08)	23年 ('11)	26年 ('14)	29年 ('17)	令和元年 ('19)	2年 ('20)
	病 院 数								
総数	9 286	9 187	9 026	8 794	8 605	8 493	8 412	8 300	8 238
国	370	336	294	276	274	329	327	322	321
厚生労働省	229	198	22	22	14	14	14	14	14
独立行政法人国立病院機構	・	・	146	146	144	143	142	141	140
国立大学法人	61	57	49	48	48	48	48	47	47
独立行政法人労働者健康安全機構	39	39	38	34	34	34	34	32	32
国立高度専門医療研究センター	・	・	・	・	8	8	8	8	8
独立行政法人地域医療機能推進機構 その他	41	42	39	26	26	57	57	57	57
公的医療機関	1 368	1 377	1 362	1 320	1 258	1 231	1 211	1 202	1 199
都道府県	309	313	303	270	219	203	198	198	200
市町村	762	765	757	729	683	651	627	612	609
地方独立行政法人	・	・	...	22	66	93	102	108	109
日赤	95	95	92	92	92	92	92	91	91
済生会	76	78	81	82	81	79	82	85	83
北海道社会事業協会	7	6	7	7	7	7	7	7	7
厚生連	116	118	121	117	110	106	103	101	100
国民健康保険団体連合会	3	2	1	1	-	-	-	-	-
社会保険関係団体	131	130	129	122	121	57	52	51	49
全国社会保険協会連合会	53	53	52	52	51	・	・	・	・
厚生年金事業振興団	7	7	7	7	7	・	・	・	・
船員保険会	3	3	3	3	3	・	・	・	・
健康保険組合及びその連合会	18	18	17	14	13	10	9	9	8
共済組合及びその連合会	49	48	48	45	46	46	42	41	40
国民健康保険組合	1	1	2	1	1	1	1	1	1
公益法人	394	400	402	395	384	240	200	199	195
医療法人	5 299	5 533	5 695	5 728	5 712	5 721	5 766	5 720	5 687
私立学校法人	98	101	102	108	110	109	113	111	112
社会福祉法人	...	162	186	184	187	198	198	197	198
医療生協	...	74	81	85	85	84	81	82	82
会社	68	61	55	69	62	53	38	31	30
その他の法人	277	59	43	31	39	182	216	211	209
個人	1 281	954	677	476	373	289	210	174	156
医育機関（再掲）	170	168	156	161	162	161	164	161	162
	病 院 病 床 数								
総数	1 648 217	1 642 593	1 631 473	1 609 403	1 583 073	1 568 261	1 554 879	1 529 215	1 507 526
国	148 663	136 381	125 295	119 962	116 191	130 508	128 184	126 423	125 219
厚生労働省	94 441	82 418	13 023	12 252	6 155	5 454	4 743	4 622	4 251
独立行政法人国立病院機構	・	・	59 393	57 694	55 845	54 865	54 227	53 267	52 994
国立大学法人	33 219	33 084	32 873	32 748	32 754	32 724	32 738	32 726	32 749
独立行政法人労働者健康安全機構	15 336	15 118	14 440	13 336	13 067	13 067	12 821	12 262	12 013
国立高度専門医療研究センター	・	・	・	・	4 454	4 357	4 185	4 197	4 117
独立行政法人地域医療機能推進機構 その他	5 667	5 761	5 566	3 932	3 916	16 236	15 995	15 752	15 368
公的医療機関	354 577	357 720	351 254	343 604	329 861	322 090	316 804	311 724	309 255
都道府県	87 982	88 380	85 187	72 948	58 934	55 076	53 258	52 227	52 516
市町村	165 409	168 188	165 630	158 587	147 624	137 424	130 230	125 260	123 213
地方独立行政法人	・	・	...	12 604	26 376	35 213	40 163	42 270	42 227
日赤	39 882	39 781	38 716	37 661	37 134	36 793	35 930	35 234	35 048
済生会	21 216	21 982	22 506	22 752	22 548	21 894	22 508	22 824	22 616
北海道社会事業協会	1 944	1 660	1 955	1 880	1 862	1 862	1 717	1 715	1 715
厚生連	37 499	37 342	37 090	37 002	35 383	33 828	32 998	32 194	31 920
国民健康保険団体連合会	645	387	170	170	-	-	-	-	-
社会保険関係団体	38 543	38 410	37 525	35 857	35 599	16 824	15 643	15 523	15 264
全国社会保険協会連合会	15 080	15 010	14 537	14 327	14 066	・	・	・	・
厚生年金事業振興団	2 917	2 906	2 819	2 808	2 795	・	・	・	・
船員保険会	861	816	816	786	786	・	・	・	・
健康保険組合及びその連合会	3 485	3 436	3 357	2 960	2 707	2 065	1 934	1 934	1 775
共済組合及びその連合会	15 880	15 922	15 505	14 656	14 925	14 439	13 389	13 269	13 169
国民健康保険組合	320	320	491	320	320	320	320	320	320
公益法人	94 261	95 190	94 864	93 761	91 447	59 603	50 747	49 152	48 720
医療法人	783 081	811 961	839 354	851 188	851 918	857 053	865 116	855 804	840 312
私立学校法人	52 116	53 450	54 204	55 003	55 299	55 363	55 873	54 068	55 590
社会福祉法人	...	29 377	32 453	32 738	33 069	34 185	33 851	33 640	33 597
医療生協	...	12 080	13 216	14 252	14 370	14 104	13 416	13 719	13 715
会社	14 599	13 383	12 404	13 972	12 752	11 777	9 671	8 411	8 143
その他の法人	49 461	9 913	9 062	5 358	7 610	37 971	45 465	44 294	43 166
個人	112 916	84 728	61 842	43 708	34 957	28 783	20 109	16 457	14 545
医育機関（再掲）	93 851	94 662	91 305	94 544	94 549	94 308	94 434	92 229	93 713

注：1）平成11年の「厚生労働省」には旧厚生省、「国立大学法人」には旧文部省のみをそれぞれ計上している。

(医療施設調査)

2）平成11年の「その他の法人」には、「社会福祉法人」、「医療生協」が含まれる。

3）平成14年までの「厚生労働省」には、旧国立病院が含まれており、独立行政法人化後は、「独立行政法人国立病院機構」に計上している。

4）平成17年の「その他の法人」には、「地方独立行政法人」が含まれる。

5）平成20年までの「厚生労働省」には、旧国立高度専門医療研究センターが含まれる。平成22年4月の独立行政法人化後の「国立高度専門医療研究センター」は、

平成23年以降は「国立高度専門医療研究センター」に計上している。

6）平成25年までの「全国社会保険協会連合会」「厚生年金事業振興団」及び「船員保険会」は、平成26年以降は「独立行政法人地域医療機能推進機構」に計上している。

7）平成27年までの「独立行政法人労働者健康福祉機構」は、平成28年以降は「独立行政法人労働者健康安全機構」に計上している。

統計表3 開設者別にみた一般診療所数及び歯科診療所数の年次推移

各年10月1日現在

	平成11年 (1999)	14年 (2002)	17年 (' 05)	20年 (' 08)	23年 (' 11)	26年 (' 14)	29年 (' 17)	令和元年 (' 19)	2年 (' 20)
一 般 診 療 所 数									
総数	91 500	94 819	97 442	99 083	99 547	100 461	101 471	102 616	102 612
国	578	586	633	589	585	532	532	537	537
厚生労働省	9	9	29	25	29	27	22	21	20
独立行政法人国立病院機構	-	-	2	1	-	-	-	-	-
国立大学法人	99	101	119	119	127	141	146	148	147
独立行政法人労働者健康安全機構	10	10	8	7	6	1	-	-	-
国立高度専門医療研究センター	-	-	-	-	-	2	2	2	-
独立行政法人地域医療機能推進機構	-	-	-	-	-	1	1	3	4
その他	460	466	475	437	423	360	361	363	366
公的医療機関	4 224	4 186	3 964	3 743	3 632	3 593	3 583	3 522	3 523
都道府県	356	347	318	256	241	257	257	253	267
市町村	3 557	3 523	3 325	3 165	3 051	2 983	2 972	2 913	2 892
地方独立行政法人	-	-	...	7	16	16	24	33	37
日赤	207	208	208	205	205	213	209	205	204
済生会	41	43	46	46	52	54	53	52	57
北海道社会事業協会	1	3	2	-	-	-	-	-	-
厚生連	62	62	65	64	67	70	68	66	66
国民健康保険団体連合会	-	-	-	-	-	-	-	-	-
社会保険関係団体	848	828	750	665	581	513	471	450	443
全国社会保険協会連合会	26	19	14	7	3	-	-	-	-
厚生年金事業振興団	3	3	4	2	-	-	-	-	-
船員保険会	13	15	27	16	7	-	-	-	-
健康保険組合及びその連合会	469	448	413	394	369	328	305	294	290
共済組合及びその連合会	327	329	280	235	188	169	150	140	140
国民健康保険組合	10	14	12	11	14	16	16	16	13
公益法人	995	942	899	912	854	568	506	509	488
医療法人	22 680	27 108	30 941	34 858	36 859	39 455	41 927	43 593	44 219
私立学校法人	103	124	146	164	174	178	183	188	191
社会福祉法人	...	5 101	6 202	7 117	7 818	8 788	9 592	10 015	10 144
医療生協	...	281	311	321	318	316	308	301	300
会社	2 806	2 550	2 318	2 244	2 130	1 983	1 757	1 676	1 634
その他の法人	5 293	787	585	403	369	672	720	752	823
個人	53 973	52 326	50 693	48 067	46 227	43 863	41 892	41 073	40 310
歯 科 診 療 所 数									
総数	62 484	65 073	66 732	67 779	68 156	68 592	68 609	68 500	67 874
国	1	1	2	4	3	4	5	4	4
厚生労働省	-	-	-	-	-	-	-	-	-
独立行政法人国立病院機構	-	-	-	-	-	-	-	-	-
国立大学法人	-	-	-	3	2	2	2	1	1
独立行政法人労働者健康安全機構	-	-	-	-	-	-	-	-	-
国立高度専門医療研究センター	-	-	-	-	-	-	-	-	-
独立行政法人地域医療機能推進機構	-	-	-	-	-	-	-	-	-
その他	1	1	2	1	1	2	3	3	3
公的医療機関	338	326	304	285	280	273	265	261	262
都道府県	11	10	10	11	10	7	7	7	7
市町村	326	315	294	274	269	265	257	253	254
地方独立行政法人	-	-	...	-	1	-	-	-	-
日赤	-	-	-	-	-	-	-	-	-
済生会	1	1	-	-	-	1	1	1	1
北海道社会事業協会	-	-	-	-	-	-	-	-	-
厚生連	-	-	-	-	-	-	-	-	-
国民健康保険団体連合会	-	-	-	-	-	-	-	-	-
社会保険関係団体	19	12	13	11	12	7	7	7	7
全国社会保険協会連合会	-	-	-	-	-	-	-	-	-
厚生年金事業振興団	-	-	-	-	-	-	-	-	-
船員保険会	-	-	-	-	-	-	-	-	-
健康保険組合及びその連合会	11	6	5	4	4	2	2	2	2
共済組合及びその連合会	8	6	8	7	8	5	5	5	5
国民健康保険組合	-	-	-	-	-	-	-	-	-
公益法人	167	162	164	162	143	124	104	102	96
医療法人	7 007	7 499	8 971	10 197	11 074	12 393	13 871	14 762	15 161
私立学校法人	13	11	17	15	14	16	16	17	18
社会福祉法人	...	16	21	28	29	30	35	38	43
医療生協	...	34	38	43	43	47	52	51	49
会社	41	25	28	18	16	13	10	11	11
その他の法人	105	53	64	61	61	97	111	114	120
個人	54 793	56 934	57 110	56 955	56 481	55 588	54 133	53 133	52 103

注：1) 平成11年の「厚生労働省」には旧厚生省、「国立大学法人」には旧文部省のみをそれぞれ計上している。(医療施設調査)
 2) 平成11年の「その他の法人」には、「社会福祉法人」、「医療生協」が含まれる。
 3) 平成14年までの「厚生労働省」には、旧国立病院が含まれており、独立行政法人化後は、「独立行政法人国立病院機構」に計上している。
 4) 平成17年の「その他の法人」には、「地方独立行政法人」が含まれる。
 5) 平成20年までの「厚生労働省」には、旧国立高度専門医療センターが含まれる。平成22年4月の独立行政法人化後の「国立高度専門医療研究センター」は、平成23年以降は「国立高度専門医療研究センター」に計上している。
 6) 平成20年までの「一般診療所」には、「沖縄県における介輔診療所」が含まれる。
 7) 平成25年までの一般診療所の「全国社会保険協会連合会」は、平成26年以降は「独立行政法人地域医療機能推進機構」に、「船員保険会」は「その他の法人」に計上している。
 8) 平成27年までの「独立行政法人労働者健康福祉機構」は、平成28年以降は「独立行政法人労働者健康安全機構」に計上している。

統計表4 開設者・施設の種別別にみた施設数

令和2(2020)年10月1日現在

	病 院				一 般 診 療 所			歯科診療所	
	精神科 病 院	一般病院	療養病床を 有する病院 (再掲)		有床	療養病床を 有する一般 診療所 (再掲)	無床		
総数	8 238	1 059	7 179	3 554	102 612	6 303	699	96 309	67 874
国	321	3	318	5	537	217	-	320	4
厚生労働省	14	-	14	-	20	-	-	20	-
独立行政法人国立病院機構	140	3	137	-	-	-	-	-	-
国立大学法人	47	-	47	1	147	-	-	147	1
独立行政法人労働者健康安全機構	32	-	32	-	-	-	-	-	-
国立高度専門医療研究センター	8	-	8	-	-	-	-	-	-
独立行政法人地域医療機能推進機構	57	-	57	4	4	-	-	4	-
その他	23	-	23	-	366	217	-	149	3
公的医療機関	1 199	40	1 159	283	3 523	164	31	3 359	262
都道府県	200	25	175	9	267	12	-	255	7
市町村	609	4	605	195	2 892	146	31	2 746	254
地方独立行政法人	109	8	101	9	37	1	-	36	-
日赤	91	-	91	18	204	1	-	203	-
済生会	83	1	82	15	57	1	-	56	1
北海道社会事業協会	7	-	7	5	-	-	-	-	-
厚生連	100	2	98	32	66	3	-	63	-
国民健康保険団体連合会	-	-	-	-	-	-	-	-	-
社会保険関係団体	49	-	49	10	443	-	-	443	7
健康保険組合及びその連合会	8	-	8	3	290	-	-	290	2
共済組合及びその連合会	40	-	40	7	140	-	-	140	5
国民健康保険組合	1	-	1	-	13	-	-	13	-
公益法人	195	34	161	74	488	12	2	476	96
医療法人	5 687	922	4 765	2 898	44 219	4 616	565	39 603	15 161
私立学校法人	112	2	110	8	191	2	-	189	18
社会福祉法人	198	10	188	60	10 144	33	6	10 111	43
医療生協	82	2	80	37	300	16	2	284	49
会社	30	-	30	1	1 634	4	-	1 630	11
その他の法人	209	30	179	94	823	27	-	796	120
個人	156	16	140	84	40 310	1 212	93	39 098	52 103

(医療施設調査)

統計表5 開設者・病床の種類別にみた病床数

令和2(2020)年10月1日現在

	病 院					一般病院 (再掲)	一般診療所		
	精神病床	感染症病床	結核病床	療養病床	一般病床			療養病床 (再掲)	
総数	1 507 526	324 481	1 904	4 107	289 114	887 920	1 261 520	86 046	6 936
国	125 219	7 118	184	1 640	194	116 083	124 329	2 155	-
厚生労働省	4 251	-	-	-	-	4 251	4 251	-	-
独立行政法人国立病院機構	52 994	4 429	72	1 338	-	47 155	52 104	-	-
国立大学法人	32 749	1 710	43	53	6	30 937	32 749	-	-
独立行政法人労働者健康安全機構	12 013	-	-	-	-	12 013	12 013	-	-
国立高度専門医療研究センター	4 117	371	4	22	-	3 720	4 117	-	-
独立行政法人地域医療機能推進機構	15 368	-	40	153	188	14 987	15 368	-	-
その他	3 727	608	25	74	-	3 020	3 727	2 155	-
公的医療機関	309 255	19 441	1 515	1 601	14 929	271 769	299 060	2 398	279
都道府県	52 516	9 579	286	419	353	41 879	46 110	176	-
市町村	123 213	3 883	676	613	9 260	108 781	122 364	2 132	279
地方独立行政法人	42 227	3 379	249	499	498	37 602	40 144	17	-
日赤	35 048	743	150	40	830	33 285	35 048	19	-
済生会	22 616	429	32	4	1 203	20 948	22 237	10	-
北海道社会事業協会	1 715	-	4	-	556	1 155	1 715	-	-
厚生連	31 920	1 428	118	26	2 229	28 119	31 442	44	-
国民健康保険団体連合会	-	-	-	-	-	-	-	-	-
社会保険関係団体	15 264	144	13	95	431	14 581	15 264	-	-
健康保険組合及びその連合会	1 775	-	7	-	120	1 648	1 775	-	-
共済組合及びその連合会	13 169	144	6	95	311	12 613	13 169	-	-
国民健康保険組合	320	-	-	-	-	320	320	-	-
公益法人	48 720	13 231	77	136	6 386	28 890	37 553	173	21
医療法人	840 312	261 768	49	359	243 996	334 140	631 349	66 065	5 653
私立学校法人	55 590	2 089	23	84	444	52 950	55 220	38	-
社会福祉法人	33 597	4 765	-	102	4 865	23 865	30 770	448	75
医療生協	13 715	384	-	-	2 854	10 477	13 331	239	23
会社	8 143	166	6	2	50	7 919	8 143	10	-
その他の法人	43 166	11 300	37	88	8 713	23 028	34 473	348	-
個人	14 545	4 075	-	-	6 252	4 218	12 028	14 172	885

(医療施設調査)

統計表6 病床の規模別にみた施設数及び構成割合の年次推移

各年10月1日現在

	平成11年 (1999)	14年 (2002)	17年 (' 05)	20年 (' 08)	23年 (' 11)	26年 (' 14)	29年 (' 17)	令和元年 (' 19)	2年 (' 20)
	施 設 数								
病院	9 286	9 187	9 026	8 794	8 605	8 493	8 412	8 300	8 238
20～29床	246	195	180	143	127	117	121	118	130
30～39	474	438	396	348	325	313	300	295	299
40～49	683	694	638	560	540	515	498	474	480
50～99	2 435	2 399	2 344	2 288	2 190	2 147	2 088	2 058	2 061
100～149	1 464	1 456	1 442	1 433	1 430	1 421	1 426	1 442	1 424
150～199	1 140	1 241	1 274	1 313	1 339	1 336	1 365	1 382	1 368
200～299	1 244	1 165	1 149	1 130	1 108	1 116	1 114	1 068	1 036
300～399	745	750	764	745	724	711	700	684	677
400～499	358	360	354	366	366	380	389	378	369
500～599	197	197	207	200	198	190	168	165	161
600～699	132	127	123	115	114	107	109	110	111
700～799	61	57	54	57	55	54	55	47	42
800～899	34	35	34	33	29	30	26	27	28
900床以上	73	73	67	63	60	56	53	52	52
(再掲)									
20～99床	3 838	3 726	3 558	3 339	3 182	3 092	3 007	2 945	2 970
100床以上	5 448	5 461	5 468	5 455	5 423	5 401	5 405	5 355	5 268
200床以上	2 844	2 764	2 752	2 709	2 654	2 644	2 614	2 531	2 476
300床以上	1 600	1 599	1 603	1 579	1 546	1 528	1 500	1 463	1 440
500床以上	497	489	485	468	456	437	411	401	394
一般診療所	91 500	94 819	97 442	99 083	99 547	100 461	101 471	102 616	102 612
有床	18 487	16 178	13 477	11 500	9 934	8 355	7 202	6 644	6 303
1～9床	7 455	6 379	5 050	4 026	3 283	2 514	2 058	1 885	1 787
10～19	11 032	9 799	8 427	7 474	6 651	5 841	5 144	4 759	4 516
	構 成 割 合 (%)								
病院	100.0	100.0	100.0	100.0	100.0	100.0	100.0	100.0	100.0
20～29床	2.6	2.1	2.0	1.6	1.5	1.4	1.4	1.4	1.6
30～39	5.1	4.8	4.4	4.0	3.8	3.7	3.6	3.6	3.6
40～49	7.4	7.6	7.1	6.4	6.3	6.1	5.9	5.7	5.8
50～99	26.2	26.1	26.0	26.0	25.5	25.3	24.8	24.8	25.0
100～149	15.8	15.8	16.0	16.3	16.6	16.7	17.0	17.4	17.3
150～199	12.3	13.5	14.1	14.9	15.6	15.7	16.2	16.7	16.6
200～299	13.4	12.7	12.7	12.8	12.9	13.1	13.2	12.9	12.6
300～399	8.0	8.2	8.5	8.5	8.4	8.4	8.3	8.2	8.2
400～499	3.9	3.9	3.9	4.2	4.3	4.5	4.6	4.6	4.5
500～599	2.1	2.1	2.3	2.3	2.3	2.2	2.0	2.0	2.0
600～699	1.4	1.4	1.4	1.3	1.3	1.3	1.3	1.3	1.3
700～799	0.7	0.6	0.6	0.6	0.6	0.6	0.7	0.6	0.5
800～899	0.4	0.4	0.4	0.4	0.3	0.4	0.3	0.3	0.3
900床以上	0.8	0.8	0.7	0.7	0.7	0.7	0.6	0.6	0.6
(再掲)									
20～99床	41.3	40.6	39.4	38.0	37.0	36.4	35.7	35.5	36.1
100床以上	58.7	59.4	60.6	62.0	63.0	63.6	64.3	64.5	63.9
200床以上	30.6	30.1	30.5	30.8	30.8	31.1	31.1	30.5	30.1
300床以上	17.2	17.4	17.8	18.0	18.0	18.0	17.8	17.6	17.5
500床以上	5.4	5.3	5.4	5.3	5.3	5.1	4.9	4.8	4.8
一般診療所	100.0	100.0	100.0	100.0	100.0	100.0	100.0	100.0	100.0
有床	20.2	17.1	13.8	11.6	10.0	8.3	7.1	6.5	6.1
1～9床	8.1	6.7	5.2	4.1	3.3	2.5	2.0	1.8	1.7
10～19	12.1	10.3	8.6	7.5	6.7	5.8	5.1	4.6	4.4

(医療施設調査)

統計表7 施設の種別別にみた動態状況の年次推移

各年 前年10月～9月

		平成23年 (2011)	24年 (' 12)	25年 (' 13)	26年 (' 14)	27年 (' 15)	28年 (' 16)	29年 (' 17)	30年 (' 18)	令和元年 (' 19)	2年 (' 20)
病院	開設・再開	85	98	93	112	121	97	94	76	66	80
	開設	81	96	89	109	120	96	89	74	60	74
	再開	4	2	4	3	1	1	5	2	6	6
	廃止・休止	150	138	118	159	134	135	124	116	138	142
	廃止	121	133	113	149	129	121	106	106	125	125
	休止	29	5	5	10	5	14	18	10	13	17
一般診療所	開設・再開	5 184	5 138	5 662	7 610	7 588	7 448	8 065	7 574	7 986	8 700
	開設	4 747	4 922	5 435	7 216	7 353	7 206	7 674	7 339	7 768	8 302
	再開	437	216	227	394	235	242	391	235	218	398
	廃止・休止	5 461	4 533	5 286	7 677	7 054	6 914	8 123	6 940	7 475	8 704
	廃止	4 450	4 047	4 702	6 730	6 470	6 361	7 168	6 421	6 982	7 770
	休止	1 011	486	584	947	584	553	955	519	493	934
歯科診療所	開設・再開	2 053	1 703	1 772	2 035	1 660	1 752	1 835	1 541	1 521	1 565
	開設	1 926	1 633	1 707	1 912	1 604	1 702	1 720	1 485	1 451	1 393
	再開	127	70	65	123	56	50	115	56	70	172
	廃止・休止	2 281	1 385	1 545	2 144	1 515	1 549	2 166	1 537	1 634	2 191
	廃止	1 789	1 243	1 405	1 746	1 344	1 411	1 739	1 370	1 478	1 714
	休止	492	142	140	398	171	138	427	167	156	477

(医療施設調査)

統計表8 診療科目別にみた一般病院数の年次推移（重複計上）

各年10月1日現在

	平成23年 (2011)	26年 (' 14)	29年 (' 17)	令和元年 (' 19)	2年 (' 20)
一般病院	7 528	7 426	7 353	7 246	7 179
内科	6 928	6 838	6 785	6 705	6 640
呼吸器内科	2 550	2 679	2 749	2 756	2 770
循環器内科	3 743	3 869	3 964	3 958	3 997
消化器内科（胃腸内科）	3 721	3 908	4 012	3 988	3 986
腎臓内科	659	970	1 187	1 307	1 379
脳神経内科 ¹⁾	2 252	2 385	2 512	2 524	2 570
糖尿病内科（代謝内科）	802	1 149	1 424	1 524	1 596
血液内科	345	543	640	683	721
皮膚科	3 015	3 027	3 053	3 039	3 054
アレルギー科	432	444	442	448	445
リウマチ科	1 147	1 226	1 303	1 340	1 382
感染症内科	79	119	145	163	170
小児科	2 745	2 656	2 592	2 539	2 523
精神科	1 611	1 681	1 740	1 760	1 763
心療内科	611	629	629	638	632
外科	4 825	4 683	4 574	4 500	4 468
呼吸器外科	776	885	976	994	1 019
心臓血管外科	962	1 028	1 128	1 147	1 166
乳腺外科	502	739	915	986	1 039
気管食道外科	93	89	85	82	84
消化器外科（胃腸外科）	1 180	1 538	1 699	1 765	1 806
泌尿器科	2 791	2 798	2 829	2 831	2 862
肛門外科	1 208	1 204	1 188	1 181	1 178
脳神経外科	2 499	2 553	2 581	2 594	2 612
整形外科	4 980	4 943	4 924	4 897	4 902
形成外科	1 144	1 237	1 364	1 396	1 430
美容外科	118	123	121	124	122
眼科	2 464	2 446	2 414	2 388	2 376
耳鼻いんこう科	1 995	1 978	1 966	1 957	1 962
小児外科	341	363	376	384	398
産婦人科	1 239	1 176	1 127	1 104	1 094
産科	156	185	186	196	197
婦人科	756	820	851	871	870
リハビリテーション科	5 104	5 362	5 557	5 613	5 640
放射線科	3 348	3 393	3 375	3 340	3 332
麻酔科	2 638	2 721	2 727	2 743	2 758
病理診断科	344	784	885	916	930
臨床検査科	150	202	231	239	241
救急科	349	543	714	764	812
歯科	1 083	1 106	1 095	1 100	1 088
矯正歯科	137	142	146	144	143
小児歯科	137	153	151	150	146
歯科口腔外科	836	912	962	988	1 000

注：1)脳神経内科は、平成20年から令和元年までは神経内科として把握していた。

(医療施設調査)

統計表9 診療科目別にみた診療所数の年次推移（重複計上）

各年10月1日現在

	平成23年 (2011)	26年 (' 14)	29年 (' 17)	令和2年 (' 20)
一般診療所	99 547	100 461	101 471	102 612
内科	61 207	63 888	63 994	64 143
呼吸器内科	7 336	7 894	7 813	7 625
循環器内科	12 034	13 097	13 057	12 807
消化器内科（胃腸内科）	17 353	18 658	18 256	17 731
腎臓内科	1 169	1 720	1 962	2 154
脳神経内科 ¹⁾	2 901	3 065	3 120	2 613
糖尿病内科（代謝内科）	2 440	3 273	3 870	4 196
血液内科	364	424	445	476
皮膚科	11 518	12 328	12 198	12 410
アレルギー科	6 122	7 241	7 475	7 724
リウマチ科	3 893	4 403	4 410	4 390
感染症内科	416	399	397	409
小児科	19 994	20 872	19 647	18 798
精神科	5 739	6 481	6 864	7 223
心療内科	3 864	4 577	4 855	5 063
外科	13 644	13 976	13 076	12 405
呼吸器外科	151	153	150	165
心臓血管外科 ¹⁾	287	318	386	444
乳腺外科	500	664	796	852
気管食道外科	538	448	402	390
消化器外科（胃腸外科）	1 250	1 237	1 188	1 131
泌尿器科	3 604	3 726	3 741	3 763
肛門外科	3 203	3 246	3 113	2 920
脳神経外科	1 620	1 736	1 811	1 804
整形外科	12 252	12 792	12 675	12 439
形成外科	1 808	1 958	2 046	2 167
美容外科	1 068	1 128	1 233	1 404
眼科	8 239	8 260	8 226	8 244
耳鼻いんこう科	5 738	5 870	5 828	5 783
小児外科	357	383	369	372
産婦人科	3 284	3 105	2 976	2 826
産科	335	364	351	317
婦人科	1 892	1 907	1 829	1 839
リハビリテーション科	11 252	12 198	11 834	11 458
放射線科	4 044	3 865	3 367	3 031
麻酔科	2 061	2 143	2 008	1 943
病理診断科	37	40	56	70
臨床検査科	48	45	63	73
救急科	42	37	56	73
歯科	1 562	1 679	1 751	1 725
矯正歯科	121	114	139	157
小児歯科	172	181	196	228
歯科口腔外科	176	185	210	226
歯科診療所	68 156	68 592	68 609	67 874
歯科	65 999	67 207	67 145	66 338
矯正歯科	21 026	23 511	24 627	25 455
小児歯科	38 582	42 627	43 561	43 909
歯科口腔外科	20 371	23 808	25 708	27 235

注：1)脳神経内科は、平成20年から令和元年までは神経内科として把握していた。（医療施設調査）

2)平成23年の「一般診療所 99 547」及び「歯科診療所 68 156」は全国の数値である。
それ以外の平成23年の数値は、福島県の全域を除いた数値である。

統計表 10 都道府県—指定都市・特別区・中核市（再掲）別にみた施設数及び人口10万対施設数

(2-1)

令和2(2020)年10月1日現在

	施設数						人口10万対施設数					
	病院			一般診療所			病院			一般診療所		
	精神科病院	一般病院		有床 (再掲)	歯科 診療所		精神科病院	一般病院		有床 (再掲)	歯科 診療所	
全 国	8 238	1 059	7 179	102 612	6 303	67 874	6.5	0.8	5.7	81.3	5.0	53.8
北 海 道	547	68	479	3 351	374	2 840	10.5	1.3	9.2	64.1	7.2	54.4
青 森	94	17	77	862	130	511	7.6	1.4	6.2	69.6	10.5	41.3
岩 手	92	15	77	877	91	566	7.6	1.2	6.4	72.4	7.5	46.8
宮 城	136	27	109	1 686	112	1 052	5.9	1.2	4.7	73.2	4.9	45.7
秋 田	66	16	50	805	52	426	6.9	1.7	5.2	83.9	5.4	44.4
山 形	67	14	53	910	56	476	6.3	1.3	5.0	85.2	5.2	44.6
福 島	125	23	102	1 325	84	846	6.8	1.3	5.6	72.3	4.6	46.2
茨 城	173	20	153	1 743	117	1 375	6.0	0.7	5.3	60.8	4.1	48.0
栃 木	104	17	87	1 458	105	962	5.4	0.9	4.5	75.4	5.4	49.8
群 馬	128	13	115	1 560	71	979	6.6	0.7	5.9	80.4	3.7	50.5
埼 玉	342	46	296	4 383	199	3 542	4.7	0.6	4.0	59.7	2.7	48.2
千 葉	289	34	255	3 780	159	3 169	4.6	0.5	4.1	60.1	2.5	50.4
東 京	638	50	588	13 889	322	10 642	4.5	0.4	4.2	98.9	2.3	75.8
神 奈 川	336	47	289	6 907	185	4 959	3.6	0.5	3.1	74.8	2.0	53.7
新 潟	125	20	105	1 653	44	1 132	5.7	0.9	4.8	75.1	2.0	51.4
富 山	106	19	87	759	33	442	10.2	1.8	8.4	73.3	3.2	42.7
石 川	91	13	78	869	60	481	8.0	1.1	6.9	76.7	5.3	42.5
福 井	67	10	57	573	58	301	8.7	1.3	7.4	74.7	7.6	39.3
山 梨	60	8	52	697	35	432	7.4	1.0	6.4	86.1	4.3	53.3
長 野	126	15	111	1 564	63	1 001	6.2	0.7	5.4	76.4	3.1	48.9
岐 阜	97	12	85	1 610	123	958	4.9	0.6	4.3	81.4	6.2	48.4
静 岡	171	31	140	2 715	164	1 750	4.7	0.9	3.9	74.7	4.5	48.2
愛 知	321	37	284	5 463	282	3 712	4.3	0.5	3.8	72.4	3.7	49.2
三 重	93	12	81	1 504	81	816	5.3	0.7	4.6	85.0	4.6	46.1
滋 賀	57	7	50	1 100	36	559	4.0	0.5	3.5	77.8	2.5	39.5
京 都	163	11	152	2 449	74	1 289	6.3	0.4	5.9	95.0	2.9	50.0
大 阪	512	39	473	8 534	204	5 438	5.8	0.4	5.4	96.6	2.3	61.5
兵 庫	347	33	314	5 149	182	2 970	6.3	0.6	5.7	94.2	3.3	54.3
奈 良	75	4	71	1 214	34	679	5.7	0.3	5.4	91.7	2.6	51.3
和 歌 山	83	8	75	1 022	55	526	9.0	0.9	8.1	110.8	6.0	57.0
鳥 取	43	4	39	490	37	253	7.8	0.7	7.0	88.5	6.7	45.7
島 根	47	9	38	705	40	257	7.0	1.3	5.7	105.0	6.0	38.3
岡 山	161	16	145	1 637	139	996	8.5	0.8	7.7	86.7	7.4	52.7
広 島	237	31	206	2 533	176	1 527	8.5	1.1	7.4	90.5	6.3	54.5
山 口	142	28	114	1 240	99	652	10.6	2.1	8.5	92.4	7.4	48.6
徳 島	107	15	92	708	85	426	14.9	2.1	12.8	98.4	11.8	59.2
香 川	88	11	77	828	88	469	9.3	1.2	8.1	87.1	9.3	49.4
愛 媛	134	13	121	1 213	139	657	10.0	1.0	9.1	90.9	10.4	49.2
高 知	122	11	111	533	70	354	17.6	1.6	16.1	77.1	10.1	51.2
福 岡	456	63	393	4 711	477	3 051	8.9	1.2	7.7	91.7	9.3	59.4
佐 賀	100	14	86	691	142	409	12.3	1.7	10.6	85.2	17.5	50.4
長 崎	148	28	120	1 348	219	716	11.3	2.1	9.1	102.7	16.7	54.6
熊 本	208	38	170	1 473	276	838	12.0	2.2	9.8	84.7	15.9	48.2
大 分	153	25	128	939	224	535	13.6	2.2	11.4	83.6	19.9	47.6
宮 崎	137	17	120	894	140	499	12.8	1.6	11.2	83.6	13.1	46.7
鹿 児 島	234	37	197	1 368	298	797	14.7	2.3	12.4	86.1	18.8	50.2
沖 縄	90	13	77	890	69	607	6.1	0.9	5.2	60.6	4.7	41.4

(医療施設調査)

統計表 10 都道府県—指定都市・特別区・中核市（再掲）別にみた施設数及び人口 10 万対施設数

(2-2)

令和 2 (2020) 年 10 月 1 日現在

	施設数						人口 10 万対施設数					
	病 院		一般診療所	有床 (再掲)	歯 科 診療所		病 院		一般診療所	有床 (再掲)	歯 科 診療所	
	精神科病院	一般病院					精神科病院	一般病院				
(再掲) 指定都市・特別区												
東京都の区部	419	12	407	10 720	229	8 283	4.3	0.1	4.2	110.1	2.4	85.1
札幌市	202	24	178	1 375	137	1 205	10.2	1.2	9.0	69.7	6.9	61.1
仙台市	56	9	47	939	44	597	5.1	0.8	4.3	85.6	4.0	54.4
さいたま市	39	4	35	981	31	690	2.9	0.3	2.6	74.1	2.3	52.1
千葉市	46	6	40	710	34	548	4.7	0.6	4.1	72.8	3.5	56.2
横浜市	131	19	112	3 058	70	2 101	3.5	0.5	3.0	81.0	1.9	55.6
川崎市	39	6	33	1 023	26	757	2.5	0.4	2.1	66.5	1.7	49.2
相模原市	35	3	32	428	9	363	4.8	0.4	4.4	59.0	1.2	50.0
新潟市	44	7	37	645	18	490	5.6	0.9	4.7	81.7	2.3	62.1
静岡市	27	5	22	548	22	343	3.9	0.7	3.2	79.0	3.2	49.5
浜松市	32	7	25	649	36	386	4.0	0.9	3.2	82.1	4.6	48.8
名古屋市	123	10	113	2 148	84	1 435	5.3	0.4	4.8	92.1	3.6	61.5
京都市	96	6	90	1 594	42	811	6.6	0.4	6.1	108.9	2.9	55.4
大阪市	176	1	175	3 489	69	2 179	6.4	0.0	6.4	126.8	2.5	79.2
堺市	43	4	39	742	24	477	5.2	0.5	4.7	89.8	2.9	57.7
神戸市	108	11	97	1 597	51	936	7.1	0.7	6.4	104.7	3.3	61.4
岡山市	56	6	50	694	66	443	7.7	0.8	6.9	95.8	9.1	61.1
広島市	84	9	75	1 198	77	687	7.0	0.7	6.2	99.8	6.4	57.2
北九州市	91	14	77	944	82	637	9.7	1.5	8.2	100.5	8.7	67.8
福岡市	114	13	101	1 598	126	1 025	7.1	0.8	6.3	99.1	7.8	63.6
熊本市	95	16	79	642	114	405	12.9	2.2	10.7	86.9	15.4	54.8
(再掲) 中核市												
旭川市	39	3	36	225	29	171	11.8	0.9	10.9	68.3	8.8	51.9
函館市	27	1	26	207	22	126	10.8	0.4	10.4	82.4	8.8	50.2
青森市	20	4	16	211	29	132	7.3	1.5	5.8	76.7	10.5	48.0
八戸市	21	5	16	162	24	94	9.4	2.2	7.2	72.5	10.7	42.1
盛岡市	27	5	22	262	29	196	9.3	1.7	7.6	90.4	10.0	67.6
秋田市	22	7	15	277	16	160	7.2	2.3	4.9	90.0	5.2	52.0
山形市	17	4	13	248	10	141	6.9	1.6	5.3	100.2	4.0	56.9
郡山市	22	3	19	231	15	171	6.7	0.9	5.8	70.5	4.6	52.2
いわき市	26	6	20	248	18	160	7.8	1.8	6.0	74.5	5.4	48.1
福島市	21	6	15	250	17	138	7.4	2.1	5.3	88.4	6.0	48.8
水戸市	25	1	24	243	16	162	9.2	0.4	8.9	89.8	5.9	59.8
宇都宮市	30	5	25	430	34	308	5.8	1.0	4.8	82.9	6.6	59.4
前橋市	20	2	18	337	17	201	6.0	0.6	5.4	101.5	5.1	60.5
高崎市	26	1	25	349	20	202	7.0	0.3	6.7	93.6	5.4	54.2
川越市	26	6	20	208	11	184	7.3	1.7	5.6	58.7	3.1	51.9
越谷市	15	3	12	184	13	169	4.4	0.9	3.5	53.9	3.8	49.5
川口市	20	1	19	326	12	280	3.4	0.2	3.2	54.9	2.0	47.1
船橋市	22	3	19	358	7	314	3.4	0.5	3.0	55.7	1.1	48.8
柏市	18	2	16	255	6	215	4.2	0.5	3.8	59.8	1.4	50.4
八王子市	38	7	31	379	16	288	6.6	1.2	5.4	65.4	2.8	49.7
横須賀市	12	-	12	306	16	221	3.1	-	3.1	78.9	4.1	56.9
富山市	46	7	39	340	14	187	11.1	1.7	9.4	82.1	3.4	45.2
金沢市	44	7	37	412	29	225	9.5	1.5	8.0	88.9	6.3	48.6
福井市	27	4	23	260	32	138	10.3	1.5	8.8	99.1	12.2	52.6
甲府市	14	3	11	221	14	132	7.4	1.6	5.8	116.6	7.4	69.6
長野市	25	2	23	284	16	205	6.7	0.5	6.2	76.2	4.3	55.0
岐阜市	32	3	29	397	35	259	7.9	0.7	7.2	98.6	8.7	64.3
豊橋市	21	4	17	254	16	178	5.6	1.1	4.6	68.3	4.3	47.9
豊田市	18	4	14	229	9	145	4.3	0.9	3.3	54.2	2.1	34.3
岡崎市	15	2	13	235	12	160	3.9	0.5	3.4	61.1	3.1	41.6
大津市	15	2	13	296	11	141	4.3	0.6	3.8	85.8	3.2	40.9
高槻市	19	3	16	292	7	184	5.4	0.9	4.5	82.8	2.0	52.2
東大阪市	21	2	19	400	8	290	4.3	0.4	3.8	81.0	1.6	58.7
豊中市	19	2	17	415	8	246	4.7	0.5	4.2	103.3	2.0	61.3
枚方市	25	2	23	282	12	210	6.3	0.5	5.8	71.0	3.0	52.9
八尾市	11	1	10	212	10	138	4.2	0.4	3.8	80.1	3.8	52.1
寝屋川市	14	1	13	186	3	121	6.1	0.4	5.7	81.0	1.3	52.7
吹田市	15	1	14	349	3	197	3.9	0.3	3.6	90.5	0.8	51.1
姫路市	35	3	32	410	21	281	6.6	0.6	6.0	77.3	4.0	53.0
西宮市	25	2	23	539	12	277	5.1	0.4	4.7	111.0	2.5	57.0
尼崎市	24	-	24	501	13	245	5.2	-	5.2	109.0	2.8	53.3
明石市	21	2	19	254	13	150	6.9	0.7	6.3	83.7	4.3	49.4
奈良市	22	1	21	390	8	185	6.2	0.3	5.9	110.0	2.3	52.2
和歌山市	37	3	34	424	26	226	10.4	0.8	9.5	118.9	7.3	63.4
鳥取市	12	2	10	159	11	96	6.4	1.1	5.3	84.4	5.8	50.9
松江市	11	3	8	217	12	77	5.4	1.5	3.9	106.6	5.9	37.8
倉敷市	36	4	32	348	19	225	7.6	0.8	6.7	73.3	4.0	47.4
福山市	41	5	36	341	32	228	8.9	1.1	7.8	74.0	6.9	49.5
呉市	26	5	21	218	15	142	12.1	2.3	9.8	101.6	7.0	66.2
下関市	26	5	21	268	30	138	10.2	2.0	8.2	105.1	11.8	54.1
高松市	34	4	30	405	50	233	8.1	1.0	7.2	97.0	12.0	55.8
松山市	41	5	36	488	68	252	8.0	1.0	7.0	95.5	13.3	49.3
高知市	61	7	54	256	35	194	18.7	2.1	16.5	78.4	10.7	59.4
久留米市	32	5	27	312	50	192	10.6	1.6	8.9	102.9	16.5	63.3
長崎市	46	9	37	521	61	267	11.2	2.2	9.0	127.3	14.9	65.3
佐世保市	24	6	18	221	47	130	9.9	2.5	7.4	90.9	19.3	53.4
大分市	53	12	41	380	92	228	11.1	2.5	8.6	79.9	19.3	47.9
宮崎市	39	5	34	380	52	229	9.7	1.2	8.5	94.7	13.0	57.1
鹿児島市	87	12	75	528	100	370	14.7	2.0	12.6	89.0	16.9	62.4
那覇市	17	2	15	274	24	180	5.4	0.6	4.7	86.3	7.6	56.7

(医療施設調査)

統計表 11 都道府県—指定都市・特別区・中核市（再掲）別にみた病床数及び人口10万対病床数

(2-1)

令和2(2020)年10月1日現在

	病 床 数					人口10万対病床数				
	病 院 ¹⁾	病 院 ¹⁾			一 般 診 療 所	病 院 ¹⁾	病 院 ¹⁾			一 般 診 療 所
		精神病床 (再掲)	療養病床 (再掲)	一般病床 (再掲)			精神病床 (再掲)	療養病床 (再掲)	一般病床 (再掲)	
全 国	1 507 526	324 481	289 114	887 920	86 046	1 195.1	257.2	229.2	703.9	68.2
北 海 道	92 014	19 534	19 924	52 273	5 374	1 761.2	373.9	381.3	1 000.5	102.9
青 森	16 984	4 317	2 606	9 999	1 795	1 371.9	348.7	210.5	807.7	145.0
岩 手	16 436	4 111	2 244	9 952	1 187	1 357.7	339.6	185.4	822.1	98.1
宮 城	24 859	6 139	3 165	15 494	1 434	1 079.9	266.7	137.5	673.1	62.3
秋 田	14 362	3 882	1 902	8 502	686	1 496.8	404.6	198.2	886.1	71.5
山 形	14 209	3 491	2 068	8 602	595	1 330.4	326.9	193.6	805.4	55.7
福 島	24 328	6 229	3 059	14 941	1 113	1 327.1	339.8	166.9	815.0	60.7
茨 城	30 700	7 243	5 433	17 896	1 604	1 070.8	252.6	189.5	624.2	55.9
栃 木	20 635	4 819	3 850	11 905	1 503	1 067.4	249.3	199.2	615.8	77.7
群 馬	23 612	4 993	4 057	14 445	983	1 217.7	257.5	209.2	744.9	50.7
埼 玉	62 934	13 769	11 134	37 823	2 559	856.9	187.5	151.6	515.0	34.8
千 葉	59 824	12 302	10 879	36 487	2 116	951.9	195.8	173.1	580.6	33.7
東 京	125 867	21 673	22 347	81 253	3 561	896.0	154.3	159.1	578.4	25.3
神 奈 川	73 972	13 643	13 086	47 003	2 274	800.8	147.7	141.7	508.8	24.6
新 潟	26 738	6 242	3 694	16 736	532	1 214.7	283.6	167.8	760.3	24.2
富 山	15 170	3 094	3 774	8 222	436	1 466.0	299.0	364.7	794.5	42.1
石 川	16 795	3 691	3 268	9 734	827	1 483.0	325.9	288.6	859.5	73.0
福 井	10 385	2 179	1 783	6 364	930	1 354.2	284.1	232.5	829.9	121.3
山 梨	10 684	2 273	2 036	6 325	428	1 319.1	280.6	251.4	780.9	52.8
長 野	23 133	4 630	3 407	15 005	808	1 129.5	226.1	166.4	732.7	39.5
岐 阜	19 782	3 863	2 950	12 838	1 515	999.7	195.2	149.1	648.8	76.6
静 岡	36 636	6 553	8 948	20 979	1 774	1 008.4	180.4	246.3	577.4	48.8
愛 知	66 487	12 392	13 747	40 137	3 559	881.5	164.3	182.3	532.2	47.2
三 重	19 421	4 608	3 705	11 046	1 049	1 097.1	260.3	209.3	624.0	59.3
滋 賀	13 886	2 280	2 516	8 993	462	982.3	161.3	178.0	636.2	32.7
京 都	32 606	5 925	3 817	22 645	637	1 264.7	229.8	148.1	878.4	24.7
大 阪	104 561	18 160	20 493	65 538	2 104	1 183.1	205.5	231.9	741.6	23.8
兵 庫	63 939	11 542	12 961	39 232	2 396	1 170.0	211.2	237.2	717.9	43.8
奈 良	16 084	2 887	2 782	10 361	416	1 214.4	218.0	210.0	782.3	31.4
和 歌 山	12 952	2 048	2 192	8 665	833	1 403.9	222.0	237.6	939.2	90.3
鳥 取	8 372	1 774	1 743	4 827	439	1 512.8	320.6	315.0	872.2	79.3
島 根	9 848	2 259	1 781	5 762	427	1 467.4	336.6	265.4	858.6	63.6
岡 山	27 355	5 272	4 159	17 783	1 989	1 448.6	279.2	220.2	941.7	105.3
広 島	37 996	8 670	8 397	20 790	2 619	1 357.1	309.7	299.9	742.6	93.5
山 口	24 783	5 845	7 694	11 144	1 398	1 846.6	435.5	573.3	830.4	104.2
徳 島	13 691	3 575	3 747	6 309	1 369	1 902.7	496.8	520.7	876.8	190.3
香 川	14 137	3 279	2 140	8 662	1 415	1 487.7	345.1	225.2	911.6	148.9
愛 媛	20 594	4 401	4 380	11 735	2 134	1 542.8	329.7	328.1	879.1	159.9
高 知	16 104	3 563	4 784	7 671	1 139	2 328.8	515.2	691.8	1 109.3	164.7
福 岡	82 664	20 900	17 958	43 518	6 735	1 609.7	407.0	349.7	847.4	131.2
佐 賀	14 451	4 161	3 913	6 323	2 083	1 780.9	512.8	482.2	779.2	256.7
長 崎	25 756	7 807	5 953	11 866	3 184	1 962.6	594.9	453.6	904.2	242.6
熊 本	32 745	8 739	7 601	16 260	4 320	1 883.7	502.7	437.3	935.4	248.5
大 分	19 633	5 238	2 474	11 831	3 457	1 746.9	466.1	220.1	1 052.7	307.6
宮 崎	18 636	5 835	3 545	9 154	2 258	1 742.4	545.5	331.4	855.9	211.1
鹿 児 島	32 164	9 362	7 269	15 397	4 702	2 025.1	589.5	457.7	969.4	296.0
沖 縄	18 602	5 289	3 749	9 493	888	1 267.6	360.4	255.5	646.9	60.5

注：1)「病院」には、「感染症病床」及び「結核病床」を含む。

(医療施設調査)

統計表 11 都道府県一指定都市・特別区・中核市（再掲）別にみた病床数及び人口 10 万対病床数

(2-2)

令和 2 (2020) 年 10 月 1 日現在

	病 床 数					人口10万対病床数				
	病 院 ¹⁾	一 般 診 療 所			一 般 診 療 所	病 院 ¹⁾	一 般 診 療 所			一 般 診 療 所
		精神病床 (再掲)	療養病床 (再掲)	一般病床 (再掲)			精神病床 (再掲)	療養病床 (再掲)	一般病床 (再掲)	
(再掲) 指定都市・特別区										
東京都の区部	78 817	6 506	12 705	59 391	2 476	809.8	66.8	130.5	610.2	25.4
札幌市	36 720	7 028	7 016	22 572	1 910	1 860.8	356.1	355.5	1 143.8	96.8
仙台市	12 501	2 651	937	8 903	540	1 139.9	241.7	85.4	811.8	49.2
さいたま市	8 040	1 167	1 266	5 577	342	607.2	88.1	95.6	421.2	25.8
千葉市	8 962	1 309	1 208	6 415	471	919.2	134.3	123.9	658.0	48.3
横浜市	27 758	5 132	4 275	18 249	811	734.8	135.9	113.2	483.1	21.5
川崎市	10 951	1 758	1 151	7 990	280	711.9	114.3	74.8	519.4	18.2
相模原市	7 253	961	2 578	3 708	113	999.7	132.5	355.3	511.1	15.6
新潟市	10 527	2 457	1 792	6 240	227	1 333.8	311.3	227.0	790.6	28.8
静岡市	7 397	961	1 884	4 496	220	1 066.8	138.6	271.7	648.4	31.7
浜松市	8 393	1 795	1 781	4 767	417	1 061.4	227.0	225.2	602.9	52.7
名古屋	24 051	4 449	3 965	15 572	1 068	1 031.3	190.8	170.0	667.7	45.8
京都市	20 408	3 609	2 236	14 438	331	1 394.3	246.6	152.8	986.4	22.6
大阪市	31 693	235	5 975	25 411	644	1 151.5	8.5	217.1	923.2	23.4
堺市	11 920	2 601	3 622	5 650	183	1 442.8	314.8	438.4	683.9	22.2
神戸市	18 734	3 567	2 826	12 281	578	1 228.3	233.9	185.3	805.2	37.9
岡山市	10 930	2 658	941	7 270	917	1 508.2	366.8	129.8	1 003.2	126.5
広島市	13 740	2 715	3 131	7 835	1 198	1 144.3	226.1	260.8	652.5	99.8
北九州市	18 596	4 242	4 211	10 069	1 145	1 980.3	451.7	448.4	1 072.3	121.9
福岡市	21 284	3 883	4 110	13 225	1 664	1 320.0	240.8	254.9	820.2	103.2
熊本市	14 962	3 251	3 050	8 628	1 718	2 025.0	440.0	412.8	1 167.7	232.5
(再掲) 中核市										
旭川市	6 935	938	1 584	4 387	422	2 105.9	284.8	481.0	1 332.2	128.1
函館市	6 139	1 314	928	3 876	270	2 445.0	523.3	369.6	1 543.7	107.5
青森市	4 353	1 164	658	2 493	419	1 581.8	423.0	239.1	905.9	152.3
八戸市	3 969	1 387	354	2 222	329	1 776.5	620.8	158.4	994.6	147.3
盛岡市	4 899	1 231	987	2 661	335	1 690.9	424.9	340.7	918.4	115.6
秋田市	5 385	1 718	780	2 861	224	1 750.2	558.4	253.5	929.9	72.8
山形市	5 046	1 129	300	3 585	90	2 038.0	456.0	121.2	1 448.0	36.4
郡山市	5 495	1 497	487	3 511	201	1 676.9	456.8	148.6	1 071.4	61.3
いわき市	4 608	1 199	1 061	2 327	244	1 384.1	360.1	318.7	698.9	73.3
福島市	4 174	1 132	215	2 805	227	1 476.5	400.4	76.1	992.2	80.3
水戸市	3 325	178	536	2 601	219	1 228.4	65.8	198.0	960.9	80.9
宇都宮市	6 032	1 877	1 156	2 963	472	1 162.8	361.8	222.8	571.2	91.0
前橋市	4 361	922	382	3 040	262	1 313.0	277.6	115.0	915.3	78.9
高崎市	4 076	878	773	2 419	255	1 092.8	235.4	207.3	648.6	68.4
川越市	4 400	1 069	919	2 412	119	1 240.9	301.5	259.2	680.3	33.6
越谷市	3 108	694	321	2 093	167	909.8	203.1	94.0	612.7	48.9
川口市	3 590	438	586	2 566	169	604.1	73.7	98.6	431.8	28.4
船橋市	4 431	1 241	550	2 636	101	689.2	193.0	85.5	410.0	15.7
柏市	5 384	1 320	662	3 402	67	1 262.5	309.5	155.2	797.7	15.7
八王子市	8 051	3 785	1 633	2 625	171	1 389.6	653.3	281.9	453.1	29.5
横須賀市	3 271	376	445	2 444	197	842.9	96.9	114.7	629.8	50.8
富山市	6 875	1 303	1 914	3 628	193	1 660.9	314.8	462.4	876.5	46.6
金沢市	9 265	2 142	2 092	4 998	381	2 000.0	462.4	451.6	1 078.9	82.2
福井市	4 916	1 124	803	2 961	494	1 874.0	428.5	306.1	1 128.7	188.3
甲府市	3 374	718	533	2 093	148	1 779.6	378.7	281.1	1 104.0	78.1
長野市	4 962	1 435	596	2 927	224	1 331.2	385.0	159.9	785.2	60.1
岐阜市	6 449	1 021	1 042	4 348	394	1 602.0	253.6	258.8	1 080.1	97.9
豊橋市	4 948	1 343	1 579	2 006	252	1 330.4	361.1	424.6	539.4	67.8
豊田市	3 182	729	507	1 940	99	753.4	172.6	120.0	459.4	23.4
岡崎市	2 717	250	716	1 720	114	706.3	65.0	186.1	447.2	29.6
大津市	3 879	859	656	2 319	119	1 124.1	248.9	190.1	672.0	34.5
高槻市	4 329	756	384	3 189	87	1 227.4	214.3	108.9	904.2	24.7
東大阪市	4 198	849	858	2 491	58	849.9	171.9	173.7	504.3	11.7
豊中市	3 972	1 012	551	2 395	98	989.1	252.0	137.2	596.4	24.4
枚方市	5 376	957	813	3 598	154	1 353.2	240.9	204.6	905.6	38.8
八尾市	2 321	432	352	1 537	80	877.0	163.2	133.0	580.8	30.2
寝屋川市	1 917	267	282	1 338	56	834.4	116.2	122.8	582.4	24.4
吹田市	4 605	412	320	3 873	44	1 194.3	106.9	83.0	1 004.5	11.4
姫路市	5 961	952	1 062	3 941	293	1 123.7	179.5	200.2	742.9	55.2
西宮市	5 199	724	1 105	3 342	137	1 070.7	149.1	227.6	688.2	28.2
尼崎市	4 138	8	1 106	3 016	148	900.4	1.7	240.6	656.2	32.2
明石市	3 670	679	679	2 312	163	1 208.8	223.6	223.6	761.5	53.7
奈良市	4 264	627	658	2 942	100	1 202.4	176.8	185.5	829.6	28.2
和歌山市	5 639	677	855	4 099	365	1 580.8	189.8	239.7	1 149.1	102.3
鳥取市	3 140	739	549	1 838	146	1 666.1	392.1	291.3	975.2	77.5
松江市	2 975	703	252	2 002	127	1 461.1	345.3	123.8	983.2	62.4
倉敷市	7 396	854	1 159	5 373	310	1 558.4	179.9	244.2	1 132.1	65.3
福山市	5 686	1 182	1 208	3 284	505	1 233.6	256.4	262.1	712.5	109.6
呉市	4 130	1 166	535	2 383	221	1 924.6	543.4	249.3	1 110.5	103.0
下関市	5 047	1 096	1 808	2 107	452	1 978.8	429.7	708.9	826.1	177.2
高松市	5 686	1 358	575	3 718	760	1 361.9	325.3	137.7	890.5	182.0
松山市	7 312	1 566	1 528	4 212	1 043	1 430.4	306.3	298.9	824.0	204.0
高知市	8 797	1 713	2 357	4 677	585	2 694.0	524.6	721.8	1 432.3	179.1
久留米市	6 512	1 532	1 336	3 630	723	2 146.9	505.1	440.5	1 196.8	238.4
長崎市	9 817	3 477	1 803	4 510	872	2 399.6	849.9	440.7	1 102.4	213.1
佐世保市	4 609	1 180	1 013	2 390	640	1 895.0	485.2	416.5	982.6	263.1
分市	7 463	2 695	500	4 256	1 397	1 569.1	566.6	105.1	894.8	293.7
宮崎市	6 162	1 398	1 069	3 617	792	1 535.4	348.3	266.4	901.2	197.3
鹿児島市	12 505	3 283	2 485	6 677	1 580	2 108.3	553.5	419.0	1 125.7	266.4
那覇市	3 167	735	574	1 858	347	997.1	231.4	180.7	585.0	109.2

(医療施設調査)

統計表 12 都道府県別にみた療養病床を有する施設数及び病床数

各年10月1日現在

	療養病床を有する病院						療養病床を有する一般診療所					
	施設数			病床数			施設数			病床数		
	令和2年 (2020)	令和元年 (2019)	増減数	令和2年 (2020)	令和元年 (2019)	増減数	令和2年 (2020)	令和元年 (2019)	増減数	令和2年 (2020)	令和元年 (2019)	増減数
全 国	3 554	3 662	△ 108	289 114	308 444	△ 19 330	699	780	△ 81	6 936	7 882	△ 946
北 海 道	231	240	△ 9	19 924	20 872	△ 948	34	39	△ 5	384	446	△ 62
青 森 県	36	36	-	2 606	2 638	△ 32	11	13	△ 2	93	114	△ 21
岩 手 県	29	29	-	2 244	2 280	△ 36	8	10	△ 2	86	102	△ 16
宮 城 県	48	53	△ 5	3 165	3 431	△ 266	11	11	-	91	91	-
秋 田 県	23	24	△ 1	1 902	2 035	△ 133	6	6	-	77	77	-
山 形 県	22	22	-	2 068	2 068	-	5	6	△ 1	49	65	△ 16
福 島 県	46	46	-	3 059	3 144	△ 85	8	8	-	60	73	△ 13
茨 城 県	78	80	△ 2	5 433	5 570	△ 137	12	12	-	118	120	△ 2
栃 木 県	55	56	△ 1	3 850	4 094	△ 244	7	7	-	56	56	-
群 馬 県	61	64	△ 3	4 057	4 289	△ 232	4	4	-	44	44	-
埼 玉 県	121	121	-	11 134	11 330	△ 196	3	3	-	33	34	△ 1
千 葉 県	122	121	1	10 879	10 652	227	8	11	△ 3	97	138	△ 41
東 京 都	237	248	△ 11	22 347	23 892	△ 1 545	11	10	1	140	119	21
神 奈 川 県	121	119	2	13 086	13 143	△ 57	9	9	-	139	139	-
新 潟 県	41	45	△ 4	3 694	4 788	△ 1 094	1	1	-	19	19	-
富 山 県	50	50	-	3 774	4 259	△ 485	1	1	-	12	12	-
石 川 県	39	41	△ 2	3 268	3 783	△ 515	2	2	-	16	16	-
福 井 県	28	28	-	1 783	1 858	△ 75	9	10	△ 1	119	131	△ 12
山 梨 県	28	28	-	2 036	2 036	-	5	5	-	36	36	-
長 野 県	55	56	△ 1	3 407	3 608	△ 201	11	13	△ 2	98	129	△ 31
岐 阜 県	47	49	△ 2	2 950	3 136	△ 186	20	22	△ 2	232	262	△ 30
静 岡 県	81	85	△ 4	8 948	10 012	△ 1 064	4	4	-	56	56	-
愛 知 県	154	158	△ 4	13 747	14 577	△ 830	20	21	△ 1	204	222	△ 18
三 重 県	48	49	△ 1	3 705	3 927	△ 222	14	15	△ 1	182	194	△ 12
滋 賀 県	29	29	-	2 516	2 696	△ 180	1	1	-	17	17	-
京 都 府	53	56	△ 3	3 817	5 734	△ 1 917	2	2	-	25	25	-
大 阪 府	213	217	△ 4	20 493	21 257	△ 764	4	5	△ 1	40	44	△ 4
兵 庫 県	152	156	△ 4	12 961	13 219	△ 258	13	18	△ 5	117	172	△ 55
奈 良 県	33	35	△ 2	2 782	2 899	△ 117	3	3	-	34	34	-
和 歌 山 県	36	38	△ 2	2 192	2 493	△ 301	11	11	-	122	122	-
鳥 取 県	25	25	-	1 743	1 814	△ 71	3	3	-	18	18	-
島 根 県	25	28	△ 3	1 781	1 946	△ 165	2	3	△ 1	10	36	△ 26
岡 山 県	73	75	△ 2	4 159	4 335	△ 176	29	28	1	326	321	5
広 島 県	115	118	△ 3	8 397	9 038	△ 641	36	40	△ 4	376	415	△ 39
山 口 県	75	77	△ 2	7 694	8 692	△ 998	9	9	-	97	101	△ 4
徳 島 県	59	60	△ 1	3 747	4 121	△ 374	12	16	△ 4	81	122	△ 41
香 川 県	36	38	△ 2	2 140	2 377	△ 237	20	21	△ 1	187	195	△ 8
愛 媛 県	69	72	△ 3	4 380	4 659	△ 279	16	22	△ 6	172	275	△ 103
高 知 県	74	79	△ 5	4 784	6 078	△ 1 294	2	3	△ 1	10	18	△ 8
福 岡 県	209	215	△ 6	17 958	19 122	△ 1 164	87	95	△ 8	745	817	△ 72
佐 賀 県	53	55	△ 2	3 913	4 035	△ 122	30	35	△ 5	254	303	△ 49
長 崎 県	65	66	△ 1	5 953	6 105	△ 152	39	45	△ 6	372	423	△ 51
熊 本 県	96	101	△ 5	7 601	8 389	△ 788	41	49	△ 8	405	497	△ 92
大 分 県	48	49	△ 1	2 474	2 618	△ 144	23	29	△ 6	209	271	△ 62
宮 崎 県	62	63	△ 1	3 545	3 658	△ 113	20	22	△ 2	194	218	△ 24
鹿 児 島 県	114	123	△ 9	7 269	7 968	△ 699	65	70	△ 5	607	660	△ 53
沖 縄 県	39	39	-	3 749	3 769	△ 20	7	7	-	77	83	△ 6

(医療施設調査)

統計表 13 都道府県—指定都市・特別区・中核市（再掲）別にみた病院の常勤換算従事者数及び
100床当たり常勤換算従事者数

令和2(2020)年10月1日現在
(単位：人)

	常勤換算従事者数							100床当たり常勤換算従事者数						
	総 数	医 師	歯科医師	薬剤師	看護師・ 准看護師	看護 師		総 数	医 師	歯科医師	薬剤師	看護師・ 准看護師	看護 師	
						看護 師	准看護師						看護 師	准看護師
全 国	2 102 713.3	243 064.0	10 351.9	50 990.5	918 226.1	827 451.2	90 774.9	141.8	16.4	0.7	3.4	61.9	55.8	6.1
北 海 道	115 484.4	10 614.4	457.7	2 583.2	51 639.6	45 290.9	6 348.7	127.6	11.7	0.5	2.9	57.0	50.0	7.0
青 森	21 371.7	2 144.2	50.6	413.0	9 931.4	8 816.5	1 114.9	125.8	12.6	0.3	2.4	58.5	51.9	6.6
岩 手	21 039.3	2 040.0	318.6	477.3	9 453.5	8 752.8	700.7	128.0	12.4	1.9	2.9	57.5	53.3	4.3
宮 城	35 027.8	4 174.6	247.2	879.1	15 562.2	14 214.2	1 348.0	140.9	16.8	1.0	3.5	62.6	57.2	5.4
秋 田	17 790.5	1 847.9	41.8	351.5	8 296.5	7 582.1	714.4	123.9	12.9	0.3	2.4	57.8	52.8	5.0
山 形	19 319.6	1 910.7	52.5	397.5	8 509.0	7 928.2	580.8	136.0	13.4	0.4	2.8	59.9	55.8	4.1
福 島	30 264.6	2 881.0	198.0	669.0	13 233.6	11 338.8	1 894.8	125.1	11.9	0.8	2.8	54.7	46.9	7.8
茨 城	39 231.1	4 403.0	91.2	924.7	16 510.6	14 131.0	2 379.6	131.1	14.7	0.3	3.1	55.2	47.2	8.0
栃 木	27 541.4	3 526.9	66.5	682.8	12 512.3	10 888.1	1 624.2	138.4	17.7	0.3	3.4	62.9	54.7	8.2
群 馬	32 549.3	3 316.9	87.5	742.5	14 739.8	12 615.7	2 124.1	137.9	14.0	0.4	3.1	62.4	53.4	9.0
埼 玉	87 531.7	10 123.8	360.4	2 351.6	37 130.4	32 603.5	4 526.9	142.3	16.5	0.6	3.8	60.4	53.0	7.4
千 葉	87 570.6	10 737.2	548.0	2 308.2	35 581.1	31 985.3	3 595.8	149.3	18.3	0.9	3.9	60.6	54.5	6.1
東 京	190 328.6	29 990.3	1 793.5	5 278.3	79 395.2	74 607.0	4 788.2	162.3	25.6	1.5	4.5	67.7	63.6	4.1
神 奈 川	113 701.3	16 322.8	672.0	3 104.4	47 410.9	44 693.3	2 717.6	155.2	22.3	0.9	4.2	64.7	61.0	3.7
新 潟	36 203.0	3 542.2	414.9	832.8	16 535.6	15 400.0	1 135.6	135.4	13.2	1.6	3.1	61.8	57.6	4.2
富 山	20 112.1	2 148.7	39.5	481.5	9 473.0	8 617.9	855.1	132.6	14.2	0.3	3.2	62.4	56.8	5.6
石 川	22 131.1	2 537.8	51.0	548.4	10 435.8	9 695.6	740.2	133.3	15.3	0.3	3.3	62.8	58.4	4.5
福 井	14 392.6	1 530.4	31.0	332.2	6 503.0	5 863.4	639.6	139.7	14.9	0.3	3.2	63.1	56.9	6.2
山 梨	13 774.0	1 618.9	31.6	270.9	6 036.8	5 419.9	616.9	128.9	15.2	0.3	2.5	56.5	50.7	5.8
長 野	38 129.4	4 465.4	251.0	856.4	16 287.9	14 934.8	1 353.1	164.8	19.3	1.1	3.7	70.4	64.6	5.8
岐 阜	28 250.1	3 099.4	108.9	682.6	12 762.4	11 447.8	1 314.6	142.8	15.7	0.6	3.5	64.5	57.9	6.6
静 岡	52 831.6	5 860.5	124.1	1 271.7	22 346.2	20 836.2	1 510.0	144.2	16.0	0.3	3.5	61.0	56.9	4.1
愛 知	98 739.0	12 156.1	581.9	2 690.0	44 949.8	41 457.7	3 492.1	148.5	18.3	0.9	4.0	67.6	62.4	5.3
三 重	26 434.0	2 763.4	64.0	610.3	12 370.9	11 278.5	1 092.4	136.1	14.2	0.3	3.1	63.7	58.1	5.6
滋 賀	20 775.8	2 487.7	60.3	499.3	9 454.0	9 024.3	429.7	149.6	17.9	0.4	3.6	68.1	65.0	3.1
京 都	46 515.5	5 914.8	161.3	1 272.4	20 099.1	18 632.9	1 466.2	142.7	18.1	0.5	3.9	61.6	57.1	4.5
大 阪	152 517.6	19 767.4	813.5	4 077.2	65 545.2	59 683.0	5 862.2	147.8	19.2	0.8	4.0	63.5	57.8	5.7
兵 庫	89 715.2	10 422.2	205.8	2 380.9	39 170.2	36 291.3	2 878.9	143.7	16.7	0.3	3.8	62.7	58.1	4.6
奈 良	22 276.2	2 707.0	70.7	561.7	9 652.1	9 016.2	635.9	145.1	17.6	0.5	3.7	62.9	58.7	4.1
和 歌 山	17 011.8	1 882.1	31.9	422.8	7 788.9	7 121.6	667.3	131.3	14.5	0.2	3.3	60.1	55.0	5.2
鳥 取	12 224.1	1 252.6	24.7	264.8	5 687.1	5 184.0	503.1	148.5	15.2	0.3	3.2	69.1	63.0	6.1
島 根	14 040.2	1 498.2	38.0	284.7	6 386.8	5 874.2	512.6	142.6	15.2	0.4	2.9	64.9	59.6	5.2
岡 山	41 252.1	4 753.8	204.7	912.0	17 231.5	16 159.6	1 071.9	150.8	17.4	0.7	3.3	63.0	59.1	3.9
広 島	49 744.2	4 931.8	332.1	1 208.0	22 203.2	19 560.3	2 642.9	140.0	13.9	0.9	3.4	62.5	55.1	7.4
山 口	30 249.6	2 546.4	55.9	655.1	13 764.2	11 614.4	2 149.8	123.9	10.4	0.2	2.7	56.4	47.6	8.8
徳 島	18 409.1	1 979.3	138.6	476.5	7 599.8	6 426.5	1 173.3	134.8	14.5	1.0	3.5	55.6	47.0	8.6
香 川	19 731.2	2 300.0	48.3	438.0	9 037.0	7 970.0	1 067.0	142.5	16.6	0.3	3.2	65.3	57.6	7.7
愛 媛	27 565.5	2 749.7	54.4	620.0	12 278.1	11 064.8	1 213.3	133.9	13.4	0.3	3.0	59.6	53.7	5.9
高 知	21 044.1	2 191.2	33.3	390.8	8 892.0	7 635.9	1 256.1	141.4	14.7	0.2	2.6	59.7	51.3	8.4
福 岡	113 010.4	12 163.2	723.9	2 523.9	51 380.7	45 244.4	6 136.3	136.7	14.7	0.9	3.1	62.2	54.7	7.4
佐 賀	19 224.6	1 782.8	34.4	356.1	8 902.0	7 475.9	1 426.1	133.0	12.3	0.2	2.5	61.6	51.7	9.9
長 崎	33 444.9	3 250.6	158.4	621.0	14 481.0	12 450.3	2 030.7	129.9	12.6	0.6	2.4	56.2	48.3	7.9
熊 本	43 995.8	3 711.3	110.3	927.6	19 154.6	16 143.9	3 010.7	134.4	11.3	0.3	2.8	58.5	49.3	9.2
大 分	24 567.1	2 189.5	35.9	487.3	10 725.1	8 928.3	1 796.8	136.2	12.1	0.2	2.7	59.5	49.5	10.0
宮 崎	22 804.5	2 071.2	45.0	454.3	10 801.2	8 992.8	1 808.4	122.8	11.2	0.2	2.4	58.2	48.4	9.7
鹿 児 島	42 244.7	3 836.8	192.7	813.8	17 840.6	15 142.9	2 697.7	131.3	11.9	0.6	2.5	55.5	47.1	8.4
沖 縄	30 600.3	2 917.9	94.4	602.4	12 544.2	11 414.5	1 129.7	164.5	15.7	0.5	3.2	67.4	61.4	6.1

注：1)「常勤換算従事者数」は、従事者数不詳を除く。
2)「100床当たり常勤換算従事者数」は、従事者数不詳を除いて算出した。

(医療施設調査)

統計表 13 都道府県—指定都市・特別区・中核市（再掲）別にみた病院の常勤換算従事者数及び100床当たり常勤換算従事者数

令和2(2020)年10月1日現在
(単位:人)

(2-2)	常勤換算従事者数							100床当たり常勤換算従事者数						
	総数	医師	歯科医師	薬剤師	看護師・ 准看護師	看護師	准看護師	総数	医師	歯科医師	薬剤師	看護師・ 准看護師	看護師	准看護師
(再掲) 指定都市・特別区														
東京都の区部	134 493.4	23 423.2	1 658.9	3 918.7	55 412.8	52 924.5	2 488.3	184.0	32.0	2.3	5.4	75.8	72.4	3.4
札幌市	49 146.6	5 367.7	329.9	1 280.6	21 821.8	20 152.2	1 669.6	136.1	14.9	0.9	3.5	60.4	55.8	4.6
仙台市	19 821.1	2 587.1	204.5	522.4	8 821.2	8 390.0	431.2	158.6	20.7	1.6	4.2	70.6	67.1	3.4
さいたま市	13 572.7	1 829.3	30.6	371.5	6 198.0	5 723.3	474.7	168.8	22.8	0.4	4.6	77.1	71.2	5.9
千葉市	15 076.9	1 940.4	51.9	407.1	6 413.2	6 124.2	289.0	168.2	21.7	0.6	4.5	71.6	68.3	3.2
横浜市	44 913.5	6 588.0	349.0	1 258.7	18 909.9	18 030.8	879.1	161.8	23.7	1.3	4.5	68.1	65.0	3.2
川崎市	17 732.3	2 869.7	29.5	482.0	7 453.1	7 092.5	360.6	161.9	26.2	0.3	4.4	68.1	64.8	3.3
相模原市	11 148.1	1 401.0	11.4	316.1	4 611.3	4 161.4	449.9	153.7	19.3	0.2	4.4	63.6	57.4	6.2
新潟市	15 479.3	1 815.4	351.3	371.4	6 935.0	6 517.2	417.8	147.0	17.2	3.3	3.5	65.9	61.9	4.0
静岡市	10 669.2	1 191.1	28.9	260.0	4 819.9	4 596.2	223.7	144.2	16.1	0.4	3.5	65.2	62.1	3.0
浜松市	13 117.3	1 594.1	34.1	320.2	5 447.2	5 131.7	315.5	156.3	19.0	0.4	3.8	64.9	61.1	3.8
名古屋市	36 064.1	5 066.2	394.8	981.8	16 540.3	15 501.6	1 038.7	149.9	21.1	1.6	4.1	68.8	64.5	4.3
京都市	30 120.8	4 301.7	116.2	860.0	12 891.2	12 099.4	791.8	147.6	21.1	0.6	4.2	63.2	59.3	3.9
大阪市	51 715.9	7 487.5	383.5	1 419.3	22 163.6	20 791.9	1 371.7	169.5	24.5	1.3	4.7	72.6	68.1	4.5
堺市	14 821.0	1 583.6	28.9	362.5	6 601.1	5 772.4	828.7	124.3	13.3	0.2	3.0	55.4	48.4	7.0
神戸市	25 722.0	3 405.7	62.4	735.7	11 766.5	11 171.6	594.9	147.6	19.5	0.4	4.2	67.5	64.1	3.4
岡山市	17 841.0	2 343.5	154.7	416.3	7 658.7	7 401.7	257.0	163.2	21.4	1.4	3.8	70.1	67.7	2.4
広島市	20 255.4	2 531.8	262.1	503.6	9 203.9	8 398.3	805.6	161.3	20.2	2.1	4.0	73.3	66.9	6.4
北九州市	24 957.0	2 897.7	183.3	541.9	11 890.1	10 632.9	1 257.2	134.2	15.6	1.0	2.9	63.9	57.2	6.8
福岡市	32 966.9	4 173.4	471.7	792.3	15 145.7	14 010.9	1 134.8	154.9	19.6	2.2	3.7	71.2	65.8	5.3
熊本市	23 398.5	2 282.3	90.7	563.5	10 151.4	8 958.9	1 192.5	156.4	15.3	0.6	3.8	67.8	59.9	8.0
(再掲) 中核市														
旭川市	10 244.0	1 074.2	25.2	204.9	4 545.0	3 961.7	583.3	150.3	15.8	0.4	3.0	66.7	58.1	8.6
函館市	7 606.3	623.2	19.6	150.5	3 705.2	3 238.1	467.1	127.1	10.4	0.3	2.5	61.9	54.1	7.8
青森市	6 090.6	596.1	10.6	115.4	2 767.5	2 489.6	277.9	139.9	13.7	0.2	2.7	63.6	57.2	6.4
八戸市	4 539.7	396.6	9.5	85.0	2 168.5	1 949.1	219.4	114.4	10.0	0.2	2.1	54.6	49.1	5.5
盛岡市	6 376.7	587.1	225.1	127.1	2 694.9	2 496.8	198.1	130.2	12.0	0.4	2.6	56.0	51.0	4.0
秋田市	7 533.0	963.0	20.6	157.5	3 443.1	3 250.3	192.8	139.9	17.9	0.4	2.9	63.9	60.4	3.6
山形市	7 244.5	929.0	20.9	173.8	3 339.6	3 231.4	108.2	143.6	18.4	0.4	3.4	66.2	64.0	2.1
郡山市	7 406.9	649.8	150.4	168.7	2 907.1	2 590.7	316.4	134.8	11.8	2.7	3.1	52.9	47.1	5.8
いわき市	5 298.1	380.9	4.0	126.3	2 479.2	2 048.8	430.4	117.4	8.4	0.1	2.8	54.9	45.4	9.5
福島市	6 074.1	915.0	15.2	146.9	2 584.8	2 361.0	223.8	146.8	22.1	0.4	3.6	62.5	57.1	5.4
水戸市	5 634.9	728.0	7.1	127.3	2 284.3	2 068.9	215.4	172.0	22.2	0.2	3.9	69.7	63.2	6.6
宇都宮市	6 237.9	636.0	11.2	129.6	3 015.4	2 565.6	449.8	113.1	11.5	0.2	2.3	54.7	46.5	8.2
前橋市	7 579.8	1 074.8	29.6	194.7	3 646.3	3 383.6	262.7	173.8	24.6	0.7	4.5	83.6	77.6	6.0
高崎市	5 697.4	547.1	17.5	123.1	2 495.1	1 994.1	501.0	139.8	13.4	0.4	3.0	61.2	48.9	12.3
川越市	6 401.8	830.1	28.5	161.0	2 500.9	2 185.1	315.8	145.5	18.9	0.6	3.7	56.8	49.7	7.2
越谷市	4 491.4	731.4	13.8	131.3	1 927.6	1 811.9	115.7	156.5	25.5	0.5	4.6	67.2	63.1	4.0
川口市	5 870.0	810.7	2.6	156.9	2 547.7	2 300.4	247.3	163.5	22.6	0.1	4.4	71.0	64.1	6.9
船橋市	6 510.2	660.1	18.0	191.8	2 720.2	2 533.7	186.5	151.3	15.3	0.4	4.5	63.2	58.9	4.3
柏市	6 719.8	944.9	10.8	200.8	2 736.3	2 474.2	262.1	154.1	21.7	0.2	4.6	62.8	56.7	6.0
八王子市	8 465.2	930.6	26.9	205.1	3 502.0	2 930.8	571.2	107.7	11.8	0.3	2.6	44.5	37.3	7.3
横須賀市	5 098.6	722.3	209.9	127.8	2 120.3	2 029.0	91.3	155.9	22.1	6.4	3.9	64.8	62.0	2.8
富山市	9 518.8	1 157.8	23.9	224.6	4 469.2	4 091.3	377.9	138.5	16.8	0.3	3.3	65.0	59.5	5.5
金沢市	11 809.3	1 394.9	30.8	299.8	5 547.0	5 160.3	386.7	127.5	15.1	0.3	3.2	59.9	55.7	4.2
福井市	6 899.6	705.9	13.7	163.1	3 199.7	2 970.5	229.2	142.6	14.6	0.3	3.4	66.2	61.4	4.7
甲府市	4 583.1	534.3	12.2	112.2	2 112.7	1 937.0	175.7	135.8	15.8	0.4	3.3	62.6	57.4	5.2
長野市	6 969.9	740.4	16.4	150.7	3 406.8	3 125.1	281.7	140.5	14.9	0.3	3.0	60.7	63.0	5.7
岐阜市	10 121.7	1 238.6	57.9	234.3	4 530.5	4 116.4	414.1	156.9	19.2	0.9	3.6	70.3	63.8	6.4
豊橋市	5 742.7	516.3	18.1	148.4	2 659.7	2 215.1	444.6	116.1	10.4	0.4	3.0	53.8	44.8	9.0
豊田市	5 115.3	564.9	12.0	146.0	2 302.4	2 104.2	198.2	160.8	17.8	0.4	4.6	72.4	66.1	6.2
岡崎市	3 945.8	416.0	11.3	110.6	1 839.2	1 733.8	105.4	145.2	15.3	0.4	4.1	67.7	63.8	3.9
大津市	6 263.0	980.8	21.8	165.6	2 831.7	2 662.7	169.0	161.5	25.3	0.6	4.3	73.0	68.6	4.4
高槻市	7 989.0	1 235.2	20.3	217.4	3 303.5	3 187.5	116.0	193.6	29.9	0.5	5.3	80.1	77.3	2.8
東大阪市	5 750.6	641.3	8.2	141.9	2 561.0	2 209.4	351.6	137.0	15.3	0.2	3.4	61.0	52.6	8.4
豊中市	4 743.1	486.1	7.4	143.9	2 127.2	1 948.2	179.0	119.4	12.2	0.2	3.6	53.6	49.0	4.5
枚方市	7 837.5	1 020.0	17.7	208.5	3 464.7	3 270.0	194.7	145.8	19.0	0.3	3.9	64.4	60.8	3.6
八尾市	3 502.9	374.2	8.9	103.1	1 496.1	1 324.2	171.9	150.9	16.1	0.4	4.4	64.5	57.1	7.4
寝屋川市	2 562.9	254.6	14.4	61.6	1 098.6	947.9	150.7	133.7	13.3	0.8	3.2	57.3	49.4	7.9
吹田市	9 854.5	1 948.3	223.6	299.3	4 105.2	3 994.0	111.2	214.0	42.3	4.9	6.5	89.1	86.7	2.4
姫路市	9 700.9	1 022.0	8.5	236.5	4 245.0	3 949.6	295.4	162.7	17.1	0.1	4.0	71.2	66.3	5.0
西宮市	8 259.4	1 256.7	34.3	244.3	3 352.7	3 202.1	150.6	158.9	24.2	0.7	4.7	64.5	61.6	2.9
尼崎市	6 390.6	967.7	13.9	174.9	2 748.2	2 595.2	153.0	162.1	24.5	0.4	4.4	69.7	65.8	3.9
明石市	5 830.7	545.3	5.5	154.4	2 624.8	2 413.4	211.4	158.9	14.9	0.1	4.2	71.5	65.8	5.8
奈良市	5 251.6	566.4	7.8	133.1	2 299.5	2 150.7	148.8	148.6	16.0	0.2	3.8	65.0	60.8	4.2
和歌山市	7 972.8	1 109.2	16.4	220.7	3 571.2	3 317.0	254.2	141.4	19.7	0.3	3.9	63.3	58.8	4.5
鳥取市	4 397.5	358.2	7.1	94.1	2 227.8	2 022.8	205.0	146.6	11.9	0.2	3.1	74.3	67.4	6.8
松江市	4 079.5	373.3	12.2	92.0	1 987.0	1 864.3	122.7	137.1	12.5	0.4	3.1	66.8	62.7	4.1
倉敷市	12 622.2	1 601.1	28.3	300.1	4 967.0	4 695.3	271.7	170.7	21.6	0.4	4.1	67.2	63.5	3.7
福山市	6 778.5	556.9	11.4	171.8	2 854.8	2 393.2	461.6	149.2	12.3	0.3	3.8	62.9	52.7	10.2
呉市	5 216.4	505.8	22.9	126.7	2 386.9	2 084.7	302.2	126.3	12.2	0.6	3.1	57.8	50.5	7.3
下関市	6 308.8	493.2	13.4	123.8	2 864.1	2 369.8	494.3	125.0	9.8	0.3	2.5	5		

統計表 14 都道府県別にみた病院の常勤換算医師数及び人口 10 万対常勤換算医師数

(単位：人)

令和 2 (2020) 年 10 月 1 日現在

	常勤換算 医師数	人口 10 万対 常勤換算 医師数
全 国	243 064.0	192.7
北 海 道	10 614.4	203.2
青 森	2 144.2	173.2
岩 手	2 040.0	168.5
宮 城	4 174.6	181.3
秋 田	1 847.9	192.6
山 形	1 910.7	178.9
福 島	2 881.0	157.2
茨 城	4 403.0	153.6
栃 木	3 526.9	182.4
群 馬	3 316.9	171.1
埼 玉	10 123.8	137.8
千 葉	10 737.2	170.9
東 京	29 990.3	213.5
神 奈 川	16 322.8	176.7
新 潟	3 542.2	160.9
富 山	2 148.7	207.6
石 川	2 537.8	224.1
福 井	1 530.4	199.6
山 梨	1 618.9	199.9
長 野	4 465.4	218.0
岐 阜	3 099.4	156.6
静 岡	5 860.5	161.3
愛 知	12 156.1	161.2
三 重	2 763.4	156.1
滋 賀	2 487.7	176.0
京 都	5 914.8	229.4
大 阪	19 767.4	223.7
兵 庫	10 422.2	190.7
奈 良	2 707.0	204.4
和 歌 山	1 882.1	204.0
鳥 取	1 252.6	226.3
島 根	1 498.2	223.2
岡 山	4 753.8	251.7
広 島	4 931.8	176.2
山 口	2 546.4	189.7
徳 島	1 979.3	275.1
香 川	2 300.0	242.0
愛 媛	2 749.7	206.0
高 知	2 191.2	316.9
福 岡	12 163.2	236.9
佐 賀	1 782.8	219.7
長 崎	3 250.6	247.7
熊 本	3 711.3	213.5
大 分	2 189.5	194.8
宮 崎	2 071.2	193.6
鹿 児 島	3 836.8	241.6
沖 縄	2 917.9	198.8

(医療施設調査)

- 注：1) 「常勤換算医師数」は、従事者数不詳を除く。
 2) 「人口10万対常勤換算医師数」は、従事者数不詳を除いて算出した。

統計表 15 開設者別にみた一般病院の100床当たり常勤換算従事者数

(単位：人)

令和2(2020)年10月1日現在

	総数	国	公的医療機関	社会保険 関係団体	医療法人	個人	その他
総数	141.8	176.2	174.5	177.8	117.9	82.0	171.1
医師	16.4	31.8	23.4	26.1	9.5	6.6	24.9
常勤 ¹⁾	12.7	24.3	19.4	21.8	6.4	4.1	21.1
非常勤	3.7	7.5	4.0	4.4	3.0	2.6	3.7
歯科医師	0.7	2.4	0.5	0.5	0.2	0.1	2.1
常勤 ¹⁾	0.5	1.8	0.4	0.4	0.1	0.1	1.6
非常勤	0.2	0.6	0.1	0.1	0.0	0.0	0.5
薬剤師	3.4	4.7	4.6	5.1	2.6	2.1	4.4
保健師	0.4	0.4	0.7	1.5	0.2	0.0	0.8
助産師	1.6	2.7	3.7	2.5	0.5	0.5	2.2
看護師	55.8	83.0	83.1	83.2	38.4	21.8	69.4
准看護師	6.1	0.6	1.9	0.8	9.1	12.3	3.6
看護業務補助者	10.3	5.3	8.0	7.0	12.2	12.7	9.5
理学療法士(P T)	5.7	2.8	4.2	4.0	6.8	2.2	5.8
作業療法士(O T)	3.2	1.4	2.1	1.2	3.9	1.3	3.4
視能訓練士	0.3	0.5	0.5	0.5	0.2	0.1	0.5
言語聴覚士	1.1	0.7	0.9	0.6	1.3	0.3	1.4
義肢装具士	0.0	0.0	0.0	-	0.0	-	0.0
歯科衛生士	0.4	0.5	0.5	0.6	0.3	0.1	0.7
歯科技工士	0.0	0.1	0.1	0.0	0.0	0.0	0.1
診療放射線技師	3.0	4.1	4.4	4.7	2.2	1.2	3.9
診療エックス線技師	0.0	0.0	0.0	-	0.0	0.0	0.0
臨床検査技師	3.7	5.4	5.8	7.4	2.3	1.4	5.3
衛生検査技師	0.0	0.0	0.0	-	0.0	-	0.0
臨床工学技士	1.5	1.6	2.0	2.4	1.3	0.5	1.8
あん摩マッサージ指圧師	0.1	0.0	0.0	0.0	0.1	0.2	0.0
柔道整復師	0.0	0.0	0.0	0.0	0.0	0.2	0.0
管理栄養士	1.5	1.1	1.5	1.8	1.6	1.4	1.6
栄養士	0.3	0.1	0.2	0.4	0.4	0.4	0.3
精神保健福祉士	0.6	0.2	0.3	0.0	0.9	0.6	0.5
社会福祉士	1.0	0.5	1.1	1.0	1.0	0.5	1.1
介護福祉士	2.6	0.6	1.1	0.8	3.5	1.7	2.9
保育士	0.4	0.5	0.4	0.3	0.3	0.3	0.7
公認心理師	0.3	0.3	0.3	0.3	0.3	0.1	0.3
その他の技術員	1.0	2.7	1.1	0.6	0.6	0.2	1.3
医療社会事業従事者	0.2	0.6	0.3	0.1	0.2	0.0	0.2
事務職員	15.0	16.6	17.5	20.0	13.3	8.5	17.6
その他の職員	4.8	5.1	4.4	4.3	4.9	4.9	4.7

注：1) 医師及び歯科医師の「常勤」は、実人員で計算した。

(医療施設調査)

2) 従事者数不詳を除いて算出した。

II 病院報告

統計表 16 年間患者数, 病院の種類一病床の種類別にみた1日平均患者数の年次推移

(単位:人)

各年間

	平成11年 (1999)	14年 (2002)	17年 ('05)	20年 ('08)	23年 ('11)	26年 ('14)	29年 ('17)	令和元年 ('19)	2年 ('20)
在院患者延数	509 438 114	509 443 294	504 499 287	482 395 353	474 252 454	460 330 943	457 087 848	450 462 423	426 532 344
(再掲)療養病床	50 903 262	100 968 854	121 704 131	113 019 537	110 326 717	107 086 533	104 907 400	98 908 331	92 508 045
(再掲)介護療養病床	33 178 545	26 075 878	21 250 066	16 524 384	11 033 321	6 239 494
新入院患者数	12 786 484	13 572 932	14 123 260	14 273 548	14 821 932	15 406 819	16 222 030	16 473 879	15 044 214
(再掲)療養病床	162 024	315 721	394 582	362 192	356 095	382 179	441 434	458 862	423 088
(再掲)介護療養病床	71 846	52 012	42 695	34 037	21 833	10 288
退院患者数	12 783 173	13 576 632	14 115 769	14 296 320	14 825 669	15 411 107	16 210 167	16 491 842	15 101 861
(再掲)療養病床	243 283	491 908	611 827	559 103	567 167	595 496	668 945	691 357	651 819
(再掲)介護療養病床	89 480	66 357	54 525	44 143	33 198	21 695
外来患者延数	653 382 423	633 917 992	576 568 450	523 861 651	511 609 176	500 821 580	491 518 786	483 562 467	436 713 058
1日平均在院患者数	1 395 721	1 395 735	1 382 190	1 318 020	1 299 322	1 261 181	1 252 295	1 234 144	1 165 389
精神科病院	245 458	245 899	242 461	236 704	232 473	223 843	216 654	213 237	210 916
結核療養所	219	119	75	88	87
一般病院	1 150 044	1 149 717	1 139 653	1 081 228	1 066 761	1 037 337	1 035 642	1 020 906	954 473
精神病床	334 222	332 022	325 027	315 100	307 453	295 820	286 277	281 324	275 845
感染症病床	60	47	48	43	45	57	61	73	2 170
結核病床	11 332	8 187	5 512	3 689	2 854	2 175	1 765	1 474	1 313
療養病床	139 461	276 627	333 436	308 797	302 265	293 388	287 418	270 982	252 754
一般病床	910 646	778 853	718 167	690 392	686 705	669 741	676 775	680 292	633 307
(再掲)介護療養病床 ⁴⁾	90 652	71 441	58 219	45 272	30 228	17 048
1日平均新入院患者数	35 031	37 186	38 694	38 999	40 608	42 210	44 444	45 134	41 104
精神科病院	541	577	645	676	695	703	715	709	672
結核療養所	1	1	1	1	1
一般病院	34 490	36 608	38 048	38 322	39 913	41 507	43 729	44 425	40 432
精神病床	853	909	987	1 002	1 021	1 041	1 061	1 050	983
感染症病床	5	5	5	4	5	7	8	9	256
結核病床	111	93	76	50	40	34	27	24	24
療養病床	444	865	1 081	990	976	1 047	1 209	1 257	1 156
一般病床	33 619	35 314	36 544	36 953	38 566	40 082	42 138	42 794	38 686
(再掲)介護療養病床 ⁴⁾	196	142	117	93	60	28
1日平均退院患者数	35 022	37 196	38 673	39 061	40 618	42 222	44 411	45 183	41 262
精神科病院	543	581	650	679	705	714	721	716	686
結核療養所	1	1	1	1	1
一般病院	34 479	36 615	38 023	38 382	39 913	41 508	43 691	44 467	40 576
精神病床	861	917	1 000	1 012	1 042	1 063	1 078	1 067	1 009
感染症病床	5	5	5	4	4	6	7	8	189
結核病床	111	93	77	49	40	32	26	22	22
療養病床	667	1 348	1 676	1 528	1 554	1 631	1 833	1 894	1 781
一般病床	33 379	34 833	35 916	36 468	37 979	39 491	41 468	42 192	38 261
(再掲)介護療養病床 ⁴⁾	244	182	149	121	91	59
1日平均外来患者数	1 790 089	1 736 762	1 579 640	1 431 316	1 401 669	1 372 114	1 346 627	1 324 829	1 193 205
精神科病院	40 817	45 836	50 482	53 965	57 085	57 047	58 603	58 405	55 697
結核療養所	35	6	4	5	5
一般病院	1 749 236	1 690 920	1 529 154	1 377 346	1 344 579	1 315 066	1 288 024	1 266 423	1 137 508

注: 1) 平成11年4月に「感染症の予防及び感染症の患者に対する医療に関する法律」が施行されたため、「伝染病床」は「感染症病床」に改められた。

(病院報告)

2) 療養病床は、平成11年は「療養型病床群」、平成14年は「療養病床」及び「経過的旧療養型病床群」の数値である。

3) 一般病床は、平成11年は「その他の病床(療養型病床群を除く)」、平成14年は「一般病床」及び「経過的旧その他の病床(経過的旧療養型病床群を除く。)」である。

4) 介護療養病床は療養病床の再掲である。

5) 東日本大震災の影響により、平成23年3月分の報告において、病院の合計11施設(岩手県気仙医療圏1施設、岩手県宮古医療圏1施設、宮城県石巻医療圏2施設、宮城県気仙沼医療圏2施設、福島県相双医療圏5施設)は、報告のあった患者数のみ集計した。

令和2年7月豪雨の影響により、令和2年6月分、7月分の報告において、熊本県の病院1施設(球磨医療圏)は、報告のあった患者数のみ集計した。

統計表 17 人口 10 万対 1 日平均患者数・病床の種類別にみた病床利用率・平均在院日数の年次推移

各年間

	平成23年 (2011)	24年 (' 12)	25年 (' 13)	26年 (' 14)	27年 (' 15)	28年 (' 16)	29年 (' 17)	30年 (' 18)	令和元年 (' 19)	2年 (' 20)
人口 10 万対 1 日平均患者数 (人)										
在院患者数	1 016.7	1 009.4	1 001.9	992.4	987.8	985.4	988.3	986.1	978.2	923.8
精神病床	240.6	238.3	235.7	232.8	229.3	227.4	225.9	224.9	223.0	218.7
感染症病床	0.0	0.0	0.0	0.0	0.0	0.0	0.0	0.1	0.1	1.7
結核病床	2.2	2.0	1.8	1.7	1.6	1.5	1.4	1.3	1.2	1.0
療養病床	236.5	234.1	231.9	230.9	229.7	228.3	226.8	222.9	214.8	200.4
一般病床	537.3	535.1	532.4	527.0	527.2	528.2	534.1	537.1	539.2	502.0
(再掲)介護療養病床 ¹⁾	55.9	52.4	48.8	45.8	42.3	39.5	35.7	31.0	24.0	13.5
人口 10 万対 1 日平均患者数 (人)										
新入院患者数	31.8	32.4	32.7	33.2	34.0	34.5	35.1	35.5	35.8	32.6
精神病床	0.8	0.8	0.8	0.8	0.8	0.8	0.8	0.8	0.8	0.8
感染症病床	0.0	0.0	0.0	0.0	0.0	0.0	0.0	0.0	0.0	0.2
結核病床	0.0	0.0	0.0	0.0	0.0	0.0	0.0	0.0	0.0	0.0
療養病床	0.8	0.8	0.8	0.8	0.9	0.9	1.0	1.0	1.0	0.9
一般病床	30.2	30.8	31.1	31.5	32.2	32.8	33.3	33.6	33.9	30.7
(再掲)介護療養病床 ¹⁾	0.1	0.1	0.1	0.1	0.1	0.1	0.1	0.1	0.0	0.0
人口 10 万対 1 日平均患者数 (人)										
退院患者数	31.8	32.4	32.8	33.2	34.0	34.5	35.1	35.5	35.8	32.7
精神病床	0.8	0.8	0.8	0.8	0.8	0.8	0.9	0.9	0.8	0.8
感染症病床	0.0	0.0	0.0	0.0	0.0	0.0	0.0	0.0	0.0	0.1
結核病床	0.0	0.0	0.0	0.0	0.0	0.0	0.0	0.0	0.0	0.0
療養病床	1.2	1.2	1.3	1.3	1.3	1.4	1.4	1.5	1.5	1.4
一般病床	29.7	30.3	30.7	31.1	31.8	32.3	32.7	33.1	33.4	30.3
(再掲)介護療養病床 ¹⁾	0.1	0.1	0.1	0.1	0.1	0.1	0.1	0.1	0.1	0.0
人口 10 万対 1 日平均患者数 (人)										
外来患者数	1 096.8	1 096.2	1 091.9	1 079.7	1 075.3	1 068.1	1 062.8	1 055.1	1 050.1	945.9
精神科病院	44.7	44.9	44.7	44.9	45.4	45.6	46.3	46.3	46.3	44.2
結核療養所	0.0	0.0	0.0	-	-	-	-	-	-	-
一般病院	1 052.1	1 051.4	1 047.2	1 034.8	1 030.0	1 022.5	1 016.5	1 008.8	1 003.8	901.7
病床利用率 (%)	81.9	81.5	81.0	80.3	80.1	80.1	80.4	80.5	80.5	77.0
精神病床	89.1	88.7	88.1	87.3	86.5	86.2	86.1	86.1	85.9	84.8
感染症病床	2.5	2.4	3.0	3.2	3.1	3.2	3.3	3.6	3.8	114.7
結核病床	36.6	34.7	34.3	34.7	35.4	34.5	33.6	33.3	33.2	31.5
療養病床	91.2	90.6	89.9	89.4	88.8	88.2	88.0	87.7	87.3	85.7
一般病床	76.2	76.0	75.5	74.8	75.0	75.2	75.9	76.2	76.5	71.3
介護療養病床	94.6	93.9	93.1	92.9	92.1	91.4	90.9	91.3	90.7	88.1
平均在院日数 (日)	32.0	31.2	30.6	29.9	29.1	28.5	28.2	27.8	27.3	28.3
精神病床	298.1	291.9	284.7	281.2	274.7	269.9	267.7	265.8	265.8	277.0
感染症病床	10.0	8.5	9.6	8.9	8.2	7.8	8.0	8.3	8.5	9.8
結核病床	71.0	70.7	68.8	66.7	67.3	66.3	66.5	65.6	64.6	57.2
療養病床	175.1	171.8	168.3	164.6	158.2	152.2	146.3	141.5	135.9	135.5
一般病床	17.9	17.5	17.2	16.8	16.5	16.2	16.2	16.1	16.0	16.5
介護療養病床	311.2	307.0	308.6	315.5	315.8	314.9	308.9	311.9	301.4	287.7
介護療養病床を除く総数	30.4	29.7	29.2	28.6	27.9	27.5	27.2	27.0	26.7	27.9

注：1) 介護療養病床は療養病床の再掲である。

(病院報告)

2) 東日本大震災の影響により、平成23年3月分の報告において、病院の合計11施設（岩手県気仙医療圏1施設、岩手県宮古医療圏1施設、宮城県石巻医療圏2施設、宮城県気仙沼医療圏2施設、福島県相双医療圏5施設）は、報告のあった患者数のみ集計した。

熊本地震の影響により、平成28年4月分の報告において、熊本県の病院1施設（阿蘇医療圏）は、報告がなかったため除いて集計した。

平成30年7月豪雨の影響により、平成30年7月分、8月分の報告において、広島県の病院1施設（尾三医療圏）は、報告がなかったため除いて集計した。

令和2年7月豪雨の影響により、令和2年6月分、7月分の報告において、熊本県の病院1施設（球磨医療圏）は、報告のあった患者数のみ集計した。

3) 在院患者数は許可（指定）病床数にかかわらず、毎日24時現在に在院している患者数をいう。

このため、感染症病床の在院患者数には、緊急的な対応として一般病床等に在院する者を含むことから病床利用率は100%を上回ることがある。

統計表 18 都道府県—指定都市・特別区・中核市（再掲）別にみた人口10万対1日平均患者数

令和2(2020)年 年間
(単位:人)

(2-1)

	在 院	精神病床 (再掲)	療養病床 (再掲)	一般病床 (再掲)	介護療養病床 (再掲)	新 入 院	退 院	外 来
全 国	923.8	218.7	200.4	502.0	13.5	32.6	32.7	945.9
北 海 道	1 345.9	320.2	328.9	693.3	22.7	41.5	41.8	1 277.2
青 森	1 023.4	296.3	186.6	539.0	38.2	32.8	32.9	1 033.2
岩 手	987.7	272.2	158.7	555.8	14.7	32.2	32.3	930.5
宮 城	801.7	219.9	117.1	463.6	1.8	32.4	32.4	856.5
秋 田	1 146.3	346.3	179.9	619.0	8.5	37.5	37.5	1 184.1
山 形	1 005.4	285.2	171.1	547.9	1.8	35.6	35.7	1 013.9
福 島	910.3	242.5	135.4	531.3	7.7	31.9	32.0	977.3
茨 城	783.2	199.1	156.3	425.7	7.9	28.3	28.4	921.0
栃 木	838.1	209.7	179.1	447.3	16.1	28.9	28.9	954.2
群 馬	940.7	231.5	179.3	526.5	6.7	33.0	33.1	919.4
埼 玉	669.2	165.0	133.7	368.4	7.1	23.4	23.6	771.3
千 葉	716.3	158.9	145.0	409.6	7.1	27.2	27.2	849.9
東 京	676.7	132.7	143.7	395.8	13.8	29.6	29.7	849.5
神 奈 川	615.3	124.2	125.9	363.0	8.5	26.7	26.8	713.0
新 潟	930.8	239.5	151.3	539.2	26.4	30.9	31.0	1 010.8
富 山	1 168.3	271.1	345.3	550.0	36.2	37.3	37.4	1 203.9
石 川	1 150.7	273.6	249.6	623.4	15.4	36.2	36.5	1 175.1
福 井	1 041.9	237.4	206.2	596.1	8.6	36.6	36.7	1 266.0
山 梨	949.0	225.0	213.1	508.9	2.6	31.4	31.5	1 047.1
長 野	869.8	188.2	141.1	538.4	17.8	36.2	36.4	1 135.9
岐 阜	719.4	174.1	119.5	422.5	12.1	29.1	29.2	912.1
静 岡	769.5	146.8	212.1	409.0	14.2	28.5	28.7	784.8
愛 知	680.5	144.2	157.2	377.0	7.6	28.7	28.7	802.1
三 重	839.5	223.8	181.9	431.8	10.8	29.7	29.9	862.5
滋 賀	756.9	133.8	160.8	459.9	6.9	30.0	30.1	853.8
京 都	952.5	175.9	141.3	632.8	23.7	35.3	35.7	1 050.8
大 阪	944.1	177.3	210.2	552.5	6.9	36.3	36.5	930.3
兵 庫	906.3	180.5	207.3	516.0	4.9	33.6	33.7	899.6
奈 良	913.4	186.6	176.5	548.0	1.6	35.1	35.3	1 037.2
和 歌 山	1 054.9	161.0	199.5	691.7	14.7	37.2	37.5	1 136.5
鳥 取	1 161.8	257.1	241.1	662.8	9.5	41.9	42.0	1 089.7
島 根	1 166.0	287.2	231.4	645.9	6.6	40.9	41.1	1 005.8
岡 山	1 061.4	223.3	187.7	647.3	12.9	39.2	39.4	1 238.5
広 島	1 087.2	273.2	261.0	550.3	26.9	35.4	35.5	992.7
山 口	1 515.8	386.6	508.2	619.0	23.7	38.7	38.9	1 037.2
徳 島	1 518.1	427.2	439.9	647.6	58.9	40.8	41.0	1 393.0
香 川	1 123.4	302.7	176.1	642.8	26.2	40.1	40.4	1 348.5
愛 媛	1 166.2	263.9	283.0	617.8	18.5	38.4	38.5	1 245.8
高 知	1 928.3	430.1	647.0	848.8	81.0	45.1	45.6	1 615.1
福 岡	1 300.6	356.5	304.0	636.5	16.1	37.5	37.6	969.6
佐 賀	1 474.4	450.0	429.3	592.5	38.7	35.6	35.8	1 145.2
長 崎	1 560.2	489.2	398.0	670.8	9.6	42.8	43.0	1 136.4
熊 本	1 529.5	440.0	374.2	712.7	34.5	39.7	39.8	1 068.1
大 分	1 408.7	415.2	190.3	800.5	4.6	43.6	43.8	1 222.9
宮 崎	1 337.5	475.6	276.8	583.0	45.5	36.6	36.8	1 100.2
鹿 児 島	1 637.4	522.1	398.0	714.2	13.6	40.9	41.1	1 185.9
沖 縄	1 057.5	319.1	236.9	496.5	14.0	35.0	35.1	864.3

注: 1) 介護療養病床は療養病床の再掲である。

(病院報告)

2) 令和2年7月豪雨の影響により、令和2年6月分、7月分の報告において、熊本県の病院1施設(球磨医療圏)は、報告のあった患者数のみ集計した。

統計表 18 都道府県—指定都市・特別区・中核市（再掲）別にみた人口10万対1日平均患者数

令和2（2020）年 年間

（2-2）

（単位：人）

	在 院	精神病床 （再掲）	療養病床 （再掲）	一般病床 （再掲）	介護療養病床 （再掲）	新 入 院	退 院	外 来
（再掲）指定都市・特別区								
東 京 都 区 部	589.3	55.5	115.7	414.3	7.1	31.6	31.7	929.5
札 幌 市	1 465.4	316.4	317.7	825.3	19.5	48.3	48.6	1 289.1
仙 台 市	842.7	194.1	80.9	566.8	-	41.8	41.8	967.3
さいたま市	473.3	75.1	83.0	312.2	9.0	22.2	22.2	647.3
千葉市	668.1	96.5	108.4	462.1	-	28.9	29.0	886.9
横 浜 市	574.2	111.5	105.4	355.4	5.8	26.9	27.0	701.0
川 崎 市	524.7	97.0	68.4	356.3	9.1	27.7	27.7	698.5
相 模 原 市	771.6	113.8	297.4	360.1	52.9	29.0	29.1	894.7
新 潟 市	1 070.9	283.9	207.1	578.2	28.7	35.0	35.1	1 038.5
静 岡 市	775.6	103.1	222.4	446.5	22.7	29.6	29.7	756.3
浜 松 市	842.6	181.2	197.3	461.9	8.5	34.0	34.2	890.8
名 古 屋 市	777.1	159.2	148.3	466.8	9.9	35.4	35.6	932.5
京 都 市	1 026.0	171.9	153.3	698.7	32.6	40.7	41.2	1 155.7
大 阪 市	867.5	6.5	192.1	667.6	6.8	44.1	44.2	1 047.9
堺 市	1 173.1	258.1	393.9	514.7	-	33.8	33.9	751.3
神 戸 市	908.0	190.0	153.6	562.5	4.0	37.5	37.6	989.2
岡 山 市	1 128.9	288.5	114.2	722.7	0.9	46.9	47.0	1 237.5
広 島 市	934.4	210.5	230.0	490.0	28.4	35.3	35.4	870.2
北 九 州 市	1 554.6	375.2	404.8	769.1	12.0	47.5	47.7	1 042.3
福 岡 市	1 050.8	209.4	215.2	622.3	8.0	41.7	41.8	938.5
熊 本 市	1 619.3	376.3	349.4	889.6	35.6	57.6	57.7	1 317.0
（再掲）中核市								
旭 川 市	1 563.0	248.8	375.9	935.2	34.0	59.8	60.2	1 703.0
函 館 市	1 868.2	424.7	320.9	1 120.6	52.7	69.5	69.6	1 560.0
青 森 市	1 189.6	360.5	211.3	612.5	13.7	35.4	35.5	988.2
八 戸 市	1 387.3	545.8	147.5	693.4	21.2	42.0	42.1	1 148.5
盛 岡 市	1 277.7	358.4	312.6	604.1	54.0	40.2	40.5	1 343.0
秋 田 市	1 433.8	507.8	223.3	700.0	-	47.9	47.9	1 239.7
山 形 市	1 486.6	353.7	111.6	1 019.0	-	65.2	65.4	1 561.3
郡 山 市	1 085.0	293.3	136.0	655.7	5.6	43.3	43.4	1 174.6
いわき市	1 051.7	301.6	240.9	509.2	6.6	27.0	27.1	842.1
福 島 市	1 000.3	287.2	62.1	647.5	-	43.6	43.7	1 137.3
水 戸 市	851.6	63.4	175.0	611.9	-	46.7	46.7	1 316.7
宇 都 宮 市	941.2	286.4	230.2	420.1	36.4	25.8	25.9	853.3
前 橋 市	1 025.5	251.6	100.6	669.4	-	48.5	48.5	1 308.6
高 崎 市	878.2	223.7	173.2	480.0	1.1	29.0	29.0	764.8
川 越 市	979.6	256.1	228.9	494.6	15.6	31.6	31.7	1 204.9
越 谷 市	691.7	174.1	93.1	421.8	-	33.8	33.9	993.6
川 口 市	468.6	71.6	80.3	316.7	6.0	22.0	22.7	614.8
船 橋 市	536.4	170.1	74.4	289.6	-	21.4	21.5	632.1
柏 市	933.0	232.1	84.0	615.1	-	40.6	40.6	1 260.0
八 王 子 市	1 191.7	585.6	277.6	327.3	53.1	27.1	27.3	702.8
横 須 賀 市	537.9	75.9	87.1	372.3	-	29.2	29.2	819.0
富 山 市	1 367.9	288.6	442.5	633.6	50.5	43.3	43.4	1 276.0
金 沢 市	1 563.8	391.6	391.8	775.5	14.0	46.4	46.6	1 289.2
福 井 市	1 395.3	358.2	270.6	762.8	4.1	57.5	57.8	1 591.4
甲 府 市	1 364.6	316.9	262.6	781.0	-	50.7	50.9	1 270.4
長 野 市	1 049.9	316.3	145.9	586.1	17.3	43.3	43.5	1 154.2
岐 阜 市	1 173.0	222.0	208.7	734.8	19.0	51.2	51.3	1 523.3
豊 橋 市	1 118.5	339.0	388.4	388.9	18.3	31.4	31.5	873.1
豊 田 市	574.5	152.3	90.7	329.9	-	30.4	30.4	878.4
岡 崎 市	476.0	52.2	141.3	278.6	-	19.6	19.5	493.1
大 津 市	836.4	187.7	173.4	471.2	6.2	36.0	36.0	983.8
高 槻 市	1 005.1	192.4	104.1	707.0	-	53.7	53.8	1 231.4
東 大 阪 市	707.6	157.6	156.3	390.9	15.4	24.0	24.1	593.2
豊 中 市	830.2	225.1	140.4	464.7	-	22.7	22.9	475.5
枚 方 市	1 078.1	194.2	187.1	693.2	2.1	43.2	43.3	1 259.5
八 尾 市	703.0	147.0	119.9	431.0	11.9	30.9	31.0	796.2
寝 屋 川 市	646.8	102.7	100.3	430.3	7.1	26.6	26.6	732.5
吹 田 市	908.8	86.0	76.1	746.3	-	52.6	52.8	1 271.2
姫 路 市	867.0	145.8	168.9	550.0	6.7	38.2	38.3	1 018.8
西 宮 市	836.6	120.3	196.4	512.6	8.2	36.0	36.1	860.8
尼 崎 市	752.9	1.1	228.2	522.7	-	35.1	35.2	805.3
明 石 市	944.4	186.9	197.4	557.7	-	39.3	39.3	1 057.9
奈 良 市	949.4	163.8	165.0	614.7	-	34.6	34.8	1 016.5
和 歌 山 市	1 210.0	161.9	200.7	845.3	6.5	51.7	51.9	1 423.2
鳥 取 市	1 269.3	322.9	196.5	748.9	-	45.1	45.2	937.4
松 江 市	1 149.1	285.7	106.8	753.3	-	39.0	39.3	696.2
倉 敷 市	1 148.3	134.3	214.9	798.2	35.5	52.2	52.5	1 609.5
福 山 市	978.7	213.9	233.3	529.0	28.8	37.5	37.5	1 079.5
呉 市	1 446.4	472.6	219.8	750.7	15.5	47.8	48.2	1 331.8
下 関 市	1 629.0	377.2	632.4	618.2	33.9	39.5	39.8	897.1
高 松 市	1 022.1	303.7	107.8	607.3	25.4	40.8	41.1	1 140.0
山 形 市	1 097.4	235.9	269.4	591.0	17.2	39.8	40.0	1 109.2
高 知 市	2 173.6	406.1	670.6	1 093.0	95.6	58.4	59.1	1 775.2
久 留 米 市	1 729.0	460.2	349.6	917.5	-	59.8	59.9	1 524.2
長 崎 市	1 903.1	699.8	377.1	824.8	10.6	52.7	52.8	1 303.8
佐 世 保 市	1 419.0	406.9	372.1	639.0	-	46.1	46.2	994.5
大 分 市	1 265.6	496.9	86.5	680.8	-	41.6	41.8	947.0
宮 崎 市	1 153.2	298.4	217.9	632.3	22.3	44.4	44.6	1 050.2
鹿 児 島 市	1 742.5	498.5	354.2	882.8	10.5	56.1	56.3	1 221.0
那 覇 市	840.9	212.9	165.9	460.7	-	33.2	33.3	760.1

注：1）介護療養病床は療養病床の再掲である。

2）令和2年7月豪雨の影響により、令和2年6月分、7月分の報告において、熊本県の病院1施設（球磨医療圏）は、報告のあった患者数のみ集計した。

（病院報告）

統計表 19 都道府県—指定都市・特別区・中核市（再掲）別にみた病床利用率及び平均在院日数

(2-1)

令和2(2020)年 年間

	病 床 利 用 率 (%)							平 均 在 院 日 数 (日)							
	総 数	精 神 病 床	感 染 症 病 床	結 核 病 床	療 養 病 床	一 般 病 床	介 護 療 養 病 床	総 数	精 神 病 床	感 染 症 病 床	結 核 病 床	療 養 病 床	一 般 病 床	介 護 療 養 病 床	介 護 療 養 病 床 を 除 く 総 数
全 国	77.0	84.8	114.7	31.5	85.7	71.3	88.1	28.3	277.0	9.8	57.2	135.5	16.5	287.7	27.9
北 海 道	76.1	85.4	160.3	16.5	85.2	69.2	90.3	32.3	274.8	11.2	48.9	192.7	17.8	387.9	31.8
青 森 県	74.6	84.8	14.3	38.6	88.7	66.8	93.8	31.2	248.2	8.0	75.3	123.6	17.6	449.8	30.1
岩 手 県	72.6	79.4	16.2	6.9	84.9	67.8	84.5	30.7	255.7	12.8	32.7	128.6	18.4	290.0	30.2
宮 城 県	73.9	82.4	56.7	26.6	81.1	69.1	65.2	24.7	298.0	8.6	60.5	110.4	15.1	112.2	24.7
秋 田 県	76.2	85.2	5.9	19.6	89.7	69.7	110.2	30.6	282.5	15.2	79.9	126.6	17.6	295.4	30.4
山 形 県	75.5	87.1	66.5	-	88.4	68.0	95.5	28.2	244.1	12.9	-	101.8	16.5	233.1	28.2
福 島 県	68.5	71.1	46.2	9.9	80.6	65.1	90.8	28.5	325.3	12.3	32.7	136.2	17.5	371.2	28.2
茨 城 県	72.9	78.8	84.2	27.1	81.0	68.2	73.4	27.6	358.7	9.1	61.0	129.2	15.9	248.9	27.4
栃 木 県	77.8	84.1	74.6	52.2	84.6	72.9	87.5	29.0	325.5	9.6	75.0	150.4	16.4	320.0	28.5
群 馬 県	77.1	89.7	84.3	34.4	84.8	70.7	83.1	28.5	307.1	10.4	79.8	110.6	17.0	305.6	28.3
埼 玉 県	78.2	88.0	154.5	32.9	87.2	71.9	91.8	28.5	294.2	10.5	36.1	161.9	16.7	416.4	28.2
千 葉 県	75.5	81.1	247.5	30.0	85.8	70.5	90.1	26.3	319.6	11.0	65.8	155.5	15.9	253.1	26.1
東 京 都	75.3	85.7	311.0	37.7	88.7	68.5	90.5	22.9	199.9	8.6	50.7	139.8	14.3	341.8	22.4
神 奈 川 県	76.8	83.8	198.2	37.7	88.3	71.4	86.0	23.0	239.9	11.6	37.7	166.1	14.3	514.9	22.7
新 潟 県	76.2	84.3	36.5	17.7	86.0	71.1	93.6	30.1	307.3	12.3	66.8	144.7	18.4	269.7	29.3
富 山 県	78.2	90.0	61.9	8.7	89.2	69.0	94.6	31.3	369.1	7.4	37.5	213.2	15.8	288.8	30.4
石 川 県	77.0	84.0	168.3	13.9	83.6	72.4	83.3	31.7	274.5	12.7	80.3	173.5	18.3	208.2	31.3
福 井 県	76.6	83.4	70.5	11.5	87.8	71.5	86.4	28.4	247.8	9.2	22.1	140.6	17.3	436.7	28.2
山 梨 県	71.9	80.2	48.7	11.4	84.8	65.2	45.3	30.2	241.7	7.1	20.8	123.3	17.6	82.1	30.1
長 野 県	76.7	83.2	62.3	36.7	83.3	73.3	81.5	24.0	229.2	10.1	70.3	106.6	15.7	145.0	23.5
岐 阜 県	71.6	89.1	153.9	19.9	77.8	65.0	83.6	24.7	262.0	9.9	45.1	126.0	15.3	228.8	24.3
静 岡 県	75.7	81.3	78.6	21.3	83.5	70.8	93.7	26.9	253.7	8.1	57.2	139.5	15.4	203.3	26.5
愛 知 県	76.9	87.6	128.9	49.3	84.5	70.9	85.5	23.7	242.2	9.5	66.4	121.0	14.0	363.3	23.5
三 重 県	76.1	85.6	95.7	40.1	83.7	69.4	85.8	28.2	324.0	9.4	67.2	116.5	15.5	342.9	27.8
滋 賀 県	76.6	82.9	73.8	14.5	89.3	71.9	90.6	25.2	224.2	8.6	76.2	150.1	16.2	242.8	25.0
京 都 府	73.9	76.5	115.9	12.6	82.1	72.1	97.6	26.8	250.3	12.5	49.7	139.1	18.7	210.4	26.2
大 阪 府	79.6	86.0	191.0	73.7	89.7	74.5	90.4	25.9	229.6	11.2	61.4	154.4	16.1	376.8	25.8
兵 庫 県	77.2	85.3	134.5	46.7	86.9	71.7	92.3	26.9	269.0	8.8	63.4	142.1	16.3	440.4	26.8
奈 良 県	75.2	85.6	44.8	68.3	84.4	69.9	94.7	26.0	243.3	7.4	81.0	102.3	16.6	476.8	25.9
和 歌 山 県	74.6	72.5	58.1	47.2	80.0	73.8	85.2	28.2	280.4	9.0	136.3	108.2	19.6	210.9	27.9
鳥 取 県	76.5	79.7	29.5	6.5	74.5	76.4	69.3	27.7	258.7	12.3	42.3	99.8	17.0	51.9	27.6
島 根 県	78.2	85.4	15.4	31.1	84.5	73.9	66.7	28.4	249.6	11.0	60.7	123.1	16.9	170.4	28.3
岡 山 県	72.9	80.0	71.1	31.5	84.3	68.5	87.7	27.0	244.0	10.9	89.4	117.9	17.5	186.9	26.7
広 島 県	79.7	88.0	158.5	24.0	85.7	74.0	77.4	30.7	310.5	7.9	63.7	120.6	16.9	203.8	30.0
山 口 県	80.4	88.5	37.8	18.8	83.7	74.1	92.3	39.0	447.3	9.6	86.0	142.5	17.8	398.3	38.5
徳 島 県	79.1	85.9	37.0	44.0	81.8	73.9	80.5	37.1	342.8	12.4	89.0	108.5	18.0	388.8	35.7
香 川 県	75.0	87.7	30.9	29.9	75.3	70.4	87.9	27.9	308.8	6.0	90.6	155.6	16.8	289.1	27.3
愛 媛 県	74.9	79.7	34.1	28.4	84.3	69.7	90.6	30.3	314.6	9.6	56.0	110.4	17.4	175.3	29.9
高 知 県	81.1	83.5	90.2	10.1	87.8	76.3	94.7	42.5	251.3	8.3	55.9	152.2	21.2	238.7	41.0
福 岡 県	80.4	87.5	162.7	33.1	85.0	75.1	87.6	34.6	308.1	9.5	50.9	134.3	18.6	351.8	34.2
佐 賀 県	82.8	87.5	16.2	57.5	88.3	76.6	87.6	41.3	296.4	9.9	79.4	110.1	19.0	427.3	40.3
長 崎 県	79.3	82.2	18.9	24.6	87.0	74.0	73.6	36.3	367.0	8.7	41.8	90.7	17.7	280.2	36.1
熊 本 県	80.6	87.5	65.1	16.7	83.2	76.0	87.4	38.5	305.5	7.5	43.2	126.8	20.0	211.7	37.7
大 分 県	80.2	88.9	28.1	38.9	84.7	75.8	83.4	32.2	428.2	11.6	100.2	95.4	19.4	153.6	32.1
宮 崎 県	76.6	87.1	28.4	20.0	83.0	68.1	85.5	36.4	351.3	10.7	54.8	113.2	17.4	373.7	35.2
鹿 児 島 県	80.6	88.4	28.9	37.7	85.8	73.7	89.8	40.0	358.8	9.7	168.5	107.8	19.5	439.4	39.6
沖 縄 県	83.3	88.0	238.4	34.4	92.3	76.9	92.0	30.2	243.6	10.9	59.4	145.2	15.5	438.4	29.8

注：1) 在院患者数は許可（指定）病床数にかかわらず、毎日24時現在に在院している患者数をいう。 (病院報告)

このため、感染症病床の在院患者数には、緊急的な対応として一般病床等に在院する者を含むことから病床利用率は100%を上回ることがある。

2) 令和2年7月豪雨の影響により、令和2年6月分、7月分の報告において、熊本県の病院1施設（球磨医療圏）は、報告のあった患者数のみ集計した。

統計表 20 都道府県・病床の種類別にみた1日平均在院患者数の構成割合

(単位：%)

令和2(2020)年 年間

		在 院 患 者 数	精神病床	感染症病床	結核病床	療養病床	一般病床	介護療養病床 (再掲)
全	国	100.0	23.7	0.2	0.1	21.7	54.3	1.5
北	海	100.0	23.8	0.2	0.0	24.4	51.5	1.7
青	森	100.0	29.0	0.0	0.1	18.2	52.7	3.7
岩	手	100.0	27.6	0.1	0.1	16.1	56.3	1.5
宮	城	100.0	27.4	0.1	0.1	14.6	57.8	0.2
秋	田	100.0	30.2	0.0	0.1	15.7	54.0	0.7
山	形	100.0	28.4	0.1	-	17.0	54.5	0.2
福	島	100.0	26.6	0.1	0.0	14.9	58.4	0.8
茨	城	100.0	25.4	0.2	0.1	20.0	54.4	1.0
栃	木	100.0	25.0	0.1	0.1	21.4	53.4	1.9
群	馬	100.0	24.6	0.2	0.1	19.1	56.0	0.7
埼	玉	100.0	24.7	0.2	0.1	20.0	55.0	1.1
千	葉	100.0	22.2	0.3	0.1	20.2	57.2	1.0
東	京	100.0	19.6	0.5	0.2	21.2	58.5	2.0
神	奈	100.0	20.2	0.3	0.1	20.5	59.0	1.4
新	潟	100.0	25.7	0.1	0.0	16.3	57.9	2.8
富	山	100.0	23.2	0.1	0.0	29.6	47.1	3.1
石	川	100.0	23.8	0.3	0.1	21.7	54.2	1.3
福	井	100.0	22.8	0.1	0.1	19.8	57.2	0.8
山	梨	100.0	23.7	0.2	0.0	22.5	53.6	0.3
長	野	100.0	21.6	0.2	0.1	16.2	61.9	2.0
岐	阜	100.0	24.2	0.3	0.1	16.6	58.7	1.7
静	岡	100.0	19.1	0.1	0.1	27.6	53.2	1.8
愛	知	100.0	21.2	0.2	0.1	23.1	55.4	1.1
三	重	100.0	26.7	0.2	0.1	21.7	51.4	1.3
滋	賀	100.0	17.7	0.2	0.1	21.2	60.8	0.9
京	都	100.0	18.5	0.2	0.1	14.8	66.4	2.5
大	阪	100.0	18.8	0.2	0.3	22.3	58.5	0.7
兵	庫	100.0	19.9	0.1	0.1	22.9	56.9	0.5
奈	良	100.0	20.4	0.1	0.2	19.3	60.0	0.2
和	歌	100.0	15.3	0.2	0.1	18.9	65.6	1.4
鳥	取	100.0	22.1	0.1	0.0	20.8	57.0	0.8
島	根	100.0	24.6	0.1	0.1	19.8	55.4	0.6
岡	山	100.0	21.0	0.1	0.2	17.7	61.0	1.2
広	島	100.0	25.1	0.2	0.1	24.0	50.6	2.5
山	口	100.0	25.5	0.1	0.1	33.5	40.8	1.6
徳	島	100.0	28.1	0.1	0.1	29.0	42.7	3.9
香	川	100.0	26.9	0.1	0.1	15.7	57.2	2.3
愛	媛	100.0	22.6	0.1	0.1	24.3	53.0	1.6
高	知	100.0	22.3	0.1	0.1	33.6	44.0	4.2
福	岡	100.0	27.4	0.2	0.1	23.4	48.9	1.2
佐	賀	100.0	30.5	0.0	0.1	29.1	40.2	2.6
長	崎	100.0	31.4	0.0	0.1	25.5	43.0	0.6
熊	本	100.0	28.8	0.1	0.1	24.5	46.6	2.3
大	分	100.0	29.5	0.1	0.1	13.5	56.8	0.3
宮	崎	100.0	35.6	0.1	0.1	20.7	43.6	3.4
鹿	児	100.0	31.9	0.1	0.1	24.3	43.6	0.8
沖	縄	100.0	30.2	0.4	0.1	22.4	47.0	1.3

注：介護療養病床は療養病床の再掲である。

(病院報告)

付表 人口10万対比率の算出に用いた人口

(単位:人)		(単位:人)		(単位:人)	
都道府県	人口	指定都市・特別区 (再掲)	人口	中核市 (再掲)	人口
全	126 146 099	東 京 都 区 部	9 733 276	旭 川 市	329 306
北 海 道	5 224 614	札 幌 市	1 973 395	函 館 市	251 084
青 森 県	1 237 984	仙 台 市	1 096 704	青 森 市	275 192
岩 手 県	1 210 534	さ い た ま 市	1 324 025	八 戸 市	223 415
宮 城 県	2 301 996	千 葉 市	974 951	盛 岡 市	289 731
秋 田 県	959 502	横 浜 市	3 777 491	秋 田 市	307 672
山 形 県	1 068 027	川 崎 市	1 538 262	山 形 市	247 590
福 島 県	1 833 152	相 模 原 市	725 493	郡 山 市	327 692
茨 城 県	2 867 009	新 潟 市	789 275	い わ き 市	332 931
栃 木 県	1 933 146	静 岡 市	693 389	福 島 市	282 693
群 馬 県	1 939 110	浜 松 市	790 718	水 戸 市	270 685
埼 玉 県	7 344 765	名 古 屋 市	2 332 176	宇 都 宮 市	518 757
千 葉 県	6 284 480	京 都 市	1 463 723	前 橋 市	332 149
東 京 都	14 047 594	大 阪 市	2 752 412	高 崎 市	372 973
神 奈 川 県	9 237 337	堺 市	826 161	川 越 市	354 571
新 潟 県	2 201 272	神 戸 市	1 525 152	越 谷 市	341 621
富 山 県	1 034 814	岡 山 市	724 691	川 口 市	594 274
石 川 県	1 132 526	広 島 市	1 200 754	船 橋 市	642 907
福 井 県	766 863	北 九 州 市	939 029	柏 市	426 468
山 梨 県	809 974	福 岡 市	1 612 392	八 王 子 市	579 355
長 野 県	2 048 011	熊 本 市	738 865	横 須 賀 市	388 078
岐 阜 県	1 978 742			富 山 市	413 938
静 岡 県	3 633 202			金 沢 市	463 254
愛 知 県	7 542 415			福 井 市	262 328
三 重 県	1 770 254			甲 府 市	189 591
滋 賀 県	1 413 610			長 野 市	372 760
京 都 府	2 578 087			岐 阜 市	402 557
大 阪 府	8 837 685			豊 橋 市	371 920
兵 庫 県	5 465 002			豊 田 市	422 330
奈 良 県	1 324 473			岡 崎 市	384 654
和 歌 山 県	922 584			大 津 市	345 070
鳥 取 県	553 407			高 槻 市	352 698
島 根 県	671 126			東 大 阪 市	493 940
岡 山 県	1 888 432			豊 中 市	401 558
広 島 県	2 799 702			枚 方 市	397 289
山 口 県	1 342 059			八 尾 市	264 642
徳 島 県	719 559			寝 屋 川 市	229 733
香 川 県	950 244			吹 田 市	385 567
愛 媛 県	1 334 841			姫 路 市	530 495
高 知 県	691 527			西 宮 市	485 587
福 岡 県	5 135 214			尼 崎 市	459 593
佐 賀 県	811 442			明 石 市	303 601
長 崎 県	1 312 317			奈 良 市	354 630
熊 本 県	1 738 301			和 歌 山 市	356 729
大 分 県	1 123 852			鳥 取 市	188 465
宮 崎 県	1 069 576			松 江 市	203 616
鹿 児 島 県	1 588 256			倉 敷 市	474 592
沖 縄 県	1 467 480			福 山 市	460 930
				福 岡 市	214 592
				下 関 市	255 051
				高 松 市	417 496
				松 山 市	511 192
				高 知 市	326 545
				久 留 米 市	303 316
				長 崎 市	409 118
				佐 世 保 市	243 223
				大 分 市	475 614
				宮 崎 市	401 339
				鹿 児 島 市	593 128
				那 覇 市	317 625

資料:「令和2年国勢調査人口等基本集計結果」(総務省統計局)の総人口