

第21回医療経済実態調査（医療機関等調査）報告 （平成29年11月8日公表）の概要

1. 調査の概要

（1）調査の目的

この調査は、病院、一般診療所、歯科診療所及び保険薬局における医業経営等の実態を明らかにし、社会保険診療報酬に関する基礎資料を整備することを目的として、中央社会保険医療協議会が実施したものである。

（2）調査の対象及び客体

社会保険による診療を行っている全国の病院、一般診療所、歯科診療所及び保険調剤を行っている全国の保険薬局のうち1ヶ月の調剤報酬明細書の取扱件数が300件以上の薬局を対象とし、これらの医療機関等を、地域別等に層化し、次の抽出率で無作為に抽出した施設を調査客体とした。

なお、特定機能病院、歯科大学病院及びこども病院については、別途、全ての施設を調査客体とした。

病 院	1 / 3
一般診療所	1 / 20
歯科診療所	1 / 50
保 険 薬 局	1 / 25

（3）有効回答数、回答率

	調査対象 施設数	有効回答数（回答率）	（参考）前回調査の 有効回答数、回答率
病 院	2, 581	1, 450（56.2%）	1, 365（52.9%）
一般診療所	3, 220	1, 744（54.2%）	1, 637（52.6%）
歯科診療所	1, 143	654（57.2%）	585（51.8%）
保 険 薬 局	1, 835	1, 090（59.4%）	911（51.7%）

（注）特定機能病院、歯科大学病院、こども病院は含まない。

（4）調査の時期

平成28年4月から平成29年3月末までに終了した事業年（度）（以下「前年（度）」という。）及び平成27年4月から平成28年3月末までに終了した事業年（度）（以下「前々年（度）」という。）の2期間について調査した。

2. 集計結果

(1) 1施設あたりの損益状況

① 一般病院（報告書 p10-13）

（全体） 報告書 p12

（単位：千円、%）

	前々年（度）		前年（度）		金額の 伸び率
	金額	構成比率	金額	構成比率	
I 医業収益	3,720,199	99.9%	3,734,818	99.9%	0.4%
II 介護収益	4,353	0.1%	4,411	0.1%	1.3%
III 医業・介護費用	3,863,551	103.7%	3,896,296	104.2%	0.8%
IV 損益差額（I + II - III）	▲139,000	▲3.7%	▲157,067	▲4.2%	—
施設数	888				
平均病床数	199		198		—

（注1） 医業・介護収益に占める介護収益の割合が2%未満の病院の集計である。（特定機能病院等は含まない。）（以下同様）

（注2） 合計数値と内訳数値は、四捨五入の関係で合致しない場合がある。（以下同様）

（注3） 「構成比率」は、「I 医業収益」と「II 介護収益」を合算した金額に対する割合である。（以下同様）

（注4） 「全体」とは、医療法人、国公立のほか、公的（日赤、済生会、北海道社会事業協会、厚生連、国民健康保険団体連合会）、社会保険関係法人（健康保険組合及びその連合会、共済組合及びその連合会、国民健康保険組合）、個人などを含む全体である。

（医療法人） 報告書 p10

（単位：千円、%）

	前々年（度）		前年（度）		金額の 伸び率
	金額	構成比率	金額	構成比率	
I 医業収益	1,950,721	99.8%	1,956,503	99.8%	0.3%
II 介護収益	3,347	0.2%	3,209	0.2%	▲4.1%
III 医業・介護費用	1,913,713	97.9%	1,924,758	98.2%	0.6%
IV 損益差額（I + II - III）	40,355	2.1%	34,954	1.8%	—
施設数	455				
平均病床数	130		130		—

(国立) 報告書 p10

(単位：千円、%)

	前々年(度)		前年(度)		金額の伸び率
	金額	構成比率	金額	構成比率	
I 医業収益	6,208,864	100.0%	6,239,686	100.0%	0.5%
II 介護収益	450	0.0%	594	0.0%	32.0%
III 医業・介護費用	6,291,255	101.3%	6,361,140	101.9%	1.1%
IV 損益差額(I+II-III)	▲81,941	▲1.3%	▲120,861	▲1.9%	—
施設数	46				
平均病床数	352		350		—

(注)「国立」とは、国、独立行政法人国立病院機構、国立大学法人、独立行政法人労働者健康安全機構、国立高度専門医療研究センター、独立行政法人地域医療機能推進機構である。

(公立) 報告書 p10

(単位：千円、%)

	前々年(度)		前年(度)		金額の伸び率
	金額	構成比率	金額	構成比率	
I 医業収益	5,370,747	99.9%	5,416,733	99.9%	0.9%
II 介護収益	3,962	0.1%	4,181	0.1%	5.5%
III 医業・介護費用	6,064,163	112.8%	6,164,255	113.7%	1.7%
IV 損益差額(I+II-III)	▲689,454	▲12.8%	▲743,342	▲13.7%	—
施設数	184				
平均病床数	269		268		—

(注)「公立」とは、都道府県立、市町村立、地方独立行政法人立病院である。

[参考] (国公立を除く全体) 報告書 p13

(単位：千円、%)

	前々年(度)		前年(度)		金額の伸び率
	金額	構成比率	金額	構成比率	
I 医業収益	3,084,667	99.8%	3,089,383	99.8%	0.2%
II 介護収益	4,734	0.2%	4,742	0.2%	0.2%
III 医業・介護費用	3,078,465	99.6%	3,089,780	99.9%	0.4%
IV 損益差額(I+II-III)	10,937	0.4%	4,345	0.1%	—
施設数	658				
平均病床数	168		168		—

[参考] (国公立) 報告書 p13

(単位：千円、%)

	前々年 (度)		前年 (度)		金額の伸び率
	金額	構成比率	金額	構成比率	
I 医業収益	5,538,370	99.9%	5,581,323	99.9%	0.8%
II 介護収益	3,260	0.1%	3,463	0.1%	6.2%
III 医業・介護費用	6,109,582	110.2%	6,203,632	111.1%	1.5%
IV 損益差額 (I + II - III)	▲567,951	▲10.2%	▲618,846	▲11.1%	—
施設数	230				
平均病床数	286		285		—

② 精神科病院 (報告書 p14-15)

(全体) 報告書 p14

(単位：千円、%)

	前々年 (度)		前年 (度)		金額の伸び率
	金額	構成比率	金額	構成比率	
I 医業収益	1,388,132	100.0%	1,381,162	100.0%	▲0.5%
II 介護収益	424	0.0%	382	0.0%	▲9.9%
III 医業・介護費用	1,385,317	99.8%	1,396,124	101.1%	0.8%
IV 損益差額 (I + II - III)	3,239	0.2%	▲14,580	▲1.1%	—
施設数	189				
平均病床数	234		232		—

[参考] (国公立を除く全体) 報告書 p15

(単位：千円、%)

	前々年 (度)		前年 (度)		金額の伸び率
	金額	構成比率	金額	構成比率	
I 医業収益	1,358,864	100.0%	1,350,990	100.0%	▲0.6%
II 介護収益	445	0.0%	401	0.0%	▲9.9%
III 医業・介護費用	1,324,076	97.4%	1,328,808	98.3%	0.4%
IV 損益差額 (I + II - III)	35,233	2.6%	22,583	1.7%	—
施設数	180				
平均病床数	231		229		—

③ 一般診療所（報告書 p24-27、320-324）

〔入院診療収益あり〕

（個人） 報告書 p321

（単位：千円、％）

	前々年（度）		前年（度）		金額の伸び率
	金額	構成比率	金額	構成比率	
I 医業収益	126,947	98.6%	127,803	98.3%	0.7%
II 介護収益	1,767	1.4%	2,206	1.7%	24.8%
III 医業・介護費用	106,015	82.4%	105,233	80.9%	▲0.7%
IV 損益差額（I＋II－III）	22,700	17.6%	24,777	19.1%	－
施設数	42				

（注1）調査に回答した青色申告者を含む全ての医療機関等の集計である。

（注2）個人立の一般診療所の損益差額からは、開設者の報酬となる部分以外に、建物、設備について現存物の価値以上の改善を行うための内部資金に充てられることが考えられる。

（医療法人） 報告書 p25

（単位：千円、％）

	前々年（度）		前年（度）		金額の伸び率
	金額	構成比率	金額	構成比率	
I 医業収益	314,251	92.0%	310,836	92.0%	▲1.1%
II 介護収益	27,456	8.0%	27,213	8.1%	▲0.9%
III 医業・介護費用	314,644	92.1%	314,630	93.1%	0.0%
IV 損益差額（I＋II－III）	27,062	7.9%	23,418	6.9%	－
施設数	84				

（全体） 報告書 p324

（単位：千円、％）

	前々年（度）		前年（度）		金額の伸び率
	金額	構成比率	金額	構成比率	
I 医業収益	250,844	93.0%	249,065	92.9%	▲0.7%
II 介護収益	18,970	7.0%	19,035	7.1%	0.3%
III 医業・介護費用	246,225	91.3%	246,006	91.8%	▲0.1%
IV 損益差額（I＋II－III）	23,589	8.7%	22,095	8.2%	－
施設数	130				

（注）「全体」とは、個人、医療法人のほか、市町村立などを含む全体である。

(個人 (青色申告者を除く)) 報告書 p24

(単位: 千円、%)

	前々年 (度)		前年 (度)		金額の 伸び率
	金額	構成比率	金額	構成比率	
I 医業収益	150,557	100.0%	147,031	100.0%	▲2.3%
II 介護収益	0	0.0%	0	0.0%	—
III 医業・介護費用	121,121	80.4%	118,033	80.3%	▲2.5%
IV 損益差額 (I + II - III)	29,437	19.6%	28,998	19.7%	—
施設数	7				

(個人 (青色申告者のみ)) 報告書 p320

(単位: 千円、%)

	前々年 (度)		前年 (度)		金額の 伸び率
	金額	構成比率	金額	構成比率	
I 医業収益	122,225	98.3%	123,958	97.9%	1.4%
II 介護収益	2,121	1.7%	2,647	2.1%	24.8%
III 医業・介護費用	102,994	82.8%	102,672	81.1%	▲0.3%
IV 損益差額 (I + II - III)	21,352	17.2%	23,933	18.9%	—
施設数	35				

(全体 (青色申告者を除く)) 報告書 p27

(単位: 千円、%)

	前々年 (度)		前年 (度)		金額の 伸び率
	金額	構成比率	金額	構成比率	
I 医業収益	298,230	92.2%	295,158	92.2%	▲1.0%
II 介護収益	25,178	7.8%	25,073	7.8%	▲0.4%
III 医業・介護費用	298,995	92.5%	298,813	93.3%	▲0.1%
IV 損益差額 (I + II - III)	24,413	7.5%	21,417	6.7%	—
施設数	95				

〔入院診療収益なし〕

(個人) 報告書 p321

(単位：千円、%)

	前々年(度)		前年(度)		金額の伸び率
	金額	構成比率	金額	構成比率	
I 医業収益	82,978	100.0%	83,226	100.0%	0.3%
II 介護収益	40	0.0%	41	0.0%	2.5%
III 医業・介護費用	56,948	68.6%	56,748	68.2%	▲0.4%
IV 損益差額(I+II-III)	26,070	31.4%	26,518	31.8%	—
施設数	795				

(注1) 調査に回答した青色申告者を含む全ての医療機関等の集計である。

(注2) 個人立の一般診療所の損益差額からは、開設者の報酬となる部分以外に、建物、設備について現存物の価値以上の改善を行うための内部資金に充てられることが考えられる。

(医療法人) 報告書 p25

(単位：千円、%)

	前々年(度)		前年(度)		金額の伸び率
	金額	構成比率	金額	構成比率	
I 医業収益	147,210	98.1%	147,920	98.1%	0.5%
II 介護収益	2,788	1.9%	2,807	1.9%	0.7%
III 医業・介護費用	140,285	93.5%	141,693	94.0%	1.0%
IV 損益差額(I+II-III)	9,713	6.5%	9,034	6.0%	—
施設数	774				

(全体) 報告書 p324

(単位：千円、%)

	前々年(度)		前年(度)		金額の伸び率
	金額	構成比率	金額	構成比率	
I 医業収益	114,971	98.8%	115,416	98.7%	0.4%
II 介護収益	1,426	1.2%	1,484	1.3%	4.1%
III 医業・介護費用	99,023	85.1%	99,576	85.2%	0.6%
IV 損益差額(I+II-III)	17,374	14.9%	17,324	14.8%	—
施設数	1,614				

(注) 「全体」とは、個人、医療法人のほか、市町村立などを含む全体である。

(個人 (青色申告者を除く)) 報告書 p24

(単位: 千円、%)

	前々年 (度)		前年 (度)		金額の 伸び率
	金額	構成比率	金額	構成比率	
I 医業収益	87,366	99.9%	87,570	99.9%	0.2%
II 介護収益	93	0.1%	91	0.1%	▲2.2%
III 医業・介護費用	58,723	67.1%	58,791	67.1%	0.1%
IV 損益差額 (I + II - III)	28,736	32.9%	28,870	32.9%	—
施設数	242				

(個人 (青色申告者のみ)) 報告書 p320

(単位: 千円、%)

	前々年 (度)		前年 (度)		金額の 伸び率
	金額	構成比率	金額	構成比率	
I 医業収益	81,058	100.0%	81,325	100.0%	0.3%
II 介護収益	16	0.0%	19	0.0%	18.8%
III 医業・介護費用	56,171	69.3%	55,855	68.7%	▲0.6%
IV 損益差額 (I + II - III)	24,903	30.7%	25,489	31.3%	—
施設数	553				

(全体 (青色申告者を除く)) 報告書 p27

(単位: 千円、%)

	前々年 (度)		前年 (度)		金額の 伸び率
	金額	構成比率	金額	構成比率	
I 医業収益	132,647	98.4%	133,185	98.3%	0.4%
II 介護収益	2,161	1.6%	2,247	1.7%	4.0%
III 医業・介護費用	121,358	90.0%	122,365	90.4%	0.8%
IV 損益差額 (I + II - III)	13,450	10.0%	13,068	9.6%	—
施設数	1,061				

〔全体（入院診療収益あり及び入院診療収益なし）〕

（個人） 報告書 p321

（単位：千円、％）

	前々年（度）		前年（度）		金額の 伸び率
	金額	構成比率	金額	構成比率	
I 医業収益	85,185	99.9%	85,463	99.8%	0.3%
II 介護収益	126	0.1%	149	0.2%	18.3%
III 医業・介護費用	59,410	69.6%	59,181	69.1%	▲0.4%
IV 損益差額（I＋II－III）	25,901	30.4%	26,431	30.9%	－
施設数	837				

（注1）調査に回答した青色申告者を含む全ての医療機関等の集計である。

（注2）個人立の一般診療所の損益差額からは、開設者の報酬となる部分以外に、建物、設備について現存物の価値以上の改善を行うための内部資金に充てられることが考えられる。

（医療法人） 報告書 p25

（単位：千円、％）

	前々年（度）		前年（度）		金額の 伸び率
	金額	構成比率	金額	構成比率	
I 医業収益	163,564	96.9%	163,870	96.9%	0.2%
II 介護収益	5,203	3.1%	5,197	3.1%	▲0.1%
III 医業・介護費用	157,355	93.2%	158,624	93.8%	0.8%
IV 損益差額（I＋II－III）	11,412	6.8%	10,443	6.2%	－
施設数	858				

（全体） 報告書 p324

（単位：千円、％）

	前々年（度）		前年（度）		金額の 伸び率
	金額	構成比率	金額	構成比率	
I 医業収益	125,099	97.9%	125,379	97.8%	0.2%
II 介護収益	2,734	2.1%	2,792	2.2%	2.1%
III 医業・介護費用	109,996	86.0%	110,491	86.2%	0.5%
IV 損益差額（I＋II－III）	17,837	14.0%	17,679	13.8%	－
施設数	1,744				

（注）「全体」とは、個人、医療法人のほか、市町村立などを含む全体である。

(個人 (青色申告者を除く)) 報告書 p24

(単位: 千円、%)

	前々年 (度)		前年 (度)		金額の 伸び率
	金額	構成比率	金額	構成比率	
I 医業収益	89,143	99.9%	89,241	99.9%	0.1%
II 介護収益	91	0.1%	88	0.1%	▲3.3%
III 医業・介護費用	60,477	67.8%	60,456	67.7%	0.0%
IV 損益差額 (I + II - III)	28,756	32.2%	28,873	32.3%	—
施設数	249				

(個人 (青色申告者のみ)) 報告書 p320

(単位: 千円、%)

	前々年 (度)		前年 (度)		金額の 伸び率
	金額	構成比率	金額	構成比率	
I 医業収益	83,509	99.8%	83,863	99.8%	0.4%
II 介護収益	141	0.2%	175	0.2%	24.1%
III 医業・介護費用	58,958	70.5%	58,641	69.8%	▲0.5%
IV 損益差額 (I + II - III)	24,692	29.5%	25,397	30.2%	—
施設数	588				

(全体 (青色申告者を除く)) 報告書 p27

(単位: 千円、%)

	前々年 (度)		前年 (度)		金額の 伸び率
	金額	構成比率	金額	構成比率	
I 医業収益	146,255	97.3%	146,496	97.3%	0.2%
II 介護収益	4,052	2.7%	4,123	2.7%	1.8%
III 医業・介護費用	135,956	90.5%	136,865	90.9%	0.7%
IV 損益差額 (I + II - III)	14,350	9.5%	13,754	9.1%	—
施設数	1,156				

④ 歯科診療所（報告書 p28、p325-326）

（個人） 報告書 p326

（単位：千円、％）

	前々年（度）		前年（度）		金額の伸び率
	金額	構成比率	金額	構成比率	
I 医業収益	38,943	99.7%	39,108	99.7%	0.4%
II 介護収益	115	0.3%	116	0.3%	0.9%
III 医業・介護費用	27,951	71.6%	27,878	71.1%	▲0.3%
IV 損益差額（I＋II－III）	11,107	28.4%	11,346	28.9%	－
施設数	545				

（注1） 調査に回答した青色申告者を含む全ての医療機関等の集計である。

（注2） 個人立の歯科診療所の損益差額からは、開設者の報酬となる部分以外に、建物、設備について現存物の価値以上の改善を行うための内部資金に充てられることが考えられる。

（医療法人） 報告書 p28

（単位：千円、％）

	前々年（度）		前年（度）		金額の伸び率
	金額	構成比率	金額	構成比率	
I 医業収益	89,060	99.8%	91,851	99.8%	3.1%
II 介護収益	186	0.2%	186	0.2%	0.0%
III 医業・介護費用	84,985	95.2%	86,572	94.1%	1.9%
IV 損益差額（I＋II－III）	4,260	4.8%	5,465	5.9%	－
施設数	109				

（全体） 報告書 p326

（単位：千円、％）

	前々年（度）		前年（度）		金額の伸び率
	金額	構成比率	金額	構成比率	
I 医業収益	47,296	99.7%	47,899	99.7%	1.3%
II 介護収益	127	0.3%	128	0.3%	0.8%
III 医業・介護費用	37,457	79.0%	37,660	78.4%	0.5%
IV 損益差額（I＋II－III）	9,966	21.0%	10,366	21.6%	－
施設数	654				

（注）「全体」とは、個人、医療法人のほか、市町村立などを含む全体である。

(個人 (青色申告者を除く)) 報告書 p28

(単位: 千円、%)

	前々年 (度)		前年 (度)		金額の 伸び率
	金額	構成比率	金額	構成比率	
I 医業収益	40,617	99.3%	40,393	99.3%	▲0.6%
II 介護収益	297	0.7%	293	0.7%	▲1.3%
III 医業・介護費用	29,069	71.0%	28,807	70.8%	▲0.9%
IV 損益差額 (I + II - III)	11,846	29.0%	11,879	29.2%	—
施設数	172				

(個人 (青色申告者のみ)) 報告書 p325

(単位: 千円、%)

	前々年 (度)		前年 (度)		金額の 伸び率
	金額	構成比率	金額	構成比率	
I 医業収益	38,172	99.9%	38,515	99.9%	0.9%
II 介護収益	31	0.1%	34	0.1%	9.7%
III 医業・介護費用	27,436	71.8%	27,449	71.2%	0.0%
IV 損益差額 (I + II - III)	10,767	28.2%	11,100	28.8%	—
施設数	373				

(全体 (青色申告者を除く)) 報告書 p28

(単位: 千円、%)

	前々年 (度)		前年 (度)		金額の 伸び率
	金額	構成比率	金額	構成比率	
I 医業収益	59,408	99.6%	60,354	99.6%	1.6%
II 介護収益	254	0.4%	252	0.4%	▲0.8%
III 医業・介護費用	50,759	85.1%	51,214	84.5%	0.9%
IV 損益差額 (I + II - III)	8,903	14.9%	9,391	15.5%	—
施設数	281				

⑤ 保険薬局（報告書 p29）

（個人） 報告書 p29

（単位：千円、％）

	前々年（度）		前年（度）		金額の 伸び率
	金額	構成比率	金額	構成比率	
I 収益	105,929	99.9%	107,533	99.9%	1.5%
II 介護収益	69	0.1%	85	0.1%	23.2%
III 費用	95,605	90.2%	96,632	89.8%	1.1%
IV 損益差額（I + II - III）	10,393	9.8%	10,987	10.2%	—
施設数	62				
処方せん枚数	12,747		12,598		—

（注1）「処方せん枚数」とは、1年間の1施設あたりの平均処方せん枚数である。（以下同様）

（注2）個人立の保険薬局の損益差額からは、開設者の報酬となる部分以外に、建物、設備について現存物の価値以上の改善を行うための内部資金に充てられることが考えられる。

（法人） 報告書 p29

（単位：千円、％）

	前々年（度）		前年（度）		金額の 伸び率
	金額	構成比率	金額	構成比率	
I 収益	175,952	99.8%	175,520	99.8%	▲0.2%
II 介護収益	393	0.2%	382	0.2%	▲2.8%
III 費用	161,675	91.7%	162,304	92.3%	0.4%
IV 損益差額（I + II - III）	14,670	8.3%	13,598	7.7%	—
施設数	1,028				
処方せん枚数	18,385		18,678		—

（全体） 報告書 p29

（単位：千円、％）

	前々年（度）		前年（度）		金額の 伸び率
	金額	構成比率	金額	構成比率	
I 収益	171,969	99.8%	171,653	99.8%	▲0.2%
II 介護収益	375	0.2%	365	0.2%	▲2.7%
III 費用	157,917	91.6%	158,568	92.2%	0.4%
IV 損益差額（I + II - III）	14,427	8.4%	13,449	7.8%	—
施設数	1,090				
処方せん枚数	18,064		18,332		—

（注）「全体」とは、個人、法人である。

(同一法人の保険調剤を行っている店舗数別) (報告書 p222)

○ 1 店舗 報告書 p222 (単位：千円、%)

	前々年(度)		前年(度)		金額の伸び率
	金額	構成比率	金額	構成比率	
I 収益	151,654	100.0%	150,076	99.9%	▲1.0%
II 介護収益	32	0.0%	79	0.1%	146.9%
III 費用	144,436	95.2%	144,444	96.2%	0.0%
IV 損益差額 (I + II - III)	7,249	4.8%	5,710	3.8%	—
施設数	32				
処方せん枚数	19,543		19,806		—

○ 2 ~ 5 店舗 報告書 p222 (単位：千円、%)

	前々年(度)		前年(度)		金額の伸び率
	金額	構成比率	金額	構成比率	
I 収益	156,510	99.8%	157,490	99.9%	0.6%
II 介護収益	255	0.2%	186	0.1%	▲27.1%
III 費用	149,907	95.6%	151,440	96.0%	1.0%
IV 損益差額 (I + II - III)	6,858	4.4%	6,235	4.0%	—
施設数	496				
処方せん枚数	16,980		17,132		—

○ 6 ~ 19 店舗 報告書 p222 (単位：千円、%)

	前々年(度)		前年(度)		金額の伸び率
	金額	構成比率	金額	構成比率	
I 収益	154,248	99.7%	154,771	99.6%	0.3%
II 介護収益	508	0.3%	648	0.4%	27.6%
III 費用	140,969	91.1%	142,442	91.7%	1.0%
IV 損益差額 (I + II - III)	13,787	8.9%	12,976	8.3%	—
施設数	192				
処方せん枚数	16,977		17,214		—

	前々年(度)		前年(度)		金額の 伸び率
	金額	構成比率	金額	構成比率	
I 収益	223,317	99.7%	220,134	99.7%	▲1.4%
II 介護収益	581	0.3%	563	0.3%	▲3.1%
III 費用	195,325	87.2%	194,036	87.9%	▲0.7%
IV 損益差額 (I + II - III)	28,573	12.8%	26,661	12.1%	—
施設数	308				
処方せん枚数	21,404		21,964		—

(2) 職種別常勤職員1人平均給料年(度)額等

① 一般病院(報告書 p267-268)

(医療法人) 報告書 p268

(単位:円、%)

	前々年(度)			前年(度)			金額の伸び率
	平均給料年(度)額(①)	賞与(②)	①+②	平均給料年(度)額(①)	賞与(②)	①+②	
病院長	31,005,720	408,538	31,414,258	31,259,262	350,715	31,609,978	0.6%
医師	14,463,111	673,959	15,137,070	14,521,856	645,130	15,166,986	0.2%
歯科医師	9,601,563	1,015,200	10,616,763	9,410,777	1,006,791	10,417,569	▲1.9%
薬剤師	4,259,406	829,785	5,089,191	4,265,904	829,594	5,095,498	0.1%
看護職員	3,767,309	772,910	4,540,219	3,784,807	767,210	4,552,017	0.3%
医療技術員	3,402,753	752,170	4,154,923	3,416,660	747,449	4,164,108	0.2%

(注1)「看護職員」とは、保健師、助産師、看護師、准看護師である。(以下同様)

(注2)「医療技術員」とは、診療放射線技師、臨床検査技師、栄養士、理学療法士、作業療法士など医療に関わる専門技術員(歯科衛生士及び歯科技工士は除く)である。(以下同様)

(注3)合計数値と内訳数値は、四捨五入の関係で合致しない場合がある。(以下同様)

(国立) 報告書 p267

(単位:円、%)

	前々年(度)			前年(度)			金額の伸び率
	平均給料年(度)額(①)	賞与(②)	①+②	平均給料年(度)額(①)	賞与(②)	①+②	
病院長	14,446,463	5,325,538	19,772,001	14,452,253	5,263,479	19,715,732	▲0.3%
医師	12,018,798	2,636,443	14,655,241	11,929,465	2,633,087	14,562,552	▲0.6%
歯科医師	10,929,555	2,571,659	13,501,214	10,930,561	2,485,176	13,415,736	▲0.6%
薬剤師	4,639,850	1,306,753	5,946,603	4,549,374	1,343,835	5,893,209	▲0.9%
看護職員	4,191,312	1,134,530	5,325,842	4,153,911	1,140,178	5,294,090	▲0.6%
医療技術員	4,407,340	1,228,771	5,636,111	4,347,488	1,216,357	5,563,845	▲1.3%

(公立) 報告書 p267

(単位:円、%)

	前々年(度)			前年(度)			金額の伸び率
	平均給料年(度)額(①)	賞与(②)	①+②	平均給料年(度)額(①)	賞与(②)	①+②	
病院長	16,872,917	3,568,421	20,441,338	16,946,099	3,705,793	20,651,892	1.0%
医師	13,011,070	2,237,584	15,248,654	13,003,755	2,308,267	15,312,022	0.4%
歯科医師	11,380,092	2,397,825	13,777,916	11,417,308	2,363,698	13,781,006	0.0%
薬剤師	4,767,498	1,338,994	6,106,492	4,703,307	1,367,516	6,070,824	▲0.6%
看護職員	4,310,100	1,196,372	5,506,473	4,342,423	1,226,290	5,568,713	1.1%
医療技術員	4,275,841	1,203,703	5,479,544	4,272,092	1,235,229	5,507,321	0.5%

② 一般診療所（報告書 p272、397）

（医療法人） 報告書 p272

（単位：円、％）

	前々年（度）			前年（度）			金額の伸び率
	平均給料年 （度）額①	賞与②	①+②	平均給料年 （度）額①	賞与②	①+②	
院長	28,050,405	75,924	28,126,330	27,880,505	63,396	27,943,901	▲0.6%
医師	12,880,766	294,292	13,175,057	12,582,253	323,430	12,905,683	▲2.0%
薬剤師	8,850,473	705,476	9,555,949	8,667,857	667,673	9,335,529	▲2.3%
看護職員	3,205,533	654,843	3,860,377	3,240,454	663,741	3,904,194	1.1%
医療技術員	3,544,234	699,616	4,243,849	3,569,470	704,458	4,273,928	0.7%

（注）「医療技術員」とは、診療放射線技師、臨床検査技師、栄養士、理学療法士、作業療法士など医療に関わる専門技術員である。（以下同様）

（個人） 報告書 p397

（単位：円、％）

	前々年（度）			前年（度）			金額の伸び率
	平均給料年 （度）額①	賞与②	①+②	平均給料年 （度）額①	賞与②	①+②	
院長	—	—	—	—	—	—	—
医師	10,143,427	1,446,498	11,589,925	10,142,218	1,355,805	11,498,023	▲0.8%
薬剤師	5,979,594	1,343,680	7,323,275	5,866,521	1,433,103	7,299,624	▲0.3%
看護職員	2,871,274	588,432	3,459,706	2,922,607	602,760	3,525,367	1.9%
医療技術員	3,117,261	518,210	3,635,471	3,226,838	534,679	3,761,517	3.5%

③ 歯科診療所（報告書 p273、398）

（医療法人） 報告書 p273

（単位：円、％）

	前々年（度）			前年（度）			金額の伸び率
	平均給料年 （度）額①	賞与②	①+②	平均給料年 （度）額①	賞与②	①+②	
院長	12,148,229	30,745	12,178,974	11,833,047	30,974	11,864,021	▲2.6%
歯科医師	5,633,344	122,524	5,755,868	5,854,571	205,690	6,060,261	5.3%
歯科衛生士	2,818,948	349,657	3,168,605	2,840,439	342,133	3,182,571	0.4%
歯科技工士	3,429,896	366,013	3,795,909	3,270,856	345,017	3,615,873	▲4.7%
薬剤師	—	—	—	—	—	—	—

（個人） 報告書 p398

（単位：円、％）

	前々年（度）			前年（度）			金額の伸び率
	平均給料年 （度）額①	賞与②	①+②	平均給料年 （度）額①	賞与②	①+②	
院長	—	—	—	—	—	—	—
歯科医師	5,245,403	491,686	5,737,089	5,483,439	461,124	5,944,563	3.6%
歯科衛生士	2,257,874	284,102	2,541,977	2,331,482	295,690	2,627,172	3.4%
歯科技工士	3,257,568	428,387	3,685,955	3,396,610	436,828	3,833,439	4.0%
薬剤師	—	—	—	—	—	—	—

④ 保険薬局（報告書 p274）

（法人） 報告書 p274

（単位：円、％）

	前々年（度）			前年（度）			金額の伸び率
	平均給料年 （度）額①	賞与②	①+②	平均給料年 （度）額①	賞与②	①+②	
管理薬剤師	6,757,462	808,546	7,566,008	6,858,125	808,671	7,666,796	1.3%
薬剤師	4,394,392	634,903	5,029,295	4,401,174	614,577	5,015,751	▲0.3%

（個人） 報告書 p274

（単位：円、％）

	前々年（度）			前年（度）			金額の伸び率
	平均給料年 （度）額①	賞与②	①+②	平均給料年 （度）額①	賞与②	①+②	
管理薬剤師	—	—	—	—	—	—	—
薬剤師	4,431,454	682,991	5,114,445	4,444,555	635,697	5,080,252	▲0.7%

第21回医療経済実態調査（保険者調査）報告

— 平成29年6月実施 —

中央社会保険医療協議会
平成 2 9 年 1 1 月

1. 決算状況

(1) 平成27年度

① 収支状況

(億円)

	健康保険		船員保険	共済組合			国保		後期高齢者 医療制度	合計
	協会けんぽ	組合健保		国共済	地共済	私学共済	市町村国保	国保組合		
経常収入	保険料 80,461	76,678	297	5,739	16,400	2,326	26,984	4,536	10,691	224,112
	国庫負担 11,815	30	30	-	-	-	32,049	2,682	46,276	92,882
	都道府県負担 -	-	-	-	-	-	10,952	57	13,704	24,713
	市町村負担 -	-	-	-	-	-	8,681	-	11,989	20,670
	後期高齢者交付金 -	-	-	-	-	-	-	-	58,518	58,518
	前期高齢者交付金 -	9	-	-	-	-	34,800	50	-	34,859
	退職交付金 -	-	-	-	-	-	4,764	-	-	4,764
	その他 131	1,138	1	17	894	3	36,045	188	233	38,650
	合計	92,407	77,856	328	5,757	17,294	154,274	7,512	141,411	499,168
経常支出	保険給付費 53,961	38,747	199	2,687	8,437	1,379	95,539	4,689	140,456	346,093
	後期高齢者支援金 17,719	16,496	64	1,297	3,316	559	17,868	1,506	-	58,825
	前期高齢者納付金 14,793	14,615	38	1,189	3,349	359	12	521	-	34,876
	退職拠出金 1,660	1,631	7	145	351	62	-	24	-	3,881
	その他 1,833	5,087	7	6	897	9	40,090	762	691	49,380
	合計	89,965	76,576	314	5,323	16,350	153,509	7,502	141,147	493,054
経常収支差 A	2,442	1,279	14	433	944	▲39	765	10	264	6,113
(参考) 26年度決算	3,719	634	8	452	948	▲3	816	111	798	7,483
経常外収入	11	2,472	-	-	-	-	-	-	-	2,483
経常外支出	-	1,317	-	-	-	-	-	-	-	1,317
経常外収支差 B	11	1,155	-	-	-	-	-	-	-	1,166
総収支差 C=A+B	2,453	2,434	14	433	944	▲39	765	10	264	7,279
(参考) 26年度決算	3,726	1,838	8	452	948	▲3	816	111	798	8,694
その他 D	-	▲143	-	-	-	-	-	-	-	▲143

② 積立金等の状況

前年度末積立金等	10,647	39,394	228	1,579	3,846	527			2,929	
当年度末積立金等	13,100	41,685	243	2,012	4,790	488			3,193	
増減	2,453	2,291	14	433	944	▲39			264	
(参考) C+D	2,453	2,291	14	433	944	▲39			264	

(注1) 端数の関係上、合計及び収支差がずれることがある。

(注2) 各制度における老人保健拠出金は経常支出の「その他」に含まれている。

(注3) 前期高齢者交付金、後期高齢者支援金、前期高齢者納付金及び退職拠出金等については、当年度概算額と前々年度精算額を加えたものとなっており、平成27年度の実績に基づく精算は平成29年度に行われる。

(注4) 協会けんぽ及び船員保険は全国健康保険協会の会計と国の特別会計を合算した数値が計上されている。

(注5) 協会けんぽの経常外収入については、平成26年度末業務勘定剰余金が平成27年度決算に計上されている。

(注6) 組合健保については、経常収入に調整保険料収入及び財政調整事業交付金を、経常支出に財政調整事業拠出金を算入すると、経常収支差は2,200億円になる。また、平成27年度末に存在した健康保険組合の収支状況を集計しており、「その他 D」は平成27年度中に解散した健康保険組合に係る積立金の減少等である。

(注7) 船員保険の経常収入及び経常支出には、職務上の給付及び災害保健福祉に係る給付が含まれない。また、経常収入に準備金戻入を算入すると、経常収支差は30億円になる。

(注8) 市町村国保の経常収入の「市町村負担」には、決算補てん等のための市町村一般会計の法定外繰入3,039億円が含まれている。また、経常収入の「その他」には共同事業交付金35,557億円、経常支出の「その他」には共同事業拠出金35,543億円が含まれている。

(注9) 国保及び後期高齢者医療制度について、翌年度に精算される国庫負担等の額を調整している。

(注10) 積立金等には繰越金を含む。また、国保の積立金については、介護が一体のものとなっており、医療分として区分されていないため計上していない。

(平成27年度の国保全体としての積立金は市町村国保4,378億円、国保組合3,252億円である。)

(2) 平成28年度 一速報一

① 収支状況

(億円)

	健康保険		船員保険	共済組合			国保		後期高齢者 医療制度	合計
	協会けんぽ	組合健保		国共済	地共済	私学共済	市町村国保	国保組合		
経常収入										
保険料	84,142	78,475	303	5,602	16,542	2,609	26,515	4,652	11,300	230,139
国庫負担	11,897	27	29	-	-	-	31,027	2,667	46,947	92,595
都道府県負担	-	-	-	-	-	-	11,075	55	13,908	25,038
市町村負担	-	-	-	-	-	-	7,904	-	12,230	20,134
後期高齢者交付金	-	-	-	-	-	-	-	-	58,999	58,999
前期高齢者交付金	-	1	-	-	-	-	35,226	50	-	35,277
退職交付金	-	-	-	-	-	-	2,944	-	-	2,944
その他	174	1,120	2	7	913	3	35,898	188	241	38,546
合計	96,213	79,623	335	5,609	17,455	2,612	150,590	7,612	143,625	503,672
経常支出										
保険給付費	55,751	39,247	205	2,690	8,432	1,423	92,655	4,564	142,574	347,542
後期高齢者支援金	17,699	16,796	63	1,338	2,049	591	17,040	1,515	-	57,091
前期高齢者納付金	14,885	14,991	32	1,160	1,727	384	12	507	-	33,698
退職拠出金	1,093	1,032	4	92	1,503	38	-	18	-	3,781
その他	1,805	5,185	6	7	2,649	19	39,378	746	730	50,525
合計	91,233	77,250	310	5,287	16,360	2,455	149,086	7,350	143,304	492,636
経常収支差 A	4,979	2,373	24	322	1,095	157	1,505	262	320	11,037
(参考) 27年度決算	2,442	1,279	14	433	944	▲39	765	10	264	6,113
経常外収入	7	2,615	-	-	-	-	-	-	-	2,622
経常外支出	-	1,282	-	-	-	-	-	-	-	1,282
経常外収支差 B	7	1,332	-	-	-	-	-	-	-	1,339
総収支差 C=A+B	4,987	3,705	24	322	1,095	157	1,505	262	320	12,376
(参考) 27年度決算	2,453	2,434	14	433	944	▲39	765	10	264	7,279
その他 D	-	▲140	-	-	-	-	-	-	-	▲140

② 積立金等の状況

前年度末積立金等	13,100	41,685	243	2,012	4,790	488			3,193	
当年度末積立金等	18,086	45,250	266	2,334	5,885	645			3,514	
増減	4,987	3,565	24	322	1,095	157			320	
(参考) C+D	4,987	3,565	24	322	1,095	157			320	

(注1) 各制度の決算見込み等による速報値であるため、数値は変わり得る。

(注2) 端数の関係上、合計及び収支差がずれることがある。

(注3) 各制度における老人保健拠出金は経常支出の「その他」に含まれている。

(注4) 前期高齢者交付金、後期高齢者支援金、前期高齢者納付金及び退職拠出金等については、当年度概算額と前々年度精算額を加えたものとなっており、平成28年度の実績に基づく精算は平成30年度に行われる。

(注5) 協会けんぽ及び船員保険は全国健康保険協会の会計と国の特別会計を合算した数値が計上されている。

(注6) 協会けんぽの経常外収入については、平成27年度末業務勘定剰余金が平成28年度決算に計上されている。

(注7) 組合健保については、経常収入に調整保険料収入及び財政調整事業交付金を、経常支出に財政調整事業拠出金を算入すると、経常収支差は3,421億円になる。また、平成28年度末に存在した健康保険組合の収支状況を集計しており、「その他 D」は平成28年度中に解散した健康保険組合に係る積立金の減少等である。

(注8) 船員保険の経常収入及び経常支出には、職務上の給付及び災害保健福祉に係る給付が含まれない。また、経常収入に準備金戻入を算入すると、経常収支差は40億円になる。

(注9) 市町村国保の経常収入の「市町村負担」には、決算補てん等のための市町村一般会計の法定外繰入2,534億円が含まれている。また、経常収入の「その他」には共同事業交付金35,421億円、経常支出の「その他」には共同事業拠出金35,406億円が含まれている。

(注10) 国保及び後期高齢者医療制度について、翌年度に精算される国庫負担等の額を調整している。

(注11) 積立金等には繰越金を含む。また、国保の積立金については、介護が一体のものとなっており、医療分として区分されていないため計上していない。

(平成28年度の国保全体としての積立金は市町村国保5,363億円、国保組合3,533億円である。)

2. 適用及び保険給付状況

(1) 平成27年度

	健康保険		船員保険	共済組合			国保		後期高齢者 医療制度	合計
	協会けんぽ	組合健保		国共済	地共済	私学共済	市町村国保	国保組合		
適用状況	保険者数	1,405	1	20	64	1	1,716	164	47	3,419
	被保険者数(万人)	2,159	6	108	287	55	3,182	286	1,624	9,289
	被扶養者数(万人)	1,559	7	115	277	35	.	.	.	3,325
	扶養率	0.72	1.14	1.06	0.96	0.64
	被保険者平均年齢	44.5	47.5	41.4	43.1	42.6	51.9	39.7	82.3	.
	加入者平均年齢	36.9	38.9	32.0	33.1	36.5
	平均標準報酬月額(万円)	28.2	40.7	42.5	42.1	37.3
	平均賞与額(万円)	42.0	55.6	150.1	151.5	128.8
	平均保険料率(%)	10.00	9.60	8.27	9.57	7.57
	事業主負担分	5.00	4.92	5.05	4.13	4.79
	被保険者負担分	5.00	4.12	4.55	4.13	4.79
	被保険者一人当たり・ 一世帯当たり保険料額(万円)	37.7	50.9	53.3	57.0	42.1	13.9	31.8	.	.
	加入者一人当たり保険料額(万円)	21.9	23.9	25.8	29.1	25.9	8.4	15.7	6.7	.
保険給付状況	給付費計	53,888	214	2,687	8,437	1,370	95,128	4,659	139,937	345,056
	1. 医療給付計	49,991	192	2,397	7,014	1,220	94,465	4,447	139,551	334,365
	(1)療養の給付等(現物給付)	48,883	188	2,299	6,677	1,146	92,124	4,326	136,565	325,898
	診療費計	39,060	150	1,835	5,343	912	—	—	104,856	—
	入院	15,363	69	658	1,899	319	—	—	61,532	—
	入院外	18,844	65	933	2,748	471	—	—	38,701	—
	歯科	4,853	17	244	696	121	—	—	4,622	—
	調剤	9,391	36	444	1,281	225	—	—	23,692	—
	入院時食事・生活療養	341	2	14	41	7	1,437	31	2,726	4,788
	訪問看護	91	0	5	13	2	—	—	547	—
	高額療養費(現物給付)	—	—	—	—	—	9,748	328	4,746	—
	(2)療養費等(現金給付)	1,107	3	99	336	74	2,341	121	2,986	8,466
	療養費等	788	2	31	101	18	1,143	70	1,654	4,247
	補装具(再掲)	55	0	—	—	1	86	5	131	—
	柔道整復(再掲)	667	2	—	—	15	859	59	810	—
	はり・きゅう(再掲)	28	0	—	—	1	69	3	210	—
	あんま・マッサージ(再掲)	12	0	—	—	0	83	2	492	—
	高額療養費	320	1	24	75	18	1,198	52	1,332	3,392
	付加給付	.	.	44	160	38	.	.	.	828
	2. その他の給付	3,898	22	289	1,423	150	663	212	386	10,691

※保険給付状況はすべて億円単位

(注1)「保険者数」、「被保険者数」、「被扶養者数」、「扶養率」及び「平均標準報酬月額」は年度末時点の数字である。

(注2)「被保険者平均年齢」及び「加入者平均年齢」は9月末時点の数字である。

(注3)「平均賞与額」は年度中の賞与の総額を年度平均被保険者数で除したものである。

(注4)「平均保険料率」は各保険者の保険料率を単純平均したものであり、介護分は含まない。

(注5)「被保険者一人当たり・一世帯当たり保険料額」は、被用者保険については被保険者一人当たり保険料収入額、国保については一世帯当たりの保険料調定額である。また、各制度とも介護分は含まない。

(注6)「加入者一人当たり保険料額」は、被用者保険については加入者一人当たりの保険料収入額、国保及び後期高齢者医療制度については加入者一人当たり保険料調定額である。また、各制度とも介護分は含まない。

(注7)「保険給付状況」は各制度の事業状況報告から当該年度の給付として審査決定した給付額を集計したものである。

(注8)「入院時食事・生活療養」の差額支給分及び移送費は「療養費等」に含まれる。

(注9)高額介護合算療養費は「(2)療養費等(現金給付)」の「高額療養費」に含まれる。

(注10)協会けんぽの「被保険者数」、「被扶養者数」、「扶養率」及び「保険給付状況」には、健康保険法第3条第2項被保険者の適用分も含まれる。

(注11)健康保険、船員保険及び共済組合の高額療養費の現物給付分は診療費(入院、入院外及び歯科)に含まれる。

(注12)船員保険の「被保険者一人当たり保険料額」、「加入者一人当たり保険料額」及び「その他の給付」には職務上の給付及び災害保健福祉に係る給付は含まれない。

(注13)国保の「その他の給付」には医療給付に充てられた分も一部含まれる。

(2) 平成28年度 一速報一

	健康保険		船員保険	共済組合			国保		後期高齢者 医療制度	合計	
	協会けんぽ	組合健保		国共済	地共済	私学共済	市町村国保	国保組合			
適 用 状 況	保険者数	1	1,399	1	20	64	1	1,716	164	47	3,413
	被保険者数(万人)	2,256	1,628	6	108	287	56	3,013	281	1,678	9,313
	被扶養者数(万人)	1,571	1,318	6	112	271	35	.	.	.	3,313
	扶養率	0.70	0.81	1.11	1.04	0.94	0.62
	被保険者平均年齢	44.7	42.5	47.4	41.4	42.9	42.6	52.3	39.7	82.4	.
	加入者平均年齢	37.1	34.8	38.9	32.1	32.9	36.5
	平均標準報酬月額(万円)	28.4	37.0	41.3	43.1	42.4	37.2
	平均賞与額(万円)	42.4	108.0	57.1	155.8	156.7	128.0
	平均保険料率(%)	10.00	9.11	9.60	7.99	9.68	8.48
	事業主負担分	5.00	4.96	5.05	4.00	4.84	4.24
	被保険者負担分	5.00	4.15	4.55	4.00	4.84	4.24
	被保険者一人当たり・ 一世帯当たり保険料額(万円)	38.0	48.6	51.8	51.9	57.5	46.3	13.8	32.8	.	.
	加入者一人当たり保険料額(万円)	22.4	26.8	24.6	25.5	29.7	28.7	8.5	16.4	6.9	.
保 険 給 付 状 況	給付費計	55,282	38,990	221	2,690	8,432	1,414	92,212	4,534	142,069	345,843
	1. 医療給付計	51,177	35,256	195	2,415	7,035	1,254	91,602	4,327	141,670	334,931
	(1)療養の給付等(現物給付)	50,036	33,872	192	2,319	6,713	1,185	89,381	4,209	138,683	326,590
	診療費計	40,362	27,128	155	1,853	5,384	947	—	—	107,604	—
	入院	15,902	9,501	75	651	1,876	331	—	—	63,494	—
	入院外	19,401	13,804	64	955	2,806	492	—	—	39,248	—
	歯科	5,059	3,824	17	247	702	125	—	—	4,862	—
	調剤	9,302	6,530	34	449	1,283	230	—	—	23,087	—
	入院時食事・生活療養	266	143	2	11	32	5	1,268	23	2,422	4,171
	訪問看護	107	71	0	6	14	2	—	—	641	—
	高額療養費(現物給付)	—	—	—	—	—	—	10,007	338	4,929	—
	(2)療養費等(現金給付)	1,140	1,384	3	96	322	70	2,220	118	2,988	8,341
	療養費等	798	435	2	30	98	18	1,061	66	1,662	4,169
	補装具(再掲)	58	41	0	4	—	2	84	5	138	—
	柔道整復(再掲)	670	348	2	23	—	15	778	55	786	—
	はり・きゅう(再掲)	30	10	0	1	—	1	66	3	223	—
	あんま・マッサージ(再掲)	13	6	0	0	—	0	81	2	501	—
	高額療養費	342	359	1	23	70	16	1,159	52	1,326	3,348
	付加給付	.	591	.	43	155	36	.	.	.	824
	2. その他の給付	4,106	3,734	26	275	1,397	159	610	206	399	10,912

※保険給付状況はすべて億円単位

(注1)速報値であるため、数値は変わり得る。

(注2)「保険者数」、「被保険者数」、「被扶養者数」、「扶養率」及び「平均標準報酬月額」は年度末時点の数字である。

(注3)「被保険者平均年齢」及び「加入者平均年齢」は9月末時点の数字である。

(注4)「平均賞与額」は年度中の賞与の総額を年度平均被保険者数で除したものである。

(注5)「平均保険料率」は各保険者の保険料率を単純平均したものであり、介護分は含まない。

(注6)「被保険者一人当たり・一世帯当たり保険料額」は、被用者保険については被保険者一人当たり保険料収入額、国保については一世帯当たりの保険料調定額である。また、各制度とも介護分は含まない。

(注7)「加入者一人当たり保険料額」は、被用者保険については加入者一人当たりの保険料収入額、国保及び後期高齢者医療制度については加入者一人当たり保険料調定額である。また、各制度とも介護分は含まない。

(注8)「保険給付状況」は各制度の事業状況報告から当該年度の給付として審査決定した給付額を集計したものである。

(注9)「入院時食事・生活療養」の差額支給分及び移送費は「療養費等」に含まれる。

(注10)高額介護合算療養費は「(2)療養費等(現金給付)」の「高額療養費」に含まれる。

(注11)協会けんぽの「被保険者数」、「被扶養者数」、「扶養率」及び「保険給付状況」には、健康保険法第3条第2項被保険者の適用分も含まれる。

(注12)健康保険、船員保険及び共済組合の高額療養費の現物給付分は診療費(入院、入院外及び歯科)に含まれる。

(注13)船員保険の「被保険者一人当たり保険料額」、「加入者一人当たり保険料額」及び「その他の給付」には職務上の給付及び災害保健福祉に係る給付は含まれない。

(注14)国保の「その他の給付」には医療給付に充てられた分も一部含まれる。

3. 土地及び直営保養所・保健会館に関する調査結果

(1) 土地の状況

施設の種別土地の状況（平成28年度末）

施設の種別	健康保険組合			共済組合		
	土地箇所数	面積 (千㎡)	帳簿価額 (億円)	土地箇所数	面積 (千㎡)	帳簿価額 (億円)
1 病院・診療所	13	115	250	64	331	238
2 老人保健施設	5	15	6	0	0	0
3 直営保養所	366	2,047	415	12	87	15
4 体育館・体育施設	87	1,297	253	10	99	6
5 保健会館	123	146	554	2	34	4
6 施設なし	117	413	57	7	34	4
合計	711	4,033	1,536	95	584	267

(注) 土地を所有している健康保険組合は375組合、共済組合は19組合である。

(2) 直営保養所・保健会館の状況

直営保養所・保健会館の状況（平成28年度末）

施設の種別	健康保険組合			共済組合		
	施設箇所数	建物の状況		施設箇所数	建物の状況	
		延べ面積 (千㎡)	帳簿価額 (億円)		延べ面積 (千㎡)	帳簿価額 (億円)
1 直営保養所	354	534	845	14	39	37
2 保健会館	169	348	390	6	54	90
合計	523	881	1,235	20	93	127

(注) 保養所等を所有している健康保険組合は318組合、共済組合は14組合である。

参考. 土地及び直営保養所・保健会館に関する調査結果 対前回比較

(参考1) 土地の状況

施設の種別土地の状況 (平成28年度末(今回)と平成26年度末(前回)の比較)

施設の種別	健康保険組合									共済組合								
	土地箇所数			面積 (千㎡)			帳簿価額 (億円)			土地箇所数			面積 (千㎡)			帳簿価額 (億円)		
	今回	前回	増減数	今回	前回	増減数	今回	前回	増減数	今回	前回	増減数	今回	前回	増減数	今回	前回	増減数
1 病院・診療所	13	14	▲ 1	115	130	▲ 15	250	281	▲ 30	64	63	▲ 1	331	331	▲ 0	238	237	▲ 1
2 老人保健施設	5	10	▲ 5	15	30	▲ 15	6	8	▲ 2	0	0	▲ 0	0	0	▲ 0	0	0	▲ 0
3 直営保養所	366	426	▲ 60	2,047	2,253	▲ 206	415	464	▲ 49	12	15	▲ 3	87	101	▲ 14	15	17	▲ 2
4 体育館・体育施設	87	93	▲ 6	1,297	1,344	▲ 48	253	262	▲ 9	10	10	▲ 0	99	99	▲ 0	6	6	▲ 0
5 保健会館	123	131	▲ 8	146	157	▲ 11	554	569	▲ 15	2	2	▲ 0	34	34	▲ 0	4	4	▲ 0
6 施設なし	117	129	▲ 12	413	510	▲ 97	57	74	▲ 17	7	8	▲ 1	34	67	▲ 33	4	4	▲ 0
合計	711	803	▲ 92	4,033	4,424	▲ 391	1,536	1,658	▲ 122	95	98	▲ 3	584	631	▲ 47	267	268	▲ 1

(注1) 土地を所有している健康保険組合は375組合(前回410組合)、共済組合は19組合(前回19組合)である。

(注2) 保険者からの訂正を受け、前回調査の数値を一部修正して表示している。

(参考2) 直営保養所・保健会館の状況

直営保養所・保健会館の状況 (平成28年度末(今回)と平成26年度末(前回)の比較)

施設の種別	健康保険組合									共済組合								
	施設箇所数			建物の状況						施設箇所数			建物の状況					
				延べ面積 (千㎡)			帳簿価額 (億円)						延べ面積 (千㎡)			帳簿価額 (億円)		
今回	前回	増減数	今回	前回	増減数	今回	前回	増減数	今回	前回	増減数	今回	前回	増減数	今回	前回	増減数	
1 直営保養所	354	421	▲ 67	534	618	▲ 84	845	983	▲ 138	14	16	▲ 2	39	46	▲ 7	37	46	▲ 9
2 保健会館	169	184	▲ 15	348	411	▲ 63	390	458	▲ 68	6	6	▲ 0	54	54	▲ 0	90	95	▲ 5
合計	523	605	▲ 82	881	1,029	▲ 148	1,235	1,441	▲ 206	20	22	▲ 2	93	100	▲ 7	127	141	▲ 14

(注) 保養所等を所有している健康保険組合は318組合(前回362組合)、共済組合は14組合(前回16組合)である。

第21回医療経済実態調査（医療機関等調査）報告

— 平成29年 実施 —

中央社会保険医療協議会

平成29年11月

目 次

I	調査の概要	1
II	調査の結果	7
	病 院 (集計1)	10
	病 院 (集計2)	18
	一般診療所 (集計2)	24
	歯科診療所 (集計2)	28
	保険薬局 (集計2)	29
	機能別集計等	
	(1) 一般病院 加重平均による損益状況	32
	(2) 病院機能別の損益状況	34
	(3) 入院基本料別の損益状況	38
	(4) 一般病院 病床規模別の損益状況	110
	(5) 一般病院 100床当たりの損益状況	114
	(6) 療養病床60%以上の一般病院の損益状況	118
	(7) 療養病床を有しない病院の損益状況	126
	(8) 在宅療養支援病院の損益状況	134
	(9) 一般診療所 主たる診療科別の損益状況	142
	(10) 在宅療養支援診療所の損益状況	190
	(11) 在宅療養支援歯科診療所の損益状況	194
	(12) 保険薬局 後発医薬品割合別の損益状況	195
	(13) 保険薬局 調剤報酬等の算定状況別の損益状況	210
	(14) 保険薬局 店舗数別の損益状況	222
	(15) 保険薬局 調剤基本料等別の損益状況	224
	(16) 保険薬局 立地別の損益状況	230
	(17) 院外処方率別の損益状況	242
	(18) 地域別の損益状況	246
	(19) 損益差額階級別施設数	256
	(20) 最頻損益差額階級の損益状況	258
	(21) 損益差額及び損益率の状況	264
	(22) 職種別常勤職員1人平均給料年(度)額等	267
	(23) 資産・負債の状況	276
	(24) キャッシュ・フローの状況	278

(25) 設備投資額の状況	282
(26) 税金の状況	284
(27) 損益率等の分布	286
(28) 収益と費用の4・5度分析	300
(29) 事業年(度)の分布	312
Ⅲ 青色申告者(省略形式)を含む調査の結果	317
一般診療所(集計2)	320
歯科診療所(集計2)	325
機能別集計等	
(1) 一般診療所 主たる診療科別の損益状況	328
(2) 在宅療養支援診療所の損益状況	376
(3) 在宅療養支援歯科診療所の損益状況	380
(4) 院外処方率別の損益状況	381
(5) 地域別の損益状況	383
(6) 損益差額階級別施設数	387
(7) 最頻損益差額階級の損益状況	389
(8) 損益差額及び損益率の状況	394
(9) 職種別常勤職員1人平均給料年(度)額等	395
(10) 設備投資額の状況	399
(11) 損益率等の分布	400
(12) 収益と費用の4・5度分析	408

I 調査の概要

1. 調査の目的

この調査は、病院、一般診療所、歯科診療所及び保険薬局における医業経営等の実態を明らかにし、社会保険診療報酬に関する基礎資料を整備することを目的として、中央社会保険医療協議会が実施したものである。

2. 調査の対象及び客体

社会保険による診療を行っている全国の病院、一般診療所、歯科診療所及び保険調剤を行っている全国の保険薬局のうち1ヶ月の調剤報酬明細書の取扱件数が300件以上の薬局を対象とし、これらの医療機関等を、地域別等に層化し、次の抽出率で無作為に抽出した施設を調査客体とした。

なお、特定機能病院、歯科大学病院及びこども病院については、別途、全ての施設を調査客体とした。

	抽出率
病院	1 / 3
一般診療所	1 / 20
歯科診療所	1 / 50
保険薬局	1 / 25

3. 調査施設数、調査票回答施設数等の状況

	調査対象施設数 ①	調査票回答施設数 ②	回答率 (②/①)	有効回答施設数 ③	有効回答率 (③/①) (前回調査)	有効回答施設の内訳	
						介護収益の割合2%未満	介護収益の割合2%以上
病院	2,581	1,591	61.6%	1,450	56.2% (52.9%)	1,077	373
一般診療所	3,220	2,036	63.2%	1,744	54.2% (52.6%)	1,674	70
歯科診療所	1,143	779	68.2%	654	57.2% (51.8%)	646	8
保険薬局	1,835	1,374	74.9%	1,090	59.4% (51.7%)	1,063	27
特定機能病院	85	84	98.8%	81	95.3% (93.0%)	81	0
歯科大学病院	20	19	95.0%	18	90.0% (63.2%)	18	0
こども病院	26	24	92.3%	24	92.3% (76.0%)	24	0

(注) 1. 特定機能病院、歯科大学病院及びこども病院については、別掲である。(以下同様)

2. 一般診療所及び歯科診療所については、青色申告(省略形式)の集計対象となった施設も含まれている。(以下同様)

4. 調査の内容

病院、一般診療所、歯科診療所及び保険薬局について、施設の概要、損益の状況、資産・負債、従事者の人員・給与の状況などの調査を行った。損益に関する項目は以下のとおり。

(1) 病院

I 医業収益	
1. 入院診療収益	入院患者の医療に係る収益(医療保険、公費負担医療、公害医療、労災保険、自賠責、自費診療収益等)
2. 特別の療養環境収益	入院患者の医療に係る収益のうち特別室の特別料金徴収額
3. 外来診療収益	外来患者の医療に係る収益(医療保険、公費負担医療、公害医療、労災保険、自賠責、自費診療収益等)
4. その他の医業収益	保健予防活動収益、医療相談収益、受託検査・施設利用収益、文書料等の収益
II 介護収益	
1. 施設サービス収益	施設サービスに係る収益
2. 居宅サービス収益	居宅サービスに係る収益(短期入所療養介護を含む)
3. その他の介護収益	前記の科目に属さない介護収益
III 医業・介護費用	
1. 給与費	職員の給料、賞与、退職金(退職給付引当金制度がある場合は退職給付引当金繰入額、退職給付引当金制度がない場合は退職金支払額)、法定福利費 (注) 個人立の病院においては、開設者の報酬に相当する部分は含まれていない。
2. 医薬品費	費消した医薬品の購入額
3. 給食用材料費	費消した患者給食のための食品の購入額
4. 診療材料費・医療消耗器具備品費	・レントゲンフィルム、ギブス粉、ガーゼ等 ・注射針・筒、体温計、聴診器等の費消額
5. 委託費	検査、患者用給食、医療用廃棄物、医療事務等の委託費
6. 減価償却費	建物、建物附属設備、医療機器、車両船舶等の減価償却費
7. 設備関係費	土地賃借料、建物賃借料、修繕費、固定資産税、器機保守料等
8. 経費	福利厚生費、消耗品費、光熱水費、保険料、諸会費、事業税等
9. その他の医業費用	研究研修費等
IV 損益差額	(I + II - III)
V その他の医業・介護関連収益	・受取利息・配当金、有価証券売却益等 ・固定資産売却益等の特別利益 ・補助金・負担金
VI その他の医業・介護関連費用	・支払利息、有価証券売却損、貸倒損失等 ・固定資産売却損等の特別損失
VII 総損益差額	(IV + V - VI) (注) 個人立の病院の総損益差額からは、開設者の報酬となる部分以外に、建物、設備について現存物の価値以上の改善を行うための内部資金に充てられることが考えられる。
VIII 税金	法人税、住民税 (注) 個人立の病院については集計していない。
IX 税引後の総損益差額	(VII - VIII)

(2) 一般診療所

I 医業収益	
1. 入院診療収益	入院患者の医療に係る収益(医療保険、公費負担医療、公害医療、労災保険、自賠責、自費診療収益等)
2. 外来診療収益	外来患者の医療に係る収益(医療保険、公費負担医療、公害医療、労災保険、自賠責、自費診療収益等)
3. その他の医業収益	・学校医・産業医・当番医の手当、健康診断、各種検診、文書料等の収益 ・その他(受取利息、配当金、補助金等)
II 介護収益	
1. 施設サービス収益	施設サービスに係る収益
2. 居宅サービス収益	居宅サービスに係る収益(短期入所療養介護を含む)
3. その他の介護収益	前記の科目に属さない介護収益
III 医業・介護費用	
1. 給与費	職員の給料、賞与、退職金(退職給付引当金制度がある場合は退職給付引当金繰入額、退職給付引当金制度がない場合は退職金支払額)、法定福利費 (注) 個人立の一般診療所においては、開設者の報酬に相当する部分は含まれていない。
2. 医薬品費	費消した医薬品の購入額
3. 材料費	費消した診療材料、医療消耗器具備品等の購入額
4. 給食用材料費	費消した給食用材料費の購入額
5. 委託費	検査、患者用給食、医療用廃棄物、医療事務等の委託費
6. 減価償却費	建物、建物附属設備、医療機器、車両船舶等の減価償却費
7. その他の医業・介護費用	・経費(福利厚生費、消耗品費、光熱水費、賃借料、事業税、固定資産税等) ・その他(支払利息、雑費等)
IV 損益差額	(I + II - III) (注) 個人立の一般診療所の損益差額からは、開設者の報酬となる部分以外に、建物、設備について現存物の価値以上の改善を行うための内部資金に充てられることが考えられる。
V 税金	法人税、住民税 (注) 個人立の一般診療所については集計していない。
VI 税引後の総損益差額	(IV - V)

(3) 歯科診療所

I 医業収益	
1. 保険診療収益	入院患者・外来患者の医療に係る収益(医療保険、公費負担医療)
2. 労災等診療収益	入院患者・外来患者の医療に係る収益(労災保険、自賠責等)
3. その他の診療収益	自費診療収益等
4. その他の医業収益	・学校医・産業医・当番医の手当、健康診断、各種検診、文書料等の収益 ・その他(受取利息、配当金、補助金等)
II 介護収益	
1. 居宅サービス収益	居宅サービスに係る収益
2. その他の介護収益	前記の科目に属さない介護収益
III 医業・介護費用	
1. 給与費	職員の給料、賞与、退職金(退職給付引当金制度がある場合は退職給付引当金繰入額、退職給付引当金制度がない場合は退職金支払額)、法定福利費 (注) 個人立の歯科診療所においては、開設者の報酬に相当する部分は含まれていない。
2. 医薬品費	費消した医薬品の購入額
3. 歯科材料費	費消した歯科材料、診療材料、医療消耗器具備品等の額
4. 委託費	歯科技工、医療用廃棄物、医療事務等の委託費
5. 減価償却費	建物、建物附属設備、医療機器、車両船舶等の減価償却費
6. その他の医業費用	・経費(福利厚生費、消耗品費、光熱水費、賃借料、事業税、固定資産税等) ・その他(支払利息、雑費等)
IV 損益差額	(I + II - III) (注) 個人立の歯科診療所の損益差額からは、開設者の報酬となる部分以外に、建物、設備について現存物の価値以上の改善を行うための内部資金に充てられることが考えられる。
V 税金	法人税、住民税 (注) 個人立の歯科診療所については集計していない。
VI 税引後の総損益差額	(IV - V)

(4) 保険薬局

I 収益	
1. 保険調剤収益	調剤に係る収益(医療保険、公費負担医療)
2. 公害等調剤収益	調剤に係る収益(公害医療、労災保険、自賠責等)
3. その他の薬局事業収益	<ul style="list-style-type: none"> ・自費診療による調剤収益 ・一般用医薬品、化粧品等の販売収益 ・受取利息、配当金等
II 介護収益	
1. 居宅サービス収益	居宅サービスに係る収益
2. その他の介護収益	前記の科目に属さない介護収益
III 費用	
1. 給与費	<p>職員の給料、賞与、退職金(退職給付引当金制度がある場合は退職給付引当金繰入額、退職給付引当金制度がない場合は退職金支払額)、法定福利費</p> <p>(注) 個人立の保険薬局においては、開設者の報酬に相当する部分は含まれていない。</p>
2. 医薬品等費	費消した調剤用医薬品、一般用医薬品、その他品目(化粧品等)の額
3. 委託費	医療事務等の委託費
4. 減価償却費	建物、建物附属設備、調剤用機器、車両船舶等の減価償却費
5. その他の経費	<ul style="list-style-type: none"> ・経費(福利厚生費、消耗品費、光熱水費、賃借料、事業税、固定資産税等) ・広告宣伝費 ・その他(支払利息、雑費等)
IV 損益差額	<p>(I + II - III)</p> <p>(注) 個人立の保険薬局の損益差額からは、開設者の報酬となる部分以外に、建物、設備について現存物の価値以上の改善を行うための内部資金に充てられることが考えられる。</p>
V 税金	<p>法人税、住民税</p> <p>(注) 個人立の保険薬局については集計していない。</p>
VI 税引後の総損益差額	(IV - V)

5. 集計区分について

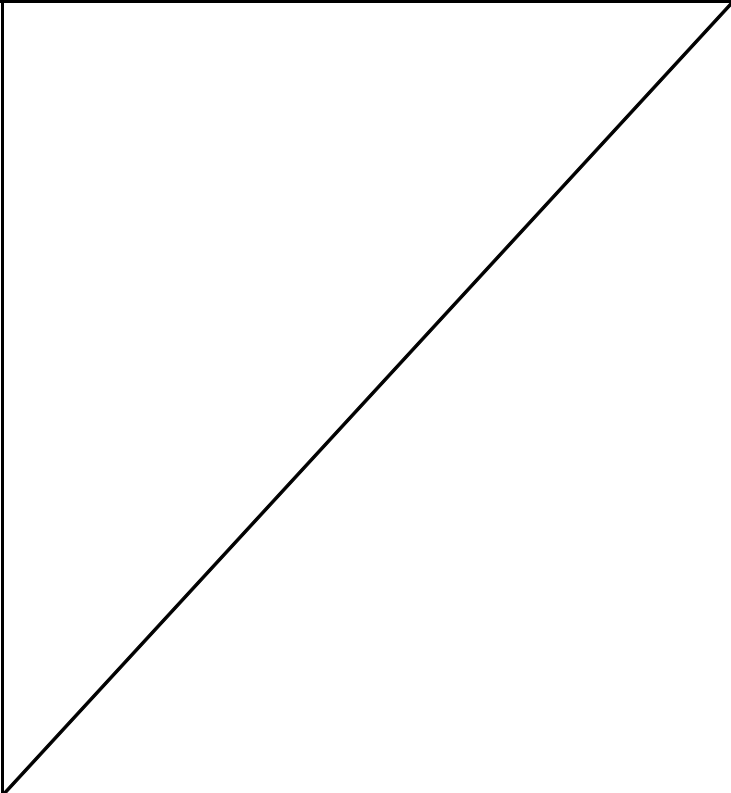
区 分	医業・介護収益に占める介護収益の割合が 2%未満の医療機関等の集計	調査に回答した全ての医療機関等の集計 (有効回答施設の集計)
病 院	集計1	集計2
一般診療所		
歯科診療所		
保険薬局		

Ⅱ 調査の結果

(留意事項)

1. この調査における損益状況、給与費は平成29年3月末までに終了する直近の2事業年(度)の数値である。
2. 個人立の病院・一般診療所・歯科診療所・保険薬局においては、開設者の報酬に相当する部分は、「医業・介護費用(又は費用)」の「給与費」には含まれていない。また「総損益差額(又は損益差額)」については、開設者の報酬となる部分以外に、建物、設備について現存物の価値以上の改善を行うための内部資金に充てられることが考えられる。
3. 特定機能病院、歯科大学病院及びこども病院は、従来のデータとの比較のため別掲としている。
4. この報告書の損益状況等における合計数値と内訳数値は、四捨五入の関係で合致しない場合がある。
5. 施設数が1または2の場合、当該集計区分の数値を「*」で秘匿した。

医業・介護収益に占める介護収益の割合が
2%未満の医療機関等の集計(集計1)
【損益状況】

一般病院（集計1）

（1施設当たり損益）

	法人・その他														
	医療法人					国立					公立				
	金額		構成比率		金額の伸び率	金額		構成比率		金額の伸び率	金額		構成比率		金額の伸び率
	前々年度	前年(度)	前々年度	前年(度)		前々年度	前年(度)	前々年度	前年(度)		前々年度	前年(度)	前々年度	前年(度)	
千円	千円	%	%	%	千円	千円	%	%	%	千円	千円	%	%	%	
I 医業収益	1,950,721	1,956,503	99.8	99.8	0.3	6,208,864	6,239,686	100.0	100.0	0.5	5,370,747	5,416,733	99.9	99.9	0.9
1. 入院診療収益	1,348,410	1,359,758	69.0	69.4	0.8	4,608,889	4,590,315	74.2	73.6	-0.4	3,494,012	3,535,864	65.0	65.2	1.2
保険診療収益	1,308,124	1,319,131	66.9	67.3	0.8	4,553,801	4,529,841	73.3	72.6	-0.5	3,412,289	3,450,849	63.5	63.7	1.1
公営等診療収益	14,202	15,107	0.7	0.8	6.4	37,540	41,468	0.6	0.7	10.5	34,111	37,283	0.6	0.7	9.3
その他の診療収益	26,084	25,520	1.3	1.3	-2.2	17,548	19,007	0.3	0.3	8.3	47,612	47,732	0.9	0.9	0.3
2. 特別の療養環境収益	22,143	21,835	1.1	1.1	-1.4	86,622	87,952	1.4	1.4	1.5	40,373	40,761	0.8	0.8	1.0
3. 外来診療収益	512,663	509,447	26.2	26.0	-0.6	1,412,383	1,460,135	22.7	23.4	3.4	1,635,835	1,638,144	30.4	30.2	0.1
保険診療収益	488,614	485,392	25.0	24.8	-0.7	1,379,067	1,426,359	22.2	22.9	3.4	1,599,746	1,602,084	29.8	29.6	0.1
公営等診療収益	9,568	9,483	0.5	0.5	-0.9	9,339	9,781	0.2	0.2	4.7	12,362	12,493	0.2	0.2	1.1
その他の診療収益	14,481	14,571	0.7	0.7	0.6	23,977	23,995	0.4	0.4	0.1	23,727	23,567	0.4	0.4	-0.7
4. その他の医業収益	67,504	65,464	3.5	3.3	-3.0	100,970	101,283	1.6	1.6	0.3	200,527	201,963	3.7	3.7	0.7
II 介護収益	3,347	3,209	0.2	0.2	-4.1	450	594	0.0	0.0	32.0	3,962	4,181	0.1	0.1	5.5
III 医業・介護費用	1,913,713	1,924,758	97.9	98.2	0.6	6,291,255	6,361,140	101.3	101.9	1.1	6,064,163	6,164,255	112.8	113.7	1.7
1. 給与費	1,064,217	1,083,378	54.5	55.3	1.8	3,346,665	3,359,314	53.9	53.8	0.4	3,171,789	3,271,955	59.0	60.4	3.2
2. 医薬品費	193,659	186,810	9.9	9.5	-3.5	916,189	946,055	14.8	15.2	3.3	811,230	800,728	15.1	14.8	-1.3
3. 給食用材料費	19,354	19,156	1.0	1.0	-1.0	59,488	59,652	1.0	1.0	0.3	31,182	31,350	0.6	0.6	0.5
4. 診療材料費・医療消耗器具備品費	171,085	173,278	8.8	8.8	1.3	593,056	600,750	9.6	9.6	1.3	535,397	540,939	10.0	10.0	1.0
5. 委託費	98,820	99,857	5.1	5.1	1.0	350,462	369,015	5.6	5.9	5.3	473,644	485,358	8.8	9.0	2.5
6. 減価償却費	87,677	86,056	4.5	4.4	-1.8	411,966	413,410	6.6	6.6	0.4	459,094	463,653	8.5	8.6	1.0
(再掲)建物減価償却費	25,198	25,082	1.3	1.3	-0.5	141,088	142,874	2.3	2.3	1.3	177,870	178,152	3.3	3.3	0.2
(再掲)医療機器減価償却費	23,883	23,101	1.2	1.2	-3.3	164,169	154,485	2.6	2.5	-5.9	221,082	219,259	4.1	4.0	-0.8
7. 設備関係費	96,490	97,668	4.9	5.0	1.2	229,184	237,581	3.7	3.8	3.7	168,229	173,998	3.1	3.2	3.4
(再掲)設備機器賃借料	23,878	24,887	1.2	1.3	4.2	83,166	85,234	1.3	1.4	2.5	56,588	58,524	1.1	1.1	3.4
(再掲)医療機器賃借料	15,851	15,325	0.8	0.8	-3.3	53,459	52,509	0.9	0.8	-1.8	33,498	35,383	0.6	0.7	5.6
8. 経費	133,463	129,350	6.8	6.6	-3.1	343,599	334,284	5.5	5.4	-2.7	268,217	255,483	5.0	4.7	-4.7
9. その他の医業費用	48,947	49,206	2.5	2.5	0.5	40,647	41,080	0.7	0.7	1.1	145,382	140,791	2.7	2.6	-3.2
IV 損益差額(I+II-III)	40,355	34,954	2.1	1.8	-	-81,941	-120,861	-1.3	-1.9	-	-689,454	-743,342	-12.8	-13.7	-
V その他の医業・介護関連収益	48,117	45,467	2.5	2.3	-5.5	175,873	562,829	2.8	9.0	220.0	859,529	888,817	16.0	16.4	3.4
VI その他の医業・介護関連費用	52,584	39,062	2.7	2.0	-25.7	116,143	134,523	1.9	2.2	15.8	262,717	314,212	4.9	5.8	19.6
VII 総損益差額(IV+V-VI)	35,888	41,360	1.8	2.1	-	-22,211	307,445	-0.4	4.9	-	-92,641	-168,737	-1.7	-3.1	-
VIII 税金	14,212	14,044	0.7	0.7	-1.2	9,524	9,609	0.2	0.2	0.9	1,996	2,025	0.0	0.0	1.5
IX 税引後の総損益差額(VII-VIII)	21,676	27,316	1.1	1.4	-	-31,735	297,836	-0.5	4.8	-	-94,637	-170,762	-1.8	-3.2	-
施設数	455	-	-	-	-	46	-	-	-	-	184	-	-	-	-
平均病床数	130	130	-	-	-	352	350	-	-	-	269	268	-	-	-

(注) 1. 構成比率は「I 医業収益」と「II 介護収益」を合算した金額に対する各収益科目、又は費用科目の割合である。(以下同様)

2. 「国立」とは、国、独立行政法人国立病院機構、国立大学法人、独立行政法人労働者健康安全機構、国立高度専門医療研究センター、独立行政法人地域医療機能推進機構である。(以下同様)

3. 「公立」とは、都道府県立、市町村立、地方独立行政法人立病院である。(以下同様)

一般病院（集計1）

（1施設当たり損益）

	法人・その他														
	公 的					社会保険関係法人					その他				
	金 額		構成比率		金額の 伸び率	金 額		構成比率		金額の 伸び率	金 額		構成比率		金額の 伸び率
	前々年(度)	前年(度)	前々年(度)	前年(度)		前々年(度)	前年(度)	前々年(度)	前年(度)		前々年(度)	前年(度)	前々年(度)	前年(度)	
千円	千円	%	%	%	千円	千円	%	%	%	千円	千円	%	%	%	
I 医業収益	7,590,151	7,639,198	99.8	99.8	0.6	8,119,797	8,033,752	100.0	100.0	-1.1	4,956,154	4,942,885	99.9	99.9	-0.3
1. 入院診療収益	4,953,729	5,008,510	65.1	65.4	1.1	4,769,066	4,832,840	58.7	60.2	1.3	3,426,359	3,431,124	69.1	69.3	0.1
保険診療収益	4,875,575	4,929,288	64.1	64.4	1.1	4,725,378	4,788,748	58.2	59.6	1.3	3,359,274	3,363,447	67.7	68.0	0.1
公営等診療収益	41,585	43,176	0.5	0.6	3.8	11,407	11,995	0.1	0.1	5.2	33,966	32,923	0.7	0.7	-3.1
その他の診療収益	36,569	36,045	0.5	0.5	-1.4	32,281	32,097	0.4	0.4	-0.6	33,119	34,755	0.7	0.7	4.9
2. 特別の療養環境収益	91,294	89,414	1.2	1.2	-2.1	188,956	183,516	2.3	2.3	-2.9	65,711	63,450	1.3	1.3	-3.4
3. 外来診療収益	2,311,344	2,298,657	30.4	30.0	-0.5	2,792,931	2,652,872	34.4	33.0	-5.0	1,296,615	1,285,830	26.1	26.0	-0.8
保険診療収益	2,266,039	2,254,358	29.8	29.5	-0.5	2,674,315	2,533,863	32.9	31.5	-5.3	1,262,466	1,251,427	25.4	25.3	-0.9
公営等診療収益	11,723	13,188	0.2	0.2	12.5	5,275	5,571	0.1	0.1	5.6	13,130	13,727	0.3	0.3	4.5
その他の診療収益	33,582	31,111	0.4	0.4	-7.4	113,341	113,437	1.4	1.4	0.1	21,020	20,675	0.4	0.4	-1.6
4. その他の医業収益	233,784	242,617	3.1	3.2	3.8	368,844	364,523	4.5	4.5	-1.2	167,469	162,481	3.4	3.3	-3.0
II 介護収益	15,162	15,364	0.2	0.2	1.3	30	136	0.0	0.0	353.3	5,565	6,050	0.1	0.1	8.7
III 医業・介護費用	7,692,775	7,720,584	101.2	100.9	0.4	8,195,919	8,235,191	100.9	102.5	0.5	5,007,748	5,009,141	100.9	101.2	0.0
1. 給与費	4,010,838	4,063,159	52.7	53.1	1.3	3,941,731	4,166,054	48.5	51.9	5.7	2,639,319	2,670,871	53.2	54.0	1.2
2. 医薬品費	1,301,735	1,290,793	17.1	16.9	-0.8	1,769,125	1,608,988	21.8	20.0	-9.1	648,107	620,915	13.1	12.5	-4.2
3. 給食用材料費	43,305	42,964	0.6	0.6	-0.8	48,813	50,657	0.6	0.6	3.8	29,506	32,597	0.6	0.7	10.5
4. 診療材料費・医療消耗器具備品費	720,602	730,670	9.5	9.5	1.4	677,558	680,193	8.3	8.5	0.4	482,497	479,268	9.7	9.7	-0.7
5. 委託費	436,744	442,579	5.7	5.8	1.3	475,060	444,427	5.9	5.5	-6.4	332,663	333,644	6.7	6.7	0.3
6. 減価償却費	459,864	442,162	6.0	5.8	-3.8	417,171	419,003	5.1	5.2	0.4	282,781	284,993	5.7	5.8	0.8
(再掲)建物減価償却費	131,979	128,977	1.7	1.7	-2.3	162,529	153,698	2.0	1.9	-5.4	96,283	99,126	1.9	2.0	3.0
(再掲)医療機器減価償却費	174,804	166,806	2.3	2.2	-4.6	168,815	168,159	2.1	2.1	-0.4	99,101	98,869	2.0	2.0	-0.2
7. 設備関係費	267,001	274,396	3.5	3.6	2.8	336,092	344,231	4.1	4.3	2.4	209,519	217,135	4.2	4.4	3.6
(再掲)設備機器賃借料	88,279	87,579	1.2	1.1	-0.8	123,867	117,382	1.5	1.5	-5.2	75,253	76,786	1.5	1.6	2.0
(再掲)医療機器賃借料	64,764	65,314	0.9	0.9	0.8	79,352	76,818	1.0	1.0	-3.2	46,751	47,621	0.9	1.0	1.9
8. 経費	372,190	350,004	4.9	4.6	-6.0	386,687	376,587	4.8	4.7	-2.6	264,714	255,430	5.3	5.2	-3.5
9. その他の医業費用	80,498	83,858	1.1	1.1	4.2	143,684	145,050	1.8	1.8	1.0	118,642	114,289	2.4	2.3	-3.7
IV 損益差額(I+II-III)	-87,462	-66,022	-1.2	-0.9	-	-76,092	-201,303	-0.9	-2.5	-	-46,028	-60,207	-0.9	-1.2	-
V その他の医業・介護関連収益	671,249	347,391	8.8	4.5	-48.2	245,541	205,561	3.0	2.6	-16.3	110,613	135,222	2.2	2.7	22.2
VI その他の医業・介護関連費用	515,193	287,564	6.8	3.8	-44.2	374,345	199,206	4.6	2.5	-46.8	90,460	142,728	1.8	2.9	57.8
VII 総損益差額(IV+V-VI)	68,594	-6,195	0.9	-0.1	-	-204,896	-194,948	-2.5	-2.4	-	-25,876	-67,712	-0.5	-1.4	-
VIII 税金	1,641	1,537	0.0	0.0	-6.3	4,708	4,548	0.1	0.1	-3.4	1,781	2,389	0.0	0.0	34.1
IX 税引後の総損益差額(VII-VIII)	66,953	-7,732	0.9	-0.1	-	-209,604	-199,496	-2.6	-2.5	-	-27,657	-70,101	-0.6	-1.4	-
施設数	66	-	-	-	-	13	-	-	-	-	106	-	-	-	-
平均病床数	315	314	-	-	-	302	302	-	-	-	245	244	-	-	-

(注) 1. 「公的」とは、日赤、済生会、北海道社会事業協会、厚生連、国民健康保険団体連合会などである。(以下同様)
 2. 「社会保険関係法人」とは、健康保険組合及びその連合会、共済組合及びその連合会、国民健康保険組合である。(以下同様)
 3. 「その他」とは、公益法人、学校法人、社会福祉法人、医療生協、会社、社会医療法人、その他の法人などである。(以下同様)

一般病院（集計1）

（1施設当たり損益）

	法人・その他					個人					全体				
	法人・その他全体														
	金額		構成比率		金額の 伸び率	金額		構成比率		金額の 伸び率	金額		構成比率		金額の 伸び率
	前々年度	前年度	前々年度	前年度		前々年度	前年度	前々年度	前年度		前々年度	前年度	前々年度	前年度	
千円	千円	%	%	%	千円	千円	%	%	%	千円	千円	%	%	%	
I 医業収益	3,785,360	3,800,557	99.9	99.9	0.4	570,753	557,415	100.0	100.0	-2.3	3,720,199	3,734,818	99.9	99.9	0.4
1. 入院診療収益	2,552,381	2,571,875	67.3	67.6	0.8	344,699	343,350	60.4	61.6	-0.4	2,507,631	2,526,702	67.3	67.6	0.8
保険診療収益	2,496,360	2,514,535	65.9	66.1	0.7	316,395	316,322	55.4	56.7	0.0	2,452,172	2,469,977	65.8	66.1	0.7
公害等診療収益	24,090	25,444	0.6	0.7	5.6	4,872	4,939	0.9	0.9	1.4	23,701	25,029	0.6	0.7	5.6
その他の診療収益	31,931	31,895	0.8	0.8	-0.1	23,432	22,089	4.1	4.0	-5.7	31,759	31,696	0.9	0.8	-0.2
2. 特別の療養環境収益	42,454	41,947	1.1	1.1	-1.2	3,393	3,143	0.6	0.6	-7.4	41,663	41,160	1.1	1.1	-1.2
3. 外来診療収益	1,063,820	1,060,781	28.1	27.9	-0.3	163,346	156,220	28.6	28.0	-4.4	1,045,567	1,042,446	28.1	27.9	-0.3
保険診療収益	1,032,478	1,029,458	27.2	27.1	-0.3	151,377	144,514	26.5	25.9	-4.5	1,014,618	1,011,520	27.2	27.1	-0.3
公害等診療収益	10,680	10,875	0.3	0.3	1.8	7,102	6,843	1.2	1.2	-3.6	10,607	10,793	0.3	0.3	1.8
その他の診療収益	20,662	20,448	0.5	0.5	-1.0	4,867	4,863	0.9	0.9	-0.1	20,341	20,132	0.5	0.5	-1.0
4. その他の医業収益	126,704	125,955	3.3	3.3	-0.6	59,315	54,702	10.4	9.8	-7.8	125,338	124,511	3.4	3.3	-0.7
II 介護収益	4,441	4,499	0.1	0.1	1.3	84	175	0.0	0.0	108.3	4,353	4,411	0.1	0.1	1.3
III 医業・介護費用	3,932,223	3,965,730	103.8	104.2	0.9	544,400	540,294	95.4	96.9	-0.8	3,863,551	3,896,296	103.7	104.2	0.8
1. 給与費	2,089,081	2,132,120	55.1	56.0	2.1	316,927	316,062	55.5	56.7	-0.3	2,053,159	2,095,308	55.1	56.0	2.1
2. 医薬品費	525,446	514,687	13.9	13.5	-2.0	58,925	55,560	10.3	10.0	-5.7	515,990	505,380	13.9	13.5	-2.1
3. 給食用材料費	27,472	27,790	0.7	0.7	1.2	7,665	7,793	1.3	1.4	1.7	27,070	27,385	0.7	0.7	1.2
4. 診療材料費・医療消耗器具備品費	357,644	360,779	9.4	9.5	0.9	25,036	26,609	4.4	4.8	6.3	350,902	354,005	9.4	9.5	0.9
5. 委託費	251,147	255,252	6.6	6.7	1.6	32,655	33,418	5.7	6.0	2.3	246,718	250,756	6.6	6.7	1.6
6. 減価償却費	240,305	239,452	6.3	6.3	-0.4	15,328	14,968	2.7	2.7	-2.3	235,745	234,902	6.3	6.3	-0.4
(再掲)建物減価償却費	82,428	82,508	2.2	2.2	0.1	6,157	5,486	1.1	1.0	-10.9	80,882	80,947	2.2	2.2	0.1
(再掲)医療機器減価償却費	95,787	93,835	2.5	2.5	-2.0	3,794	4,085	0.7	0.7	7.7	93,922	92,016	2.5	2.5	-2.0
7. 設備関係費	148,965	152,856	3.9	4.0	2.6	31,393	32,069	5.5	5.8	2.2	146,582	150,408	3.9	4.0	2.6
(再掲)設備機器賃借料	46,570	47,653	1.2	1.3	2.3	7,351	7,671	1.3	1.4	4.4	45,775	46,843	1.2	1.3	2.3
(再掲)医療機器賃借料	29,996	30,179	0.8	0.8	0.6	4,725	5,001	0.8	0.9	5.8	29,484	29,669	0.8	0.8	0.6
8. 経費	210,959	202,657	5.6	5.3	-3.9	53,200	50,142	9.3	9.0	-5.7	207,761	199,565	5.6	5.3	-3.9
9. その他の医業費用	81,204	80,136	2.1	2.1	-1.3	3,272	3,673	0.6	0.7	12.3	79,625	78,586	2.1	2.1	-1.3
IV 損益差額(I+II-III)	-142,423	-160,674	-3.8	-4.2	-	26,437	17,296	4.6	3.1	-	-139,000	-157,067	-3.7	-4.2	-
V その他の医業・介護関連収益	284,318	287,418	7.5	7.6	1.1	4,893	6,047	0.9	1.1	23.6	278,654	281,715	7.5	7.5	1.1
VI その他の医業・介護関連費用	144,904	136,177	3.8	3.6	-6.0	4,377	5,818	0.8	1.0	32.9	142,055	133,535	3.8	3.6	-6.0
VII 総損益差額(IV+V-VI)	-3,009	-9,433	-0.1	-0.2	-	26,953	17,525	4.7	3.1	-	-2,402	-8,887	-0.1	-0.2	-
VIII 税金	8,770	8,757	0.2	0.2	-0.1	-	-	-	-	-	-	-	-	-	-
IX 税引後の総損益差額(VII-VIII)	-11,779	-18,190	-0.3	-0.5	-	-	-	-	-	-	-	-	-	-	-
施設数	870	-	-	-	-	18	-	-	-	-	888	-	-	-	-
平均病床数	201	201	-	-	-	60	60	-	-	-	199	198	-	-	-

(注) 1. 個人立の病院の総損益差額からは、開設者の報酬となる部分以外に、建物、設備について現存物の価値以上の改善を行うための内部資金に充てられることが考えられる。

2. 個人立の病院は税金について調査していないので、個人立の病院が含まれる集計区分では税金の集計はしていない。(以下同様)

一般病院（集計1）

（1施設当たり損益）

	（参考）国公立を除く					（参考）国公立				
	金額		構成比率		金額の 伸び率	金額		構成比率		金額の 伸び率
	前々年(度)	前年(度)	前々年(度)	前年(度)		前々年(度)	前年(度)	前々年(度)	前年(度)	
	千円	千円	%	%	%	千円	千円	%	%	%
I 医業収益	3,084,667	3,089,383	99.8	99.8	0.2	5,538,370	5,581,323	99.9	99.9	0.8
1. 入院診療収益	2,084,908	2,100,240	67.5	67.9	0.7	3,716,987	3,746,754	67.1	67.1	0.8
保険診療収益	2,036,767	2,051,688	65.9	66.3	0.7	3,640,592	3,666,648	65.7	65.7	0.7
公害等診療収益	19,822	20,453	0.6	0.7	3.2	34,797	38,120	0.6	0.7	9.5
その他の診療収益	28,319	28,099	0.9	0.9	-0.8	41,599	41,987	0.8	0.8	0.9
2. 特別の療養環境収益	38,880	38,000	1.3	1.2	-2.3	49,623	50,199	0.9	0.9	1.2
3. 外来診療収益	854,863	846,667	27.7	27.4	-1.0	1,591,145	1,602,542	28.7	28.7	0.7
保険診療収益	825,517	817,377	26.7	26.4	-1.0	1,555,611	1,566,939	28.1	28.1	0.7
公害等診療収益	10,206	10,389	0.3	0.3	1.8	11,757	11,950	0.2	0.2	1.6
その他の診療収益	19,141	18,901	0.6	0.6	-1.3	23,777	23,653	0.4	0.4	-0.5
4. その他の医業収益	106,016	104,476	3.4	3.4	-1.5	180,616	181,827	3.3	3.3	0.7
II 介護収益	4,734	4,742	0.2	0.2	0.2	3,260	3,463	0.1	0.1	6.2
III 医業・介護費用	3,078,465	3,089,780	99.6	99.9	0.4	6,109,582	6,203,632	110.2	111.1	1.5
1. 給与費	1,649,923	1,677,911	53.4	54.2	1.7	3,206,764	3,289,427	57.9	58.9	2.6
2. 医薬品費	405,453	391,983	13.1	12.7	-3.3	832,222	829,794	15.0	14.9	-0.3
3. 給食用材料費	23,654	24,021	0.8	0.8	1.6	36,843	37,010	0.7	0.7	0.5
4. 診療材料費・医療消耗器具備品費	282,382	284,483	9.1	9.2	0.7	546,929	552,902	9.9	9.9	1.1
5. 委託費	176,009	176,885	5.7	5.7	0.5	449,008	462,089	8.1	8.3	2.9
6. 減価償却費	160,969	158,456	5.2	5.1	-1.6	449,668	453,605	8.1	8.1	0.9
(再掲)建物減価償却費	49,552	49,436	1.6	1.6	-0.2	170,513	171,097	3.1	3.1	0.3
(再掲)医療機器減価償却費	53,452	52,067	1.7	1.7	-2.6	209,700	206,304	3.8	3.7	-1.6
7. 設備関係費	134,754	137,717	4.4	4.5	2.2	180,420	186,715	3.3	3.3	3.5
(再掲)設備機器賃借料	40,137	40,892	1.3	1.3	1.9	61,904	63,866	1.1	1.1	3.2
(再掲)医療機器賃借料	26,685	26,474	0.9	0.9	-0.8	37,490	38,808	0.7	0.7	3.5
8. 経費	181,359	174,511	5.9	5.6	-3.8	283,293	271,243	5.1	4.9	-4.3
9. その他の医業費用	63,961	63,814	2.1	2.1	-0.2	124,435	120,848	2.2	2.2	-2.9
IV 損益差額(I+II-III)	10,937	4,345	0.4	0.1	-	-567,951	-618,846	-10.2	-11.1	-
V その他の医業・介護関連収益	123,406	92,295	4.0	3.0	-25.2	722,798	823,619	13.0	14.7	13.9
VI その他の医業・介護関連費用	110,125	82,942	3.6	2.7	-24.7	233,402	278,274	4.2	5.0	19.2
VII 総損益差額(IV+V-VI)	24,217	13,698	0.8	0.4	-	-78,555	-73,501	-1.4	-1.3	-
VIII 税金	-	-	-	-	-	3,502	3,542	0.1	0.1	1.1
IX 税引後の総損益差額(VII-VIII)	-	-	-	-	-	-82,057	-77,042	-1.5	-1.4	-
施設数	658	-	-	-	-	230	-	-	-	-
平均病床数	168	168	-	-	-	286	285	-	-	-

（注）「国公立」とは、国、独立行政法人国立病院機構、国立大学法人、独立行政法人労働者健康安全機構、国立高度専門医療研究センター、独立行政法人地域医療機能推進機構と、都道府県立、市町村立、地方独立行政法人立病院の「公立」の総称である。（以下同様）

精神科病院（集計1）

（1施設当たり損益）

	法人・その他					個人					全体				
	法人・その他全体														
	金額		構成比率		金額の 伸び率	金額		構成比率		金額の 伸び率	金額		構成比率		金額の 伸び率
	前々年(度)	前年(度)	前々年(度)	前年(度)		前々年(度)	前年(度)	前々年(度)	前年(度)		前々年(度)	前年(度)	前々年(度)	前年(度)	
千円	千円	%	%	%	千円	千円	%	%	%	千円	千円	%	%	%	
I 医業収益	1,398,859	1,391,848	100.0	100.0	-0.5	723,018	718,639	100.0	100.0	-0.6	1,388,132	1,381,162	100.0	100.0	-0.5
1. 入院診療収益	1,172,828	1,172,694	83.8	84.2	0.0	618,647	616,162	85.6	85.7	-0.4	1,164,031	1,163,860	83.8	84.2	0.0
保険診療収益	1,157,714	1,157,933	82.7	83.2	0.0	618,647	616,162	85.6	85.7	-0.4	1,149,158	1,149,333	82.8	83.2	0.0
公害等診療収益	726	765	0.1	0.1	5.4	0	0	0.0	0.0	—	714	753	0.1	0.1	5.5
その他の診療収益	14,388	13,996	1.0	1.0	-2.7	0	0	0.0	0.0	—	14,159	13,774	1.0	1.0	-2.7
2. 特別の療養環境収益	7,653	7,570	0.5	0.5	-1.1	0	0	0.0	0.0	—	7,531	7,450	0.5	0.5	-1.1
3. 外来診療収益	196,742	193,251	14.1	13.9	-1.8	91,409	90,350	12.6	12.6	-1.2	195,070	191,617	14.0	13.9	-1.8
保険診療収益	193,767	190,615	13.8	13.7	-1.6	91,391	90,342	12.6	12.6	-1.1	192,142	189,024	13.8	13.7	-1.6
公害等診療収益	772	687	0.1	0.0	-11.0	16	4	0.0	0.0	-75.0	760	676	0.1	0.0	-11.1
その他の診療収益	2,203	1,948	0.2	0.1	-11.6	2	4	0.0	0.0	100.0	2,168	1,918	0.2	0.1	-11.5
4. その他の医業収益	21,637	18,334	1.5	1.3	-15.3	12,962	12,127	1.8	1.7	-6.4	21,499	18,235	1.5	1.3	-15.2
II 介護収益	431	388	0.0	0.0	-10.0	0	0	0.0	0.0	—	424	382	0.0	0.0	-9.9
III 医業・介護費用	1,397,884	1,408,842	99.9	101.2	0.8	606,170	607,586	83.8	84.5	0.2	1,385,317	1,396,124	99.8	101.1	0.8
1. 給与費	920,063	936,000	65.8	67.2	1.7	377,139	381,873	52.2	53.1	1.3	911,445	927,205	65.6	67.1	1.7
2. 医薬品費	97,287	90,684	7.0	6.5	-6.8	42,050	40,640	5.8	5.7	-3.4	96,410	89,890	6.9	6.5	-6.8
3. 給食材料費	44,175	43,777	3.2	3.1	-0.9	15,108	15,101	2.1	2.1	0.0	43,714	43,321	3.1	3.1	-0.9
4. 診療材料費・医療消耗器具備品費	12,922	12,588	0.9	0.9	-2.6	4,918	5,042	0.7	0.7	2.5	12,795	12,468	0.9	0.9	-2.6
5. 委託費	74,133	76,968	5.3	5.5	3.8	54,752	56,806	7.6	7.9	3.8	73,826	76,648	5.3	5.5	3.8
6. 減価償却費	62,719	64,351	4.5	4.6	2.6	6,274	6,908	0.9	1.0	10.1	61,823	63,439	4.5	4.6	2.6
(再掲)建物減価償却費	31,103	32,783	2.2	2.4	5.4	457	417	0.1	0.1	-8.8	30,617	32,269	2.2	2.3	5.4
(再掲)医療機器減価償却費	4,417	4,548	0.3	0.3	3.0	907	1,090	0.1	0.2	20.2	4,361	4,493	0.3	0.3	3.0
7. 設備関係費	47,550	47,756	3.4	3.4	0.4	52,607	50,404	7.3	7.0	-4.2	47,631	47,798	3.4	3.5	0.4
(再掲)設備機器賃借料	8,350	8,420	0.6	0.6	0.8	1,871	644	0.3	0.1	-65.6	8,248	8,297	0.6	0.6	0.6
(再掲)医療機器賃借料	2,766	2,729	0.2	0.2	-1.3	1,426	200	0.2	0.0	-86.0	2,744	2,689	0.2	0.2	-2.0
8. 経費	119,171	116,593	8.5	8.4	-2.2	40,091	38,073	5.5	5.3	-5.0	117,916	115,347	8.5	8.3	-2.2
9. その他の医業費用	19,864	20,125	1.4	1.4	1.3	13,231	12,739	1.8	1.8	-3.7	19,758	20,008	1.4	1.4	1.3
IV 損益差額(I+II-III)	1,406	-16,606	0.1	-1.2	—	116,848	111,053	16.2	15.5	—	3,239	-14,580	0.2	-1.1	—
V その他の医業・介護関連収益	86,688	82,868	6.2	6.0	-4.4	8,507	8,803	1.2	1.2	3.5	85,447	81,693	6.2	5.9	-4.4
VI その他の医業・介護関連費用	54,094	49,786	3.9	3.6	-8.0	15,572	27,866	2.2	3.9	78.9	53,482	49,438	3.9	3.6	-7.6
VII 総損益差額(IV+V-VI)	34,001	16,476	2.4	1.2	—	109,783	91,990	15.2	12.8	—	35,204	17,675	2.5	1.3	—
VIII 税金	9,034	8,554	0.6	0.6	-5.3	—	—	—	—	—	—	—	—	—	—
IX 税引後の総損益差額(VII-VIII)	24,967	7,922	1.8	0.6	—	—	—	—	—	—	—	—	—	—	—
施設数	186	—	—	—	—	3	—	—	—	—	189	—	—	—	—
平均病床数	235	233	—	—	—	133	133	—	—	—	234	232	—	—	—

(注) 個人立の病院の総損益差額からは、開設者の報酬となる部分以外に、建物、設備について現存物の価値以上の改善を行うための内部資金に充てられることが考えられる。

精神科病院（集計1）

（1施設当たり損益）

	(参考)国公立を除く				
	金額		構成比率		金額の 伸び率
	前々年(度)	前年(度)	前々年(度)	前年(度)	
	千円	千円	%	%	%
I 医業収益	1,358,864	1,350,990	100.0	100.0	-0.6
1. 入院診療収益	1,142,305	1,141,214	84.0	84.4	-0.1
保険診療収益	1,126,772	1,126,061	82.9	83.3	-0.1
公害等診療収益	748	760	0.1	0.1	1.6
その他の診療収益	14,784	14,393	1.1	1.1	-2.6
2. 特別の療養環境収益	7,856	7,773	0.6	0.6	-1.1
3. 外来診療収益	188,005	184,431	13.8	13.6	-1.9
保険診療収益	184,946	181,723	13.6	13.4	-1.7
公害等診療収益	795	706	0.1	0.1	-11.2
その他の診療収益	2,265	2,002	0.2	0.1	-11.6
4. その他の医業収益	20,697	17,572	1.5	1.3	-15.1
II 介護収益	445	401	0.0	0.0	-9.9
III 医業・介護費用	1,324,076	1,328,808	97.4	98.3	0.4
1. 給与費	866,828	877,985	63.8	65.0	1.3
2. 医薬品費	94,248	87,473	6.9	6.5	-7.2
3. 給食用材料費	43,721	43,280	3.2	3.2	-1.0
4. 診療材料費・医療消耗器具備品費	12,391	12,056	0.9	0.9	-2.7
5. 委託費	67,498	69,758	5.0	5.2	3.3
6. 減価償却費	56,173	56,524	4.1	4.2	0.6
(再掲)建物減価償却費	25,823	26,514	1.9	2.0	2.7
(再掲)医療機器減価償却費	3,133	3,046	0.2	0.2	-2.8
7. 設備関係費	48,337	48,551	3.6	3.6	0.4
(再掲)設備機器賃借料	8,621	8,655	0.6	0.6	0.4
(再掲)医療機器賃借料	2,881	2,822	0.2	0.2	-2.0
8. 経費	115,319	113,205	8.5	8.4	-1.8
9. その他の医業費用	19,560	19,975	1.4	1.5	2.1
IV 損益差額(I+II-III)	35,233	22,583	2.6	1.7	-
V その他の医業・介護関連収益	48,649	42,398	3.6	3.1	-12.8
VI その他の医業・介護関連費用	46,670	43,487	3.4	3.2	-6.8
VII 総損益差額(IV+V-VI)	37,212	21,494	2.7	1.6	-
VIII 税金	-	-	-	-	-
IX 税引後の総損益差額(VII-VIII)	-	-	-	-	-
施設数	180	-	-	-	-
平均病床数	231	229	-	-	-

調査に回答した全ての医療機関等の集計(集計2)
(有効回答施設の集計)
【損益状況】

一般病院（集計2）

（1施設当たり損益）

	医療法人					法人・その他					公立				
	金額		構成比率		金額の 伸び率	金額		構成比率		金額の 伸び率	金額		構成比率		金額の 伸び率
	前々年(度)	前年(度)	前々年(度)	前年(度)		前々年(度)	前年(度)	前々年(度)	前年(度)		前々年(度)	前年(度)	前々年(度)	前年(度)	
	千円	千円	%	%	%	千円	千円	%	%	%	千円	千円	%	%	%
I 医業収益	1,676,568	1,683,430	94.4	94.5	0.4	6,114,638	6,116,058	98.9	98.9	0.0	4,946,063	4,984,064	99.5	99.5	0.8
1. 入院診療収益	1,185,622	1,195,683	66.8	67.1	0.8	4,476,903	4,448,779	72.4	71.9	-0.6	3,210,426	3,245,368	64.6	64.8	1.1
保険診療収益	1,152,229	1,161,857	64.9	65.2	0.8	4,424,904	4,392,267	71.5	71.0	-0.7	3,136,720	3,168,886	63.1	63.2	1.0
公害等診療収益	11,662	12,442	0.7	0.7	6.7	35,937	39,335	0.6	0.6	9.5	30,974	33,628	0.6	0.7	8.6
その他の診療収益	21,731	21,384	1.2	1.2	-1.6	16,062	17,177	0.3	0.3	6.9	42,732	42,854	0.9	0.9	0.3
2. 特別の療養環境収益	17,830	17,605	1.0	1.0	-1.3	84,078	84,627	1.4	1.4	0.7	36,594	36,927	0.7	0.7	0.9
3. 外来診療収益	414,534	412,009	23.3	23.1	-0.6	1,421,710	1,449,853	23.0	23.4	2.0	1,508,854	1,509,355	30.3	30.1	0.0
保険診療収益	394,144	391,461	22.2	22.0	-0.7	1,390,491	1,418,707	22.5	22.9	2.0	1,475,863	1,476,482	29.7	29.5	0.0
公害等診療収益	7,699	7,609	0.4	0.4	-1.2	9,267	9,683	0.1	0.2	4.5	11,594	11,663	0.2	0.2	0.6
その他の診療収益	12,691	12,938	0.7	0.7	1.9	21,952	21,463	0.4	0.3	-2.2	21,396	21,210	0.4	0.4	-0.9
4. その他の医業収益	58,582	58,134	3.3	3.3	-0.8	131,946	132,800	2.1	2.1	0.6	190,189	192,413	3.8	3.8	1.2
II 介護収益	99,217	97,736	5.6	5.5	-1.5	70,063	70,785	1.1	1.1	1.0	26,549	27,044	0.5	0.5	1.9
1. 施設サービス収益	72,686	70,221	4.1	3.9	-3.4	55,635	55,862	0.9	0.9	0.4	16,736	16,717	0.3	0.3	-0.1
2. 居宅サービス収益	22,862	23,655	1.3	1.3	3.5	9,550	9,997	0.2	0.2	4.7	8,057	8,496	0.2	0.2	5.4
(再掲)短期入所療養介護分	346	396	0.0	0.0	14.5	2,903	3,258	0.0	0.1	12.2	625	620	0.0	0.0	-0.8
3. その他の介護収益	3,670	3,860	0.2	0.2	5.2	4,879	4,926	0.1	0.1	1.0	1,757	1,830	0.0	0.0	4.2
III 医業・介護費用	1,723,821	1,736,127	97.1	97.5	0.7	6,236,751	6,282,877	100.8	101.6	0.7	5,614,008	5,698,493	112.9	113.7	1.5
1. 給与費	995,613	1,012,777	56.1	56.9	1.7	3,329,667	3,344,749	53.8	54.1	0.5	2,953,873	3,040,089	59.4	60.7	2.9
2. 医薬品費	155,789	149,763	8.8	8.4	-3.9	897,511	911,891	14.5	14.7	1.6	735,276	724,321	14.8	14.5	-1.5
3. 給食用材料費	20,950	20,832	1.2	1.2	-0.6	60,924	61,515	1.0	1.0	1.0	29,254	29,405	0.6	0.6	0.5
4. 診療材料費・医療消耗器具備品費	129,391	130,903	7.3	7.3	1.2	572,258	578,210	9.3	9.3	1.0	488,151	491,867	9.8	9.8	0.8
5. 委託費	94,207	95,941	5.3	5.4	1.8	349,061	367,259	5.6	5.9	5.2	440,922	450,904	8.9	9.0	2.3
6. 減価償却費	76,329	75,482	4.3	4.2	-1.1	418,826	412,720	6.8	6.7	-1.5	423,157	427,393	8.5	8.5	1.0
(再掲)建物減価償却費	23,947	23,872	1.3	1.3	-0.3	145,891	147,027	2.4	2.4	0.8	165,002	165,217	3.3	3.3	0.1
(再掲)医療機器減価償却費	18,876	18,566	1.1	1.0	-1.6	162,212	149,433	2.6	2.4	-7.9	203,094	201,555	4.1	4.0	-0.8
7. 設備関係費	85,564	86,809	4.8	4.9	1.5	228,099	236,425	3.7	3.8	3.7	157,694	162,213	3.2	3.2	2.9
(再掲)設備機器賃借料	21,362	22,018	1.2	1.2	3.1	79,791	82,398	1.3	1.3	3.3	53,578	55,216	1.1	1.1	3.1
(再掲)医療機器賃借料	13,836	13,634	0.8	0.8	-1.5	49,805	49,918	0.8	0.8	0.2	31,550	33,047	0.6	0.7	4.7
8. 経費	123,435	121,004	7.0	6.8	-2.0	344,342	333,684	5.6	5.4	-3.1	249,445	239,520	5.0	4.8	-4.0
9. その他の医業費用	42,545	42,616	2.4	2.4	0.2	36,061	36,424	0.6	0.6	1.0	136,236	132,780	2.7	2.6	-2.5
IV 損益差額(I+II-III)	51,964	45,039	2.9	2.5	-	-52,050	-96,034	-0.8	-1.6	-	-641,396	-687,386	-12.9	-13.7	-
V その他の医業・介護関連収益	42,374	42,005	2.4	2.4	-0.9	169,028	495,323	2.7	8.0	193.0	796,382	823,860	16.0	16.4	3.5
VI その他の医業・介護関連費用	44,669	38,865	2.5	2.2	-13.0	112,840	130,793	1.8	2.1	15.9	239,819	285,142	4.8	5.7	18.9
VII 総損益差額(IV+V-VI)	49,669	48,178	2.8	2.7	-	4,138	268,496	0.1	4.3	-	-84,832	-148,667	-1.7	-3.0	-
VIII 税金	14,384	13,540	0.8	0.8	-5.9	7,965	8,037	0.1	0.1	0.9	1,831	1,857	0.0	0.0	1.4
IX 税引後の総損益差額(VII-VIII)	35,286	34,638	2.0	1.9	-	-3,827	260,460	-0.1	4.2	-	-86,663	-150,524	-1.7	-3.0	-
施設数	733	-	-	-	-	55	-	-	-	-	209	-	-	-	-
平均病床数	133	133	-	-	-	350	348	-	-	-	252	251	-	-	-

(注) 構成比率は「I 医業収益」と「II 介護収益」を合算した金額に対する各収益科目、又は費用科目の割合である。(以下同様)

一般病院（集計2）

（1施設当たり損益）

	法人・その他														
	公 的					社会保険関係法人					その他				
	金 額		構成比率		金額の 伸び率	金 額		構成比率		金額の 伸び率	金 額		構成比率		金額の 伸び率
	前々年(度)	前年(度)	前々年(度)	前年(度)		前々年(度)	前年(度)	前々年(度)	前年(度)		前々年(度)	前年(度)	前々年(度)	前年(度)	
千円	千円	%	%	%	千円	千円	%	%	%	千円	千円	%	%	%	
I 医業収益	7,564,313	7,612,004	99.4	99.4	0.6	8,119,797	8,033,752	100.0	100.0	-1.1	4,210,224	4,197,596	98.9	98.9	-0.3
1. 入院診療収益	4,915,876	4,964,352	64.6	64.9	1.0	4,769,066	4,832,840	58.7	60.2	1.3	2,947,390	2,951,461	69.3	69.5	0.1
保険診療収益	4,833,036	4,881,192	63.5	63.8	1.0	4,725,378	4,788,748	58.2	59.6	1.3	2,889,460	2,892,844	67.9	68.2	0.1
公害等診療収益	41,014	41,929	0.5	0.5	2.2	11,407	11,995	0.1	0.1	5.2	27,953	27,250	0.7	0.6	-2.5
その他の診療収益	41,826	41,231	0.5	0.5	-1.4	32,281	32,097	0.4	0.4	-0.6	29,978	31,367	0.7	0.7	4.6
2. 特別の療養環境収益	87,938	86,213	1.2	1.1	-2.0	188,956	183,516	2.3	2.3	-2.9	52,735	50,986	1.2	1.2	-3.3
3. 外来診療収益	2,333,367	2,327,289	30.7	30.4	-0.3	2,792,931	2,652,872	34.4	33.0	-5.0	1,071,257	1,059,987	25.2	25.0	-1.1
保険診療収益	2,290,773	2,285,691	30.1	29.9	-0.2	2,674,315	2,533,863	32.9	31.5	-5.3	1,040,223	1,028,428	24.4	24.2	-1.1
公害等診療収益	11,840	13,122	0.2	0.2	10.8	5,275	5,571	0.1	0.1	5.6	11,014	11,462	0.3	0.3	4.1
その他の診療収益	30,754	28,475	0.4	0.4	-7.4	113,341	113,437	1.4	1.4	0.1	20,019	20,097	0.5	0.5	0.4
4. その他の医業収益	227,131	234,151	3.0	3.1	3.1	368,844	364,523	4.5	4.5	-1.2	138,842	135,162	3.3	3.2	-2.7
II 介護収益	42,546	42,518	0.6	0.6	-0.1	30	136	0.0	0.0	353.3	45,825	46,651	1.1	1.1	1.8
1. 施設サービス収益	19,757	19,644	0.3	0.3	-0.6	0	0	0.0	0.0	-	24,376	24,232	0.6	0.6	-0.6
2. 在宅サービス収益	17,313	16,958	0.2	0.2	-2.1	30	136	0.0	0.0	353.3	19,619	20,242	0.5	0.5	3.2
(再掲)短期入所療養介護分	2,303	2,177	0.0	0.0	-5.5	0	0	0.0	0.0	-	128	164	0.0	0.0	28.1
3. その他の介護収益	5,476	5,917	0.1	0.1	8.1	0	0	0.0	0.0	-	1,830	2,176	0.0	0.1	18.9
III 医業・介護費用	7,689,487	7,719,579	101.1	100.8	0.4	8,195,919	8,235,191	100.9	102.5	0.5	4,277,410	4,276,145	100.5	100.8	0.0
1. 給与費	4,019,490	4,069,378	52.8	53.2	1.2	3,941,731	4,166,054	48.5	51.9	5.7	2,311,590	2,341,180	54.3	55.2	1.3
2. 医薬品費	1,321,529	1,317,368	17.4	17.2	-0.3	1,769,125	1,608,988	21.8	20.0	-9.1	526,013	503,237	12.4	11.9	-4.3
3. 給食用材料費	43,823	43,606	0.6	0.6	-0.5	48,813	50,657	0.6	0.6	3.8	29,211	31,403	0.7	0.7	7.5
4. 診療材料費・医療消耗器具備品費	713,342	720,069	9.4	9.4	0.9	677,558	680,193	8.3	8.5	0.4	388,664	385,456	9.1	9.1	-0.8
5. 委託費	419,067	426,039	5.5	5.6	1.7	475,060	444,427	5.9	5.5	-6.4	276,399	277,230	6.5	6.5	0.3
6. 減価償却費	449,886	433,406	5.9	5.7	-3.7	417,171	419,003	5.1	5.2	0.4	233,729	234,580	5.5	5.5	0.4
(再掲)建物減価償却費	126,253	123,478	1.7	1.6	-2.2	162,529	153,698	2.0	1.9	-5.4	80,695	82,787	1.9	2.0	2.6
(再掲)医療機器減価償却費	172,516	164,740	2.3	2.2	-4.5	168,815	168,159	2.1	2.1	-0.4	79,552	79,347	1.9	1.9	-0.3
7. 設備関係費	268,034	276,300	3.5	3.6	3.1	336,092	344,231	4.1	4.3	2.4	171,582	177,343	4.0	4.2	3.4
(再掲)設備機器賃借料	89,241	90,184	1.2	1.2	1.1	123,867	117,382	1.5	1.5	-5.2	61,563	62,936	1.4	1.5	2.2
(再掲)医療機器賃借料	63,777	64,345	0.8	0.8	0.9	79,352	76,818	1.0	1.0	-3.2	37,874	38,780	0.9	0.9	2.4
8. 経費	364,971	341,229	4.8	4.5	-6.5	386,687	376,587	4.8	4.7	-2.6	235,522	225,730	5.5	5.3	-4.2
9. その他の医業費用	89,345	92,184	1.2	1.2	3.2	143,684	145,050	1.8	1.8	1.0	104,700	99,986	2.5	2.4	-4.5
IV 損益差額(I+II-III)	-82,628	-65,057	-1.1	-0.8	-	-76,092	-201,303	-0.9	-2.5	-	-21,361	-31,898	-0.5	-0.8	-
V その他の医業・介護関連収益	643,318	354,780	8.5	4.6	-44.9	245,541	205,561	3.0	2.6	-16.3	90,830	107,705	2.1	2.5	18.6
VI その他の医業・介護関連費用	490,001	277,239	6.4	3.6	-43.4	374,345	199,206	4.6	2.5	-46.8	74,284	115,339	1.7	2.7	55.3
VII 総損益差額(IV+V-VI)	70,689	12,484	0.9	0.2	-	-204,896	-194,948	-2.5	-2.4	-	-4,815	-39,532	-0.1	-0.9	-
VIII 税金	1,907	1,737	0.0	0.0	-8.9	4,708	4,548	0.1	0.1	-3.4	4,542	4,563	0.1	0.1	0.5
IX 税引後の総損益差額(VII-VIII)	68,781	10,747	0.9	0.1	-	-209,604	-199,496	-2.6	-2.5	-	-9,358	-44,095	-0.2	-1.0	-
施設数	75	-	-	-	-	13	-	-	-	-	140	-	-	-	-
平均病床数	312	312	-	-	-	302	302	-	-	-	228	228	-	-	-

一般病院（集計2）

（1施設当たり損益）

	法人・その他					個人					全体					
	法人・その他全体					金額の 伸び率	金額		構成比率		金額の 伸び率	金額		構成比率		金額の 伸び率
	金額	構成比率	金額の 伸び率		金額		構成比率	金額	構成比率	金額		構成比率	金額	構成比率	金額	
	前々年(度)	前年(度)	前々年(度)	前年(度)	前々年(度)	前年(度)	前々年(度)	前年(度)	前々年(度)	前年(度)	前々年(度)	前年(度)	前々年(度)	前年(度)	前々年(度)	前年(度)
	千円	千円	%	%	%	千円	千円	%	%	%	千円	千円	%	%	%	
I 医業収益	3,152,056	3,163,273	97.7	97.7	0.4	651,003	631,762	90.1	90.0	-3.0	3,105,963	3,116,618	97.6	97.7	0.3	
1. 入院診療収益	2,146,607	2,161,435	66.5	66.8	0.7	436,951	428,383	60.5	61.0	-2.0	2,115,098	2,129,496	66.5	66.7	0.7	
保険診療収益	2,099,559	2,113,351	65.1	65.3	0.7	413,898	406,322	57.3	57.9	-1.8	2,068,493	2,081,891	65.0	65.2	0.6	
公害等診療収益	19,703	20,757	0.6	0.6	5.3	3,969	4,202	0.5	0.6	5.9	19,413	20,452	0.6	0.6	5.4	
その他の診療収益	27,344	27,328	0.8	0.8	-0.1	19,084	17,859	2.6	2.5	-6.4	27,192	27,153	0.9	0.9	-0.1	
2. 特別の療養環境収益	34,103	33,687	1.1	1.0	-1.2	3,519	3,084	0.5	0.4	-12.4	33,539	33,123	1.1	1.0	-1.2	
3. 外来診療収益	864,232	860,924	26.8	26.6	-0.4	157,556	150,114	21.8	21.4	-4.7	851,209	847,824	26.8	26.6	-0.4	
保険診療収益	837,588	834,205	26.0	25.8	-0.4	147,126	139,891	20.4	19.9	-4.9	824,863	821,410	25.9	25.7	-0.4	
公害等診療収益	9,041	9,150	0.3	0.3	1.2	5,612	5,420	0.8	0.8	-3.4	8,978	9,081	0.3	0.3	1.1	
その他の診療収益	17,604	17,568	0.5	0.5	-0.2	4,818	4,803	0.7	0.7	-0.3	17,368	17,333	0.5	0.5	-0.2	
4. その他の医業収益	107,114	107,227	3.3	3.3	0.1	52,976	50,181	7.3	7.1	-5.3	106,117	106,176	3.3	3.3	0.1	
II 介護収益	74,886	74,210	2.3	2.3	-0.9	71,279	70,272	9.9	10.0	-1.4	74,820	74,138	2.4	2.3	-0.9	
1. 施設サービス収益	52,841	51,350	1.6	1.6	-2.8	48,377	48,800	6.7	7.0	0.9	52,759	51,303	1.7	1.6	-2.8	
2. 居宅サービス収益	18,785	19,406	0.6	0.6	3.3	913	873	0.1	0.1	-4.4	18,456	19,064	0.6	0.6	3.3	
(再掲)短期入所療養介護分	600	641	0.0	0.0	6.8	0	0	0.0	0.0	-	589	629	0.0	0.0	6.8	
3. その他の介護収益	3,259	3,454	0.1	0.1	6.0	21,988	20,599	3.0	2.9	-6.3	3,604	3,770	0.1	0.1	4.6	
III 医業・介護費用	3,315,923	3,341,886	102.8	103.2	0.8	685,170	679,335	94.9	96.8	-0.9	3,267,440	3,292,817	102.7	103.2	0.8	
1. 給与費	1,801,308	1,835,781	55.8	56.7	1.9	409,685	408,382	56.7	58.2	-0.3	1,775,661	1,809,475	55.8	56.7	1.9	
2. 医薬品費	418,762	409,376	13.0	12.6	-2.2	68,648	63,113	9.5	9.0	-8.1	412,310	402,995	13.0	12.6	-2.3	
3. 給食用材料費	26,802	27,040	0.8	0.8	0.9	9,565	9,352	1.3	1.3	-2.2	26,484	26,714	0.8	0.8	0.9	
4. 診療材料費・医療消耗器具備品費	281,684	283,563	8.7	8.8	0.7	24,266	25,357	3.4	3.6	4.5	276,940	278,805	8.7	8.7	0.7	
5. 委託費	209,556	213,311	6.5	6.6	1.8	38,485	39,097	5.3	5.6	1.6	206,403	210,100	6.5	6.6	1.8	
6. 減価償却費	195,356	194,405	6.1	6.0	-0.5	21,156	21,052	2.9	3.0	-0.5	192,146	191,211	6.0	6.0	-0.5	
(再掲)建物減価償却費	67,707	67,726	2.1	2.1	0.0	10,134	9,505	1.4	1.4	-6.2	66,646	66,653	2.1	2.1	0.0	
(再掲)医療機器減価償却費	74,673	73,145	2.3	2.3	-2.0	5,944	6,489	0.8	0.9	9.2	73,407	71,917	2.3	2.3	-2.0	
7. 設備関係費	127,931	131,071	4.0	4.0	2.5	43,659	46,586	6.0	6.6	6.7	126,377	129,514	4.0	4.1	2.5	
(再掲)設備機器賃借料	39,320	40,254	1.2	1.2	2.4	8,994	9,298	1.2	1.3	3.4	38,761	39,684	1.2	1.2	2.4	
(再掲)医療機器賃借料	24,973	25,225	0.8	0.8	1.0	6,082	6,366	0.8	0.9	4.7	24,625	24,877	0.8	0.8	1.0	
8. 経費	185,243	178,938	5.7	5.5	-3.4	65,462	61,871	9.1	8.8	-5.5	183,036	176,780	5.8	5.5	-3.4	
9. その他の医業費用	69,281	68,400	2.1	2.1	-1.3	4,244	4,526	0.6	0.6	6.6	68,082	67,223	2.1	2.1	-1.3	
IV 損益差額(I+II-III)	-88,981	-104,403	-2.8	-3.2	-	37,113	22,700	5.1	3.2	-	-86,657	-102,061	-2.7	-3.2	-	
V その他の医業・介護関連収益	221,190	224,146	6.9	6.9	1.3	5,396	7,398	0.7	1.1	37.1	217,213	220,151	6.8	6.9	1.4	
VI その他の医業・介護関連費用	115,173	110,046	3.6	3.4	-4.5	6,932	9,099	1.0	1.3	31.3	113,178	108,186	3.6	3.4	-4.4	
VII 総損益差額(IV+V-VI)	17,036	9,696	0.5	0.3	-	35,577	20,999	4.9	3.0	-	17,378	9,905	0.5	0.3	-	
VIII 税金	9,963	9,456	0.3	0.3	-5.1	-	-	-	-	-	-	-	-	-	-	
IX 税引後の総損益差額(VII-VIII)	7,073	240	0.2	0.0	-	-	-	-	-	-	-	-	-	-	-	
施設数	1,225	-	-	-	-	23	-	-	-	-	1,248	-	-	-	-	
平均病床数	186	186	-	-	-	81	81	-	-	-	184	184	-	-	-	

(注) 個人立の病院の総損益差額からは、開設者の報酬となる部分以外に、建物、設備について現存物の価値以上の改善を行うための内部資金に充てられることが考えられる。

一般病院（集計2）

（1施設当たり損益）

	（参考）国公立を除く					（参考）国公立				
	金額		構成比率		金額の伸び率	金額		構成比率		金額の伸び率
	前々年(度)	前年(度)	前々年(度)	前年(度)		前々年(度)	前年(度)	前々年(度)	前年(度)	
	千円	千円	%	%	%	千円	千円	%	%	%
I 医業収益	2,546,961	2,552,324	96.8	96.8	0.2	5,189,516	5,219,896	99.3	99.3	0.6
1. 入院診療収益	1,750,441	1,762,852	66.5	66.9	0.7	3,474,275	3,496,079	66.5	66.5	0.6
保険診療収益	1,709,894	1,721,878	65.0	65.3	0.7	3,405,092	3,423,757	65.2	65.1	0.5
公害等診療収益	16,034	16,598	0.6	0.6	3.5	32,008	34,817	0.6	0.7	8.8
その他の診療収益	24,514	24,376	0.9	0.9	-0.6	37,176	37,505	0.7	0.7	0.9
2. 特別の療養環境収益	30,066	29,436	1.1	1.1	-2.1	46,487	46,865	0.9	0.9	0.8
3. 外来診療収益	679,638	673,666	25.8	25.6	-0.9	1,490,699	1,496,959	28.5	28.5	0.4
保険診療収益	654,976	648,888	24.9	24.6	-0.9	1,458,077	1,464,446	27.9	27.9	0.4
公害等診療収益	8,406	8,500	0.3	0.3	1.1	11,109	11,250	0.2	0.2	1.3
その他の診療収益	16,256	16,279	0.6	0.6	0.1	21,512	21,263	0.4	0.4	-1.2
4. その他の医業収益	86,816	86,371	3.3	3.3	-0.5	178,055	179,994	3.4	3.4	1.1
II 介護収益	85,338	84,328	3.2	3.2	-1.2	35,615	36,156	0.7	0.7	1.5
1. 施設サービス収益	60,250	58,395	2.3	2.2	-3.1	24,840	24,872	0.5	0.5	0.1
2. 居宅サービス収益	21,163	21,816	0.8	0.8	3.1	8,368	8,809	0.2	0.2	5.3
(再掲)短期入所療養介護分	452	484	0.0	0.0	7.1	1,100	1,170	0.0	0.0	6.4
3. その他の介護収益	3,925	4,118	0.1	0.2	4.9	2,407	2,475	0.0	0.0	2.8
III 医業・介護費用	2,603,065	2,614,728	98.9	99.2	0.4	5,743,746	5,820,239	109.9	110.7	1.3
1. 給与費	1,438,551	1,462,282	54.6	55.5	1.6	3,032,163	3,103,560	58.0	59.0	2.4
2. 医薬品費	316,593	306,301	12.0	11.6	-3.3	769,075	763,398	14.7	14.5	-0.7
3. 給食用材料費	23,971	24,197	0.9	0.9	0.9	35,852	36,095	0.7	0.7	0.7
4. 診療材料費・医療消耗器具備品費	215,573	216,816	8.2	8.2	0.6	505,673	509,855	9.7	9.7	0.8
5. 委託費	148,618	150,170	5.6	5.7	1.0	421,785	433,478	8.1	8.2	2.8
6. 減価償却費	130,409	128,665	5.0	4.9	-1.3	422,255	424,336	8.1	8.1	0.5
(再掲)建物減価償却費	41,326	41,226	1.6	1.6	-0.2	161,021	161,428	3.1	3.1	0.3
(再掲)医療機器減価償却費	40,898	40,049	1.6	1.5	-2.1	194,577	190,696	3.7	3.6	-2.0
7. 設備関係費	114,040	116,593	4.3	4.4	2.2	172,361	177,674	3.3	3.4	3.1
(再掲)設備機器賃借料	33,321	33,998	1.3	1.3	2.0	59,039	60,879	1.1	1.2	3.1
(再掲)医療機器賃借料	21,747	21,742	0.8	0.8	0.0	35,353	36,562	0.7	0.7	3.4
8. 経費	159,915	154,684	6.1	5.9	-3.3	269,216	259,138	5.2	4.9	-3.7
9. その他の医業費用	55,396	55,020	2.1	2.1	-0.7	115,366	112,706	2.2	2.1	-2.3
IV 損益差額（I + II - III）	29,234	21,924	1.1	0.8	-	-518,615	-564,187	-9.9	-10.7	-
V その他の医業・介護関連収益	96,892	76,544	3.7	2.9	-21.0	665,684	755,415	12.7	14.4	13.5
VI その他の医業・介護関連費用	86,299	69,337	3.3	2.6	-19.7	213,365	252,986	4.1	4.8	18.6
VII 総損益差額（IV + V - VI）	39,827	29,131	1.5	1.1	-	-66,296	-61,758	-1.3	-1.2	-
VIII 税金	-	-	-	-	-	3,109	3,144	0.1	0.1	1.1
IX 税引後の総損益差額（VII - VIII）	-	-	-	-	-	-69,406	-64,903	-1.3	-1.2	-
施設数	984		-	-	-	264		-	-	-
平均病床数	161	161	-	-	-	272	271	-	-	-

精神科病院（集計2）

（1施設当たり損益）

	法人・その他					個人					全体				
	法人・その他全体														
	金額		構成比率		金額の 伸び率	金額		構成比率		金額の 伸び率	金額		構成比率		金額の 伸び率
	前々年(度)	前年(度)	前々年(度)	前年(度)		前々年(度)	前年(度)	前々年(度)	前年(度)		前々年(度)	前年(度)	前々年(度)	前年(度)	
千円	千円	%	%	%	千円	千円	%	%	%	千円	千円	%	%	%	
I 医業収益	1,392,027	1,383,015	99.1	99.1	-0.6	723,018	718,639	100.0	100.0	-0.6	1,382,091	1,373,148	99.1	99.1	-0.6
1. 入院診療収益	1,166,509	1,164,656	83.0	83.5	-0.2	618,647	616,162	85.6	85.7	-0.4	1,158,372	1,156,510	83.0	83.5	-0.2
保険診療収益	1,152,093	1,150,592	82.0	82.4	-0.1	618,647	616,162	85.6	85.7	-0.4	1,144,170	1,142,654	82.0	82.5	-0.1
公害等診療収益	678	715	0.0	0.1	5.5	0	0	0.0	0.0	—	668	704	0.0	0.1	5.4
その他の診療収益	13,738	13,350	1.0	1.0	-2.8	0	0	0.0	0.0	—	13,534	13,152	1.0	0.9	-2.8
2. 特別の療養環境収益	7,403	7,303	0.5	0.5	-1.4	0	0	0.0	0.0	—	7,293	7,194	0.5	0.5	-1.4
3. 外来診療収益	195,651	191,650	13.9	13.7	-2.0	91,409	90,350	12.6	12.6	-1.2	194,103	190,146	13.9	13.7	-2.0
保険診療収益	192,735	189,087	13.7	13.5	-1.9	91,391	90,342	12.6	12.6	-1.1	191,230	187,620	13.7	13.5	-1.9
公害等診療収益	722	642	0.1	0.0	-11.1	16	4	0.0	0.0	-75.0	711	632	0.1	0.0	-11.1
その他の診療収益	2,194	1,921	0.2	0.1	-12.4	2	4	0.0	0.0	100.0	2,162	1,893	0.2	0.1	-12.4
4. その他の医業収益	22,464	19,406	1.6	1.4	-13.6	12,962	12,127	1.8	1.7	-6.4	22,323	19,298	1.6	1.4	-13.6
II 介護収益	13,134	12,611	0.9	0.9	-4.0	0	0	0.0	0.0	—	12,939	12,424	0.9	0.9	-4.0
1. 施設サービス収益	11,192	10,612	0.8	0.8	-5.2	0	0	0.0	0.0	—	11,025	10,455	0.8	0.8	-5.2
2. 居宅サービス収益	1,249	1,296	0.1	0.1	3.8	0	0	0.0	0.0	—	1,231	1,277	0.1	0.1	3.7
(再掲)短期入所療養介護分	91	120	0.0	0.0	31.9	0	0	0.0	0.0	—	90	118	0.0	0.0	31.1
3. その他の介護収益	693	703	0.0	0.1	1.4	0	0	0.0	0.0	—	683	692	0.0	0.0	1.3
III 医業・介護費用	1,401,297	1,411,510	99.7	101.1	0.7	606,170	607,586	83.8	84.5	0.2	1,389,488	1,399,570	99.6	101.0	0.7
1. 給与費	921,799	938,070	65.6	67.2	1.8	377,139	381,873	52.2	53.1	1.3	913,710	929,810	65.5	67.1	1.8
2. 医薬品費	98,032	91,364	7.0	6.5	-6.8	42,050	40,640	5.8	5.7	-3.4	97,200	90,611	7.0	6.5	-6.8
3. 給食用材料費	44,389	43,913	3.2	3.1	-1.1	15,108	15,101	2.1	2.1	0.0	43,954	43,485	3.2	3.1	-1.1
4. 診療材料費・医療消耗器具備品費	13,246	12,936	0.9	0.9	-2.3	4,918	5,042	0.7	0.7	2.5	13,122	12,819	0.9	0.9	-2.3
5. 委託費	73,483	76,117	5.2	5.5	3.6	54,752	56,806	7.6	7.9	3.8	73,204	75,830	5.2	5.5	3.6
6. 減価償却費	62,234	63,684	4.4	4.6	2.3	6,274	6,908	0.9	1.0	10.1	61,403	62,840	4.4	4.5	2.3
(再掲)建物減価償却費	30,893	32,471	2.2	2.3	5.1	457	417	0.1	0.1	-8.8	30,441	31,995	2.2	2.3	5.1
(再掲)医療機器減価償却費	4,423	4,505	0.3	0.3	1.9	907	1,090	0.1	0.2	20.2	4,371	4,455	0.3	0.3	1.9
7. 設備関係費	47,539	47,790	3.4	3.4	0.5	52,607	50,404	7.3	7.0	-4.2	47,614	47,829	3.4	3.5	0.5
(再掲)設備機器賃借料	8,315	8,380	0.6	0.6	0.8	1,871	644	0.3	0.1	-65.6	8,219	8,265	0.6	0.6	0.6
(再掲)医療機器賃借料	2,774	2,765	0.2	0.2	-0.3	1,426	200	0.2	0.0	-86.0	2,754	2,727	0.2	0.2	-1.0
8. 経費	120,628	117,406	8.6	8.4	-2.7	40,091	38,073	5.5	5.3	-5.0	119,432	116,227	8.6	8.4	-2.7
9. その他の医業費用	19,948	20,230	1.4	1.4	1.4	13,231	12,739	1.8	1.8	-3.7	19,848	20,119	1.4	1.5	1.4
IV 損益差額(I+II-III)	3,864	-15,884	0.3	-1.1	—	116,848	111,053	16.2	15.5	—	5,542	-13,998	0.4	-1.0	—
V その他の医業・介護関連収益	83,325	81,765	5.9	5.9	-1.9	8,507	8,803	1.2	1.2	3.5	82,214	80,682	5.9	5.8	-1.9
VI その他の医業・介護関連費用	52,305	49,612	3.7	3.6	-5.1	15,572	27,866	2.2	3.9	78.9	51,759	49,289	3.7	3.6	-4.8
VII 総損益差額(IV+V-VI)	34,884	16,269	2.5	1.2	—	109,783	91,990	15.2	12.8	—	35,997	17,394	2.6	1.3	—
VIII 税金	9,049	8,440	0.6	0.6	-6.7	—	—	—	—	—	—	—	—	—	
IX 税引後の総損益差額(VII-VIII)	25,836	7,829	1.8	0.6	—	—	—	—	—	—	—	—	—	—	
施設数	199	—	—	—	—	3	—	—	—	—	202	—	—	—	
平均病床数	234	232	—	—	—	133	133	—	—	—	232	231	—	—	

(注) 個人立の病院の総損益差額からは、開設者の報酬となる部分以外に、建物、設備について現存物の価値以上の改善を行うための内部資金に充てられることが考えられる。

精神科病院（集計2）

（1施設当たり損益）

	（参考）国公立を除く				
	金額		構成比率		金額の伸び率
	前々年(度)	前年(度)	前々年(度)	前年(度)	
	千円	千円	%	%	%
I 医業収益	1,354,513	1,344,634	99.0	99.0	-0.7
1. 入院診療収益	1,137,845	1,135,047	83.2	83.6	-0.2
保険診療収益	1,123,060	1,120,639	82.1	82.5	-0.2
公害等診療収益	698	709	0.1	0.1	1.6
その他の診療収益	14,088	13,700	1.0	1.0	-2.8
2. 特別の療養環境収益	7,585	7,484	0.6	0.6	-1.3
3. 外来診療収益	187,469	183,374	13.7	13.5	-2.2
保険診療収益	184,476	180,746	13.5	13.3	-2.0
公害等診療収益	741	658	0.1	0.0	-11.2
その他の診療収益	2,252	1,970	0.2	0.1	-12.5
4. その他の医業収益	21,614	18,729	1.6	1.4	-13.3
II 介護収益	13,542	13,003	1.0	1.0	-4.0
1. 施設サービス収益	11,539	10,942	0.8	0.8	-5.2
2. 居宅サービス収益	1,288	1,337	0.1	0.1	3.8
(再掲)短期入所療養介護分	94	124	0.0	0.0	31.9
3. その他の介護収益	715	724	0.1	0.1	1.3
III 医業・介護費用	1,332,567	1,336,949	97.4	98.5	0.3
1. 給与費	872,204	884,027	63.8	65.1	1.4
2. 医薬品費	95,220	88,391	7.0	6.5	-7.2
3. 給食用材料費	43,972	43,454	3.2	3.2	-1.2
4. 診療材料費・医療消耗器具備品費	12,761	12,452	0.9	0.9	-2.4
5. 委託費	67,274	69,366	4.9	5.1	3.1
6. 減価償却費	56,113	56,363	4.1	4.2	0.4
(再掲)建物減価償却費	25,962	26,614	1.9	2.0	2.5
(再掲)医療機器減価償却費	3,226	3,103	0.2	0.2	-3.8
7. 設備関係費	48,273	48,533	3.5	3.6	0.5
(再掲)設備機器賃借料	8,567	8,597	0.6	0.6	0.4
(再掲)医療機器賃借料	2,882	2,853	0.2	0.2	-1.0
8. 経費	117,081	114,271	8.6	8.4	-2.4
9. その他の医業費用	19,668	20,093	1.4	1.5	2.2
IV 損益差額（I + II - III）	35,489	20,688	2.6	1.5	-
V その他の医業・介護関連収益	47,743	43,987	3.5	3.2	-7.9
VI その他の医業・介護関連費用	45,326	43,732	3.3	3.2	-3.5
VII 総損益差額（IV + V - VI）	37,907	20,943	2.8	1.5	-
VIII 税金	-	-	-	-	-
IX 税引後の総損益差額（VII - VIII）	-	-	-	-	-
施設数	193	-	-	-	-
平均病床数	230	228	-	-	-

一般診療所（個人）（集計2）

（1施設当たり損益）

	入院診療収益あり					入院診療収益なし										全体				
	金額		構成比率		金額の伸比率	金額		構成比率		金額の伸比率	(参考) 有床					金額		構成比率		金額の伸比率
	前々年(度)	前年(度)	前々年(度)	前年(度)		前々年(度)	前年(度)	前々年(度)	前年(度)		前々年(度)	前年(度)	前々年(度)	前年(度)	前々年(度)	前年(度)	前々年(度)	前年(度)		
	千円	千円	%	%	%	千円	千円	%	%	%	千円	千円	%	%	%	千円	千円	%	%	%
I 医業収益	150,557	147,031	100.0	100.0	-2.3	87,366	87,570	99.9	99.9	0.2	*	*	*	*	-	89,143	89,241	99.9	99.9	0.1
1. 入院診療収益	78,042	72,877	51.8	49.6	-6.6	0	0	0.0	0.0	-	*	*	*	*	-	2,194	2,049	2.5	2.3	-6.6
保険診療収益	63,784	61,315	42.4	41.7	-3.9	0	0	0.0	0.0	-	*	*	*	*	-	1,793	1,724	2.0	1.9	-3.8
公害等診療収益	3,480	2,536	2.3	1.7	-27.1	0	0	0.0	0.0	-	*	*	*	*	-	98	71	0.1	0.1	-27.6
その他の診療収益	10,778	9,025	7.2	6.1	-16.3	0	0	0.0	0.0	-	*	*	*	*	-	303	254	0.3	0.3	-16.2
2. 外来診療収益	70,543	72,049	46.9	49.0	2.1	84,038	84,289	96.1	96.2	0.3	*	*	*	*	-	83,659	83,945	93.8	94.0	0.3
保険診療収益	57,854	59,754	38.4	40.6	3.3	77,343	77,280	88.4	88.2	-0.1	*	*	*	*	-	76,795	76,787	86.1	86.0	0.0
公害等診療収益	158	162	0.1	0.1	2.5	537	593	0.6	0.7	10.4	*	*	*	*	-	527	581	0.6	0.7	10.2
その他の診療収益	12,532	12,133	8.3	8.3	-3.2	6,158	6,416	7.0	7.3	4.2	*	*	*	*	-	6,338	6,577	7.1	7.4	3.8
3. その他の医業収益	1,972	2,105	1.3	1.4	6.7	3,328	3,281	3.8	3.7	-1.4	*	*	*	*	-	3,290	3,248	3.7	3.6	-1.3
II 介護収益	0	0	0.0	0.0	-	93	91	0.1	0.1	-2.2	*	*	*	*	-	91	88	0.1	0.1	-3.3
1. 施設サービス収益	0	0	0.0	0.0	-	0	0	0.0	0.0	-	*	*	*	*	-	0	0	0.0	0.0	-
2. 居宅サービス収益	0	0	0.0	0.0	-	70	68	0.1	0.1	-2.9	*	*	*	*	-	68	66	0.1	0.1	-2.9
(再掲)短期入所療養介護分	0	0	0.0	0.0	-	0	0	0.0	0.0	-	*	*	*	*	-	0	0	0.0	0.0	-
3. その他の介護収益	0	0	0.0	0.0	-	24	23	0.0	0.0	-4.2	*	*	*	*	-	23	22	0.0	0.0	-4.3
III 医業・介護費用	121,121	118,033	80.4	80.3	-2.5	58,723	58,791	67.1	67.1	0.1	*	*	*	*	-	60,477	60,456	67.8	67.7	0.0
1. 給与費	58,563	57,637	38.9	39.2	-1.6	21,085	21,536	24.1	24.6	2.1	*	*	*	*	-	22,138	22,551	24.8	25.2	1.9
2. 医薬品費	9,210	9,335	6.1	6.3	1.4	14,136	13,758	16.2	15.7	-2.7	*	*	*	*	-	13,997	13,634	15.7	15.3	-2.6
3. 材料費	8,344	7,069	5.5	4.8	-15.3	2,227	2,337	2.5	2.7	4.9	*	*	*	*	-	2,399	2,470	2.7	2.8	3.0
4. 給食用材料費	2,628	2,634	1.7	1.8	0.2	8	10	0.0	0.0	25.0	*	*	*	*	-	82	84	0.1	0.1	2.4
5. 委託費	2,262	2,267	1.5	1.5	0.2	2,951	2,935	3.4	3.3	-0.5	*	*	*	*	-	2,932	2,916	3.3	3.3	-0.5
6. 減価償却費	8,867	9,282	5.9	6.3	4.7	3,956	3,816	4.5	4.4	-3.5	*	*	*	*	-	4,094	3,969	4.6	4.4	-3.1
(再掲)建物減価償却費	2,807	2,743	1.9	1.9	-2.3	1,019	1,003	1.2	1.1	-1.6	*	*	*	*	-	1,069	1,052	1.2	1.2	-1.6
(再掲)医療機器減価償却費	4,546	4,859	3.0	3.3	6.9	1,307	1,278	1.5	1.5	-2.2	*	*	*	*	-	1,398	1,379	1.6	1.5	-1.4
7. その他の医業・介護費用	31,247	29,808	20.8	20.3	-4.6	14,361	14,399	16.4	16.4	0.3	*	*	*	*	-	14,836	14,832	16.6	16.6	0.0
(再掲)設備機器賃借料	3,552	3,104	2.4	2.1	-12.6	1,330	1,310	1.5	1.5	-1.5	*	*	*	*	-	1,392	1,360	1.6	1.5	-2.3
(再掲)医療機器賃借料	3,239	2,790	2.2	1.9	-13.9	908	896	1.0	1.0	-1.3	*	*	*	*	-	973	949	1.1	1.1	-2.5
IV 損益差額(I + II - III)	29,437	28,998	19.6	19.7	-	28,736	28,870	32.9	32.9	-	*	*	*	*	-	28,756	28,873	32.2	32.3	-
V 税金	-	-	-	-	-	-	-	-	-	-	-	-	-	-	-	-	-	-	-	-
VI 税引後の総損益差額(IV - V)	-	-	-	-	-	-	-	-	-	-	-	-	-	-	-	-	-	-	-	-
施設数	7	-	-	-	-	242	-	-	-	-	*	-	-	-	-	249	-	-	-	-

(注) 1. 構成比率は「I 医業収益」と「II 介護収益」を合算した金額に対する各収益科目、又は費用科目の割合である。(以下同様)
 2. 個人立の一般診療所の損益差額からは、開設者の報酬となる部分以外に、建物、設備について現存物の価値以上の改善を行うための内部資金に充てられることが考えられる。
 3. 個人立の一般診療所は税金について調査していないので、個人立の一般診療所が含まれる集計区分では税金の集計はしていない。(以下同様)

一般診療所（医療法人）（集計2）

（1施設当たり損益）

	入院診療収益あり					入院診療収益なし										全体				
	金額		構成比率		金額の伸比率	金額		構成比率		金額の伸比率	(参考) 有床					金額		構成比率		金額の伸比率
	前々年(度)	前年(度)	前々年(度)	前年(度)		前々年(度)	前年(度)	前々年(度)	前年(度)		前々年(度)	前年(度)	前々年(度)	前年(度)	前々年(度)	前年(度)	前々年(度)	前年(度)		
	千円	千円	%	%	%	千円	千円	%	%	%	千円	千円	%	%	%	千円	千円	%	%	%
I 医業収益	314,251	310,836	92.0	92.0	-1.1	147,210	147,920	98.1	98.1	0.5	280,025	272,133	99.5	99.6	-2.8	163,564	163,870	96.9	96.9	0.2
1. 入院診療収益	119,967	118,840	35.1	35.2	-0.9	0	0	0.0	0.0	-	0	0	0.0	0.0	-	11,745	11,635	7.0	6.9	-0.9
保険診療収益	82,124	82,396	24.0	24.4	0.3	0	0	0.0	0.0	-	0	0	0.0	0.0	-	8,040	8,067	4.8	4.8	0.3
公害等診療収益	2,049	1,489	0.6	0.4	-27.3	0	0	0.0	0.0	-	0	0	0.0	0.0	-	201	146	0.1	0.1	-27.4
その他の診療収益	35,795	34,955	10.5	10.3	-2.3	0	0	0.0	0.0	-	0	0	0.0	0.0	-	3,504	3,422	2.1	2.0	-2.3
2. 外来診療収益	175,063	173,632	51.2	51.4	-0.8	140,665	141,391	93.8	93.8	0.5	272,371	266,046	96.8	97.4	-2.3	144,033	144,548	85.3	85.5	0.4
保険診療収益	159,912	159,433	46.8	47.2	-0.3	128,403	128,943	85.6	85.5	0.4	221,363	217,283	78.7	79.6	-1.8	131,488	131,928	77.9	78.0	0.3
公害等診療収益	3,168	2,980	0.9	0.9	-5.9	1,722	1,713	1.1	1.1	-0.5	2,320	2,399	0.8	0.9	3.4	1,863	1,837	1.1	1.1	-1.4
その他の診療収益	11,983	11,218	3.5	3.3	-6.4	10,541	10,736	7.0	7.1	1.8	48,688	46,364	17.3	17.0	-4.8	10,682	10,783	6.3	6.4	0.9
3. その他の医業収益	19,221	18,364	5.6	5.4	-4.5	6,545	6,529	4.4	4.3	-0.2	7,653	6,087	2.7	2.2	-20.5	7,786	7,687	4.6	4.5	-1.3
II 介護収益	27,456	27,213	8.0	8.1	-0.9	2,788	2,807	1.9	1.9	0.7	1,293	999	0.5	0.4	-22.7	5,203	5,197	3.1	3.1	-0.1
1. 施設サービス収益	15,550	15,775	4.6	4.7	1.4	0	0	0.0	0.0	-	0	0	0.0	0.0	-	1,522	1,544	0.9	0.9	1.4
2. 居宅サービス収益	11,628	11,135	3.4	3.3	-4.2	2,540	2,568	1.7	1.7	1.1	1,293	999	0.5	0.4	-22.7	3,430	3,407	2.0	2.0	-0.7
(再掲)短期入所療養介護分	1,534	1,381	0.4	0.4	-10.0	19	11	0.0	0.0	-42.1	689	415	0.2	0.2	-39.8	167	145	0.1	0.1	-13.2
3. その他の介護収益	277	303	0.1	0.1	9.4	248	239	0.2	0.2	-3.6	0	0	0.0	0.0	-	251	245	0.1	0.1	-2.4
III 医業・介護費用	314,644	314,630	92.1	93.1	0.0	140,285	141,693	93.5	94.0	1.0	248,946	244,782	88.5	89.6	-1.7	157,355	158,624	93.2	93.8	0.8
1. 給与費	172,422	173,593	50.5	51.4	0.7	74,665	76,011	49.8	50.4	1.8	117,410	119,767	41.7	43.8	2.0	84,236	85,564	49.9	50.6	1.6
2. 医薬品費	32,279	31,830	9.4	9.4	-1.4	21,298	21,087	14.2	14.0	-1.0	33,498	30,987	11.9	11.3	-7.5	22,373	22,138	13.3	13.1	-1.1
3. 材料費	14,980	14,694	4.4	4.3	-1.9	4,427	4,622	3.0	3.1	4.4	19,834	20,529	7.1	7.5	3.5	5,460	5,608	3.2	3.3	2.7
4. 給食用材料費	5,704	5,707	1.7	1.7	0.1	254	256	0.2	0.2	0.8	1,644	1,631	0.6	0.6	-0.8	788	790	0.5	0.5	0.3
5. 委託費	16,537	16,861	4.8	5.0	2.0	5,312	5,326	3.5	3.5	0.3	12,321	12,098	4.4	4.4	-1.8	6,411	6,455	3.8	3.8	0.7
6. 減価償却費	12,984	12,749	3.8	3.8	-1.8	5,451	5,243	3.6	3.5	-3.8	9,716	8,477	3.5	3.1	-12.8	6,189	5,978	3.7	3.5	-3.4
(再掲)建物減価償却費	4,140	4,195	1.2	1.2	1.3	1,175	1,150	0.8	0.8	-2.1	1,100	1,060	0.4	0.4	-3.6	1,465	1,448	0.9	0.9	-1.2
(再掲)医療機器減価償却費	3,129	3,110	0.9	0.9	-0.6	1,739	1,595	1.2	1.1	-8.3	4,512	3,999	1.6	1.5	-11.4	1,875	1,743	1.1	1.0	-7.0
7. その他の医業・介護費用	59,740	59,198	17.5	17.5	-0.9	28,877	29,148	19.3	19.3	0.9	54,523	51,293	19.4	18.8	-5.9	31,898	32,090	18.9	19.0	0.6
(再掲)設備機器賃借料	4,035	3,844	1.2	1.1	-4.7	1,920	1,918	1.3	1.3	-0.1	3,020	3,411	1.1	1.2	12.9	2,127	2,106	1.3	1.2	-1.0
(再掲)医療機器賃借料	3,187	3,010	0.9	0.9	-5.6	1,293	1,272	0.9	0.8	-1.6	1,633	1,900	0.6	0.7	16.4	1,478	1,442	0.9	0.9	-2.4
IV 損益差額(I+II-III)	27,062	23,418	7.9	6.9	-	9,713	9,034	6.5	6.0	-	32,372	28,350	11.5	10.4	-	11,412	10,443	6.8	6.2	-
V 税金	3,503	3,011	1.0	0.9	-14.0	1,898	1,860	1.3	1.2	-2.0	3,037	1,790	1.1	0.7	-41.1	2,056	1,972	1.2	1.2	-4.1
VI 税引後の総損益差額(IV-V)	23,559	20,408	6.9	6.0	-	7,815	7,175	5.2	4.8	-	29,335	26,559	10.4	9.7	-	9,356	8,470	5.5	5.0	-
施設数	84		-	-	-	74		-	-	-	21		-	-	-	858		-	-	-

一般診療所（その他）（集計2）

（1施設当たり損益）

	入院診療収益あり					入院診療収益なし										全体				
	金額		構成比率		金額の伸比率	金額		構成比率		金額の伸比率	(参考) 有床					金額		構成比率		金額の伸比率
	前々年(度)	前年(度)	前々年(度)	前年(度)		前々年(度)	前年(度)	前々年(度)	前年(度)		前々年(度)	前年(度)	前々年(度)	前年(度)	前々年(度)	前年(度)	前々年(度)	前年(度)		
	千円	千円	%	%	%	千円	千円	%	%	%	千円	千円	%	%	%	千円	千円	%	%	%
I 医業収益	220,220	225,138	91.1	90.4	2.2	125,667	125,048	98.1	96.7	-0.5	118,159	121,644	93.2	93.7	2.9	133,385	133,218	97.1	95.8	-0.1
1. 入院診療収益	63,320	63,307	26.2	25.4	0.0	0	0	0.0	0.0	—	0	0	0.0	0.0	—	5,169	5,168	3.8	3.7	0.0
保険診療収益	62,856	63,305	26.0	25.4	0.7	0	0	0.0	0.0	—	0	0	0.0	0.0	—	5,131	5,168	3.7	3.7	0.7
公害等診療収益	0	0	0.0	0.0	—	0	0	0.0	0.0	—	0	0	0.0	0.0	—	0	0	0.0	0.0	—
その他の診療収益	464	2	0.2	0.0	-99.6	0	0	0.0	0.0	—	0	0	0.0	0.0	—	38	0	0.0	0.0	-100.0
2. 外来診療収益	109,257	104,154	45.2	41.8	-4.7	79,529	75,788	62.1	58.6	-4.7	89,334	90,716	70.5	69.9	1.5	81,956	78,103	59.6	56.2	-4.7
保険診療収益	106,987	101,864	44.3	40.9	-4.8	73,424	69,948	57.3	54.1	-4.7	87,004	88,401	68.6	68.1	1.6	76,164	72,554	55.4	52.2	-4.7
公害等診療収益	99	114	0.0	0.0	15.2	278	217	0.2	0.2	-21.9	473	536	0.4	0.4	13.3	263	208	0.2	0.1	-20.9
その他の診療収益	2,171	2,177	0.9	0.9	0.3	5,828	5,623	4.5	4.4	-3.5	1,858	1,779	1.5	1.4	-4.3	5,529	5,342	4.0	3.8	-3.4
3. その他の医業収益	47,643	57,678	19.7	23.2	21.1	46,137	49,260	36.0	38.1	6.8	28,825	30,928	22.7	23.8	7.3	46,260	49,947	33.7	35.9	8.0
II 介護収益	21,410	24,008	8.9	9.6	12.1	2,491	4,209	1.9	3.3	69.0	8,607	8,189	6.8	6.3	-4.9	4,035	5,825	2.9	4.2	44.4
1. 施設サービス収益	18,536	21,403	7.7	8.6	15.5	0	0	0.0	0.0	—	0	0	0.0	0.0	—	1,513	1,747	1.1	1.3	15.5
2. 居宅サービス収益	2,000	1,859	0.8	0.7	-7.1	2,426	4,057	1.9	3.1	67.2	7,995	7,550	6.3	5.8	-5.6	2,391	3,877	1.7	2.8	62.1
(再掲)短期入所療養介護分	0	0	0.0	0.0	—	0	0	0.0	0.0	—	0	0	0.0	0.0	—	0	0	0.0	0.0	—
3. その他の介護収益	874	746	0.4	0.3	-14.6	65	152	0.1	0.1	133.8	612	639	0.5	0.5	4.4	131	201	0.1	0.1	53.4
III 医業・介護費用	281,639	283,015	116.6	113.6	0.5	132,652	131,802	103.5	102.0	-0.6	139,269	145,639	109.9	112.2	4.6	144,814	144,146	105.4	103.7	-0.5
1. 給与費	157,740	177,712	65.3	71.3	12.7	70,149	70,720	54.7	54.7	0.8	81,566	85,713	64.3	66.0	5.1	77,300	79,454	56.3	57.1	2.8
2. 医薬品費	14,288	14,317	5.9	5.7	0.2	15,132	14,267	11.8	11.0	-5.7	15,064	14,195	11.9	10.9	-5.8	15,063	14,271	11.0	10.3	-5.3
3. 材料費	10,042	10,121	4.2	4.1	0.8	2,932	2,804	2.3	2.2	-4.4	2,464	2,482	1.9	1.9	0.7	3,512	3,401	2.6	2.4	-3.2
4. 給食用材料費	3,013	3,592	1.2	1.4	19.2	351	365	0.3	0.3	4.0	263	261	0.2	0.2	-0.8	568	628	0.4	0.5	10.6
5. 委託費	65,998	51,444	27.3	20.6	-22.1	9,236	9,473	7.2	7.3	2.6	11,379	9,467	9.0	7.3	-16.8	13,869	12,899	10.1	9.3	-7.0
6. 減価償却費	579	479	0.2	0.2	-17.3	5,843	5,877	4.6	4.5	0.6	10,413	11,479	8.2	8.8	10.2	5,413	5,436	3.9	3.9	0.4
(再掲)建物減価償却費	0	0	0.0	0.0	—	1,924	1,883	1.5	1.5	-2.1	4,922	4,922	3.9	3.8	0.0	1,767	1,729	1.3	1.2	-2.2
(再掲)医療機器減価償却費	251	218	0.1	0.1	-13.1	1,667	1,772	1.3	1.4	6.3	1,708	3,064	1.3	2.4	79.4	1,552	1,645	1.1	1.2	6.0
7. その他の医業・介護費用	29,979	25,350	12.4	10.2	-15.4	29,010	28,295	22.6	21.9	-2.5	18,120	22,043	14.3	17.0	21.7	29,089	28,055	21.2	20.2	-3.6
(再掲)設備機器賃借料	1,983	2,373	0.8	1.0	19.7	6,307	5,816	4.9	4.5	-7.8	1,144	1,157	0.9	0.9	1.1	5,954	5,535	4.3	4.0	-7.0
(再掲)医療機器賃借料	889	1,267	0.4	0.5	42.5	4,336	3,817	3.4	3.0	-12.0	1,092	1,031	0.9	0.8	-5.6	4,055	3,608	3.0	2.6	-11.0
IV 損益差額(I+II-III)	-40,009	-33,868	-16.6	-13.6	—	-4,494	-2,545	-3.5	-2.0	—	-12,503	-15,807	-9.9	-12.2	—	-7,394	-5,102	-5.4	-3.7	—
V 税金	0	0	0.0	0.0	—	664	787	0.5	0.6	18.5	982	433	0.8	0.3	-55.9	610	723	0.4	0.5	18.5
VI 税引後の総損益差額(IV-V)	-40,009	-33,868	-16.6	-13.6	—	-5,159	-3,332	-4.0	-2.6	—	-13,485	-16,239	-10.6	-12.5	—	-8,004	-5,825	-5.8	-4.2	—
施設数	4	—	—	—	—	45	—	—	—	—	4	—	—	—	—	49	—	—	—	—

(注)「一般診療所(その他)」とは、市町村立、国民健康保険組合、社会福祉法人、医療生協などの一般診療所である。(以下同様)

一般診療所（全体）（集計2）

（1施設当たり損益）

	入院診療収益あり					入院診療収益なし										全体				
	金額		構成比率		金額の 伸び率	金額		構成比率		金額の 伸び率	(参考) 有床					金額		構成比率		金額の 伸び率
	前々年(度)	前年(度)	前々年(度)	前年(度)		前々年(度)	前年(度)	前々年(度)	前年(度)		前々年(度)	前年(度)	前々年(度)	前年(度)	前々年(度)	前年(度)	前々年(度)	前年(度)		
	千円	千円	%	%	%	千円	千円	%	%	%	千円	千円	%	%	%	千円	千円	%	%	%
I 医業収益	298,230	295,158	92.2	92.2	-1.0	132,647	133,185	98.4	98.3	0.4	247,038	241,514	99.1	99.2	-2.2	146,255	146,496	97.3	97.3	0.2
1. 入院診療収益	114,493	113,115	35.4	35.3	-1.2	0	0	0.0	0.0	-	0	0	0.0	0.0	-	9,409	9,296	6.3	6.2	-1.2
保険診療収益	79,961	80,039	24.7	25.0	0.1	0	0	0.0	0.0	-	0	0	0.0	0.0	-	6,571	6,578	4.4	4.4	0.1
公害等診療収益	2,068	1,503	0.6	0.5	-27.3	0	0	0.0	0.0	-	0	0	0.0	0.0	-	170	124	0.1	0.1	-27.1
その他の診療収益	32,464	31,573	10.0	9.9	-2.7	0	0	0.0	0.0	-	0	0	0.0	0.0	-	2,668	2,595	1.8	1.7	-2.7
2. 外来診療収益	164,591	163,221	50.9	51.0	-0.8	125,156	125,585	92.8	92.7	0.3	236,705	232,166	94.9	95.3	-1.9	128,397	128,678	85.4	85.4	0.2
保険診療収益	150,163	149,665	46.4	46.7	-0.3	114,425	114,657	84.9	84.7	0.2	196,505	193,257	78.8	79.4	-1.7	117,362	117,534	78.1	78.0	0.1
公害等診療収益	2,817	2,652	0.9	0.8	-5.9	1,390	1,394	1.0	1.0	0.3	1,900	1,967	0.8	0.8	3.5	1,507	1,497	1.0	1.0	-0.7
その他の診療収益	11,610	10,905	3.6	3.4	-6.1	9,341	9,534	6.9	7.0	2.1	38,300	36,942	15.4	15.2	-3.5	9,528	9,647	6.3	6.4	1.2
3. その他の医業収益	19,147	18,821	5.9	5.9	-1.7	7,491	7,600	5.6	5.6	1.5	10,333	9,348	4.1	3.8	-9.5	8,449	8,522	5.6	5.7	0.9
II 介護収益	25,178	25,073	7.8	7.8	-0.4	2,161	2,247	1.6	1.7	4.0	2,281	1,990	0.9	0.8	-12.8	4,052	4,123	2.7	2.7	1.8
1. 施設サービス収益	14,530	14,850	4.5	4.6	2.2	0	0	0.0	0.0	-	0	0	0.0	0.0	-	1,194	1,220	0.8	0.8	2.2
2. 居宅サービス収益	10,366	9,924	3.2	3.1	-4.3	1,972	2,061	1.5	1.5	4.5	2,190	1,896	0.9	0.8	-13.4	2,662	2,707	1.8	1.8	1.7
(再掲)短期入所療養介護分	1,356	1,221	0.4	0.4	-10.0	14	8	0.0	0.0	-42.9	536	323	0.2	0.1	-39.7	124	108	0.1	0.1	-12.9
3. その他の介護収益	282	299	0.1	0.1	6.0	189	186	0.1	0.1	-1.6	91	95	0.0	0.0	4.4	197	195	0.1	0.1	-1.0
III 医業・介護費用	298,995	298,813	92.5	93.3	-0.1	121,358	122,365	90.0	90.4	0.8	221,081	219,734	88.7	90.2	-0.6	135,956	136,865	90.5	90.9	0.7
1. 給与費	163,414	165,222	50.5	51.6	1.1	62,253	63,361	46.2	46.8	1.8	105,545	108,255	42.3	44.5	2.6	70,566	71,732	46.9	47.6	1.7
2. 医薬品費	29,822	29,435	9.2	9.2	-1.3	19,403	19,126	14.4	14.1	-1.4	29,432	27,458	11.8	11.3	-6.7	20,259	19,973	13.5	13.3	-1.4
3. 材料費	14,283	13,939	4.4	4.4	-2.4	3,862	4,024	2.9	3.0	4.2	16,638	17,336	6.7	7.1	4.2	4,718	4,839	3.1	3.2	2.6
4. 給食用材料費	5,364	5,391	1.7	1.7	0.5	202	204	0.1	0.2	1.0	1,318	1,307	0.5	0.5	-0.8	626	631	0.4	0.4	0.8
5. 委託費	17,568	17,241	5.4	5.4	-1.9	4,940	4,956	3.7	3.7	0.3	11,420	10,972	4.6	4.5	-3.9	5,978	5,966	4.0	4.0	-0.2
6. 減価償却費	12,158	11,977	3.8	3.7	-1.5	5,127	4,945	3.8	3.7	-3.5	10,013	9,331	4.0	3.8	-6.8	5,705	5,523	3.8	3.7	-3.2
(再掲)建物減価償却費	3,867	3,912	1.2	1.2	1.2	1,171	1,147	0.9	0.8	-2.0	1,725	1,694	0.7	0.7	-1.8	1,393	1,374	0.9	0.9	-1.4
(再掲)医療機器減価償却費	3,113	3,117	1.0	1.0	0.1	1,637	1,530	1.2	1.1	-6.5	4,253	4,137	1.7	1.7	-2.7	1,759	1,660	1.2	1.1	-5.6
7. その他の医業・介護費用	56,387	55,607	17.4	17.4	-1.4	25,572	25,748	19.0	19.0	0.7	46,716	45,076	18.7	18.5	-3.5	28,104	28,202	18.7	18.7	0.3
(再掲)設備機器賃借料	3,913	3,728	1.2	1.2	-4.7	1,971	1,944	1.5	1.4	-1.4	2,757	3,141	1.1	1.3	13.9	2,131	2,091	1.4	1.4	-1.9
(再掲)医療機器賃借料	3,094	2,921	1.0	0.9	-5.6	1,334	1,294	1.0	1.0	-3.0	1,670	1,947	0.7	0.8	16.6	1,479	1,428	1.0	0.9	-3.4
IV 損益差額(I + II - III)	24,413	21,417	7.5	6.7	-	13,450	13,068	10.0	9.6	-	28,238	23,771	11.3	9.8	-	14,350	13,754	9.5	9.1	-
V 税金	-	-	-	-	-	-	-	-	-	-	-	-	-	-	-	-	-	-	-	-
VI 税引後の総損益差額(IV - V)	-	-	-	-	-	-	-	-	-	-	-	-	-	-	-	-	-	-	-	-
施設数	95	-	-	-	-	1,061	-	-	-	-	27	-	-	-	-	1,156	-	-	-	-

歯科診療所（集計2）

（1施設当たり損益）

	個人					医療法人					その他					全体				
	金額		構成比率		金額の伸比率	金額		構成比率		金額の伸比率	金額		構成比率		金額の伸比率	金額		構成比率		金額の伸比率
	前々年(度)	前年(度)	前々年(度)	前年(度)	%	前々年(度)	前年(度)	前々年(度)	前年(度)	%	前々年(度)	前年(度)	前々年(度)	前年(度)	%	前々年(度)	前年(度)	前々年(度)	前年(度)	%
	千円	千円	%	%	%	千円	千円	%	%	%	千円	千円	%	%	%	千円	千円	%	%	%
I 業収益	40,617	40,393	99.3	99.3	-0.6	89,060	91,851	99.8	99.8	3.1	-	-	-	-	-	59,408	60,354	99.6	99.6	1.6
1. 保険診療収益	35,690	35,525	87.2	87.3	-0.5	64,661	65,941	72.5	71.6	2.0	-	-	-	-	-	46,928	47,324	78.7	78.1	0.8
2. 労災等診療収益	3	2	0.0	0.0	-33.3	93	79	0.1	0.1	-15.1	-	-	-	-	-	38	32	0.1	0.1	-15.8
3. その他の診療収益	4,445	4,395	10.9	10.8	-1.1	22,077	23,926	24.7	26.0	8.4	-	-	-	-	-	11,284	11,971	18.9	19.8	6.1
4. その他の業収益	479	472	1.2	1.2	-1.5	2,230	1,905	2.5	2.1	-14.6	-	-	-	-	-	1,158	1,028	1.9	1.7	-11.2
II 介護収益	297	293	0.7	0.7	-1.3	186	186	0.2	0.2	0.0	-	-	-	-	-	254	252	0.4	0.4	-0.8
1. 居宅サービス収益	52	52	0.1	0.1	0.0	161	161	0.2	0.2	0.0	-	-	-	-	-	94	94	0.2	0.2	0.0
2. その他の介護収益	246	241	0.6	0.6	-2.0	25	25	0.0	0.0	0.0	-	-	-	-	-	160	157	0.3	0.3	-1.9
III 業・介護費用	29,069	28,807	71.0	70.8	-0.9	84,985	86,572	95.2	94.1	1.9	-	-	-	-	-	50,759	51,214	85.1	84.5	0.9
1. 給与費	11,392	11,381	27.8	28.0	-0.1	44,418	45,254	49.8	49.2	1.9	-	-	-	-	-	24,202	24,520	40.6	40.5	1.3
2. 医薬品費	511	482	1.2	1.2	-5.7	848	835	1.0	0.9	-1.5	-	-	-	-	-	642	619	1.1	1.0	-3.6
3. 歯科材料費	3,002	2,893	7.3	7.1	-3.6	7,207	7,379	8.1	8.0	2.4	-	-	-	-	-	4,633	4,633	7.8	7.6	0.0
4. 委託費	4,072	4,004	10.0	9.8	-1.7	7,298	7,427	8.2	8.1	1.8	-	-	-	-	-	5,324	5,332	8.9	8.8	0.2
5. 減価償却費	2,127	2,082	5.2	5.1	-2.1	3,723	3,948	4.2	4.3	6.0	-	-	-	-	-	2,746	2,806	4.6	4.6	2.2
（再掲）建物減価償却費	404	402	1.0	1.0	-0.5	408	395	0.5	0.4	-3.2	-	-	-	-	-	406	400	0.7	0.7	-1.5
（再掲）医療機器減価償却費	910	911	2.2	2.2	0.1	1,524	1,720	1.7	1.9	12.9	-	-	-	-	-	1,148	1,225	1.9	2.0	6.7
6. その他の業費用	7,965	7,966	19.5	19.6	0.0	21,491	21,730	24.1	23.6	1.1	-	-	-	-	-	13,212	13,305	22.1	22.0	0.7
（再掲）設備機器賃借料	387	386	0.9	0.9	-0.3	879	957	1.0	1.0	8.9	-	-	-	-	-	578	607	1.0	1.0	5.0
（再掲）医療機器賃借料	231	225	0.6	0.6	-2.6	495	565	0.6	0.6	14.1	-	-	-	-	-	334	357	0.6	0.6	6.9
IV 損益差額（I + II - III）	11,846	11,879	29.0	29.2	-	4,260	5,465	4.8	5.9	-	-	-	-	-	-	8,903	9,391	14.9	15.5	-
V 税金	-	-	-	-	-	610	663	0.7	0.7	8.7	-	-	-	-	-	-	-	-	-	-
VI 税引後の総損益差額（IV - V）	-	-	-	-	-	3,650	4,802	4.1	5.2	-	-	-	-	-	-	-	-	-	-	-
施設数	172	-	-	-	-	109	-	-	-	-	0	-	-	-	-	281	-	-	-	-
平均ユニット数	3	3	-	-	-	4	4	-	-	-	-	-	-	-	-	4	4	-	-	-

（注）1. 構成比率は「I 業収益」と「II 介護収益」を合算した金額に対する各収益科目、又は費用科目の割合である。（以下同様）

2. 「その他」とは、市町村立などの歯科診療所である。（以下同様）

3. 個人立の歯科診療所の損益差額からは、開設者の報酬となる部分以外に、建物、設備について現存物の価値以上の改善を行うための内部資金に充てられることが考えられる。

4. 個人立の歯科診療所は税金について調査していないので、個人立の歯科診療所が含まれる集計区分では税金の集計はしていない。（以下同様）

保険薬局（集計2）

（1施設当たり損益）

	個人					法人					全体				
	金額		構成比率		金額の 伸び率	金額		構成比率		金額の 伸び率	金額		構成比率		金額の 伸び率
	前々年(度)	前年(度)	前々年(度)	前年(度)		前々年(度)	前年(度)	前々年(度)	前年(度)		前々年(度)	前年(度)	前々年(度)	前年(度)	
	千円	千円	%	%	%	千円	千円	%	%	%	千円	千円	%	%	%
I 収益	105,929	107,533	99.9	99.9	1.5	175,952	175,520	99.8	99.8	-0.2	171,969	171,653	99.8	99.8	-0.2
1. 保険調剤収益	102,705	104,477	96.9	97.1	1.7	171,333	171,062	97.2	97.2	-0.2	167,429	167,275	97.1	97.2	-0.1
2. 公害等調剤収益	114	121	0.1	0.1	6.1	352	339	0.2	0.2	-3.7	339	327	0.2	0.2	-3.5
3. その他の薬局事業収益	3,109	2,936	2.9	2.7	-5.6	4,267	4,118	2.4	2.3	-3.5	4,201	4,051	2.4	2.4	-3.6
II 介護収益	69	85	0.1	0.1	23.2	393	382	0.2	0.2	-2.8	375	365	0.2	0.2	-2.7
1. 居宅サービス収益	69	85	0.1	0.1	23.2	304	337	0.2	0.2	10.9	291	322	0.2	0.2	10.7
2. その他の介護収益	0	0	0.0	0.0	—	89	45	0.1	0.0	-49.4	84	42	0.0	0.0	-50.0
III 費用	95,605	96,632	90.2	89.8	1.1	161,675	162,304	91.7	92.3	0.4	157,917	158,568	91.6	92.2	0.4
1. 給与費	14,023	13,821	13.2	12.8	-1.4	29,291	30,071	16.6	17.1	2.7	28,423	29,147	16.5	16.9	2.5
2. 医薬品等費	71,215	72,846	67.2	67.7	2.3	115,352	115,091	65.4	65.4	-0.2	112,841	112,688	65.5	65.5	-0.1
3. 委託費	375	378	0.4	0.4	0.8	542	576	0.3	0.3	6.3	532	564	0.3	0.3	6.0
4. 減価償却費	1,237	1,218	1.2	1.1	-1.5	1,692	1,679	1.0	1.0	-0.8	1,666	1,653	1.0	1.0	-0.8
(再掲)建物減価償却費	328	312	0.3	0.3	-4.9	416	412	0.2	0.2	-1.0	411	406	0.2	0.2	-1.2
(再掲)調剤用機器減価償却費	293	308	0.3	0.3	5.1	550	527	0.3	0.3	-4.2	535	514	0.3	0.3	-3.9
5. その他の経費	8,755	8,367	8.3	7.8	-4.4	14,799	14,887	8.4	8.5	0.6	14,455	14,516	8.4	8.4	0.4
(再掲)設備機器賃借料	646	639	0.6	0.6	-1.1	486	497	0.3	0.3	2.3	495	505	0.3	0.3	2.0
(再掲)調剤用機器賃借料	361	365	0.3	0.3	1.1	311	311	0.2	0.2	0.0	314	315	0.2	0.2	0.3
IV 損益差額(I + II - III)	10,393	10,987	9.8	10.2	—	14,670	13,598	8.3	7.7	—	14,427	13,449	8.4	7.8	—
V 税金	—	—	—	—	—	2,041	1,671	1.2	0.9	-18.1	—	—	—	—	—
VI 税引後の総損益差額(IV - V)	—	—	—	—	—	12,629	11,926	7.2	6.8	—	—	—	—	—	—
施設数	62	—	—	—	—	1,028	—	—	—	—	1,090	—	—	—	—
処方せん枚数	12,747	12,598	—	—	—	18,385	18,678	—	—	—	18,064	18,332	—	—	—

(注) 1. 構成比率は「I 収益」と「II 介護収益」を合算した金額に対する各収益科目、又は費用科目の割合である。(以下同様)

2. 「処方せん枚数」とは、1年間の1施設あたり平均処方せん枚数である。(以下同様)

3. 個人立の保険薬局の損益差額からは、開設者の報酬となる部分以外に、建物、設備について現存物の価値以上の改善を行うための内部資金に充てられることが考えられる。

4. 個人立の保険薬局は税金について調査していないので、個人立の保険薬局が含まれる集計区分では税金の集計はしていない。(以下同様)

機能別集計等

(1) 一般病院 加重平均による損益状況

一般病院 (集計1)

(1施設当たり損益)

開設者別の全国施設数

医療法人	4,823
国立	275
公立	875
公的	279
社会福祉関係法人	55
その他	748
個人	242

平成27年 医療施設調査(動態調査)
病院報告より引用

	法人・その他					全 体				
	法人・その他全体									
	金 額		構成比率		金額の 伸び率	金 額		構成比率		金額の 伸び率
	前々年(度)	前年(度)	前々年(度)	前年(度)		前々年(度)	前年(度)	前々年(度)	前年(度)	
	千円	千円	%	%	%	千円	千円	%	%	%
I 医業収益	3,130,632	3,141,352	99.9	99.9	0.3	3,045,736	3,055,658	99.9	99.9	0.3
1. 入院診療収益	2,131,168	2,146,561	68.0	68.2	0.7	2,071,921	2,086,759	67.9	68.2	0.7
保険診療収益	2,080,801	2,095,234	66.4	66.6	0.7	2,022,285	2,036,238	66.3	66.6	0.7
公害等診療収益	20,738	21,860	0.7	0.7	5.4	20,212	21,298	0.7	0.7	5.4
その他の診療収益	29,630	29,467	0.9	0.9	-0.6	29,425	29,223	1.0	1.0	-0.7
2. 特別の療養環境収益	35,571	35,105	1.1	1.1	-1.3	34,504	34,045	1.1	1.1	-1.3
3. 外来診療収益	859,062	856,273	27.4	27.2	-0.3	835,989	833,057	27.4	27.2	-0.4
保険診療収益	830,510	827,713	26.5	26.3	-0.3	807,987	805,055	26.5	26.3	-0.4
公害等診療収益	10,335	10,434	0.3	0.3	1.0	10,228	10,315	0.3	0.3	0.9
その他の診療収益	18,217	18,126	0.6	0.6	-0.5	17,775	17,687	0.6	0.6	-0.5
4. その他の医業収益	104,831	103,413	3.3	3.3	-1.4	103,321	101,797	3.4	3.3	-1.5
II 介護収益	3,987	3,986	0.1	0.1	0.0	3,857	3,859	0.1	0.1	0.1
III 医業・介護費用	3,204,667	3,228,910	102.2	102.7	0.8	3,116,441	3,139,744	102.2	102.6	0.7
1. 給与費	1,720,538	1,753,716	54.9	55.8	1.9	1,673,989	1,706,037	54.9	55.8	1.9
2. 医薬品費	402,702	393,318	12.8	12.5	-2.3	391,301	382,116	12.8	12.5	-2.3
3. 給食用材料費	24,639	24,859	0.8	0.8	0.9	24,076	24,293	0.8	0.8	0.9
4. 診療材料費・医療消耗器具備品費	291,414	293,977	9.3	9.3	0.9	282,580	285,110	9.3	9.3	0.9
5. 委託費	196,207	199,187	6.3	6.3	1.5	190,783	193,690	6.3	6.3	1.5
6. 減価償却費	184,356	183,418	5.9	5.8	-0.5	178,750	177,832	5.9	5.8	-0.5
(再掲)建物減価償却費	61,481	61,620	2.0	2.0	0.2	59,646	59,758	2.0	2.0	0.2
(再掲)医療機器減価償却費	68,883	67,398	2.2	2.1	-2.2	66,724	65,299	2.2	2.1	-2.1
7. 設備関係費	131,155	134,166	4.2	4.3	2.3	127,846	130,780	4.2	4.3	2.3
(再掲)設備機器賃借料	39,019	40,114	1.2	1.3	2.8	37,969	39,038	1.2	1.3	2.8
(再掲)医療機器賃借料	25,211	25,142	0.8	0.8	-0.3	24,532	24,475	0.8	0.8	-0.2
8. 経費	183,697	177,003	5.9	5.6	-3.6	179,369	172,796	5.9	5.6	-3.7
9. その他の医業費用	69,960	69,266	2.2	2.2	-1.0	67,748	67,090	2.2	2.2	-1.0
IV 損益差額(I+II-III)	-70,048	-83,572	-2.2	-2.7	-	-66,848	-80,227	-2.2	-2.6	-
V その他の医業・介護関連収益	186,541	192,935	6.0	6.1	3.4	180,517	186,737	5.9	6.1	3.4
VI その他の医業・介護関連費用	105,942	98,975	3.4	3.1	-6.6	102,574	95,886	3.4	3.1	-6.5
VII 総損益差額(IV+V-VI)	10,550	10,387	0.3	0.3	-	11,094	10,624	0.4	0.3	-
VIII 税金	10,625	10,576	0.3	0.3	-0.5	-	-	-	-	-
IX 税引後の総損益差額(VII-VIII)	-75	-189	0.0	0.0	-	-	-	-	-	-
施設数	870	-	-	-	-	888	-	-	-	-
平均病床数	201	201	-	-	-	199	198	-	-	-

(注) 一般病院について、全国施設数に基づく加重平均による損益状況を集計した。集計の考え方は以下の通り。

(開設者別の集計結果 × 開設者別の全国施設数)の全開設者合計額 / 全国の施設数

一般病院（集計1）

（1施設当たり損益）

	(参考)国公立を除く					(参考)国公立				
	金額		構成比率		金額の 伸び率	金額		構成比率		金額の 伸び率
	前々年(度)	前年(度)	前々年(度)	前年(度)		前々年(度)	前年(度)	前々年(度)	前年(度)	
	千円	千円	%	%	%	千円	千円	%	%	%
I 医業収益	2,573,270	2,577,124	99.8	99.8	0.1	5,571,166	5,613,526	99.9	99.9	0.8
1. 入院診療収益	1,755,996	1,768,483	68.1	68.5	0.7	3,760,613	3,788,015	67.5	67.4	0.7
保険診療収益	1,711,171	1,723,317	66.4	66.8	0.7	3,685,259	3,708,869	66.1	66.0	0.6
公害等診療収益	17,458	18,121	0.7	0.7	3.8	34,931	38,284	0.6	0.7	9.6
その他の診療収益	27,367	27,045	1.1	1.0	-1.2	40,423	40,863	0.7	0.7	1.1
2. 特別の療養環境収益	31,337	30,677	1.2	1.2	-2.1	51,433	52,046	0.9	0.9	1.2
3. 外来診療収益	696,348	690,402	27.0	26.7	-0.9	1,582,401	1,595,577	28.4	28.4	0.8
保険診療収益	669,734	663,806	26.0	25.7	-0.9	1,546,975	1,560,063	27.8	27.8	0.8
公害等診療収益	9,964	10,029	0.4	0.4	0.7	11,639	11,844	0.2	0.2	1.8
その他の診療収益	16,650	16,567	0.6	0.6	-0.5	23,787	23,670	0.4	0.4	-0.5
4. その他の医業収益	89,590	87,562	3.5	3.4	-2.3	176,720	177,887	3.2	3.2	0.7
II 介護収益	3,995	3,960	0.2	0.2	-0.9	3,123	3,323	0.1	0.1	6.4
III 医業・介護費用	2,554,813	2,565,101	99.1	99.4	0.4	6,118,468	6,211,336	109.8	110.6	1.5
1. 給与費	1,385,952	1,409,172	53.8	54.6	1.7	3,213,607	3,292,845	57.7	58.6	2.5
2. 医薬品費	308,044	297,300	12.0	11.5	-3.5	836,329	835,480	15.0	14.9	-0.1
3. 給食用材料費	21,480	21,706	0.8	0.8	1.1	37,951	38,118	0.7	0.7	0.4
4. 診療材料費・医療消耗器具備品費	232,703	234,573	9.0	9.1	0.8	549,185	555,242	9.9	9.9	1.1
5. 委託費	143,375	144,329	5.6	5.6	0.7	444,187	457,537	8.0	8.1	3.0
6. 減価償却費	128,411	126,607	5.0	4.9	-1.4	447,824	451,639	8.0	8.0	0.9
(再掲)建物減価償却費	39,174	39,187	1.5	1.5	0.0	169,074	169,716	3.0	3.0	0.4
(再掲)医療機器減価償却費	40,392	39,393	1.6	1.5	-2.5	207,473	203,770	3.7	3.6	-1.8
7. 設備関係費	117,564	119,850	4.6	4.6	1.9	182,805	189,203	3.3	3.4	3.5
(再掲)設備機器賃借料	33,296	34,198	1.3	1.3	2.7	62,944	64,911	1.1	1.2	3.1
(再掲)医療機器賃借料	21,961	21,668	0.9	0.8	-1.3	38,271	39,478	0.7	0.7	3.2
8. 経費	159,375	153,801	6.2	6.0	-3.5	286,243	274,327	5.1	4.9	-4.2
9. その他の医業費用	57,909	57,763	2.2	2.2	-0.3	120,337	116,947	2.2	2.1	-2.8
IV 損益差額(I+II-III)	22,452	15,983	0.9	0.6	-	-544,179	-594,488	-9.8	-10.6	-
V その他の医業・介護関連収益	84,070	69,973	3.3	2.7	-16.8	696,046	810,863	12.5	14.4	16.5
VI その他の医業・介護関連費用	79,171	63,079	3.1	2.4	-20.3	227,667	271,243	4.1	4.8	19.1
VII 総損益差額(IV+V-VI)	27,351	22,876	1.1	0.9	-	-75,799	-54,868	-1.4	-1.0	-
VIII 税金	-	-	-	-	-	3,796	3,838	0.1	0.1	1.1
IX 税引後の総損益差額(VII-VIII)	-	-	-	-	-	-79,596	-58,706	-1.4	-1.0	-
施設数	658	-	-	-	-	230	-	-	-	-
平均病床数	168	168	-	-	-	286	285	-	-	-

(2) 病院機能別の損益状況

① 特定機能病院 (集計1)

(1施設当たり損益)

	特定機能病院					(参考)国公立を除く				
	金額		構成比率		金額の 伸び率	金額		構成比率		金額の 伸び率
	前々年(度)	前年(度)	前々年(度)	前年(度)		前々年(度)	前年(度)	前々年(度)	前年(度)	
千円	千円	%	%	%	千円	千円	%	%	%	
I 医業収益	28,031,135	28,701,567	100.0	100.0	2.4	34,999,782	35,609,010	100.0	100.0	1.7
1. 入院診療収益	18,533,968	18,882,199	66.1	65.8	1.9	21,578,651	21,840,213	61.7	61.3	1.2
保険診療収益	18,181,522	18,529,980	64.9	64.6	1.9	21,006,668	21,245,745	60.0	59.7	1.1
公害等診療収益	181,429	182,227	0.6	0.6	0.4	303,110	322,521	0.9	0.9	6.4
その他の診療収益	171,018	169,993	0.6	0.6	-0.6	268,873	271,947	0.8	0.8	1.1
2. 特別の療養環境収益	542,493	544,595	1.9	1.9	0.4	928,199	924,907	2.7	2.6	-0.4
3. 外来診療収益	8,699,573	9,025,061	31.0	31.4	3.7	12,030,594	12,389,321	34.4	34.8	3.0
保険診療収益	8,535,652	8,860,423	30.4	30.9	3.8	11,790,622	12,141,162	33.7	34.1	3.0
公害等診療収益	33,965	33,934	0.1	0.1	-0.1	63,953	61,703	0.2	0.2	-3.5
その他の診療収益	129,956	130,705	0.5	0.5	0.6	176,019	186,455	0.5	0.5	5.9
4. その他の医業収益	255,101	249,711	0.9	0.9	-2.1	462,337	454,569	1.3	1.3	-1.7
II 介護収益	605	915	0.0	0.0	51.2	1,816	2,746	0.0	0.0	51.2
III 医業・介護費用	29,767,972	30,364,145	106.2	105.8	2.0	35,500,141	36,115,356	101.4	101.4	1.7
1. 給与費	11,957,517	12,259,567	42.7	42.7	2.5	14,543,087	14,803,506	41.5	41.6	1.8
2. 医薬品費	6,829,647	7,017,302	24.4	24.4	2.7	8,570,073	8,765,561	24.5	24.6	2.3
3. 給食用材料費	99,597	99,268	0.4	0.3	-0.3	166,298	169,034	0.5	0.5	1.6
4. 診療材料費・医療消耗器具備品費	3,843,962	3,974,954	13.7	13.8	3.4	4,498,182	4,671,038	12.9	13.1	3.8
5. 委託費	1,956,121	2,005,030	7.0	7.0	2.5	2,304,833	2,346,046	6.6	6.6	1.8
6. 減価償却費	2,394,022	2,381,782	8.5	8.3	-0.5	2,151,219	2,248,327	6.1	6.3	4.5
(再掲)建物減価償却費	767,791	765,871	2.7	2.7	-0.3	914,493	943,777	2.6	2.7	3.2
(再掲)医療機器減価償却費	1,186,885	1,173,936	4.2	4.1	-1.1	1,023,635	1,091,924	2.9	3.1	6.7
7. 設備関係費	1,089,802	1,143,349	3.9	4.0	4.9	1,261,755	1,292,279	3.6	3.6	2.4
(再掲)設備機器賃借料	238,863	256,024	0.9	0.9	7.2	298,875	311,956	0.9	0.9	4.4
(再掲)医療機器賃借料	153,961	166,460	0.5	0.6	8.1	262,539	274,757	0.8	0.8	4.7
8. 経費	1,408,593	1,310,927	5.0	4.6	-6.9	1,683,648	1,549,271	4.8	4.4	-8.0
9. その他の医業費用	188,712	171,966	0.7	0.6	-8.9	321,046	270,293	0.9	0.8	-15.8
IV 損益差額(I+II-III)	-1,736,231	-1,661,663	-6.2	-5.8	-	-498,543	-503,601	-1.4	-1.4	-
V その他の医業・介護関連収益	3,083,184	2,956,471	11.0	10.3	-4.1	1,047,061	984,794	3.0	2.8	-5.9
VI その他の医業・介護関連費用	899,089	714,141	3.2	2.5	-20.6	389,029	164,114	1.1	0.5	-57.8
VII 総損益差額(IV+V-VI)	447,864	580,667	1.6	2.0	-	159,489	317,079	0.5	0.9	-
VIII 税金	-	-	-	-	-	-	-	-	-	-
IX 税引後の総損益差額(VII-VIII)	-	-	-	-	-	-	-	-	-	-
施設数	81	-	-	-	-	27	-	-	-	-
平均病床数	840	840	-	-	-	995	995	-	-	-

(注) 1. 「特定機能病院」とは、医療法第4条の2の規定により、特定機能病院として厚生労働大臣の承認を得ている病院である。(以下同様)

② 歯科大学病院 (集計1)

(1施設当たり損益)

	歯科大学病院					(参考)国公立を除く				
	金額		構成比率		金額の 伸び率	金額		構成比率		金額の 伸び率
	前々年(度)	前年(度)	前々年(度)	前年(度)		前々年(度)	前年(度)	前々年(度)	前年(度)	
千円	千円	%	%	%	千円	千円	%	%	%	
I 医業収益	1,743,658	1,759,928	100.0	100.0	0.9	1,564,683	1,575,171	100.0	100.0	0.7
1. 入院診療収益	334,293	350,788	19.2	19.9	4.9	255,376	274,214	16.3	17.4	7.4
保険診療収益	323,150	340,280	18.5	19.3	5.3	242,475	262,272	15.5	16.6	8.2
公害等診療収益	1,203	1,217	0.1	0.1	1.2	1,250	954	0.1	0.1	-23.7
その他の診療収益	9,940	9,290	0.6	0.5	-6.5	11,651	10,988	0.7	0.7	-5.7
2. 特別の療養環境収益	8,766	8,264	0.5	0.5	-5.7	6,462	6,153	0.4	0.4	-4.8
3. 外来診療収益	1,283,133	1,281,955	73.6	72.8	-0.1	1,267,259	1,267,536	81.0	80.4	0.0
保険診療収益	946,379	926,718	54.3	52.6	-2.1	884,700	880,711	56.5	55.9	-0.5
公害等診療収益	4,851	1,609	0.3	0.1	-66.8	2,692	1,637	0.2	0.1	-39.2
その他の診療収益	331,902	353,628	19.0	20.1	6.5	379,868	385,188	24.3	24.4	1.4
4. その他の医業収益	117,466	118,922	6.7	6.8	1.2	35,585	27,269	2.3	1.7	-23.4
II 介護収益	502	562	0.0	0.0	12.0	602	674	0.0	0.0	12.0
III 医業・介護費用	2,647,351	2,638,963	151.8	149.9	-0.3	2,491,608	2,474,685	159.2	157.0	-0.7
1. 給与費	1,590,425	1,599,868	91.2	90.9	0.6	1,516,926	1,529,667	96.9	97.1	0.8
2. 医薬品費	83,067	80,807	4.8	4.6	-2.7	77,235	75,764	4.9	4.8	-1.9
3. 給食用材料費	4,175	3,927	0.2	0.2	-5.9	4,377	4,157	0.3	0.3	-5.0
4. 診療材料費・医療消耗器具備品費	243,197	246,785	13.9	14.0	1.5	205,540	208,029	13.1	13.2	1.2
5. 委託費	278,925	282,797	16.0	16.1	1.4	260,229	258,528	16.6	16.4	-0.7
6. 減価償却費	208,838	203,397	12.0	11.6	-2.6	195,964	188,661	12.5	12.0	-3.7
(再掲)建物減価償却費	93,355	90,537	5.4	5.1	-3.0	94,993	91,913	6.1	5.8	-3.2
(再掲)医療機器減価償却費	105,580	102,085	6.1	5.8	-3.3	89,097	83,828	5.7	5.3	-5.9
7. 設備関係費	71,883	62,079	4.1	3.5	-13.6	61,633	52,392	3.9	3.3	-15.0
(再掲)設備機器賃借料	4,368	4,007	0.3	0.2	-8.3	4,870	4,402	0.3	0.3	-9.6
(再掲)医療機器賃借料	3,211	2,919	0.2	0.2	-9.1	3,493	3,145	0.2	0.2	-10.0
8. 経費	151,979	145,452	8.7	8.3	-4.3	151,906	140,897	9.7	8.9	-7.2
9. その他の医業費用	14,862	13,851	0.9	0.8	-6.8	17,797	16,591	1.1	1.1	-6.8
IV 損益差額(I+II-III)	-903,191	-878,473	-51.8	-49.9	-	-926,323	-898,840	-59.2	-57.0	-
V その他の医業・介護関連収益	298,759	280,481	17.1	15.9	-6.1	218,831	233,880	14.0	14.8	6.9
VI その他の医業・介護関連費用	10,812	10,296	0.6	0.6	-4.8	6,443	5,612	0.4	0.4	-12.9
VII 総損益差額(IV+V-VI)	-615,244	-608,288	-35.3	-34.6	-	-713,935	-670,572	-45.6	-42.6	-
VIII 税金	-	-	-	-	-	-	-	-	-	-
IX 税引後の総損益差額(VII-VIII)	-	-	-	-	-	-	-	-	-	-
施設数	18	-	-	-	-	15	-	-	-	-
平均病床数	37	37	-	-	-	34	34	-	-	-

③ DPC対象病院（集計1）

（1施設当たり損益）

	DPC対象病院					(参考)国公立を除く				
	金額		構成比率		金額の 伸び率	金額		構成比率		金額の 伸び率
	前々年(度)	前年(度)	前々年(度)	前年(度)		前々年(度)	前年(度)	前々年(度)	前年(度)	
千円	千円	%	%	%	千円	千円	%	%	%	
I 医業収益	7,667,987	7,705,241	99.9	99.9	0.5	7,021,715	7,043,482	99.9	99.9	0.3
1. 入院診療収益	5,146,906	5,187,011	67.1	67.3	0.8	4,715,193	4,755,916	67.1	67.4	0.9
保険診療収益	5,041,982	5,079,195	65.7	65.9	0.7	4,626,015	4,665,839	65.8	66.2	0.9
公害等診療収益	50,846	53,210	0.7	0.7	4.6	46,984	47,515	0.7	0.7	1.1
その他の診療収益	54,078	54,606	0.7	0.7	1.0	42,194	42,562	0.6	0.6	0.9
2. 特別の療養環境収益	91,659	90,473	1.2	1.2	-1.3	97,097	95,249	1.4	1.4	-1.9
3. 外来診療収益	2,212,185	2,213,926	28.8	28.7	0.1	1,993,541	1,980,625	28.4	28.1	-0.6
保険診療収益	2,152,971	2,154,179	28.1	27.9	0.1	1,935,798	1,923,270	27.5	27.3	-0.6
公害等診療収益	19,843	20,397	0.3	0.3	2.8	19,964	20,876	0.3	0.3	4.6
その他の診療収益	39,371	39,351	0.5	0.5	-0.1	37,780	36,479	0.5	0.5	-3.4
4. その他の医業収益	217,237	213,831	2.8	2.8	-1.6	215,883	211,693	3.1	3.0	-1.9
II 介護収益	7,180	7,587	0.1	0.1	5.7	8,817	9,368	0.1	0.1	6.2
III 医業・介護費用	7,973,415	8,052,914	103.9	104.4	1.0	7,049,100	7,082,191	100.3	100.4	0.5
1. 給与費	4,094,608	4,183,083	53.3	54.2	2.2	3,622,907	3,685,480	51.5	52.3	1.7
2. 医薬品費	1,170,604	1,152,880	15.3	14.9	-1.5	1,042,882	1,014,723	14.8	14.4	-2.7
3. 給食用材料費	44,536	44,397	0.6	0.6	-0.3	39,523	39,351	0.6	0.6	-0.4
4. 診療材料費・医療消耗器具備品費	808,382	818,478	10.5	10.6	1.2	732,776	741,882	10.4	10.5	1.2
5. 委託費	510,811	520,528	6.7	6.7	1.9	410,505	414,155	5.8	5.9	0.9
6. 減価償却費	514,278	512,168	6.7	6.6	-0.4	405,897	398,804	5.8	5.7	-1.7
(再掲)建物減価償却費	173,733	174,880	2.3	2.3	0.7	118,733	119,720	1.7	1.7	0.8
(再掲)医療機器減価償却費	216,321	210,490	2.8	2.7	-2.7	146,751	140,997	2.1	2.0	-3.9
7. 設備関係費	284,757	293,949	3.7	3.8	3.2	290,348	300,548	4.1	4.3	3.5
(再掲)設備機器賃借料	90,019	91,369	1.2	1.2	1.5	88,739	89,552	1.3	1.3	0.9
(再掲)医療機器賃借料	57,089	58,060	0.7	0.8	1.7	58,756	59,624	0.8	0.8	1.5
8. 経費	381,589	366,753	5.0	4.8	-3.9	363,485	349,604	5.2	5.0	-3.8
9. その他の医業費用	163,850	160,677	2.1	2.1	-1.9	140,777	137,645	2.0	2.0	-2.2
IV 損益差額(I+II-III)	-298,248	-340,086	-3.9	-4.4	-	-18,568	-29,341	-0.3	-0.4	-
V その他の医業・介護関連収益	590,320	622,844	7.7	8.1	5.5	314,124	237,803	4.5	3.4	-24.3
VI その他の医業・介護関連費用	324,882	305,627	4.2	4.0	-5.9	300,604	218,518	4.3	3.1	-27.3
VII 総損益差額(IV+V-VI)	-32,810	-22,869	-0.4	-0.3	-	-5,048	-10,056	-0.1	-0.1	-
VIII 税金	-	-	-	-	-	-	-	-	-	-
IX 税引後の総損益差額(VII-VIII)	-	-	-	-	-	-	-	-	-	-
施設数	315	-	-	-	-	194	-	-	-	-
平均病床数	329	329	-	-	-	293	293	-	-	-

(注) DPC対象病院からは特定機能病院、こども病院(小児総合医療施設)は除いている。(以下同様)

④ こども病院(小児総合医療施設) (集計1)

(1施設当たり損益)

	独立病院型(1型)					それ以外(2型及び3型)					全体				
	金額		構成比率		金額の 伸び率	金額		構成比率		金額の 伸び率	金額		構成比率		金額の 伸び率
	前々年(度)	前年(度)	前々年(度)	前年(度)		前々年(度)	前年(度)	前々年(度)	前年(度)		前々年(度)	前年(度)	前々年(度)	前年(度)	
千円	千円	%	%	%	千円	千円	%	%	%	千円	千円	%	%	%	
I 医療収益	8,674,615	8,952,385	100.0	100.0	3.2	16,073,907	16,457,899	100.0	100.0	2.4	12,374,261	12,705,142	100.0	100.0	2.7
1. 入院診療収益	6,558,714	6,781,114	75.6	75.7	3.4	11,840,452	12,054,075	73.7	73.2	1.8	9,199,583	9,417,594	74.3	74.1	2.4
保険診療収益	6,474,301	6,691,112	74.6	74.7	3.3	11,664,724	11,859,471	72.6	72.1	1.7	9,069,513	9,275,291	73.3	73.0	2.3
公害等診療収益	1,564	3,710	0.0	0.0	137.2	101,015	94,476	0.6	0.6	-6.5	51,289	49,093	0.4	0.4	-4.3
その他の診療収益	82,850	86,292	1.0	1.0	4.2	74,713	100,128	0.5	0.6	34.0	78,781	93,210	0.6	0.7	18.3
2. 特別の療養環境収益	27,694	27,557	0.3	0.3	-0.5	163,983	167,978	1.0	1.0	2.4	95,839	97,768	0.8	0.8	2.0
3. 外来診療収益	1,956,338	1,954,425	22.6	21.8	-0.1	3,956,454	4,106,657	24.6	25.0	3.8	2,956,396	3,030,541	23.9	23.9	2.5
保険診療収益	1,942,701	1,940,337	22.4	21.7	-0.1	3,910,417	4,059,152	24.3	24.7	3.8	2,926,559	2,999,744	23.7	23.6	2.5
公害等診療収益	793	949	0.0	0.0	19.7	17,673	18,752	0.1	0.1	6.1	9,233	9,850	0.1	0.1	6.7
その他の診療収益	12,844	13,139	0.1	0.1	2.3	28,363	28,754	0.2	0.2	1.4	20,604	20,946	0.2	0.2	1.7
4. その他の医療収益	131,868	189,290	1.5	2.1	43.5	113,018	129,189	0.7	0.8	14.3	122,443	159,239	1.0	1.3	30.1
II 介護収益	0	0	0.0	0.0	—	0	0	0.0	0.0	—	0	0	0.0	0.0	—
III 医療・介護費用	10,880,411	11,247,063	125.4	125.6	3.4	16,843,228	17,420,326	104.8	105.8	3.4	13,861,819	14,333,694	112.0	112.8	3.4
1. 給与費	5,645,655	5,909,523	65.1	66.0	4.7	8,417,731	8,624,372	52.4	52.4	2.5	7,031,693	7,266,948	56.8	57.2	3.3
2. 医薬品費	1,463,331	1,472,240	16.9	16.4	0.6	2,574,003	2,692,252	16.0	16.4	4.6	2,018,667	2,082,246	16.3	16.4	3.1
3. 給食用材料費	26,774	32,205	0.3	0.4	20.3	53,156	51,897	0.3	0.3	-2.4	39,965	42,051	0.3	0.3	5.2
4. 診療材料費・医療消耗器具備品費	744,434	787,356	8.6	8.8	5.8	1,753,314	1,847,199	10.9	11.2	5.4	1,248,874	1,317,277	10.1	10.4	5.5
5. 委託費	954,666	1,001,560	11.0	11.2	4.9	1,206,692	1,252,091	7.5	7.6	3.8	1,080,679	1,126,825	8.7	8.9	4.3
6. 減価償却費	950,138	883,216	11.0	9.9	-7.0	1,227,626	1,373,695	7.6	8.3	11.9	1,088,882	1,128,456	8.8	8.9	3.6
(再掲)建物減価償却費	320,410	308,657	3.7	3.4	-3.7	424,376	472,554	2.6	2.9	11.4	372,393	390,605	3.0	3.1	4.9
(再掲)医療機器減価償却費	463,157	383,546	5.3	4.3	-17.2	432,282	472,798	2.7	2.9	9.4	447,719	428,172	3.6	3.4	-4.4
7. 設備関係費	448,231	486,631	5.2	5.4	8.6	476,298	528,226	3.0	3.2	10.9	462,264	507,428	3.7	4.0	9.8
(再掲)設備機器賃借料	172,067	201,811	2.0	2.3	17.3	153,121	156,107	1.0	0.9	2.0	162,594	178,959	1.3	1.4	10.1
(再掲)医療機器賃借料	120,891	135,808	1.4	1.5	12.3	110,055	125,068	0.7	0.8	13.6	115,473	130,438	0.9	1.0	13.0
8. 経費	450,133	468,656	5.2	5.2	4.1	795,888	705,675	5.0	4.3	-11.3	623,011	587,166	5.0	4.6	-5.8
9. その他の医療費用	197,047	205,676	2.3	2.3	4.4	338,519	344,919	2.1	2.1	1.9	267,783	275,297	2.2	2.2	2.8
IV 損益差額(I+II-III)	-2,205,796	-2,294,678	-25.4	-25.6	—	-769,321	-962,426	-4.8	-5.8	—	-1,487,558	-1,628,552	-12.0	-12.8	—
V その他の医療・介護関連収益	2,381,237	2,382,958	27.5	26.6	0.1	1,549,522	1,459,314	9.6	8.9	-5.8	1,965,380	1,921,136	15.9	15.1	-2.3
VI その他の医療・介護関連費用	621,787	718,885	7.2	8.0	15.6	664,618	619,180	4.1	3.8	-6.8	643,203	669,032	5.2	5.3	4.0
VII 総損益差額(IV+V-VI)	-446,346	-630,605	-5.1	-7.0	—	115,583	-122,292	0.7	-0.7	—	-165,381	-376,449	-1.3	-3.0	—
VIII 税金	—	—	—	—	—	—	—	—	—	—	—	—	—	—	—
IX 税引後の総損益差額(VII-VIII)	—	—	—	—	—	—	—	—	—	—	—	—	—	—	—
施設数	12	—	—	—	—	12	—	—	—	—	24	—	—	—	—
平均病床数	284	285	—	—	—	596	602	—	—	—	440	444	—	—	—

(注) 1. 小児総合医療施設とは、「小児・青年の高度で包括的な医療を目的として設立され、その設立の目的にしたがって運営される施設」として、日本小児総合医療施設協議会が認めた施設をいう。(以下同様)

2. 1型(独立病院型)とは、独立した病院であって、病床数に児童福祉法に基づく児童福祉施設の病床を含む場合には、その数が総病床数の30%を超えない施設をいう。

3. 2型(小児病棟・療養型)とは、独立した病院であって、児童福祉法に基づく児童福祉施設の病床が総病床数の30%以上の施設をいう。

4. 3型(小児病棟型)とは、独立病院ではないが、小児看護の専門性のもとに、複数の病棟群に小児病棟が集約的に配置されていて、かつ病院組織内で総合的小児医療部門として位置付けられ、管理責任者がいる施設をいう。

5. こども病院からは特定機能病院は除いている。(以下同様)

(3) 入院基本料別の損益状況

①一般病棟入院基本料算定病院 (集計1)

(1施設当たり損益)

	一般病棟入院基本料算定病院														
	7 対 1					10 対 1					13 対 1				
	金額		構成比率		金額の伸び率	金額		構成比率		金額の伸び率	金額		構成比率		金額の伸び率
	前々年(度)	前年(度)	前々年(度)	前年(度)		前々年(度)	前年(度)	前々年(度)	前年(度)		前々年(度)	前年(度)	前々年(度)	前年(度)	
千円	千円	%	%	%	千円	千円	%	%	%	千円	千円	%	%	%	
I 医業収益	8,135,158	8,174,985	99.9	99.9	0.5	2,476,810	2,485,392	99.8	99.8	0.3	1,189,498	1,184,341	99.8	99.8	-0.4
1. 入院診療収益	5,490,849	5,521,120	67.4	67.5	0.6	1,592,343	1,612,865	64.2	64.8	1.3	792,281	788,529	66.5	66.5	-0.5
保険診療収益	5,381,765	5,408,939	66.1	66.1	0.5	1,547,310	1,566,027	62.4	62.9	1.2	776,757	771,899	65.2	65.1	-0.6
公害等診療収益	52,129	55,246	0.6	0.7	6.0	18,832	20,469	0.8	0.8	8.7	5,829	7,547	0.5	0.6	29.5
その他の診療収益	56,955	56,936	0.7	0.7	0.0	26,201	26,368	1.1	1.1	0.6	9,695	9,084	0.8	0.8	-6.3
2. 特別の療養環境収益	97,786	96,267	1.2	1.2	-1.6	28,956	28,890	1.2	1.2	-0.2	15,717	14,803	1.3	1.2	-5.8
3. 外来診療収益	2,321,723	2,334,450	28.5	28.5	0.5	745,939	733,760	30.1	29.5	-1.6	331,986	331,016	27.9	27.9	-0.3
保険診療収益	2,261,500	2,274,056	27.8	27.8	0.6	718,618	706,980	29.0	28.4	-1.6	319,390	318,283	26.8	26.8	-0.3
公害等診療収益	19,471	20,410	0.2	0.2	4.8	10,150	9,982	0.4	0.4	-1.7	9,209	9,602	0.8	0.8	4.3
その他の診療収益	40,751	39,984	0.5	0.5	-1.9	17,172	16,797	0.7	0.7	-2.2	3,388	3,132	0.3	0.3	-7.6
4. その他の医業収益	224,801	223,147	2.8	2.7	-0.7	109,571	109,878	4.4	4.4	0.3	49,514	49,993	4.2	4.2	1.0
II 介護収益	7,697	8,414	0.1	0.1	9.3	4,519	4,139	0.2	0.2	-8.4	1,819	1,806	0.2	0.2	-0.7
III 医業・介護費用	8,444,267	8,529,683	103.7	104.2	1.0	2,607,291	2,617,801	105.1	105.2	0.4	1,212,394	1,213,990	101.8	102.3	0.1
1. 給与費	4,324,779	4,420,154	53.1	54.0	2.2	1,452,354	1,475,937	58.5	59.3	1.6	732,618	738,815	61.5	62.3	0.8
2. 医薬品費	1,248,798	1,240,604	15.3	15.2	-0.7	293,039	282,323	11.8	11.3	-3.7	88,644	86,902	7.4	7.3	-2.0
3. 給食用材料費	45,256	46,254	0.6	0.6	2.2	23,325	23,645	0.9	0.9	1.4	13,019	12,800	1.1	1.1	-1.7
4. 診療材料費・医療消耗器具備品費	872,642	881,046	10.7	10.8	1.0	199,323	197,754	8.0	7.9	-0.8	79,353	79,418	6.7	6.7	0.1
5. 委託費	542,302	549,366	6.7	6.7	1.3	156,616	159,320	6.3	6.4	1.7	68,709	66,225	5.8	5.6	-3.6
6. 減価償却費	544,094	535,932	6.7	6.5	-1.5	149,305	149,067	6.0	6.0	-0.2	53,817	54,358	4.5	4.6	1.0
(再掲)建物減価償却費	181,873	182,355	2.2	2.2	0.3	52,102	52,481	2.1	2.1	0.7	14,936	14,454	1.3	1.2	-3.2
(再掲)医療機器減価償却費	228,647	217,711	2.8	2.7	-4.8	57,057	55,866	2.3	2.2	-2.1	13,565	12,512	1.1	1.1	-7.8
7. 設備関係費	303,064	313,183	3.7	3.8	3.3	111,248	112,845	4.5	4.5	1.4	53,247	54,506	4.5	4.6	2.4
(再掲)設備機器賃借料	98,228	100,287	1.2	1.2	2.1	33,601	36,463	1.4	1.5	8.5	17,635	15,977	1.5	1.3	-9.4
(再掲)医療機器賃借料	63,336	64,613	0.8	0.8	2.0	21,885	21,762	0.9	0.9	-0.6	9,995	9,908	0.8	0.8	-0.9
8. 経費	397,228	377,490	4.9	4.6	-5.0	163,636	158,885	6.6	6.4	-2.9	90,339	85,916	7.6	7.2	-4.9
9. その他の医業費用	166,104	165,654	2.0	2.0	-0.3	58,444	58,026	2.4	2.3	-0.7	32,648	35,049	2.7	3.0	7.4
IV 損益差額(I+II-III)	-301,412	-346,283	-3.7	-4.2	-	-125,961	-128,271	-5.1	-5.2	-	-21,076	-27,842	-1.8	-2.3	-
V その他の医業・介護関連収益	619,933	640,599	7.6	7.8	3.3	198,347	203,870	8.0	8.2	2.8	67,462	67,028	5.7	5.7	-0.6
VI その他の医業・介護関連費用	345,629	325,143	4.2	4.0	-5.9	95,358	75,844	3.8	3.0	-20.5	28,897	36,323	2.4	3.1	25.7
VII 総損益差額(IV+V-VI)	-27,109	-30,827	-0.3	-0.4	-	-22,972	-244	-0.9	0.0	-	17,488	2,863	1.5	0.2	-
VIII 税金	-	-	-	-	-	-	-	-	-	-	-	-	-	-	-
IX 税引後の総損益差額(VII-VIII)	-	-	-	-	-	-	-	-	-	-	-	-	-	-	-
施設数	229	-	-	-	-	240	-	-	-	-	40	-	-	-	-
平均病床数	337	336	-	-	-	156	157	-	-	-	103	103	-	-	-

①一般病棟入院基本料算定病院（集計1）

（1施設当たり損益）

	一般病棟入院基本料算定病院														
	15 対 1					特別入院基本料					病棟ごと				
	金額		構成比率		金額の伸比率	金額		構成比率		金額の伸比率	金額		構成比率		金額の伸比率
	前々年(度)	前年(度)	前々年(度)	前年(度)		前々年(度)	前年(度)	前々年(度)	前年(度)		前々年(度)	前年(度)	前々年(度)	前年(度)	
千円	千円	%	%	%	千円	千円	%	%	%	千円	千円	%	%	%	
I 医業収益	1,251,561	1,245,793	99.9	99.9	-0.5	470,241	448,874	100.0	100.0	-4.5	2,221,735	2,252,911	100.0	100.0	1.4
1. 入院診療収益	756,206	758,241	60.4	60.8	0.3	300,694	284,517	63.9	63.4	-5.4	1,646,661	1,645,830	74.1	73.0	-0.1
保険診療収益	744,656	746,319	59.5	59.9	0.2	236,158	225,706	50.2	50.3	-4.4	1,629,141	1,630,502	73.3	72.4	0.1
公害等診療収益	3,851	4,261	0.3	0.3	10.6	1,084	1,055	0.2	0.2	-2.7	13,265	10,836	0.6	0.5	-18.3
その他の診療収益	7,699	7,661	0.6	0.6	-0.5	63,452	57,756	13.5	12.9	-9.0	4,255	4,492	0.2	0.2	5.6
2. 特別の療養環境収益	5,520	5,287	0.4	0.4	-4.2	6,419	6,624	1.4	1.5	3.2	25,331	24,288	1.1	1.1	-4.1
3. 外来診療収益	355,328	345,323	28.4	27.7	-2.8	126,758	123,500	27.0	27.5	-2.6	502,324	535,476	22.6	23.8	6.6
保険診療収益	346,460	337,891	27.7	27.1	-2.5	112,824	109,698	24.0	24.4	-2.8	479,496	513,496	21.6	22.8	7.1
公害等診療収益	4,594	3,690	0.4	0.3	-19.7	3,245	3,370	0.7	0.8	3.9	6,250	6,340	0.3	0.3	1.4
その他の診療収益	4,274	3,742	0.3	0.3	-12.4	10,690	10,431	2.3	2.3	-2.4	16,579	15,640	0.7	0.7	-5.7
4. その他の医業収益	134,507	136,943	10.7	11.0	1.8	36,369	34,233	7.7	7.6	-5.9	47,418	47,317	2.1	2.1	-0.2
II 介護収益	1,006	1,143	0.1	0.1	13.6	0	0	0.0	0.0	-	239	234	0.0	0.0	-2.1
III 医業・介護費用	1,274,979	1,278,582	101.8	102.5	0.3	523,216	513,815	111.3	114.5	-1.8	2,205,081	2,244,745	99.2	99.6	1.8
1. 給与費	731,788	749,661	58.4	60.1	2.4	311,751	309,360	66.3	68.9	-0.8	1,327,518	1,331,317	59.7	59.1	0.3
2. 医薬品費	127,060	118,864	10.1	9.5	-6.5	50,176	47,709	10.7	10.6	-4.9	175,391	206,955	7.9	9.2	18.0
3. 給食用材料費	11,702	11,927	0.9	1.0	1.9	10,115	9,627	2.2	2.1	-4.8	22,172	20,720	1.0	0.9	-6.5
4. 診療材料費・医療消耗器具備品費	51,787	51,858	4.1	4.2	0.1	20,796	19,458	4.4	4.3	-6.4	141,231	139,248	6.4	6.2	-1.4
5. 委託費	119,872	118,926	9.6	9.5	-0.8	32,279	33,476	6.9	7.5	3.7	182,372	190,095	8.2	8.4	4.2
6. 減価償却費	71,036	68,440	5.7	5.5	-3.7	21,905	17,274	4.7	3.8	-21.1	91,061	94,526	4.1	4.2	3.8
(再掲)建物減価償却費	35,269	32,824	2.8	2.6	-6.9	8,122	8,197	1.7	1.8	0.9	21,605	21,167	1.0	0.9	-2.0
(再掲)医療機器減価償却費	20,108	20,967	1.6	1.7	4.3	4,289	3,578	0.9	0.8	-16.6	29,749	31,710	1.3	1.4	6.6
7. 設備関係費	54,541	55,990	4.4	4.5	2.7	21,559	22,660	4.6	5.0	5.1	98,847	103,032	4.4	4.6	4.2
(再掲)設備機器賃借料	14,209	13,233	1.1	1.1	-6.9	5,207	5,564	1.1	1.2	6.9	21,580	22,591	1.0	1.0	4.7
(再掲)医療機器賃借料	10,442	9,652	0.8	0.8	-7.6	4,437	4,862	0.9	1.1	9.6	19,719	21,342	0.9	0.9	8.2
8. 経費	84,119	82,927	6.7	6.7	-1.4	48,867	48,641	10.4	10.8	-0.5	135,221	127,868	6.1	5.7	-5.4
9. その他の医業費用	23,074	19,988	1.8	1.6	-13.4	5,769	5,612	1.2	1.3	-2.7	31,267	30,985	1.4	1.4	-0.9
IV 損益差額(I+II-III)	-22,412	-31,645	-1.8	-2.5	-	-52,976	-64,941	-11.3	-14.5	-	16,892	8,400	0.8	0.4	-
V その他の医業・介護関連収益	110,833	58,329	8.8	4.7	-47.4	68,459	78,501	14.6	17.5	14.7	73,618	79,717	3.3	3.5	8.3
VI その他の医業・介護関連費用	47,552	26,469	3.8	2.1	-44.3	7,994	7,901	1.7	1.8	-1.2	44,228	34,162	2.0	1.5	-22.8
VII 総損益差額(IV+V-VI)	40,870	215	3.3	0.0	-	7,489	5,660	1.6	1.3	-	46,283	53,955	2.1	2.4	-
VIII 税金	-	-	-	-	-	-	-	-	-	-	-	-	-	-	-
IX 税引後の総損益差額(VII-VIII)	-	-	-	-	-	-	-	-	-	-	-	-	-	-	-
施設数	58	-	-	-	-	9	-	-	-	-	9	-	-	-	-
平均病床数	115	115	-	-	-	54	54	-	-	-	157	157	-	-	-

①一般病棟入院基本料算定病院（集計1）

（1施設当たり損益）

	(参考)国公立を除く														
	7 対 1					10 対 1					13 対 1				
	金額		構成比率		金額の伸比率	金額		構成比率		金額の伸比率	金額		構成比率		金額の伸比率
	前々年(度)	前年(度)	前々年(度)	前年(度)		前々年(度)	前年(度)	前々年(度)	前年(度)		前々年(度)	前年(度)	前々年(度)	前年(度)	
千円	千円	%	%	%	千円	千円	%	%	%	千円	千円	%	%	%	
I 医業収益	7,427,924	7,437,202	99.9	99.9	0.1	2,263,633	2,269,480	99.8	99.8	0.3	1,304,375	1,297,720	99.8	99.8	-0.5
1. 入院診療収益	4,986,276	5,015,024	67.0	67.3	0.6	1,433,278	1,452,871	63.2	63.9	1.4	883,334	878,425	67.6	67.6	-0.6
保険診療収益	4,901,746	4,928,931	65.9	66.2	0.6	1,380,461	1,399,139	60.8	61.5	1.4	865,242	859,097	66.2	66.1	-0.7
公害等診療収益	44,313	44,824	0.6	0.6	1.2	19,723	21,521	0.9	0.9	9.1	6,686	8,642	0.5	0.7	29.3
その他の診療収益	40,217	41,270	0.5	0.6	2.6	33,095	32,211	1.5	1.4	-2.7	11,406	10,687	0.9	0.8	-6.3
2. 特別の療養環境収益	97,547	95,191	1.3	1.3	-2.4	30,791	30,026	1.4	1.3	-2.5	18,290	17,196	1.4	1.3	-6.0
3. 外来診療収益	2,106,898	2,092,226	28.3	28.1	-0.7	705,721	692,613	31.1	30.5	-1.9	351,525	350,441	26.9	27.0	-0.3
保険診療収益	2,048,940	2,033,873	27.5	27.3	-0.7	672,747	660,774	29.7	29.1	-1.8	336,815	335,553	25.8	25.8	-0.4
公害等診療収益	18,329	19,532	0.2	0.3	6.6	12,018	11,594	0.5	0.5	-3.5	10,738	11,212	0.8	0.9	4.4
その他の診療収益	39,629	38,821	0.5	0.5	-2.0	20,955	20,245	0.9	0.9	-3.4	3,973	3,675	0.3	0.3	-7.5
4. その他の医業収益	237,203	234,761	3.2	3.2	-1.0	93,843	93,969	4.1	4.1	0.1	51,225	51,658	3.9	4.0	0.8
II 介護収益	9,301	10,314	0.1	0.1	10.9	5,261	4,563	0.2	0.2	-13.3	2,140	2,125	0.2	0.2	-0.7
III 医業・介護費用	7,459,077	7,479,348	100.3	100.4	0.3	2,272,305	2,279,259	100.2	100.2	0.3	1,287,073	1,286,517	98.5	99.0	0.0
1. 給与費	3,820,755	3,889,307	51.4	52.2	1.8	1,251,623	1,273,734	55.2	56.0	1.8	782,705	788,747	59.9	60.7	0.8
2. 医薬品費	1,121,835	1,095,984	15.1	14.7	-2.3	269,349	256,390	11.9	11.3	-4.8	96,700	94,152	7.4	7.2	-2.6
3. 給食用材料費	39,076	40,774	0.5	0.5	4.3	20,895	21,118	0.9	0.9	1.1	13,895	13,794	1.1	1.1	-0.7
4. 診療材料費・医療消耗器具備品費	786,665	789,977	10.6	10.6	0.4	178,337	178,691	7.9	7.9	0.2	88,353	88,647	6.8	6.8	0.3
5. 委託費	436,723	436,476	5.9	5.9	-0.1	122,613	122,379	5.4	5.4	-0.2	67,920	63,788	5.2	4.9	-6.1
6. 減価償却費	423,807	408,070	5.7	5.5	-3.7	100,415	100,696	4.4	4.4	0.3	51,798	53,096	4.0	4.1	2.5
(再掲)建物減価償却費	123,616	123,018	1.7	1.7	-0.5	31,280	31,627	1.4	1.4	1.1	13,160	12,503	1.0	1.0	-5.0
(再掲)医療機器減価償却費	156,161	145,414	2.1	2.0	-6.9	29,065	29,073	1.3	1.3	0.0	10,043	9,312	0.8	0.7	-7.3
7. 設備関係費	305,516	314,947	4.1	4.2	3.1	112,166	112,645	4.9	5.0	0.4	57,842	59,170	4.4	4.6	2.3
(再掲)設備機器賃借料	98,197	99,011	1.3	1.3	0.8	30,190	33,602	1.3	1.5	11.3	19,047	16,760	1.5	1.3	-12.0
(再掲)医療機器賃借料	65,737	66,844	0.9	0.9	1.7	20,165	19,359	0.9	0.9	-4.0	10,919	10,466	0.8	0.8	-4.1
8. 経費	379,570	360,373	5.1	4.8	-5.1	158,494	154,429	7.0	6.8	-2.6	100,755	95,650	7.7	7.4	-5.1
9. その他の医業費用	145,131	143,440	2.0	1.9	-1.2	58,412	59,177	2.6	2.6	1.3	27,105	29,473	2.1	2.3	8.7
IV 損益差額(I+II-III)	-21,851	-31,832	-0.3	-0.4	-	-3,411	-5,216	-0.2	-0.2	-	19,443	13,328	1.5	1.0	-
V その他の医業・介護関連収益	354,424	237,046	4.8	3.2	-33.1	74,850	71,444	3.3	3.1	-4.6	24,989	26,664	1.9	2.1	6.7
VI その他の医業・介護関連費用	317,006	235,077	4.3	3.2	-25.8	78,032	53,332	3.4	2.3	-31.7	21,178	30,134	1.6	2.3	42.3
VII 総損益差額(IV+V-VI)	15,566	-29,863	0.2	-0.4	-	-6,594	12,896	-0.3	0.6	-	23,254	9,858	1.8	0.8	-
VIII 税金	-	-	-	-	-	-	-	-	-	-	-	-	-	-	-
IX 税引後の総損益差額(VII-VIII)	-	-	-	-	-	-	-	-	-	-	-	-	-	-	-
施設数	140	-	-	-	-	165	-	-	-	-	34	-	-	-	-
平均病床数	299	298	-	-	-	132	133	-	-	-	111	110	-	-	-

①一般病棟入院基本料算定病院（集計1）

（1施設当たり損益）

	(参考)国公立を除く														
	15 対 1					特別入院基本料					病棟ごと				
	金額		構成比率		金額の伸比率	金額		構成比率		金額の伸比率	金額		構成比率		金額の伸比率
	前々年(度)	前年(度)	前々年(度)	前年(度)		前々年(度)	前年(度)	前々年(度)	前年(度)		前々年(度)	前年(度)	前々年(度)	前年(度)	
千円	千円	%	%	%	千円	千円	%	%	%	千円	千円	%	%	%	
I 医業収益	1,133,744	1,125,210	99.9	99.9	-0.8	525,424	507,251	100.0	100.0	-3.5	2,292,396	2,273,241	100.0	100.0	-0.8
1. 入院診療収益	723,849	726,856	63.8	64.5	0.4	354,301	338,764	67.4	66.8	-4.4	1,661,179	1,620,477	72.5	71.3	-2.5
保険診療収益	710,201	713,059	62.6	63.3	0.4	271,650	263,464	51.7	51.9	-3.0	1,634,899	1,597,486	71.3	70.3	-2.3
公害等診療収益	4,356	4,682	0.4	0.4	7.5	1,371	1,357	0.3	0.3	-1.0	19,898	16,253	0.9	0.7	-18.3
その他の診療収益	9,292	9,115	0.8	0.8	-1.9	81,280	73,944	15.5	14.6	-9.0	6,383	6,738	0.3	0.3	5.6
2. 特別の療養環境収益	6,391	6,080	0.6	0.5	-4.9	8,251	8,505	1.6	1.7	3.1	31,600	29,705	1.4	1.3	-6.0
3. 外来診療収益	364,385	353,589	32.1	31.4	-3.0	136,765	136,731	26.0	27.0	0.0	544,459	569,809	23.7	25.1	4.7
保険診療収益	354,176	345,144	31.2	30.6	-2.6	119,057	119,312	22.7	23.5	0.2	516,411	542,969	22.5	23.9	5.1
公害等診療収益	5,266	4,140	0.5	0.4	-21.4	3,993	4,042	0.8	0.8	1.2	9,375	9,510	0.4	0.4	1.4
その他の診療収益	4,942	4,306	0.4	0.4	-12.9	13,716	13,376	2.6	2.6	-2.5	18,673	17,331	0.8	0.8	-7.2
4. その他の医業収益	39,119	38,685	3.4	3.4	-1.1	26,106	23,252	5.0	4.6	-10.9	55,158	53,250	2.4	2.3	-3.5
II 介護収益	1,032	1,180	0.1	0.1	14.3	0	0	0.0	0.0	-	358	351	0.0	0.0	-2.0
III 医業・介護費用	1,126,069	1,127,384	99.2	100.1	0.1	521,297	511,117	99.2	100.8	-2.0	2,224,245	2,232,998	97.0	98.2	0.4
1. 給与費	645,445	660,102	56.9	58.6	2.3	290,036	286,411	55.2	56.5	-1.2	1,300,331	1,302,533	56.7	57.3	0.2
2. 医薬品費	137,490	128,522	12.1	11.4	-6.5	56,660	54,410	10.8	10.7	-4.0	160,280	179,210	7.0	7.9	11.8
3. 給食用材料費	13,106	13,514	1.2	1.2	3.1	12,401	11,875	2.4	2.3	-4.2	16,802	16,720	0.7	0.7	-0.5
4. 診療材料費・医療消耗器具備品費	56,300	56,566	5.0	5.0	0.5	22,142	20,847	4.2	4.1	-5.8	160,252	149,963	7.0	6.6	-6.4
5. 委託費	58,934	60,453	5.2	5.4	2.6	30,402	31,634	5.8	6.2	4.1	200,037	201,199	8.7	8.8	0.6
6. 減価償却費	44,625	41,280	3.9	3.7	-7.5	21,420	16,154	4.1	3.2	-24.6	91,717	97,436	4.0	4.3	6.2
(再掲)建物減価償却費	16,237	13,522	1.4	1.2	-16.7	7,339	7,173	1.4	1.4	-2.3	13,908	13,847	0.6	0.6	-0.4
(再掲)医療機器減価償却費	12,088	12,977	1.1	1.2	7.4	2,478	2,206	0.5	0.4	-11.0	30,775	34,097	1.3	1.5	10.8
7. 設備関係費	60,074	61,262	5.3	5.4	2.0	26,145	28,219	5.0	5.6	7.9	118,933	120,581	5.2	5.3	1.4
(再掲)設備機器賃借料	15,540	14,417	1.4	1.3	-7.2	5,987	6,534	1.1	1.3	9.1	21,791	22,797	1.0	1.0	4.6
(再掲)医療機器賃借料	11,469	10,600	1.0	0.9	-7.6	5,694	6,251	1.1	1.2	9.8	19,493	21,247	0.9	0.9	9.0
8. 経費	86,447	85,212	7.6	7.6	-1.4	54,937	54,704	10.5	10.8	-0.4	135,492	124,886	5.9	5.5	-7.8
9. その他の医業費用	23,646	20,474	2.1	1.8	-13.4	7,154	6,865	1.4	1.4	-4.0	40,402	40,471	1.8	1.8	0.2
IV 損益差額(I+II-III)	8,708	-994	0.8	-0.1	-	4,127	-3,866	0.8	-0.8	-	68,509	40,593	3.0	1.8	-
V その他の医業・介護関連収益	71,064	24,660	6.3	2.2	-65.3	9,005	12,708	1.7	2.5	41.1	55,514	55,569	2.4	2.4	0.1
VI その他の医業・介護関連費用	39,754	16,094	3.5	1.4	-59.5	5,324	4,931	1.0	1.0	-7.4	44,395	29,477	1.9	1.3	-33.6
VII 総損益差額(IV+V-VI)	40,018	7,572	3.5	0.7	-	7,808	3,911	1.5	0.8	-	79,627	66,685	3.5	2.9	-
VIII 税金	-	-	-	-	-	-	-	-	-	-	-	-	-	-	-
IX 税引後の総損益差額(VII-VIII)	-	-	-	-	-	-	-	-	-	-	-	-	-	-	-
施設数	48	-	-	-	-	7	-	-	-	-	6	-	-	-	-
平均病床数	110	110	-	-	-	56	56	-	-	-	146	146	-	-	-

②療養病棟入院基本料算定病院（集計1）

（1施設当たり損益）

	療養病棟入院基本料算定病院														
	療養病棟入院基本料1					療養病棟入院基本料2					特別入院基本料				
	金額		構成比率		金額の伸比率	金額		構成比率		金額の伸比率	金額		構成比率		金額の伸比率
	前々年(度)	前年(度)	前々年(度)	前年(度)		前々年(度)	前年(度)	前々年(度)	前年(度)		前々年(度)	前年(度)	前々年(度)	前年(度)	
千円	千円	%	%	%	千円	千円	%	%	%	千円	千円	%	%	%	
I 医業収益	1,880,659	1,886,004	99.6	99.6	0.3	1,538,639	1,526,331	99.8	99.8	-0.8	*	*	*	*	—
1. 入院診療収益	1,359,171	1,371,379	72.0	72.4	0.9	1,058,987	1,053,819	68.7	68.9	-0.5	*	*	*	*	—
保険診療収益	1,328,086	1,339,976	70.3	70.8	0.9	1,043,928	1,038,967	67.7	68.0	-0.5	*	*	*	*	—
公害等診療収益	14,299	14,838	0.8	0.8	3.8	7,566	7,480	0.5	0.5	-1.1	*	*	*	*	—
その他の診療収益	16,786	16,564	0.9	0.9	-1.3	7,493	7,373	0.5	0.5	-1.6	*	*	*	*	—
2. 特別の療養環境収益	21,680	20,673	1.1	1.1	-4.6	16,239	16,065	1.1	1.1	-1.1	*	*	*	*	—
3. 外来診療収益	423,370	417,238	22.4	22.0	-1.4	403,231	395,393	26.2	25.9	-1.9	*	*	*	*	—
保険診療収益	409,851	403,491	21.7	21.3	-1.6	391,834	384,748	25.4	25.2	-1.8	*	*	*	*	—
公害等診療収益	5,262	5,322	0.3	0.3	1.1	3,535	3,417	0.2	0.2	-3.3	*	*	*	*	—
その他の診療収益	8,258	8,426	0.4	0.4	2.0	7,861	7,228	0.5	0.5	-8.1	*	*	*	*	—
4. その他の医業収益	76,438	76,714	4.0	4.1	0.4	60,181	61,054	3.9	4.0	1.5	*	*	*	*	—
II 介護収益	7,509	7,283	0.4	0.4	-3.0	2,546	2,344	0.2	0.2	-7.9	*	*	*	*	—
III 医業・介護費用	1,839,043	1,848,294	97.4	97.6	0.5	1,629,825	1,626,077	105.8	106.4	-0.2	*	*	*	*	—
1. 給与費	1,098,971	1,114,612	58.2	58.9	1.4	958,411	965,656	62.2	63.2	0.8	*	*	*	*	—
2. 医薬品費	164,921	159,886	8.7	8.4	-3.1	156,327	147,283	10.1	9.6	-5.8	*	*	*	*	—
3. 給食用材料費	20,210	20,329	1.1	1.1	0.6	20,646	20,220	1.3	1.3	-2.1	*	*	*	*	—
4. 診療材料費・医療消耗器具備品費	107,131	106,855	5.7	5.6	-0.3	102,780	102,076	6.7	6.7	-0.7	*	*	*	*	—
5. 委託費	104,390	104,148	5.5	5.5	-0.2	92,500	94,868	6.0	6.2	2.6	*	*	*	*	—
6. 減価償却費	84,592	83,158	4.5	4.4	-1.7	95,188	93,821	6.2	6.1	-1.4	*	*	*	*	—
(再掲)建物減価償却費	30,549	29,409	1.6	1.6	-3.7	40,358	39,498	2.6	2.6	-2.1	*	*	*	*	—
(再掲)医療機器減価償却費	24,142	25,152	1.3	1.3	4.2	32,207	32,175	2.1	2.1	-0.1	*	*	*	*	—
7. 設備関係費	92,260	97,631	4.9	5.2	5.8	73,412	76,333	4.8	5.0	4.0	*	*	*	*	—
(再掲)設備機器賃借料	26,451	30,838	1.4	1.6	16.6	23,019	22,813	1.5	1.5	-0.9	*	*	*	*	—
(再掲)医療機器賃借料	17,528	17,554	0.9	0.9	0.1	18,348	18,007	1.2	1.2	-1.9	*	*	*	*	—
8. 経費	120,960	117,401	6.4	6.2	-2.9	103,891	101,641	6.7	6.6	-2.2	*	*	*	*	—
9. その他の医業費用	45,607	44,273	2.4	2.3	-2.9	26,671	24,179	1.7	1.6	-9.3	*	*	*	*	—
IV 損益差額(I+II-III)	49,125	44,993	2.6	2.4	—	-88,640	-97,402	-5.8	-6.4	—	*	*	*	*	—
V その他の医業・介護関連収益	89,942	84,186	4.8	4.4	-6.4	145,937	139,812	9.5	9.1	-4.2	*	*	*	*	—
VI その他の医業・介護関連費用	67,919	53,895	3.6	2.8	-20.6	63,977	55,416	4.2	3.6	-13.4	*	*	*	*	—
VII 総損益差額(IV+V-VI)	71,148	75,284	3.8	4.0	—	-6,681	-13,006	-0.4	-0.9	—	*	*	*	*	—
VIII 税金	—	—	—	—	—	—	—	—	—	—	—	—	—	—	—
IX 税引後の総損益差額(VII-VIII)	—	—	—	—	—	—	—	—	—	—	—	—	—	—	—
施設数	139	—	—	—	—	85	—	—	—	—	*	—	—	—	—
平均病床数	163	163	—	—	—	141	141	—	—	—	*	*	—	—	—

②療養病棟入院基本料算定病院（集計1）

（1施設当たり損益）

	(参考) 国公立を除く														
	療養病棟入院基本料1					療養病棟入院基本料2					特別入院基本料				
	金額		構成比率		金額の伸比率	金額		構成比率		金額の伸比率	金額		構成比率		金額の伸比率
	前々年(度)	前年(度)	前々年(度)	前年(度)		前々年(度)	前年(度)	前々年(度)	前年(度)		前々年(度)	前年(度)	前々年(度)	前年(度)	
千円	千円	%	%	%	千円	千円	%	%	%	千円	千円	%	%	%	
I 医業収益	1,841,168	1,843,471	99.6	99.6	0.1	1,439,379	1,423,451	99.8	99.8	-1.1	*	*	*	*	—
1. 入院診療収益	1,349,173	1,359,570	73.0	73.5	0.8	1,046,220	1,037,866	72.5	72.8	-0.8	*	*	*	*	—
保険診療収益	1,316,588	1,326,664	71.2	71.7	0.8	1,030,311	1,022,351	71.4	71.7	-0.8	*	*	*	*	—
公害等診療収益	15,109	15,691	0.8	0.8	3.9	7,407	7,231	0.5	0.5	-2.4	*	*	*	*	—
その他の診療収益	17,477	17,215	0.9	0.9	-1.5	8,502	8,285	0.6	0.6	-2.6	*	*	*	*	—
2. 特別の療養環境収益	22,951	21,850	1.2	1.2	-4.8	16,835	16,414	1.2	1.2	-2.5	*	*	*	*	—
3. 外来診療収益	398,791	392,098	21.6	21.2	-1.7	333,326	325,058	23.1	22.8	-2.5	*	*	*	*	—
保険診療収益	384,864	377,938	20.8	20.4	-1.8	322,206	314,962	22.3	22.1	-2.2	*	*	*	*	—
公害等診療収益	5,403	5,479	0.3	0.3	1.4	3,352	3,218	0.2	0.2	-4.0	*	*	*	*	—
その他の診療収益	8,524	8,681	0.5	0.5	1.8	7,768	6,878	0.5	0.5	-11.5	*	*	*	*	—
4. その他の医業収益	70,252	69,953	3.8	3.8	-0.4	42,998	44,113	3.0	3.1	2.6	*	*	*	*	—
II 介護収益	7,105	6,887	0.4	0.4	-3.1	2,800	2,443	0.2	0.2	-12.8	*	*	*	*	—
III 医業・介護費用	1,768,303	1,774,501	95.7	95.9	0.4	1,440,224	1,433,599	99.9	100.5	-0.5	*	*	*	*	—
1. 給与費	1,052,561	1,065,590	56.9	57.6	1.2	847,176	850,674	58.7	59.7	0.4	*	*	*	*	—
2. 医薬品費	162,195	157,006	8.8	8.5	-3.2	141,133	132,078	9.8	9.3	-6.4	*	*	*	*	—
3. 給食用材料費	20,165	20,307	1.1	1.1	0.7	19,451	19,141	1.3	1.3	-1.6	*	*	*	*	—
4. 診療材料費・医療消耗器具備品費	102,857	102,833	5.6	5.6	0.0	97,639	97,749	6.8	6.9	0.1	*	*	*	*	—
5. 委託費	97,887	97,173	5.3	5.3	-0.7	76,451	78,160	5.3	5.5	2.2	*	*	*	*	—
6. 減価償却費	76,560	74,949	4.1	4.1	-2.1	64,235	60,681	4.5	4.3	-5.5	*	*	*	*	—
(再掲)建物減価償却費	26,156	25,019	1.4	1.4	-4.3	24,362	23,117	1.7	1.6	-5.1	*	*	*	*	—
(再掲)医療機器減価償却費	20,134	20,712	1.1	1.1	2.9	15,871	14,275	1.1	1.0	-10.1	*	*	*	*	—
7. 設備関係費	92,692	97,961	5.0	5.3	5.7	69,268	71,744	4.8	5.0	3.6	*	*	*	*	—
(再掲)設備機器賃借料	25,134	29,682	1.4	1.6	18.1	23,954	23,599	1.7	1.7	-1.5	*	*	*	*	—
(再掲)医療機器賃借料	16,959	16,715	0.9	0.9	-1.4	19,690	19,157	1.4	1.3	-2.7	*	*	*	*	—
8. 経費	117,771	114,100	6.4	6.2	-3.1	101,681	99,858	7.1	7.0	-1.8	*	*	*	*	—
9. その他の医業費用	45,614	44,580	2.5	2.4	-2.3	23,191	23,513	1.6	1.6	1.4	*	*	*	*	—
IV 損益差額(I+II-III)	79,970	75,857	4.3	4.1	—	1,955	-7,706	0.1	-0.5	—	*	*	*	*	—
V その他の医業・介護関連収益	60,218	60,212	3.3	3.3	0.0	49,413	41,314	3.4	2.9	-16.4	*	*	*	*	—
VI その他の医業・介護関連費用	60,422	44,374	3.3	2.4	-26.6	45,900	35,687	3.2	2.5	-22.3	*	*	*	*	—
VII 総損益差額(IV+V-VI)	79,766	91,694	4.3	5.0	—	5,468	-2,078	0.4	-0.1	—	*	*	*	*	—
VIII 税金	—	—	—	—	—	—	—	—	—	—	—	—	—	—	—
IX 税引後の総損益差額(VII-VIII)	—	—	—	—	—	—	—	—	—	—	—	—	—	—	—
施設数	129	—	—	—	—	64	—	—	—	—	*	—	—	—	—
平均病床数	163	163	—	—	—	137	138	—	—	—	*	*	—	—	—

③結核病棟入院基本料算定病院（集計1）

（1施設当たり損益）

	結核病棟入院基本料算定病院														
	7 対 1					10 対 1					13 対 1				
	金額		構成比率		金額の伸比率	金額		構成比率		金額の伸比率	金額		構成比率		金額の伸比率
	前々年(度)	前年(度)	前々年(度)	前年(度)		前々年(度)	前年(度)	前々年(度)	前年(度)		前々年(度)	前年(度)	前々年(度)	前年(度)	
千円	千円	%	%	%	千円	千円	%	%	%	千円	千円	%	%	%	
I 医業収益	12,853,945	12,933,899	100.0	100.0	0.6	5,275,903	5,350,171	100.0	99.9	1.4	*	*	*	*	—
1. 入院診療収益	8,636,266	8,676,293	67.2	67.1	0.5	3,803,435	3,836,070	72.1	71.7	0.9	*	*	*	*	—
保険診療収益	8,478,246	8,509,270	65.9	65.8	0.4	3,769,567	3,787,847	71.4	70.8	0.5	*	*	*	*	—
公害等診療収益	64,879	74,031	0.5	0.6	14.1	24,572	28,434	0.5	0.5	15.7	*	*	*	*	—
その他の診療収益	93,140	92,992	0.7	0.7	-0.2	9,296	19,789	0.2	0.4	112.9	*	*	*	*	—
2. 特別の療養環境収益	175,957	172,637	1.4	1.3	-1.9	39,878	43,080	0.8	0.8	8.0	*	*	*	*	—
3. 外来診療収益	3,723,093	3,768,956	29.0	29.1	1.2	1,273,067	1,310,797	24.1	24.5	3.0	*	*	*	*	—
保険診療収益	3,596,884	3,648,107	28.0	28.2	1.4	1,255,589	1,290,207	23.8	24.1	2.8	*	*	*	*	—
公害等診療収益	14,854	15,692	0.1	0.1	5.6	11,633	14,108	0.2	0.3	21.3	*	*	*	*	—
その他の診療収益	111,355	105,157	0.9	0.8	-5.6	5,846	6,482	0.1	0.1	10.9	*	*	*	*	—
4. その他の医業収益	318,629	316,013	2.5	2.4	-0.8	159,523	160,225	3.0	3.0	0.4	*	*	*	*	—
II 介護収益	5,055	5,020	0.0	0.0	-0.7	454	2,816	0.0	0.1	520.3	*	*	*	*	—
III 医業・介護費用	13,596,089	13,851,898	105.7	107.1	1.9	5,765,399	5,926,969	109.3	110.7	2.8	*	*	*	*	—
1. 給与費	6,759,945	6,977,466	52.6	53.9	3.2	3,155,641	3,216,253	59.8	60.1	1.9	*	*	*	*	—
2. 医薬品費	2,304,924	2,300,225	17.9	17.8	-0.2	662,237	705,860	12.6	13.2	6.6	*	*	*	*	—
3. 給食用材料費	72,388	72,465	0.6	0.6	0.1	63,484	64,343	1.2	1.2	1.4	*	*	*	*	—
4. 診療材料費・医療消耗器具備品費	1,427,519	1,462,930	11.1	11.3	2.5	398,373	401,260	7.6	7.5	0.7	*	*	*	*	—
5. 委託費	804,318	828,833	6.3	6.4	3.0	471,083	485,410	8.9	9.1	3.0	*	*	*	*	—
6. 減価償却費	973,884	984,866	7.6	7.6	1.1	424,944	430,702	8.1	8.0	1.4	*	*	*	*	—
(再掲)建物減価償却費	378,593	381,582	2.9	2.9	0.8	140,927	144,144	2.7	2.7	2.3	*	*	*	*	—
(再掲)医療機器減価償却費	423,486	413,345	3.3	3.2	-2.4	188,723	185,005	3.6	3.5	-2.0	*	*	*	*	—
7. 設備関係費	396,453	400,314	3.1	3.1	1.0	217,924	257,052	4.1	4.8	18.0	*	*	*	*	—
(再掲)設備機器賃借料	118,825	116,015	0.9	0.9	-2.4	69,124	71,103	1.3	1.3	2.9	*	*	*	*	—
(再掲)医療機器賃借料	84,153	88,170	0.7	0.7	4.8	47,483	48,461	0.9	0.9	2.1	*	*	*	*	—
8. 経費	621,754	595,487	4.8	4.6	-4.2	284,920	274,624	5.4	5.1	-3.6	*	*	*	*	—
9. その他の医業費用	234,905	229,311	1.8	1.8	-2.4	86,793	91,466	1.6	1.7	5.4	*	*	*	*	—
IV 損益差額(I+II-III)	-737,089	-912,979	-5.7	-7.1	—	-489,043	-573,981	-9.3	-10.7	—	*	*	*	*	—
V その他の医業・介護関連収益	1,269,727	1,387,823	9.9	10.7	9.3	585,979	521,573	11.1	9.7	-11.0	*	*	*	*	—
VI その他の医業・介護関連費用	664,517	977,089	5.2	7.6	47.0	215,379	211,872	4.1	4.0	-1.6	*	*	*	*	—
VII 総損益差額(IV+V-VI)	-131,879	-502,244	-1.0	-3.9	—	-118,442	-264,280	-2.2	-4.9	—	*	*	*	*	—
VIII 税金	—	—	—	—	—	—	—	—	—	—	—	—	—	—	—
IX 税引後の総損益差額(VII-VIII)	—	—	—	—	—	—	—	—	—	—	—	—	—	—	—
施設数	20	—	—	—	—	14	—	—	—	—	*	—	—	—	—
平均病床数	511	511	—	—	—	359	358	—	—	—	*	*	—	—	—

③結核病棟入院基本料算定病院（集計1）

（1施設当たり損益）

	結核病棟入院基本料算定病院														
	15 対 1					18 対 1					20 対 1				
	金額		構成比率		金額の伸比率	金額		構成比率		金額の伸比率	金額		構成比率		金額の伸比率
	前々年(度)	前年(度)	前々年(度)	前年(度)		前々年(度)	前年(度)	前々年(度)	前年(度)		前々年(度)	前年(度)	前々年(度)	前年(度)	
千円	千円	%	%	%	千円	千円	%	%	%	千円	千円	%	%	%	
I 医業収益	*	*	*	*	—	—	—	—	—	—	—	—	—	—	—
1. 入院診療収益	*	*	*	*	—	—	—	—	—	—	—	—	—	—	—
保険診療収益	*	*	*	*	—	—	—	—	—	—	—	—	—	—	—
公害等診療収益	*	*	*	*	—	—	—	—	—	—	—	—	—	—	—
その他の診療収益	*	*	*	*	—	—	—	—	—	—	—	—	—	—	—
2. 特別の療養環境収益	*	*	*	*	—	—	—	—	—	—	—	—	—	—	—
3. 外来診療収益	*	*	*	*	—	—	—	—	—	—	—	—	—	—	—
保険診療収益	*	*	*	*	—	—	—	—	—	—	—	—	—	—	—
公害等診療収益	*	*	*	*	—	—	—	—	—	—	—	—	—	—	—
その他の診療収益	*	*	*	*	—	—	—	—	—	—	—	—	—	—	—
4. その他の医業収益	*	*	*	*	—	—	—	—	—	—	—	—	—	—	—
II 介護収益	*	*	*	*	—	—	—	—	—	—	—	—	—	—	—
III 医業・介護費用	*	*	*	*	—	—	—	—	—	—	—	—	—	—	—
1. 給与費	*	*	*	*	—	—	—	—	—	—	—	—	—	—	—
2. 医薬品費	*	*	*	*	—	—	—	—	—	—	—	—	—	—	—
3. 給食用材料費	*	*	*	*	—	—	—	—	—	—	—	—	—	—	—
4. 診療材料費・医療消耗器具備品費	*	*	*	*	—	—	—	—	—	—	—	—	—	—	—
5. 委託費	*	*	*	*	—	—	—	—	—	—	—	—	—	—	—
6. 減価償却費	*	*	*	*	—	—	—	—	—	—	—	—	—	—	—
(再掲)建物減価償却費	*	*	*	*	—	—	—	—	—	—	—	—	—	—	—
(再掲)医療機器減価償却費	*	*	*	*	—	—	—	—	—	—	—	—	—	—	—
7. 設備関係費	*	*	*	*	—	—	—	—	—	—	—	—	—	—	—
(再掲)設備機器賃借料	*	*	*	*	—	—	—	—	—	—	—	—	—	—	—
(再掲)医療機器賃借料	*	*	*	*	—	—	—	—	—	—	—	—	—	—	—
8. 経費	*	*	*	*	—	—	—	—	—	—	—	—	—	—	—
9. その他の医業費用	*	*	*	*	—	—	—	—	—	—	—	—	—	—	—
IV 損益差額(I+II-III)	*	*	*	*	—	—	—	—	—	—	—	—	—	—	—
V その他の医業・介護関連収益	*	*	*	*	—	—	—	—	—	—	—	—	—	—	—
VI その他の医業・介護関連費用	*	*	*	*	—	—	—	—	—	—	—	—	—	—	—
VII 総損益差額(IV+V-VI)	*	*	*	*	—	—	—	—	—	—	—	—	—	—	—
VIII 税金	*	*	*	*	—	—	—	—	—	—	—	—	—	—	—
IX 税引後の総損益差額(VII-VIII)	*	*	*	*	—	—	—	—	—	—	—	—	—	—	—
施設数	*	—	—	—	—	0	—	—	—	—	0	—	—	—	—
平均病床数	*	*	—	—	—	—	—	—	—	—	—	—	—	—	—

③結核病棟入院基本料算定病院（集計1）

（1施設当たり損益）

	結核病棟入院基本料算定病院				
	特別入院基本料				
	金額		構成比率		金額の伸比率
	前々年(度)	前年(度)	前々年(度)	前年(度)	
	千円	千円	%	%	%
I 医業収益	-	-	-	-	-
1. 入院診療収益	-	-	-	-	-
保険診療収益	-	-	-	-	-
公害等診療収益	-	-	-	-	-
その他の診療収益	-	-	-	-	-
2. 特別の療養環境収益	-	-	-	-	-
3. 外来診療収益	-	-	-	-	-
保険診療収益	-	-	-	-	-
公害等診療収益	-	-	-	-	-
その他の診療収益	-	-	-	-	-
4. その他の医業収益	-	-	-	-	-
II 介護収益	-	-	-	-	-
III 医業・介護費用	-	-	-	-	-
1. 給与費	-	-	-	-	-
2. 医薬品費	-	-	-	-	-
3. 給食用材料費	-	-	-	-	-
4. 診療材料費・医療消耗器具備品費	-	-	-	-	-
5. 委託費	-	-	-	-	-
6. 減価償却費	-	-	-	-	-
(再掲)建物減価償却費	-	-	-	-	-
(再掲)医療機器減価償却費	-	-	-	-	-
7. 設備関係費	-	-	-	-	-
(再掲)設備機器賃借料	-	-	-	-	-
(再掲)医療機器賃借料	-	-	-	-	-
8. 経費	-	-	-	-	-
9. その他の医業費用	-	-	-	-	-
IV 損益差額(I+II-III)	-	-	-	-	-
V その他の医業・介護関連収益	-	-	-	-	-
VI その他の医業・介護関連費用	-	-	-	-	-
VII 総損益差額(IV+V-VI)	-	-	-	-	-
VIII 税金	-	-	-	-	-
IX 税引後の総損益差額(VII-VIII)	-	-	-	-	-
施設数	0		-	-	-
平均病床数	-	-	-	-	-

③結核病棟入院基本料算定病院（集計1）

（1施設当たり損益）

	(参考)国公立を除く														
	7 対 1					10 対 1					13 対 1				
	金額		構成比率		金額の伸比率	金額		構成比率		金額の伸比率	金額		構成比率		金額の伸比率
	前々年(度)	前年(度)	前々年(度)	前年(度)		前々年(度)	前年(度)	前々年(度)	前年(度)		前々年(度)	前年(度)	前々年(度)	前年(度)	
千円	千円	%	%	%	千円	千円	%	%	%	千円	千円	%	%	%	
I 医業収益	18,035,520	18,035,753	100.0	100.0	0.0	*	*	*	*	—	*	*	*	*	—
1. 入院診療収益	11,581,163	11,689,019	64.2	64.8	0.9	*	*	*	*	—	*	*	*	*	—
保険診療収益	11,419,095	11,519,872	63.3	63.9	0.9	*	*	*	*	—	*	*	*	*	—
公害等診療収益	62,993	51,128	0.3	0.3	-18.8	*	*	*	*	—	*	*	*	*	—
その他の診療収益	99,075	118,019	0.5	0.7	19.1	*	*	*	*	—	*	*	*	*	—
2. 特別の療養環境収益	488,176	476,820	2.7	2.6	-2.3	*	*	*	*	—	*	*	*	*	—
3. 外来診療収益	5,634,768	5,547,975	31.2	30.8	-1.5	*	*	*	*	—	*	*	*	*	—
保険診療収益	5,384,220	5,314,800	29.8	29.5	-1.3	*	*	*	*	—	*	*	*	*	—
公害等診療収益	19,095	14,509	0.1	0.1	-24.0	*	*	*	*	—	*	*	*	*	—
その他の診療収益	231,454	218,666	1.3	1.2	-5.5	*	*	*	*	—	*	*	*	*	—
4. その他の医業収益	331,413	321,938	1.8	1.8	-2.9	*	*	*	*	—	*	*	*	*	—
II 介護収益	2,586	2,577	0.0	0.0	-0.3	*	*	*	*	—	*	*	*	*	—
III 医業・介護費用	17,694,469	17,969,859	98.1	99.6	1.6	*	*	*	*	—	*	*	*	*	—
1. 給与費	8,492,744	8,848,823	47.1	49.1	4.2	*	*	*	*	—	*	*	*	*	—
2. 医薬品費	3,938,219	3,836,138	21.8	21.3	-2.6	*	*	*	*	—	*	*	*	*	—
3. 給食用材料費	80,261	80,470	0.4	0.4	0.3	*	*	*	*	—	*	*	*	*	—
4. 診療材料費・医療消耗器具備品費	1,789,650	1,802,805	9.9	10.0	0.7	*	*	*	*	—	*	*	*	*	—
5. 委託費	791,825	829,390	4.4	4.6	4.7	*	*	*	*	—	*	*	*	*	—
6. 減価償却費	951,849	924,084	5.3	5.1	-2.9	*	*	*	*	—	*	*	*	*	—
(再掲)建物減価償却費	299,064	282,647	1.7	1.6	-5.5	*	*	*	*	—	*	*	*	*	—
(再掲)医療機器減価償却費	351,379	300,550	1.9	1.7	-14.5	*	*	*	*	—	*	*	*	*	—
7. 設備関係費	642,796	637,008	3.6	3.5	-0.9	*	*	*	*	—	*	*	*	*	—
(再掲)設備機器賃借料	174,470	149,127	1.0	0.8	-14.5	*	*	*	*	—	*	*	*	*	—
(再掲)医療機器賃借料	135,626	134,853	0.8	0.7	-0.6	*	*	*	*	—	*	*	*	*	—
8. 経費	896,041	895,666	5.0	5.0	0.0	*	*	*	*	—	*	*	*	*	—
9. その他の医業費用	111,085	115,476	0.6	0.6	4.0	*	*	*	*	—	*	*	*	*	—
IV 損益差額(I+II-III)	343,637	68,471	1.9	0.4	—	*	*	*	*	—	*	*	*	*	—
V その他の医業・介護関連収益	598,355	552,170	3.3	3.1	-7.7	*	*	*	*	—	*	*	*	*	—
VI その他の医業・介護関連費用	974,529	393,049	5.4	2.2	-59.7	*	*	*	*	—	*	*	*	*	—
VII 総損益差額(IV+V-VI)	-32,537	227,593	-0.2	1.3	—	*	*	*	*	—	*	*	*	*	—
VIII 税金	—	—	—	—	—	—	—	—	—	—	—	—	—	—	—
IX 税引後の総損益差額(VII-VIII)	—	—	—	—	—	—	—	—	—	—	—	—	—	—	—
施設数	5	—	—	—	—	*	—	—	—	—	*	—	—	—	—
平均病床数	589	589	—	—	—	*	*	—	—	—	*	*	—	—	—

③結核病棟入院基本料算定病院（集計1）

（1施設当たり損益）

	(参考)国公立を除く														
	15 対 1					18 対 1					20 対 1				
	金額		構成比率		金額の伸比率	金額		構成比率		金額の伸比率	金額		構成比率		金額の伸比率
	前々年(度)	前年(度)	前々年(度)	前年(度)		前々年(度)	前年(度)	前々年(度)	前年(度)		前々年(度)	前年(度)	前々年(度)	前年(度)	
千円	千円	%	%	%	千円	千円	%	%	%	千円	千円	%	%	%	
I 医業収益	*	*	*	*	-	-	-	-	-	-	-	-	-	-	-
1. 入院診療収益	*	*	*	*	-	-	-	-	-	-	-	-	-	-	-
保険診療収益	*	*	*	*	-	-	-	-	-	-	-	-	-	-	-
公害等診療収益	*	*	*	*	-	-	-	-	-	-	-	-	-	-	-
その他の診療収益	*	*	*	*	-	-	-	-	-	-	-	-	-	-	-
2. 特別の療養環境収益	*	*	*	*	-	-	-	-	-	-	-	-	-	-	-
3. 外来診療収益	*	*	*	*	-	-	-	-	-	-	-	-	-	-	-
保険診療収益	*	*	*	*	-	-	-	-	-	-	-	-	-	-	-
公害等診療収益	*	*	*	*	-	-	-	-	-	-	-	-	-	-	-
その他の診療収益	*	*	*	*	-	-	-	-	-	-	-	-	-	-	-
4. その他の医業収益	*	*	*	*	-	-	-	-	-	-	-	-	-	-	-
II 介護収益	*	*	*	*	-	-	-	-	-	-	-	-	-	-	-
III 医業・介護費用	*	*	*	*	-	-	-	-	-	-	-	-	-	-	-
1. 給与費	*	*	*	*	-	-	-	-	-	-	-	-	-	-	-
2. 医薬品費	*	*	*	*	-	-	-	-	-	-	-	-	-	-	-
3. 給食用材料費	*	*	*	*	-	-	-	-	-	-	-	-	-	-	-
4. 診療材料費・医療消耗器具備品費	*	*	*	*	-	-	-	-	-	-	-	-	-	-	-
5. 委託費	*	*	*	*	-	-	-	-	-	-	-	-	-	-	-
6. 減価償却費	*	*	*	*	-	-	-	-	-	-	-	-	-	-	-
(再掲)建物減価償却費	*	*	*	*	-	-	-	-	-	-	-	-	-	-	-
(再掲)医療機器減価償却費	*	*	*	*	-	-	-	-	-	-	-	-	-	-	-
7. 設備関係費	*	*	*	*	-	-	-	-	-	-	-	-	-	-	-
(再掲)設備機器賃借料	*	*	*	*	-	-	-	-	-	-	-	-	-	-	-
(再掲)医療機器賃借料	*	*	*	*	-	-	-	-	-	-	-	-	-	-	-
8. 経費	*	*	*	*	-	-	-	-	-	-	-	-	-	-	-
9. その他の医業費用	*	*	*	*	-	-	-	-	-	-	-	-	-	-	-
IV 損益差額(I+II-III)	*	*	*	*	-	-	-	-	-	-	-	-	-	-	-
V その他の医業・介護関連収益	*	*	*	*	-	-	-	-	-	-	-	-	-	-	-
VI その他の医業・介護関連費用	*	*	*	*	-	-	-	-	-	-	-	-	-	-	-
VII 総損益差額(IV+V-VI)	*	*	*	*	-	-	-	-	-	-	-	-	-	-	-
VIII 税金	-	-	-	-	-	-	-	-	-	-	-	-	-	-	-
IX 税引後の総損益差額(VII-VIII)	-	-	-	-	-	-	-	-	-	-	-	-	-	-	-
施設数	*	-	-	-	-	0	-	-	-	-	0	-	-	-	-
平均病床数	*	*	-	-	-	-	-	-	-	-	-	-	-	-	-

③結核病棟入院基本料算定病院（集計1）

（1施設当たり損益）

	(参考)国公立を除く 特別入院基本料				
	金額		構成比率		金額の 伸び率
	前々年(度)	前年(度)	前々年(度)	前年(度)	
	千円	千円	%	%	%
I 医業収益	-	-	-	-	-
1. 入院診療収益	-	-	-	-	-
保険診療収益	-	-	-	-	-
公害等診療収益	-	-	-	-	-
その他の診療収益	-	-	-	-	-
2. 特別の療養環境収益	-	-	-	-	-
3. 外来診療収益	-	-	-	-	-
保険診療収益	-	-	-	-	-
公害等診療収益	-	-	-	-	-
その他の診療収益	-	-	-	-	-
4. その他の医業収益	-	-	-	-	-
II 介護収益	-	-	-	-	-
III 医業・介護費用	-	-	-	-	-
1. 給与費	-	-	-	-	-
2. 医薬品費	-	-	-	-	-
3. 給食用材料費	-	-	-	-	-
4. 診療材料費・医療消耗器具備品費	-	-	-	-	-
5. 委託費	-	-	-	-	-
6. 減価償却費	-	-	-	-	-
(再掲)建物減価償却費	-	-	-	-	-
(再掲)医療機器減価償却費	-	-	-	-	-
7. 設備関係費	-	-	-	-	-
(再掲)設備機器賃借料	-	-	-	-	-
(再掲)医療機器賃借料	-	-	-	-	-
8. 経費	-	-	-	-	-
9. その他の医業費用	-	-	-	-	-
IV 損益差額(I+II-III)	-	-	-	-	-
V その他の医業・介護関連収益	-	-	-	-	-
VI その他の医業・介護関連費用	-	-	-	-	-
VII 総損益差額(IV+V-VI)	-	-	-	-	-
VIII 税金	-	-	-	-	-
IX 税引後の総損益差額(VII-VIII)	-	-	-	-	-
施設数	0		-	-	-
平均病床数	-	-	-	-	-

④精神病棟入院基本料算定病院（集計1）

（1施設当たり損益）

	精神病棟入院基本料算定病院														
	10 対 1					13 対 1					15 対 1				
	金額		構成比率		金額の伸比率	金額		構成比率		金額の伸比率	金額		構成比率		金額の伸比率
	前々年(度)	前年(度)	前々年(度)	前年(度)		前々年(度)	前年(度)	前々年(度)	前年(度)		前々年(度)	前年(度)	前々年(度)	前年(度)	
千円	千円	%	%	%	千円	千円	%	%	%	千円	千円	%	%	%	
I 医業収益	14,163,568	14,231,542	99.7	99.7	0.5	11,740,389	11,829,371	99.8	99.8	0.8	4,736,429	4,752,718	100.0	99.9	0.3
1. 入院診療収益	9,923,262	9,953,502	69.9	69.7	0.3	8,297,612	8,332,198	70.5	70.3	0.4	3,492,502	3,502,647	73.7	73.7	0.3
保険診療収益	9,831,763	9,856,533	69.2	69.1	0.3	8,185,372	8,216,456	69.6	69.3	0.4	3,456,601	3,461,133	73.0	72.8	0.1
公害等診療収益	38,170	28,775	0.3	0.2	-24.6	58,043	65,396	0.5	0.6	12.7	20,667	22,145	0.4	0.5	7.2
その他の診療収益	53,329	68,194	0.4	0.5	27.9	54,197	50,347	0.5	0.4	-7.1	15,234	19,368	0.3	0.4	27.1
2. 特別の療養環境収益	155,690	156,325	1.1	1.1	0.4	235,765	232,370	2.0	2.0	-1.4	34,053	34,124	0.7	0.7	0.2
3. 外来診療収益	3,789,533	3,861,841	26.7	27.1	1.9	2,907,312	2,964,877	24.7	25.0	2.0	1,068,785	1,073,688	22.6	22.6	0.5
保険診療収益	3,752,193	3,820,178	26.4	26.8	1.8	2,870,865	2,933,288	24.4	24.7	2.2	1,063,464	1,067,718	22.4	22.5	0.4
公害等診療収益	7,589	9,395	0.1	0.1	23.8	11,542	10,544	0.1	0.1	-8.6	2,716	2,948	0.1	0.1	8.5
その他の診療収益	29,751	32,268	0.2	0.2	8.5	24,905	21,045	0.2	0.2	-15.5	2,605	3,022	0.1	0.1	16.0
4. その他の医業収益	295,082	259,874	2.1	1.8	-11.9	299,700	299,926	2.5	2.5	0.1	141,089	142,259	3.0	3.0	0.8
II 介護収益	38,935	38,863	0.3	0.3	-0.2	22,159	23,208	0.2	0.2	4.7	1,058	2,400	0.0	0.1	126.8
III 医業・介護費用	14,403,201	14,415,829	101.4	101.0	0.1	12,296,656	12,484,415	104.5	105.3	1.5	4,922,772	4,999,480	103.9	105.1	1.6
1. 給与費	7,389,196	7,413,493	52.0	52.0	0.3	6,341,785	6,448,753	53.9	54.4	1.7	2,806,676	2,874,518	59.2	60.5	2.4
2. 医薬品費	2,209,568	2,213,574	15.6	15.5	0.2	1,967,732	2,007,448	16.7	16.9	2.0	592,152	592,566	12.5	12.5	0.1
3. 給食用材料費	63,781	62,978	0.4	0.4	-1.3	81,798	73,112	0.7	0.6	-10.6	52,071	53,004	1.1	1.1	1.8
4. 診療材料費・医療消耗器具備品費	1,625,032	1,586,591	11.4	11.1	-2.4	1,158,026	1,202,461	9.8	10.1	3.8	351,296	352,217	7.4	7.4	0.3
5. 委託費	804,463	854,283	5.7	6.0	6.2	715,147	745,818	6.1	6.3	4.3	310,493	319,355	6.6	6.7	2.9
6. 減価償却費	1,117,738	1,123,114	7.9	7.9	0.5	904,677	872,526	7.7	7.4	-3.6	287,923	288,795	6.1	6.1	0.3
(再掲)建物減価償却費	498,524	483,119	3.5	3.4	-3.1	286,059	285,627	2.4	2.4	-0.2	113,817	118,225	2.4	2.5	3.9
(再掲)医療機器減価償却費	430,947	440,101	3.0	3.1	2.1	392,163	353,553	3.3	3.0	-9.8	102,628	104,094	2.2	2.2	1.4
7. 設備関係費	369,683	408,144	2.6	2.9	10.4	367,582	384,384	3.1	3.2	4.6	166,893	174,706	3.5	3.7	4.7
(再掲)設備機器賃借料	73,811	73,237	0.5	0.5	-0.8	112,804	108,059	1.0	0.9	-4.2	59,669	64,364	1.3	1.4	7.9
(再掲)医療機器賃借料	72,741	72,677	0.5	0.5	-0.1	66,814	63,706	0.6	0.5	-4.7	41,894	46,050	0.9	1.0	9.9
8. 経費	682,011	644,317	4.8	4.5	-5.5	544,133	526,480	4.6	4.4	-3.2	274,846	266,204	5.8	5.6	-3.1
9. その他の医業費用	141,729	109,335	1.0	0.8	-22.9	215,775	223,434	1.8	1.9	3.5	80,422	78,115	1.7	1.6	-2.9
IV 損益差額(I+II-III)	-200,699	-145,424	-1.4	-1.0	-	-534,108	-631,836	-4.5	-5.3	-	-185,285	-244,363	-3.9	-5.1	-
V その他の医業・介護関連収益	1,106,839	1,016,149	7.8	7.1	-8.2	1,055,473	1,102,120	9.0	9.3	4.4	335,696	347,328	7.1	7.3	3.5
VI その他の医業・介護関連費用	1,103,468	406,588	7.8	2.8	-63.2	678,354	527,643	5.8	4.5	-22.2	201,504	220,525	4.3	4.6	9.4
VII 総損益差額(IV+V-VI)	-197,329	464,138	-1.4	3.3	-	-156,989	-57,359	-1.3	-0.5	-	-51,093	-117,560	-1.1	-2.5	-
VIII 税金	-	-	-	-	-	-	-	-	-	-	-	-	-	-	-
IX 税引後の総損益差額(VII-VIII)	-	-	-	-	-	-	-	-	-	-	-	-	-	-	-
施設数	4	-	-	-	-	12	-	-	-	-	34	-	-	-	-
平均病床数	539	539	-	-	-	506	506	-	-	-	395	394	-	-	-

④精神病棟入院基本料算定病院（集計1）

（1施設当たり損益）

	精神病棟入院基本料算定病院														
	18 対 1					20 対 1					特別入院基本料				
	金額		構成比率		金額の伸比率	金額		構成比率		金額の伸比率	金額		構成比率		金額の伸比率
	前々年(度)	前年(度)	前々年(度)	前年(度)		前々年(度)	前年(度)	前々年(度)	前年(度)		前々年(度)	前年(度)	前々年(度)	前年(度)	
千円	千円	%	%	%	千円	千円	%	%	%	千円	千円	%	%	%	
I 医業収益	-	-	-	-	-	-	-	-	-	-	8,988,719	8,983,382	99.9	99.9	-0.1
1. 入院診療収益	-	-	-	-	-	-	-	-	-	5,244,062	5,400,648	58.3	60.0	3.0	
保険診療収益	-	-	-	-	-	-	-	-	-	5,167,168	5,319,221	57.4	59.1	2.9	
公害等診療収益	-	-	-	-	-	-	-	-	-	37,507	40,087	0.4	0.4	6.9	
その他の診療収益	-	-	-	-	-	-	-	-	-	39,387	41,340	0.4	0.5	5.0	
2. 特別の療養環境収益	-	-	-	-	-	-	-	-	-	159,804	175,659	1.8	2.0	9.9	
3. 外来診療収益	-	-	-	-	-	-	-	-	-	3,453,017	3,282,488	38.4	36.5	-4.9	
保険診療収益	-	-	-	-	-	-	-	-	-	3,383,547	3,215,284	37.6	35.7	-5.0	
公害等診療収益	-	-	-	-	-	-	-	-	-	7,195	10,660	0.1	0.1	48.2	
その他の診療収益	-	-	-	-	-	-	-	-	-	62,275	56,544	0.7	0.6	-9.2	
4. その他の医業収益	-	-	-	-	-	-	-	-	-	131,837	124,588	1.5	1.4	-5.5	
II 介護収益	-	-	-	-	-	-	-	-	-	12,171	11,498	0.1	0.1	-5.5	
III 医業・介護費用	-	-	-	-	-	-	-	-	-	9,246,170	9,329,240	102.7	103.7	0.9	
1. 給与費	-	-	-	-	-	-	-	-	-	4,338,210	4,594,918	48.2	51.1	5.9	
2. 医薬品費	-	-	-	-	-	-	-	-	-	1,660,946	1,486,304	18.5	16.5	-10.5	
3. 給食用材料費	-	-	-	-	-	-	-	-	-	52,069	54,478	0.6	0.6	4.6	
4. 診療材料費・医療消耗器具備品費	-	-	-	-	-	-	-	-	-	915,157	946,621	10.2	10.5	3.4	
5. 委託費	-	-	-	-	-	-	-	-	-	553,004	530,160	6.1	5.9	-4.1	
6. 減価償却費	-	-	-	-	-	-	-	-	-	796,648	761,630	8.9	8.5	-4.4	
(再掲)建物減価償却費	-	-	-	-	-	-	-	-	-	152,130	118,510	1.7	1.3	-22.1	
(再掲)医療機器減価償却費	-	-	-	-	-	-	-	-	-	326,102	203,283	3.6	2.3	-37.7	
7. 設備関係費	-	-	-	-	-	-	-	-	-	113,819	139,322	1.3	1.5	22.4	
(再掲)設備機器賃借料	-	-	-	-	-	-	-	-	-	41,670	49,004	0.5	0.5	17.6	
(再掲)医療機器賃借料	-	-	-	-	-	-	-	-	-	40,885	48,234	0.5	0.5	18.0	
8. 経費	-	-	-	-	-	-	-	-	-	509,907	523,192	5.7	5.8	2.6	
9. その他の医業費用	-	-	-	-	-	-	-	-	-	306,410	292,614	3.4	3.3	-4.5	
IV 損益差額(I+II-III)	-	-	-	-	-	-	-	-	-	-245,279	-334,360	-2.7	-3.7	-	
V その他の医業・介護関連収益	-	-	-	-	-	-	-	-	-	1,160,010	1,344,606	12.9	14.9	15.9	
VI その他の医業・介護関連費用	-	-	-	-	-	-	-	-	-	728,758	563,349	8.1	6.3	-22.7	
VII 総損益差額(IV+V-VI)	-	-	-	-	-	-	-	-	-	185,973	446,896	2.1	5.0	-	
VIII 税金	-	-	-	-	-	-	-	-	-	-	-	-	-	-	
IX 税引後の総損益差額(VII-VIII)	-	-	-	-	-	-	-	-	-	-	-	-	-	-	
施設数	0	-	-	-	-	0	-	-	-	4	-	-	-	-	
平均病床数	-	-	-	-	-	-	-	-	-	383	383	-	-	-	

④精神病棟入院基本料算定病院（集計1）

（1施設当たり損益）

	(参考)国公立を除く														
	10 対 1					13 対 1					15 対 1				
	金額		構成比率		金額の伸比率	金額		構成比率		金額の伸比率	金額		構成比率		金額の伸比率
	前々年度	前年度	前々年度	前年度		前々年度	前年度	前々年度	前年度		前々年度	前年度	前々年度	前年度	
千円	千円	%	%	%	千円	千円	%	%	%	千円	千円	%	%	%	
I 医業収益	15,162,135	15,307,623	99.7	99.7	1.0	12,828,028	13,095,725	99.7	99.7	2.1	3,958,896	4,003,873	100.0	99.9	1.1
1. 入院診療収益	10,583,051	10,731,861	69.6	69.9	1.4	9,287,147	9,472,173	72.2	72.1	2.0	2,985,598	3,020,204	75.4	75.4	1.2
保険診療収益	10,461,052	10,602,569	68.8	69.0	1.4	9,118,952	9,285,434	70.9	70.7	1.8	2,938,778	2,972,360	74.2	74.2	1.1
公害等診療収益	50,894	38,367	0.3	0.2	-24.6	97,408	118,965	0.8	0.9	22.1	25,214	26,764	0.6	0.7	6.1
その他の診療収益	71,105	90,925	0.5	0.6	27.9	70,787	67,774	0.6	0.5	-4.3	21,606	21,080	0.5	0.5	-2.4
2. 特別の療養環境収益	207,587	208,433	1.4	1.4	0.4	415,463	408,960	3.2	3.1	-1.6	40,752	40,849	1.0	1.0	0.2
3. 外来診療収益	4,092,707	4,129,236	26.9	26.9	0.9	2,790,862	2,873,558	21.7	21.9	3.0	815,069	821,294	20.6	20.5	0.8
保険診療収益	4,042,920	4,073,685	26.6	26.5	0.8	2,726,078	2,820,519	21.2	21.5	3.5	810,556	816,204	20.5	20.4	0.7
公害等診療収益	10,118	12,526	0.1	0.1	23.8	17,917	14,209	0.1	0.1	-20.7	2,120	2,424	0.1	0.1	14.3
その他の診療収益	39,669	43,025	0.3	0.3	8.5	46,867	38,830	0.4	0.3	-17.1	2,393	2,666	0.1	0.1	11.4
4. その他の医業収益	278,790	238,093	1.8	1.6	-14.6	334,555	341,034	2.6	2.6	1.9	117,476	121,526	3.0	3.0	3.4
II 介護収益	51,913	51,817	0.3	0.3	-0.2	37,186	39,789	0.3	0.3	7.0	1,564	3,547	0.0	0.1	126.8
III 医業・介護費用	14,902,583	14,905,901	98.0	97.0	0.0	13,086,578	13,299,957	101.7	101.3	1.6	3,994,159	4,019,705	100.9	100.3	0.6
1. 給与費	7,686,594	7,664,410	50.5	49.9	-0.3	6,666,299	6,783,006	51.8	51.6	1.8	2,333,042	2,381,178	58.9	59.4	2.1
2. 医薬品費	2,496,382	2,459,993	16.4	16.0	-1.5	2,102,329	2,158,230	16.3	16.4	2.7	499,731	495,063	12.6	12.4	-0.9
3. 給食用材料費	48,804	48,713	0.3	0.3	-0.2	80,080	60,622	0.6	0.5	-24.3	45,677	46,378	1.2	1.2	1.5
4. 診療材料費・医療消耗器具備品費	1,671,400	1,686,153	11.0	11.0	0.9	1,253,723	1,345,754	9.7	10.2	7.3	214,729	215,838	5.4	5.4	0.5
5. 委託費	834,932	882,703	5.5	5.7	5.7	629,457	666,110	4.9	5.1	5.8	229,399	229,673	5.8	5.7	0.1
6. 減価償却費	1,004,215	995,969	6.6	6.5	-0.8	1,001,293	915,397	7.8	7.0	-8.6	201,169	186,722	5.1	4.7	-7.2
(再掲)建物減価償却費	378,305	355,370	2.5	2.3	-6.1	203,389	202,760	1.6	1.5	-0.3	68,282	67,712	1.7	1.7	-0.8
(再掲)医療機器減価償却費	385,525	384,745	2.5	2.5	-0.2	410,832	332,982	3.2	2.5	-18.9	49,165	43,012	1.2	1.1	-12.5
7. 設備関係費	457,638	506,284	3.0	3.3	10.6	467,447	502,282	3.6	3.8	7.5	164,563	170,340	4.2	4.3	3.5
(再掲)設備機器賃借料	82,224	79,924	0.5	0.5	-2.8	140,272	136,804	1.1	1.0	-2.5	59,615	61,118	1.5	1.5	2.5
(再掲)医療機器賃借料	81,396	79,483	0.5	0.5	-2.4	85,644	82,909	0.7	0.6	-3.2	43,932	44,349	1.1	1.1	0.9
8. 経費	581,512	549,676	3.8	3.6	-5.5	632,299	599,162	4.9	4.6	-5.2	237,562	230,507	6.0	5.8	-3.0
9. その他の医業費用	121,106	111,999	0.8	0.7	-7.5	253,651	269,394	2.0	2.1	6.2	68,287	64,005	1.7	1.6	-6.3
IV 損益差額(I+II-III)	311,464	453,540	2.0	3.0	-	-221,364	-164,443	-1.7	-1.3	-	-33,699	-12,284	-0.9	-0.3	-
V その他の医業・介護関連収益	606,298	380,081	4.0	2.5	-37.3	830,176	825,172	6.5	6.3	-0.6	114,023	99,724	2.9	2.5	-12.5
VI その他の医業・介護関連費用	1,141,871	311,507	7.5	2.0	-72.7	1,086,342	630,378	8.4	4.8	-42.0	88,219	125,217	2.2	3.1	41.9
VII 総損益差額(IV+V-VI)	-224,109	522,114	-1.5	3.4	-	-477,530	30,351	-3.7	0.2	-	-7,895	-37,777	-0.2	-0.9	-
VIII 税金	-	-	-	-	-	-	-	-	-	-	-	-	-	-	-
IX 税引後の総損益差額(VII-VIII)	-	-	-	-	-	-	-	-	-	-	-	-	-	-	-
施設数	3	-	-	-	-	5	-	-	-	-	23	-	-	-	-
平均病床数	546	546	-	-	-	519	519	-	-	-	376	376	-	-	-

④精神病棟入院基本料算定病院（集計1）

（1施設当たり損益）

	(参考)国公立を除く														
	18 対 1					20 対 1					特別入院基本料				
	金額		構成比率		金額の伸比率	金額		構成比率		金額の伸比率	金額		構成比率		金額の伸比率
	前々年(度)	前年(度)	前々年(度)	前年(度)		前々年(度)	前年(度)	前々年(度)	前年(度)		前々年(度)	前年(度)	前々年(度)	前年(度)	
千円	千円	%	%	%	千円	千円	%	%	%	千円	千円	%	%	%	
I 医業収益	-	-	-	-	-	-	-	-	-	-	*	*	*	*	-
1. 入院診療収益	-	-	-	-	-	-	-	-	-	-	*	*	*	*	-
保険診療収益	-	-	-	-	-	-	-	-	-	-	*	*	*	*	-
公害等診療収益	-	-	-	-	-	-	-	-	-	-	*	*	*	*	-
その他の診療収益	-	-	-	-	-	-	-	-	-	-	*	*	*	*	-
2. 特別の療養環境収益	-	-	-	-	-	-	-	-	-	-	*	*	*	*	-
3. 外来診療収益	-	-	-	-	-	-	-	-	-	-	*	*	*	*	-
保険診療収益	-	-	-	-	-	-	-	-	-	-	*	*	*	*	-
公害等診療収益	-	-	-	-	-	-	-	-	-	-	*	*	*	*	-
その他の診療収益	-	-	-	-	-	-	-	-	-	-	*	*	*	*	-
4. その他の医業収益	-	-	-	-	-	-	-	-	-	-	*	*	*	*	-
II 介護収益	-	-	-	-	-	-	-	-	-	-	*	*	*	*	-
III 医業・介護費用	-	-	-	-	-	-	-	-	-	-	*	*	*	*	-
1. 給与費	-	-	-	-	-	-	-	-	-	-	*	*	*	*	-
2. 医薬品費	-	-	-	-	-	-	-	-	-	-	*	*	*	*	-
3. 給食用材料費	-	-	-	-	-	-	-	-	-	-	*	*	*	*	-
4. 診療材料費・医療消耗器具備品費	-	-	-	-	-	-	-	-	-	-	*	*	*	*	-
5. 委託費	-	-	-	-	-	-	-	-	-	-	*	*	*	*	-
6. 減価償却費	-	-	-	-	-	-	-	-	-	-	*	*	*	*	-
(再掲)建物減価償却費	-	-	-	-	-	-	-	-	-	-	*	*	*	*	-
(再掲)医療機器減価償却費	-	-	-	-	-	-	-	-	-	-	*	*	*	*	-
7. 設備関係費	-	-	-	-	-	-	-	-	-	-	*	*	*	*	-
(再掲)設備機器賃借料	-	-	-	-	-	-	-	-	-	-	*	*	*	*	-
(再掲)医療機器賃借料	-	-	-	-	-	-	-	-	-	-	*	*	*	*	-
8. 経費	-	-	-	-	-	-	-	-	-	-	*	*	*	*	-
9. その他の医業費用	-	-	-	-	-	-	-	-	-	-	*	*	*	*	-
IV 損益差額(I+II-III)	-	-	-	-	-	-	-	-	-	-	*	*	*	*	-
V その他の医業・介護関連収益	-	-	-	-	-	-	-	-	-	-	*	*	*	*	-
VI その他の医業・介護関連費用	-	-	-	-	-	-	-	-	-	-	*	*	*	*	-
VII 総損益差額(IV+V-VI)	-	-	-	-	-	-	-	-	-	-	*	*	*	*	-
VIII 税金	-	-	-	-	-	-	-	-	-	-	-	-	-	-	-
IX 税引後の総損益差額(VII-VIII)	-	-	-	-	-	-	-	-	-	-	-	-	-	-	-
施設数	0	-	-	-	-	0	-	-	-	-	*	-	-	-	-
平均病床数	-	-	-	-	-	-	-	-	-	-	*	*	-	-	-

⑤特定機能病院入院基本料算定病院(一般病棟)(集計1)

(1施設当たり損益)

	特定機能病院									
	7 対 1					10 対 1				
	金額		構成比率		金額の伸び率	金額		構成比率		金額の伸び率
	前々年(度)	前年(度)	前々年(度)	前年(度)		前々年(度)	前年(度)	前々年(度)	前年(度)	
	千円	千円	%	%	%	千円	千円	%	%	%
I 医業収益	28,207,309	28,875,475	100.0	100.0	2.4	—	—	—	—	—
1. 入院診療収益	18,679,969	19,036,309	66.2	65.9	1.9	—	—	—	—	—
保険診療収益	18,318,600	18,675,173	64.9	64.7	1.9	—	—	—	—	—
公害等診療収益	186,022	186,840	0.7	0.6	0.4	—	—	—	—	—
その他の診療収益	175,347	174,296	0.6	0.6	-0.6	—	—	—	—	—
2. 特別の療養環境収益	538,482	540,609	1.9	1.9	0.4	—	—	—	—	—
3. 外来診療収益	8,728,591	9,043,394	30.9	31.3	3.6	—	—	—	—	—
保険診療収益	8,560,520	8,874,635	30.3	30.7	3.7	—	—	—	—	—
公害等診療収益	34,825	34,793	0.1	0.1	-0.1	—	—	—	—	—
その他の診療収益	133,246	133,966	0.5	0.5	0.5	—	—	—	—	—
4. その他の医業収益	260,267	255,162	0.9	0.9	-2.0	—	—	—	—	—
II 介護収益	621	938	0.0	0.0	51.0	—	—	—	—	—
III 医業・介護費用	30,014,344	30,597,447	106.4	106.0	1.9	—	—	—	—	—
1. 給与費	12,083,167	12,369,594	42.8	42.8	2.4	—	—	—	—	—
2. 医薬品費	6,861,803	7,041,847	24.3	24.4	2.6	—	—	—	—	—
3. 給食用材料費	100,762	100,417	0.4	0.3	-0.3	—	—	—	—	—
4. 診療材料費・医療消耗器具備品費	3,892,488	4,026,301	13.8	13.9	3.4	—	—	—	—	—
5. 委託費	1,966,480	2,015,350	7.0	7.0	2.5	—	—	—	—	—
6. 減価償却費	2,397,670	2,393,890	8.5	8.3	-0.2	—	—	—	—	—
(再掲)建物減価償却費	784,674	782,704	2.8	2.7	-0.3	—	—	—	—	—
(再掲)医療機器減価償却費	1,205,843	1,194,538	4.3	4.1	-0.9	—	—	—	—	—
7. 設備関係費	1,093,956	1,147,081	3.9	4.0	4.9	—	—	—	—	—
(再掲)設備機器賃借料	244,384	261,971	0.9	0.9	7.2	—	—	—	—	—
(再掲)医療機器賃借料	157,800	170,609	0.6	0.6	8.1	—	—	—	—	—
8. 経費	1,424,562	1,326,683	5.1	4.6	-6.9	—	—	—	—	—
9. その他の医業費用	193,457	176,285	0.7	0.6	-8.9	—	—	—	—	—
IV 損益差額(I+II-III)	-1,806,415	-1,721,034	-6.4	-6.0	—	—	—	—	—	—
V その他の医業・介護関連収益	3,090,802	2,938,014	11.0	10.2	-4.9	—	—	—	—	—
VI その他の医業・介護関連費用	815,786	622,655	2.9	2.2	-23.7	—	—	—	—	—
VII 総損益差額(IV+V-VI)	468,601	594,325	1.7	2.1	—	—	—	—	—	—
VIII 税金	—	—	—	—	—	—	—	—	—	—
IX 税引後の総損益差額(VII-VIII)	—	—	—	—	—	—	—	—	—	—
施設数	79	—	—	—	—	0	—	—	—	—
平均病床数	846	846	—	—	—	—	—	—	—	—

⑤特定機能病院入院基本料算定病院(一般病棟)(集計1)

(1施設当たり損益)

	(参考)国公立を除く									
	7 対 1					10 対 1				
	金額		構成比率		金額の伸び率	金額		構成比率		金額の伸び率
	前々年(度)	前年(度)	前々年(度)	前年(度)		前々年(度)	前年(度)	前々年(度)	前年(度)	
	千円	千円	%	%	%	千円	千円	%	%	%
I 医業収益	34,999,782	35,609,010	100.0	100.0	1.7	—	—	—	—	—
1. 入院診療収益	21,578,651	21,840,213	61.7	61.3	1.2	—	—	—	—	—
保険診療収益	21,006,668	21,245,745	60.0	59.7	1.1	—	—	—	—	—
公害等診療収益	303,110	322,521	0.9	0.9	6.4	—	—	—	—	—
その他の診療収益	268,873	271,947	0.8	0.8	1.1	—	—	—	—	—
2. 特別の療養環境収益	928,199	924,907	2.7	2.6	-0.4	—	—	—	—	—
3. 外来診療収益	12,030,594	12,389,321	34.4	34.8	3.0	—	—	—	—	—
保険診療収益	11,790,622	12,141,162	33.7	34.1	3.0	—	—	—	—	—
公害等診療収益	63,953	61,703	0.2	0.2	-3.5	—	—	—	—	—
その他の診療収益	176,019	186,455	0.5	0.5	5.9	—	—	—	—	—
4. その他の医業収益	462,337	454,569	1.3	1.3	-1.7	—	—	—	—	—
II 介護収益	1,816	2,746	0.0	0.0	51.2	—	—	—	—	—
III 医業・介護費用	35,500,141	36,115,356	101.4	101.4	1.7	—	—	—	—	—
1. 給与費	14,543,087	14,803,506	41.5	41.6	1.8	—	—	—	—	—
2. 医薬品費	8,570,073	8,765,561	24.5	24.6	2.3	—	—	—	—	—
3. 給食用材料費	166,298	169,034	0.5	0.5	1.6	—	—	—	—	—
4. 診療材料費・医療消耗器具備品費	4,498,182	4,671,038	12.9	13.1	3.8	—	—	—	—	—
5. 委託費	2,304,833	2,346,046	6.6	6.6	1.8	—	—	—	—	—
6. 減価償却費	2,151,219	2,248,327	6.1	6.3	4.5	—	—	—	—	—
(再掲)建物減価償却費	914,493	943,777	2.6	2.7	3.2	—	—	—	—	—
(再掲)医療機器減価償却費	1,023,635	1,091,924	2.9	3.1	6.7	—	—	—	—	—
7. 設備関係費	1,261,755	1,292,279	3.6	3.6	2.4	—	—	—	—	—
(再掲)設備機器賃借料	298,875	311,956	0.9	0.9	4.4	—	—	—	—	—
(再掲)医療機器賃借料	262,539	274,757	0.8	0.8	4.7	—	—	—	—	—
8. 経費	1,683,648	1,549,271	4.8	4.4	-8.0	—	—	—	—	—
9. その他の医業費用	321,046	270,293	0.9	0.8	-15.8	—	—	—	—	—
IV 損益差額(I+II-III)	-498,543	-503,601	-1.4	-1.4	—	—	—	—	—	—
V その他の医業・介護関連収益	1,047,061	984,794	3.0	2.8	-5.9	—	—	—	—	—
VI その他の医業・介護関連費用	389,029	164,114	1.1	0.5	-57.8	—	—	—	—	—
VII 総損益差額(IV+V-VI)	159,489	317,079	0.5	0.9	—	—	—	—	—	—
VIII 税金	—	—	—	—	—	—	—	—	—	—
IX 税引後の総損益差額(VII-VIII)	—	—	—	—	—	—	—	—	—	—
施設数	27	—	—	—	—	0	—	—	—	—
平均病床数	995	995	—	—	—	—	—	—	—	—

⑥特定機能病院入院基本料算定病院(結核病棟)(集計1)

(1施設当たり損益)

	特定機能病院														
	7 対 1					10 対 1					13 対 1				
	金額		構成比率		金額の伸比率	金額		構成比率		金額の伸比率	金額		構成比率		金額の伸比率
	前々年(度)	前年(度)	前々年(度)	前年(度)		前々年(度)	前年(度)	前々年(度)	前年(度)		前々年(度)	前年(度)	前々年(度)	前年(度)	
千円	千円	%	%	%	千円	千円	%	%	%	千円	千円	%	%	%	
I 医業収益	25,238,318	25,615,121	100.0	100.0	1.5	*	*	*	*	—	—	—	—	—	—
1. 入院診療収益	17,842,119	17,947,898	70.7	70.1	0.6	*	*	*	*	—	—	—	—	—	—
保険診療収益	17,579,428	17,679,174	69.7	69.0	0.6	*	*	*	*	—	—	—	—	—	—
公害等診療収益	91,008	86,560	0.4	0.3	-4.9	*	*	*	*	—	—	—	—	—	—
その他の診療収益	171,684	182,164	0.7	0.7	6.1	*	*	*	*	—	—	—	—	—	—
2. 特別の療養環境収益	290,029	296,633	1.1	1.2	2.3	*	*	*	*	—	—	—	—	—	—
3. 外来診療収益	7,028,947	7,293,671	27.9	28.5	3.8	*	*	*	*	—	—	—	—	—	—
保険診療収益	6,773,098	7,041,650	26.8	27.5	4.0	*	*	*	*	—	—	—	—	—	—
公害等診療収益	20,393	18,356	0.1	0.1	-10.0	*	*	*	*	—	—	—	—	—	—
その他の診療収益	235,457	233,666	0.9	0.9	-0.8	*	*	*	*	—	—	—	—	—	—
4. その他の医業収益	77,223	76,919	0.3	0.3	-0.4	*	*	*	*	—	—	—	—	—	—
II 介護収益	0	0	0.0	0.0	—	*	*	*	*	—	—	—	—	—	—
III 医業・介護費用	27,716,825	28,317,971	109.8	110.6	2.2	*	*	*	*	—	—	—	—	—	—
1. 給与費	11,517,489	11,814,167	45.6	46.1	2.6	*	*	*	*	—	—	—	—	—	—
2. 医薬品費	5,852,886	5,895,341	23.2	23.0	0.7	*	*	*	*	—	—	—	—	—	—
3. 給食用材料費	93,685	94,250	0.4	0.4	0.6	*	*	*	*	—	—	—	—	—	—
4. 診療材料費・医療消耗器具備品費	3,348,686	3,503,755	13.3	13.7	4.6	*	*	*	*	—	—	—	—	—	—
5. 委託費	1,959,361	2,011,262	7.8	7.9	2.6	*	*	*	*	—	—	—	—	—	—
6. 減価償却費	1,923,461	1,999,271	7.6	7.8	3.9	*	*	*	*	—	—	—	—	—	—
(再掲)建物減価償却費	281,402	292,896	1.1	1.1	4.1	*	*	*	*	—	—	—	—	—	—
(再掲)医療機器減価償却費	1,020,204	989,495	4.0	3.9	-3.0	*	*	*	*	—	—	—	—	—	—
7. 設備関係費	1,105,285	1,202,692	4.4	4.7	8.8	*	*	*	*	—	—	—	—	—	—
(再掲)設備機器賃借料	285,947	336,895	1.1	1.3	17.8	*	*	*	*	—	—	—	—	—	—
(再掲)医療機器賃借料	97,487	114,262	0.4	0.4	17.2	*	*	*	*	—	—	—	—	—	—
8. 経費	1,257,480	1,254,274	5.0	4.9	-0.3	*	*	*	*	—	—	—	—	—	—
9. その他の医業費用	658,491	542,959	2.6	2.1	-17.5	*	*	*	*	—	—	—	—	—	—
IV 損益差額(I+II-III)	-2,478,507	-2,702,850	-9.8	-10.6	—	*	*	*	*	—	—	—	—	—	—
V その他の医業・介護関連収益	3,988,770	3,808,095	15.8	14.9	-4.5	*	*	*	*	—	—	—	—	—	—
VI その他の医業・介護関連費用	474,339	490,972	1.9	1.9	3.5	*	*	*	*	—	—	—	—	—	—
VII 総損益差額(IV+V-VI)	1,035,924	614,272	4.1	2.4	—	*	*	*	*	—	—	—	—	—	—
VIII 税金	—	—	—	—	—	—	—	—	—	—	—	—	—	—	—
IX 税引後の総損益差額(VII-VIII)	—	—	—	—	—	—	—	—	—	—	—	—	—	—	—
施設数	8	—	—	—	—	*	—	—	—	—	0	—	—	—	—
平均病床数	852	854	—	—	—	*	*	—	—	—	—	—	—	—	—

⑥特定機能病院入院基本料算定病院(結核病棟)(集計1) (1施設当たり損益)

	特定機能病院				
	15 対 1				
	金額		構成比率		金額の 伸び率
	前々年(度)	前年(度)	前々年(度)	前年(度)	
	千円	千円	%	%	%
I 医業収益	-	-	-	-	-
1. 入院診療収益	-	-	-	-	-
保険診療収益	-	-	-	-	-
公害等診療収益	-	-	-	-	-
その他の診療収益	-	-	-	-	-
2. 特別の療養環境収益	-	-	-	-	-
3. 外来診療収益	-	-	-	-	-
保険診療収益	-	-	-	-	-
公害等診療収益	-	-	-	-	-
その他の診療収益	-	-	-	-	-
4. その他の医業収益	-	-	-	-	-
II 介護収益	-	-	-	-	-
III 医業・介護費用	-	-	-	-	-
1. 給与費	-	-	-	-	-
2. 医薬品費	-	-	-	-	-
3. 給食用材料費	-	-	-	-	-
4. 診療材料費・医療消耗器具備品費	-	-	-	-	-
5. 委託費	-	-	-	-	-
6. 減価償却費	-	-	-	-	-
(再掲)建物減価償却費	-	-	-	-	-
(再掲)医療機器減価償却費	-	-	-	-	-
7. 設備関係費	-	-	-	-	-
(再掲)設備機器賃借料	-	-	-	-	-
(再掲)医療機器賃借料	-	-	-	-	-
8. 経費	-	-	-	-	-
9. その他の医業費用	-	-	-	-	-
IV 損益差額(I+II-III)	-	-	-	-	-
V その他の医業・介護関連収益	-	-	-	-	-
VI その他の医業・介護関連費用	-	-	-	-	-
VII 総損益差額(IV+V-VI)	-	-	-	-	-
VIII 税金	-	-	-	-	-
IX 税引後の総損益差額(VII-VIII)	-	-	-	-	-
施設数	0		-	-	-
平均病床数	-	-	-	-	-

⑥特定機能病院入院基本料算定病院(結核病棟)(集計1)

(1施設当たり損益)

	(参考)国公立を除く														
	7 対 1					10 対 1					13 対 1				
	金額		構成比率		金額の伸び率	金額		構成比率		金額の伸び率	金額		構成比率		金額の伸び率
	前々年(度)	前年(度)	前々年(度)	前年(度)		前々年(度)	前年(度)	前々年(度)	前年(度)		前々年(度)	前年(度)	前々年(度)	前年(度)	
千円	千円	%	%	%	千円	千円	%	%	%	千円	千円	%	%	%	
I 医業収益	*	*	*	*	-	-	-	-	-	-	-	-	-	-	-
1. 入院診療収益	*	*	*	*	-	-	-	-	-	-	-	-	-	-	-
保険診療収益	*	*	*	*	-	-	-	-	-	-	-	-	-	-	-
公害等診療収益	*	*	*	*	-	-	-	-	-	-	-	-	-	-	-
その他の診療収益	*	*	*	*	-	-	-	-	-	-	-	-	-	-	-
2. 特別の療養環境収益	*	*	*	*	-	-	-	-	-	-	-	-	-	-	-
3. 外来診療収益	*	*	*	*	-	-	-	-	-	-	-	-	-	-	-
保険診療収益	*	*	*	*	-	-	-	-	-	-	-	-	-	-	-
公害等診療収益	*	*	*	*	-	-	-	-	-	-	-	-	-	-	-
その他の診療収益	*	*	*	*	-	-	-	-	-	-	-	-	-	-	-
4. その他の医業収益	*	*	*	*	-	-	-	-	-	-	-	-	-	-	-
II 介護収益	*	*	*	*	-	-	-	-	-	-	-	-	-	-	-
III 医業・介護費用	*	*	*	*	-	-	-	-	-	-	-	-	-	-	-
1. 給与費	*	*	*	*	-	-	-	-	-	-	-	-	-	-	-
2. 医薬品費	*	*	*	*	-	-	-	-	-	-	-	-	-	-	-
3. 給食用材料費	*	*	*	*	-	-	-	-	-	-	-	-	-	-	-
4. 診療材料費・医療消耗器具備品費	*	*	*	*	-	-	-	-	-	-	-	-	-	-	-
5. 委託費	*	*	*	*	-	-	-	-	-	-	-	-	-	-	-
6. 減価償却費	*	*	*	*	-	-	-	-	-	-	-	-	-	-	-
(再掲)建物減価償却費	*	*	*	*	-	-	-	-	-	-	-	-	-	-	-
(再掲)医療機器減価償却費	*	*	*	*	-	-	-	-	-	-	-	-	-	-	-
7. 設備関係費	*	*	*	*	-	-	-	-	-	-	-	-	-	-	-
(再掲)設備機器賃借料	*	*	*	*	-	-	-	-	-	-	-	-	-	-	-
(再掲)医療機器賃借料	*	*	*	*	-	-	-	-	-	-	-	-	-	-	-
8. 経費	*	*	*	*	-	-	-	-	-	-	-	-	-	-	-
9. その他の医業費用	*	*	*	*	-	-	-	-	-	-	-	-	-	-	-
IV 損益差額(I+II-III)	*	*	*	*	-	-	-	-	-	-	-	-	-	-	-
V その他の医業・介護関連収益	*	*	*	*	-	-	-	-	-	-	-	-	-	-	-
VI その他の医業・介護関連費用	*	*	*	*	-	-	-	-	-	-	-	-	-	-	-
VII 総損益差額(IV+V-VI)	*	*	*	*	-	-	-	-	-	-	-	-	-	-	-
VIII 税金	-	-	-	-	-	-	-	-	-	-	-	-	-	-	-
IX 税引後の総損益差額(VII-VIII)	-	-	-	-	-	-	-	-	-	-	-	-	-	-	-
施設数	*	-	-	-	-	0	-	-	-	-	0	-	-	-	-
平均病床数	*	*	-	-	-	-	-	-	-	-	-	-	-	-	-

⑥特定機能病院入院基本料算定病院(結核病棟)(集計1) (1施設当たり損益)

	(参考)国公立を除く				
	15 対 1				
	金額		構成比率		金額の伸比率
	前々年(度)	前年(度)	前々年(度)	前年(度)	
	千円	千円	%	%	%
I 医業収益	-	-	-	-	-
1. 入院診療収益	-	-	-	-	-
保険診療収益	-	-	-	-	-
公害等診療収益	-	-	-	-	-
その他の診療収益	-	-	-	-	-
2. 特別の療養環境収益	-	-	-	-	-
3. 外来診療収益	-	-	-	-	-
保険診療収益	-	-	-	-	-
公害等診療収益	-	-	-	-	-
その他の診療収益	-	-	-	-	-
4. その他の医業収益	-	-	-	-	-
II 介護収益	-	-	-	-	-
III 医業・介護費用	-	-	-	-	-
1. 給与費	-	-	-	-	-
2. 医薬品費	-	-	-	-	-
3. 給食用材料費	-	-	-	-	-
4. 診療材料費・医療消耗器具備品費	-	-	-	-	-
5. 委託費	-	-	-	-	-
6. 減価償却費	-	-	-	-	-
(再掲)建物減価償却費	-	-	-	-	-
(再掲)医療機器減価償却費	-	-	-	-	-
7. 設備関係費	-	-	-	-	-
(再掲)設備機器賃借料	-	-	-	-	-
(再掲)医療機器賃借料	-	-	-	-	-
8. 経費	-	-	-	-	-
9. その他の医業費用	-	-	-	-	-
IV 損益差額(I+II-III)	-	-	-	-	-
V その他の医業・介護関連収益	-	-	-	-	-
VI その他の医業・介護関連費用	-	-	-	-	-
VII 総損益差額(IV+V-VI)	-	-	-	-	-
VIII 税金	-	-	-	-	-
IX 税引後の総損益差額(VII-VIII)	-	-	-	-	-
施設数	0		-	-	-
平均病床数	-	-	-	-	-

⑦特定機能病院入院基本料算定病院(精神病棟)(集計1)

(1施設当たり損益)

	特定機能病院														
	7 対 1					10 対 1					13 対 1				
	金額		構成比率		金額の伸比率	金額		構成比率		金額の伸比率	金額		構成比率		金額の伸比率
	前々年度	前年度	前々年度	前年度		前々年度	前年度	前々年度	前年度		前々年度	前年度	前々年度	前年度	
千円	千円	%	%	%	千円	千円	%	%	%	千円	千円	%	%	%	
I 医業収益	36,372,032	36,879,073	100.0	100.0	1.4	30,432,472	31,289,856	100.0	100.0	2.8	24,099,285	24,497,277	100.0	100.0	1.7
1. 入院診療収益	21,718,459	22,050,880	59.7	59.8	1.5	20,478,296	21,002,026	67.3	67.1	2.6	16,894,079	17,112,041	70.1	69.9	1.3
保険診療収益	21,305,585	21,644,013	58.6	58.7	1.6	20,136,728	20,629,341	66.2	65.9	2.4	16,651,845	16,881,652	69.1	68.9	1.4
公害等診療収益	133,940	131,174	0.4	0.4	-2.1	139,755	157,460	0.5	0.5	12.7	139,586	140,338	0.6	0.6	0.5
その他の診療収益	278,933	275,694	0.8	0.7	-1.2	201,812	215,224	0.7	0.7	6.6	102,649	90,051	0.4	0.4	-12.3
2. 特別の療養環境収益	1,299,883	1,269,872	3.6	3.4	-2.3	519,081	528,077	1.7	1.7	1.7	331,415	334,261	1.4	1.4	0.9
3. 外来診療収益	13,008,117	13,178,325	35.8	35.7	1.3	9,189,233	9,513,837	30.2	30.4	3.5	6,702,504	6,884,658	27.8	28.1	2.7
保険診療収益	12,781,571	12,970,028	35.1	35.2	1.5	9,004,129	9,303,514	29.6	29.7	3.3	6,595,470	6,773,075	27.4	27.6	2.7
公害等診療収益	29,164	32,480	0.1	0.1	11.4	37,447	34,661	0.1	0.1	-7.4	22,843	24,556	0.1	0.1	7.5
その他の診療収益	197,382	175,817	0.5	0.5	-10.9	147,657	175,662	0.5	0.6	19.0	84,192	87,028	0.3	0.4	3.4
4. その他の医業収益	345,574	379,996	1.0	1.0	10.0	245,861	245,916	0.8	0.8	0.0	171,287	166,316	0.7	0.7	-2.9
II 介護収益	0	0	0.0	0.0	-	3,448	6,090	0.0	0.0	76.6	0	0	0.0	0.0	-
III 医業・介護費用	37,853,667	38,648,747	104.1	104.8	2.1	30,715,124	31,553,365	100.9	100.8	2.7	26,565,475	26,900,630	110.2	109.8	1.3
1. 給与費	15,239,012	15,665,907	41.9	42.5	2.8	12,543,001	12,909,432	41.2	41.2	2.9	10,817,166	11,060,701	44.9	45.2	2.3
2. 医薬品費	9,246,540	9,260,529	25.4	25.1	0.2	7,233,745	7,443,042	23.8	23.8	2.9	5,662,530	5,738,428	23.5	23.4	1.3
3. 給食用材料費	114,488	117,952	0.3	0.3	3.0	142,504	144,038	0.5	0.5	1.1	87,741	84,003	0.4	0.3	-4.3
4. 診療材料費・医療消耗器具備品費	4,759,699	4,985,243	13.1	13.5	4.7	4,261,843	4,446,612	14.0	14.2	4.3	3,447,576	3,537,294	14.3	14.4	2.6
5. 委託費	2,644,222	2,762,298	7.3	7.5	4.5	2,155,143	2,265,620	7.1	7.2	5.1	1,679,231	1,735,817	7.0	7.1	3.4
6. 減価償却費	2,855,257	2,813,473	7.9	7.6	-1.5	2,032,573	2,025,554	6.7	6.5	-0.3	2,423,441	2,389,756	10.1	9.8	-1.4
(再掲)建物減価償却費	1,049,760	1,053,870	2.9	2.9	0.4	637,264	664,754	2.1	2.1	4.3	736,574	700,067	3.1	2.9	-5.0
(再掲)医療機器減価償却費	1,056,951	1,096,012	2.9	3.0	3.7	1,007,159	958,067	3.3	3.1	-4.9	1,320,511	1,299,994	5.5	5.3	-1.6
7. 設備関係費	1,340,514	1,510,940	3.7	4.1	12.7	1,031,702	1,076,492	3.4	3.4	4.3	1,037,443	1,051,468	4.3	4.3	1.4
(再掲)設備機器賃借料	295,942	302,254	0.8	0.8	2.1	267,154	286,569	0.9	0.9	7.3	216,685	221,370	0.9	0.9	2.2
(再掲)医療機器賃借料	198,420	214,961	0.5	0.6	8.3	188,192	204,834	0.6	0.7	8.8	126,305	128,681	0.5	0.5	1.9
8. 経費	1,521,057	1,391,368	4.2	3.8	-8.5	1,217,660	1,150,517	4.0	3.7	-5.5	1,388,259	1,280,695	5.8	5.2	-7.7
9. その他の医業費用	132,877	141,037	0.4	0.4	6.1	96,952	92,057	0.3	0.3	-5.0	22,090	22,469	0.1	0.1	1.7
IV 損益差額(I+II-III)	-1,481,634	-1,769,674	-4.1	-4.8	-	-279,204	-257,419	-0.9	-0.8	-	-2,466,191	-2,403,353	-10.2	-9.8	-
V その他の医業・介護関連収益	3,466,629	3,330,487	9.5	9.0	-3.9	1,857,859	1,771,861	6.1	5.7	-4.6	3,498,697	3,300,071	14.5	13.5	-5.7
VI その他の医業・介護関連費用	1,647,842	1,080,540	4.5	2.9	-34.4	406,863	384,421	1.3	1.2	-5.5	748,178	641,065	3.1	2.6	-14.3
VII 総損益差額(IV+V-VI)	337,153	480,274	0.9	1.3	-	1,171,792	1,130,021	3.9	3.6	-	284,328	255,652	1.2	1.0	-
VIII 税金	-	-	-	-	-	-	-	-	-	-	-	-	-	-	-
IX 税引後の総損益差額(VII-VIII)	-	-	-	-	-	-	-	-	-	-	-	-	-	-	-
施設数	10	-	-	-	-	10	-	-	-	-	28	-	-	-	-
平均病床数	926	929	-	-	-	997	997	-	-	-	773	773	-	-	-

⑦特定機能病院入院基本料算定病院(精神病棟) (集計1) (1施設当たり損益)

	特定機能病院				
	15 対 1				
	金額		構成比率		金額の伸び率
	前々年(度)	前年(度)	前々年(度)	前年(度)	
	千円	千円	%	%	%
I 医業収益	22,925,776	23,704,481	100.0	100.0	3.4
1. 入院診療収益	16,237,412	16,693,131	70.8	70.4	2.8
保険診療収益	15,954,216	16,412,866	69.6	69.2	2.9
公害等診療収益	118,772	114,373	0.5	0.5	-3.7
その他の診療収益	164,424	165,892	0.7	0.7	0.9
2. 特別の療養環境収益	300,710	291,567	1.3	1.2	-3.0
3. 外来診療収益	6,149,075	6,470,816	26.8	27.3	5.2
保険診療収益	6,046,377	6,371,647	26.4	26.9	5.4
公害等診療収益	28,818	24,870	0.1	0.1	-13.7
その他の診療収益	73,880	74,299	0.3	0.3	0.6
4. その他の医業収益	238,579	248,966	1.0	1.1	4.4
II 介護収益	0	0	0.0	0.0	—
III 医業・介護費用	25,286,710	25,496,157	110.3	107.6	0.8
1. 給与費	10,232,773	10,394,320	44.6	43.8	1.6
2. 医薬品費	4,543,866	4,790,413	19.8	20.2	5.4
3. 給食用材料費	118,602	121,012	0.5	0.5	2.0
4. 診療材料費・医療消耗器具備品費	3,127,132	3,322,376	13.6	14.0	6.2
5. 委託費	1,571,616	1,532,923	6.9	6.5	-2.5
6. 減価償却費	2,039,608	2,087,168	8.9	8.8	2.3
(再掲)建物減価償却費	531,691	581,233	2.3	2.5	9.3
(再掲)医療機器減価償却費	1,118,935	1,086,385	4.9	4.6	-2.9
7. 設備関係費	967,468	907,116	4.2	3.8	-6.2
(再掲)設備機器賃借料	98,431	115,067	0.4	0.5	16.9
(再掲)医療機器賃借料	89,655	105,404	0.4	0.4	17.6
8. 経費	1,989,502	1,842,124	8.7	7.8	-7.4
9. その他の医業費用	696,145	498,706	3.0	2.1	-28.4
IV 損益差額(I+II-III)	-2,360,934	-1,791,676	-10.3	-7.6	—
V その他の医業・介護関連収益	2,577,021	2,451,266	11.2	10.3	-4.9
VI その他の医業・介護関連費用	810,620	563,192	3.5	2.4	-30.5
VII 総損益差額(IV+V-VI)	-594,532	96,398	-2.6	0.4	—
VIII 税金	—	—	—	—	—
IX 税引後の総損益差額(VII-VIII)	—	—	—	—	—
施設数	5	—	—	—	—
平均病床数	802	802	—	—	—

⑦特定機能病院入院基本料算定病院(精神病棟)(集計1)

(1施設当たり損益)

	(参考)国公立を除く														
	7 対 1					10 対 1					13 対 1				
	金額		構成比率		金額の伸比率	金額		構成比率		金額の伸比率	金額		構成比率		金額の伸比率
	前々年(度)	前年(度)	前々年(度)	前年(度)		前々年(度)	前年(度)	前々年(度)	前年(度)		前々年(度)	前年(度)	前々年(度)	前年(度)	
千円	千円	%	%	%	千円	千円	%	%	%	千円	千円	%	%	%	
I 医業収益	42,782,394	43,504,048	100.0	100.0	1.7	31,809,595	32,817,174	100.0	100.0	3.2	34,897,095	34,515,383	100.0	100.0	-1.1
1. 入院診療収益	23,111,150	23,660,051	54.0	54.4	2.4	20,855,593	21,501,554	65.6	65.5	3.1	22,615,296	22,140,871	64.8	64.1	-2.1
保険診療収益	22,555,496	23,082,072	52.7	53.1	2.3	20,387,295	20,985,598	64.1	63.9	2.9	22,240,203	21,707,149	63.7	62.9	-2.4
公害等診療収益	182,799	176,868	0.4	0.4	-3.2	202,885	235,109	0.6	0.7	15.9	254,431	305,566	0.7	0.9	20.1
その他の診療収益	372,856	401,112	0.9	0.9	7.6	265,413	280,846	0.8	0.9	5.8	120,663	128,156	0.3	0.4	6.2
2. 特別の療養環境収益	1,977,072	1,950,325	4.6	4.5	-1.4	573,470	592,843	1.8	1.8	3.4	973,273	969,585	2.8	2.8	-0.4
3. 外来診療収益	17,186,930	17,330,189	40.2	39.8	0.8	10,025,812	10,367,209	31.5	31.6	3.4	10,843,655	10,984,636	31.1	31.8	1.3
保険診療収益	16,940,403	17,076,888	39.6	39.3	0.8	9,778,451	10,080,296	30.7	30.7	3.1	10,656,844	10,784,321	30.5	31.2	1.2
公害等診療収益	39,457	41,377	0.1	0.1	4.9	46,180	44,741	0.1	0.1	-3.1	53,333	55,635	0.2	0.2	4.3
その他の診療収益	207,069	211,925	0.5	0.5	2.3	201,182	242,173	0.6	0.7	20.4	133,478	144,681	0.4	0.4	8.4
4. その他の医業収益	507,242	563,483	1.2	1.3	11.1	354,720	355,568	1.1	1.1	0.2	464,871	420,291	1.3	1.2	-9.6
II 介護収益	0	0	0.0	0.0	-	5,747	10,151	0.0	0.0	76.6	0	0	0.0	0.0	-
III 医業・介護費用	42,664,646	43,709,315	99.7	100.5	2.4	31,014,486	31,892,547	97.5	97.2	2.8	36,893,420	37,086,779	105.7	107.4	0.5
1. 給与費	16,537,525	16,822,204	38.7	38.7	1.7	12,964,139	13,225,945	40.7	40.3	2.0	16,144,108	16,463,375	46.3	47.7	2.0
2. 医薬品費	11,502,622	11,599,521	26.9	26.7	0.8	7,500,275	7,622,035	23.6	23.2	1.6	7,955,398	7,871,483	22.8	22.8	-1.1
3. 給食用材料費	166,484	172,070	0.4	0.4	3.4	176,337	177,514	0.6	0.5	0.7	173,191	179,107	0.5	0.5	3.4
4. 診療材料費・医療消耗器具備品費	5,313,909	5,722,072	12.4	13.2	7.7	4,411,705	4,638,759	13.9	14.1	5.1	4,423,702	4,425,517	12.7	12.8	0.0
5. 委託費	3,365,081	3,545,184	7.9	8.1	5.4	1,891,834	2,064,778	5.9	6.3	9.1	2,406,091	2,427,505	6.9	7.0	0.9
6. 減価償却費	2,644,900	2,789,067	6.2	6.4	5.5	1,726,558	1,796,637	5.4	5.5	4.1	2,179,724	2,299,482	6.2	6.7	5.5
(再掲)建物減価償却費	1,178,405	1,220,102	2.8	2.8	3.5	687,759	759,781	2.2	2.3	10.5	1,099,941	1,089,889	3.2	3.2	-0.9
(再掲)医療機器減価償却費	1,293,994	1,395,047	3.0	3.2	7.8	825,879	844,087	2.6	2.6	2.2	910,863	1,025,713	2.6	3.0	12.6
7. 設備関係費	1,457,988	1,610,037	3.4	3.7	10.4	1,085,952	1,153,200	3.4	3.5	6.2	1,342,663	1,265,310	3.8	3.7	-5.8
(再掲)設備機器賃借料	384,321	398,256	0.9	0.9	3.6	316,672	342,703	1.0	1.0	8.2	401,765	381,679	1.2	1.1	-5.0
(再掲)医療機器賃借料	264,834	277,403	0.6	0.6	4.7	281,013	302,596	0.9	0.9	7.7	368,579	346,496	1.1	1.0	-6.0
8. 経費	1,650,304	1,422,387	3.9	3.3	-13.8	1,143,892	1,110,616	3.6	3.4	-2.9	2,234,817	2,121,734	6.4	6.1	-5.1
9. その他の医業費用	25,833	26,774	0.1	0.1	3.6	113,792	103,062	0.4	0.3	-9.4	33,727	33,266	0.1	0.1	-1.4
IV 損益差額(I+II-III)	117,747	-205,267	0.3	-0.5	-	800,856	934,777	2.5	2.8	-	-1,996,325	-2,571,396	-5.7	-7.4	-
V その他の医業・介護関連収益	1,017,812	1,121,122	2.4	2.6	10.2	906,035	699,206	2.8	2.1	-22.8	1,099,776	855,494	3.2	2.5	-22.2
VI その他の医業・介護関連費用	745,138	163,895	1.7	0.4	-78.0	124,284	91,534	0.4	0.3	-26.4	351,352	282,776	1.0	0.8	-19.5
VII 総損益差額(IV+V-VI)	390,422	751,960	0.9	1.7	-	1,582,608	1,542,448	5.0	4.7	-	-1,247,900	-1,998,678	-3.6	-5.8	-
VIII 税金	-	-	-	-	-	-	-	-	-	-	-	-	-	-	-
IX 税引後の総損益差額(VII-VIII)	-	-	-	-	-	-	-	-	-	-	-	-	-	-	-
施設数	5	-	-	-	-	6	-	-	-	-	4	-	-	-	-
平均病床数	1,003	1003	-	-	-	1,092	1092	-	-	-	998	998	-	-	-

⑦特定機能病院入院基本料算定病院(精神病棟)(集計1) (1施設当たり損益)

	(参考)国公立を除く				
	15 対 1				
	金額		構成比率		金額の 伸び率
	前々年(度)	前年(度)	前々年(度)	前年(度)	
	千円	千円	%	%	%
I 医業収益	*	*	*	*	—
1. 入院診療収益	*	*	*	*	—
保険診療収益	*	*	*	*	—
公害等診療収益	*	*	*	*	—
その他の診療収益	*	*	*	*	—
2. 特別の療養環境収益	*	*	*	*	—
3. 外来診療収益	*	*	*	*	—
保険診療収益	*	*	*	*	—
公害等診療収益	*	*	*	*	—
その他の診療収益	*	*	*	*	—
4. その他の医業収益	*	*	*	*	—
II 介護収益	*	*	*	*	—
III 医業・介護費用	*	*	*	*	—
1. 給与費	*	*	*	*	—
2. 医薬品費	*	*	*	*	—
3. 給食用材料費	*	*	*	*	—
4. 診療材料費・医療消耗器具備品費	*	*	*	*	—
5. 委託費	*	*	*	*	—
6. 減価償却費	*	*	*	*	—
(再掲)建物減価償却費	*	*	*	*	—
(再掲)医療機器減価償却費	*	*	*	*	—
7. 設備関係費	*	*	*	*	—
(再掲)設備機器賃借料	*	*	*	*	—
(再掲)医療機器賃借料	*	*	*	*	—
8. 経費	*	*	*	*	—
9. その他の医業費用	*	*	*	*	—
IV 損益差額(I+II-III)	*	*	*	*	—
V その他の医業・介護関連収益	*	*	*	*	—
VI その他の医業・介護関連費用	*	*	*	*	—
VII 総損益差額(IV+V-VI)	*	*	*	*	—
VIII 税金	—	—	—	—	—
IX 税引後の総損益差額(VII-VIII)	—	—	—	—	—
施設数	*	*	—	—	—
平均病床数	*	*	—	—	—

⑧専門病院入院基本料算定病院（集計1）

（1施設当たり損益）

	専門病院入院基本料算定病院														
	7 対 1					10 対 1					13 対 1				
	金額		構成比率		金額の伸比率	金額		構成比率		金額の伸比率	金額		構成比率		金額の伸比率
	前々年(度)	前年(度)	前々年(度)	前年(度)		前々年(度)	前年(度)	前々年(度)	前年(度)		前々年(度)	前年(度)	前々年(度)	前年(度)	
千円	千円	%	%	%	千円	千円	%	%	%	千円	千円	%	%	%	
I 医業収益	*	*	*	*	-	-	-	-	-	-	-	-	-	-	-
1. 入院診療収益	*	*	*	*	-	-	-	-	-	-	-	-	-	-	-
保険診療収益	*	*	*	*	-	-	-	-	-	-	-	-	-	-	-
公害等診療収益	*	*	*	*	-	-	-	-	-	-	-	-	-	-	-
その他の診療収益	*	*	*	*	-	-	-	-	-	-	-	-	-	-	-
2. 特別の療養環境収益	*	*	*	*	-	-	-	-	-	-	-	-	-	-	-
3. 外来診療収益	*	*	*	*	-	-	-	-	-	-	-	-	-	-	-
保険診療収益	*	*	*	*	-	-	-	-	-	-	-	-	-	-	-
公害等診療収益	*	*	*	*	-	-	-	-	-	-	-	-	-	-	-
その他の診療収益	*	*	*	*	-	-	-	-	-	-	-	-	-	-	-
4. その他の医業収益	*	*	*	*	-	-	-	-	-	-	-	-	-	-	-
II 介護収益	*	*	*	*	-	-	-	-	-	-	-	-	-	-	-
III 医業・介護費用	*	*	*	*	-	-	-	-	-	-	-	-	-	-	-
1. 給与費	*	*	*	*	-	-	-	-	-	-	-	-	-	-	-
2. 医薬品費	*	*	*	*	-	-	-	-	-	-	-	-	-	-	-
3. 給食用材料費	*	*	*	*	-	-	-	-	-	-	-	-	-	-	-
4. 診療材料費・医療消耗器具備品費	*	*	*	*	-	-	-	-	-	-	-	-	-	-	-
5. 委託費	*	*	*	*	-	-	-	-	-	-	-	-	-	-	-
6. 減価償却費	*	*	*	*	-	-	-	-	-	-	-	-	-	-	-
(再掲)建物減価償却費	*	*	*	*	-	-	-	-	-	-	-	-	-	-	-
(再掲)医療機器減価償却費	*	*	*	*	-	-	-	-	-	-	-	-	-	-	-
7. 設備関係費	*	*	*	*	-	-	-	-	-	-	-	-	-	-	-
(再掲)設備機器賃借料	*	*	*	*	-	-	-	-	-	-	-	-	-	-	-
(再掲)医療機器賃借料	*	*	*	*	-	-	-	-	-	-	-	-	-	-	-
8. 経費	*	*	*	*	-	-	-	-	-	-	-	-	-	-	-
9. その他の医業費用	*	*	*	*	-	-	-	-	-	-	-	-	-	-	-
IV 損益差額(I+II-III)	*	*	*	*	-	-	-	-	-	-	-	-	-	-	-
V その他の医業・介護関連収益	*	*	*	*	-	-	-	-	-	-	-	-	-	-	-
VI その他の医業・介護関連費用	*	*	*	*	-	-	-	-	-	-	-	-	-	-	-
VII 総損益差額(IV+V-VI)	*	*	*	*	-	-	-	-	-	-	-	-	-	-	-
VIII 税金	-	-	-	-	-	-	-	-	-	-	-	-	-	-	-
IX 税引後の総損益差額(VII-VIII)	-	-	-	-	-	-	-	-	-	-	-	-	-	-	-
施設数	*	-	-	-	-	0	-	-	-	-	0	-	-	-	-
平均病床数	*	*	-	-	-	-	-	-	-	-	-	-	-	-	-

⑧専門病院入院基本料算定病院（集計1）

（1施設当たり損益）

	(参考)国公立を除く														
	7 対 1					10 対 1					13 対 1				
	金額		構成比率		金額の 伸び率	金額		構成比率		金額の 伸び率	金額		構成比率		金額の 伸び率
	前々年(度)	前年(度)	前々年(度)	前年(度)		前々年(度)	前年(度)	前々年(度)	前年(度)		前々年(度)	前年(度)	前々年(度)	前年(度)	
千円	千円	%	%	%	千円	千円	%	%	%	千円	千円	%	%	%	
I 医業収益	-	-	-	-	-	-	-	-	-	-	-	-	-	-	-
1. 入院診療収益	-	-	-	-	-	-	-	-	-	-	-	-	-	-	-
保険診療収益	-	-	-	-	-	-	-	-	-	-	-	-	-	-	-
公害等診療収益	-	-	-	-	-	-	-	-	-	-	-	-	-	-	-
その他の診療収益	-	-	-	-	-	-	-	-	-	-	-	-	-	-	-
2. 特別の療養環境収益	-	-	-	-	-	-	-	-	-	-	-	-	-	-	-
3. 外来診療収益	-	-	-	-	-	-	-	-	-	-	-	-	-	-	-
保険診療収益	-	-	-	-	-	-	-	-	-	-	-	-	-	-	-
公害等診療収益	-	-	-	-	-	-	-	-	-	-	-	-	-	-	-
その他の診療収益	-	-	-	-	-	-	-	-	-	-	-	-	-	-	-
4. その他の医業収益	-	-	-	-	-	-	-	-	-	-	-	-	-	-	-
II 介護収益	-	-	-	-	-	-	-	-	-	-	-	-	-	-	-
III 医業・介護費用	-	-	-	-	-	-	-	-	-	-	-	-	-	-	-
1. 給与費	-	-	-	-	-	-	-	-	-	-	-	-	-	-	-
2. 医薬品費	-	-	-	-	-	-	-	-	-	-	-	-	-	-	-
3. 給食用材料費	-	-	-	-	-	-	-	-	-	-	-	-	-	-	-
4. 診療材料費・医療消耗器具備品費	-	-	-	-	-	-	-	-	-	-	-	-	-	-	-
5. 委託費	-	-	-	-	-	-	-	-	-	-	-	-	-	-	-
6. 減価償却費	-	-	-	-	-	-	-	-	-	-	-	-	-	-	-
(再掲)建物減価償却費	-	-	-	-	-	-	-	-	-	-	-	-	-	-	-
(再掲)医療機器減価償却費	-	-	-	-	-	-	-	-	-	-	-	-	-	-	-
7. 設備関係費	-	-	-	-	-	-	-	-	-	-	-	-	-	-	-
(再掲)設備機器賃借料	-	-	-	-	-	-	-	-	-	-	-	-	-	-	-
(再掲)医療機器賃借料	-	-	-	-	-	-	-	-	-	-	-	-	-	-	-
8. 経費	-	-	-	-	-	-	-	-	-	-	-	-	-	-	-
9. その他の医業費用	-	-	-	-	-	-	-	-	-	-	-	-	-	-	-
IV 損益差額(I+II-III)	-	-	-	-	-	-	-	-	-	-	-	-	-	-	-
V その他の医業・介護関連収益	-	-	-	-	-	-	-	-	-	-	-	-	-	-	-
VI その他の医業・介護関連費用	-	-	-	-	-	-	-	-	-	-	-	-	-	-	-
VII 総損益差額(IV+V-VI)	-	-	-	-	-	-	-	-	-	-	-	-	-	-	-
VIII 税金	-	-	-	-	-	-	-	-	-	-	-	-	-	-	-
IX 税引後の総損益差額(VII-VIII)	-	-	-	-	-	-	-	-	-	-	-	-	-	-	-
施設数	0	-	-	-	-	0	-	-	-	-	0	-	-	-	-
平均病床数	-	-	-	-	-	-	-	-	-	-	-	-	-	-	-

⑨障害者施設等入院基本料算定病院（集計1）

（1施設当たり損益）

	障害者施設等入院基本料算定病院														
	7 対 1					10 対 1					13 対 1				
	金額		構成比率		金額の伸比率	金額		構成比率		金額の伸比率	金額		構成比率		金額の伸比率
	前々年(度)	前年(度)	前々年(度)	前年(度)		前々年(度)	前年(度)	前々年(度)	前年(度)		前々年(度)	前年(度)	前々年(度)	前年(度)	
千円	千円	%	%	%	千円	千円	%	%	%	千円	千円	%	%	%	
I 医業収益	3,275,440	3,331,006	99.7	99.7	1.7	3,294,752	3,323,861	99.8	99.8	0.9	3,529,813	3,470,414	99.5	99.5	-1.7
1. 入院診療収益	2,656,003	2,712,387	80.9	81.2	2.1	2,523,919	2,551,801	76.5	76.6	1.1	3,075,255	3,026,892	86.7	86.8	-1.6
保険診療収益	2,648,499	2,705,925	80.6	81.0	2.2	2,481,452	2,507,596	75.2	75.3	1.1	2,987,819	2,947,557	84.2	84.5	-1.3
公害等診療収益	1,583	1,527	0.0	0.0	-3.5	32,430	34,018	1.0	1.0	4.9	54,768	47,912	1.5	1.4	-12.5
その他の診療収益	5,921	4,934	0.2	0.1	-16.7	10,036	10,187	0.3	0.3	1.5	32,668	31,424	0.9	0.9	-3.8
2. 特別の療養環境収益	18,200	20,956	0.6	0.6	15.1	39,782	39,959	1.2	1.2	0.4	44,228	39,769	1.2	1.1	-10.1
3. 外来診療収益	542,992	548,539	16.5	16.4	1.0	666,361	664,425	20.2	20.0	-0.3	310,880	299,387	8.8	8.6	-3.7
保険診療収益	530,810	535,722	16.2	16.0	0.9	649,975	648,000	19.7	19.5	-0.3	300,052	289,983	8.5	8.3	-3.4
公害等診療収益	1,300	1,352	0.0	0.0	4.0	9,153	9,352	0.3	0.3	2.2	9,083	8,563	0.3	0.2	-5.7
その他の診療収益	10,882	11,465	0.3	0.3	5.4	7,233	7,073	0.2	0.2	-2.2	1,744	842	0.0	0.0	-51.7
4. その他の医業収益	58,245	49,123	1.8	1.5	-15.7	64,690	67,677	2.0	2.0	4.6	99,450	104,366	2.8	3.0	4.9
II 介護収益	8,842	9,116	0.3	0.3	3.1	5,652	5,479	0.2	0.2	-3.1	17,370	18,736	0.5	0.5	7.9
III 医業・介護費用	3,266,722	3,372,782	99.5	101.0	3.2	3,345,844	3,389,732	101.4	101.8	1.3	3,396,441	3,412,650	95.8	97.8	0.5
1. 給与費	2,081,280	2,140,350	63.4	64.1	2.8	2,010,208	2,044,253	60.9	61.4	1.7	1,972,322	2,009,901	55.6	57.6	1.9
2. 医薬品費	253,073	276,658	7.7	8.3	9.3	295,973	289,149	9.0	8.7	-2.3	215,118	195,005	6.1	5.6	-9.3
3. 給食用材料費	51,310	53,739	1.6	1.6	4.7	36,005	35,442	1.1	1.1	-1.6	42,214	40,837	1.2	1.2	-3.3
4. 診療材料費・医療消耗器具備品費	145,361	145,411	4.4	4.4	0.0	227,812	231,869	6.9	7.0	1.8	218,308	221,284	6.2	6.3	1.4
5. 委託費	155,140	165,025	4.7	4.9	6.4	204,160	208,390	6.2	6.3	2.1	123,901	128,978	3.5	3.7	4.1
6. 減価償却費	152,006	171,153	4.6	5.1	12.6	184,139	191,549	5.6	5.8	4.0	129,064	127,759	3.6	3.7	-1.0
(再掲)建物減価償却費	56,630	63,841	1.7	1.9	12.7	50,022	51,951	1.5	1.6	3.9	31,117	29,179	0.9	0.8	-6.2
(再掲)医療機器減価償却費	47,178	45,171	1.4	1.4	-4.3	54,689	58,067	1.7	1.7	6.2	45,818	44,149	1.3	1.3	-3.6
7. 設備関係費	143,076	161,169	4.4	4.8	12.6	123,779	127,425	3.8	3.8	2.9	333,264	333,979	9.4	9.6	0.2
(再掲)設備機器賃借料	71,221	74,613	2.2	2.2	4.8	41,163	42,052	1.2	1.3	2.2	27,733	26,503	0.8	0.8	-4.4
(再掲)医療機器賃借料	9,076	10,334	0.3	0.3	13.9	24,961	24,818	0.8	0.7	-0.6	25,716	23,390	0.7	0.7	-9.0
8. 経費	243,126	217,076	7.4	6.5	-10.7	197,899	191,120	6.0	5.7	-3.4	192,942	189,114	5.4	5.4	-2.0
9. その他の医業費用	42,350	42,201	1.3	1.3	-0.4	65,869	70,535	2.0	2.1	7.1	169,309	165,793	4.8	4.8	-2.1
IV 損益差額(I+II-III)	17,559	-32,660	0.5	-1.0	-	-45,440	-60,392	-1.4	-1.8	-	150,742	76,500	4.2	2.2	-
V その他の医業・介護関連収益	53,550	57,787	1.6	1.7	7.9	93,151	123,971	2.8	3.7	33.1	30,769	39,479	0.9	1.1	28.3
VI その他の医業・介護関連費用	65,973	96,441	2.0	2.9	46.2	75,253	104,417	2.3	3.1	38.8	34,586	46,405	1.0	1.3	34.2
VII 総損益差額(IV+V-VI)	5,136	-71,314	0.2	-2.1	-	-27,542	-40,839	-0.8	-1.2	-	146,925	69,574	4.1	2.0	-
VIII 税金	-	-	-	-	-	-	-	-	-	-	-	-	-	-	-
IX 税引後の総損益差額(VII-VIII)	-	-	-	-	-	-	-	-	-	-	-	-	-	-	-
施設数	3	-	-	-	-	42	-	-	-	-	5	-	-	-	-
平均病床数	265	265	-	-	-	245	244	-	-	-	297	296	-	-	-

⑨障害者施設等入院基本料算定病院（集計1）

（1施設当たり損益）

	障害者施設等入院基本料算定病院				
	15 対 1				
	金額		構成比率		金額の伸比率
	前々年(度)	前年(度)	前々年(度)	前年(度)	
	千円	千円	%	%	%
I 医業収益	*	*	*	*	—
1. 入院診療収益	*	*	*	*	—
保険診療収益	*	*	*	*	—
公害等診療収益	*	*	*	*	—
その他の診療収益	*	*	*	*	—
2. 特別の療養環境収益	*	*	*	*	—
3. 外来診療収益	*	*	*	*	—
保険診療収益	*	*	*	*	—
公害等診療収益	*	*	*	*	—
その他の診療収益	*	*	*	*	—
4. その他の医業収益	*	*	*	*	—
II 介護収益	*	*	*	*	—
III 医業・介護費用	*	*	*	*	—
1. 給与費	*	*	*	*	—
2. 医薬品費	*	*	*	*	—
3. 給食用材料費	*	*	*	*	—
4. 診療材料費・医療消耗器具備品費	*	*	*	*	—
5. 委託費	*	*	*	*	—
6. 減価償却費	*	*	*	*	—
(再掲)建物減価償却費	*	*	*	*	—
(再掲)医療機器減価償却費	*	*	*	*	—
7. 設備関係費	*	*	*	*	—
(再掲)設備機器賃借料	*	*	*	*	—
(再掲)医療機器賃借料	*	*	*	*	—
8. 経費	*	*	*	*	—
9. その他の医業費用	*	*	*	*	—
IV 損益差額(I + II - III)	*	*	*	*	—
V その他の医業・介護関連収益	*	*	*	*	—
VI その他の医業・介護関連費用	*	*	*	*	—
VII 総損益差額(IV + V - VI)	*	*	*	*	—
VIII 税金	—	—	—	—	—
IX 税引後の総損益差額(VII - VIII)	—	—	—	—	—
施設数	*	*	—	—	—
平均病床数	*	*	—	—	—

⑨障害者施設等入院基本料算定病院（集計1）

（1施設当たり損益）

	(参考)国公立を除く														
	7 対 1					10 対 1					13 対 1				
	金額		構成比率		金額の伸比率	金額		構成比率		金額の伸比率	金額		構成比率		金額の伸比率
	前々年(度)	前年(度)	前々年(度)	前年(度)		前々年(度)	前年(度)	前々年(度)	前年(度)		前々年(度)	前年(度)	前々年(度)	前年(度)	
千円	千円	%	%	%	千円	千円	%	%	%	千円	千円	%	%	%	
I 医業収益	*	*	*	*	—	2,970,443	2,993,066	99.7	99.8	0.8	3,529,813	3,470,414	99.5	99.5	-1.7
1. 入院診療収益	*	*	*	*	—	2,175,956	2,202,011	73.1	73.4	1.2	3,075,255	3,026,892	86.7	86.8	-1.6
保険診療収益	*	*	*	*	—	2,133,902	2,158,332	71.7	71.9	1.1	2,987,819	2,947,557	84.2	84.5	-1.3
公害等診療収益	*	*	*	*	—	30,012	31,842	1.0	1.1	6.1	54,768	47,912	1.5	1.4	-12.5
その他の診療収益	*	*	*	*	—	12,041	11,836	0.4	0.4	-1.7	32,668	31,424	0.9	0.9	-3.8
2. 特別の療養環境収益	*	*	*	*	—	34,819	34,273	1.2	1.1	-1.6	44,228	39,769	1.2	1.1	-10.1
3. 外来診療収益	*	*	*	*	—	686,180	679,271	23.0	22.6	-1.0	310,880	299,387	8.8	8.6	-3.7
保険診療収益	*	*	*	*	—	668,539	661,564	22.4	22.0	-1.0	300,052	289,983	8.5	8.3	-3.4
公害等診療収益	*	*	*	*	—	8,775	9,104	0.3	0.3	3.7	9,083	8,563	0.3	0.2	-5.7
その他の診療収益	*	*	*	*	—	8,866	8,603	0.3	0.3	-3.0	1,744	842	0.0	0.0	-51.7
4. その他の医業収益	*	*	*	*	—	73,488	77,510	2.5	2.6	5.5	99,450	104,366	2.8	3.0	4.9
II 介護収益	*	*	*	*	—	7,722	7,326	0.3	0.2	-5.1	17,370	18,736	0.5	0.5	7.9
III 医業・介護費用	*	*	*	*	—	2,944,761	2,987,159	98.9	99.6	1.4	3,396,441	3,412,650	95.8	97.8	0.5
1. 給与費	*	*	*	*	—	1,759,551	1,793,973	59.1	59.8	2.0	1,972,322	2,009,901	55.6	57.6	1.9
2. 医薬品費	*	*	*	*	—	260,943	247,386	8.8	8.2	-5.2	215,118	195,005	6.1	5.6	-9.3
3. 給食用材料費	*	*	*	*	—	28,460	26,571	1.0	0.9	-6.6	42,214	40,837	1.2	1.2	-3.3
4. 診療材料費・医療消耗器具備品費	*	*	*	*	—	204,922	216,053	6.9	7.2	5.4	218,308	221,284	6.2	6.3	1.4
5. 委託費	*	*	*	*	—	178,477	176,630	6.0	5.9	-1.0	123,901	128,978	3.5	3.7	4.1
6. 減価償却費	*	*	*	*	—	133,396	144,804	4.5	4.8	8.6	129,064	127,759	3.6	3.7	-1.0
(再掲)建物減価償却費	*	*	*	*	—	33,388	34,577	1.1	1.2	3.6	31,117	29,179	0.9	0.8	-6.2
(再掲)医療機器減価償却費	*	*	*	*	—	36,403	43,886	1.2	1.5	20.6	45,818	44,149	1.3	1.3	-3.6
7. 設備関係費	*	*	*	*	—	123,941	124,608	4.2	4.2	0.5	333,264	333,979	9.4	9.6	0.2
(再掲)設備機器賃借料	*	*	*	*	—	36,412	36,072	1.2	1.2	-0.9	27,733	26,503	0.8	0.8	-4.4
(再掲)医療機器賃借料	*	*	*	*	—	19,724	18,592	0.7	0.6	-5.7	25,716	23,390	0.7	0.7	-9.0
8. 経費	*	*	*	*	—	179,189	173,243	6.0	5.8	-3.3	192,942	189,114	5.4	5.4	-2.0
9. その他の医業費用	*	*	*	*	—	75,883	83,891	2.5	2.8	10.6	169,309	165,793	4.8	4.8	-2.1
IV 損益差額(I+II-III)	*	*	*	*	—	33,404	13,233	1.1	0.4	—	150,742	76,500	4.2	2.2	—
V その他の医業・介護関連収益	*	*	*	*	—	60,277	54,222	2.0	1.8	-10.0	30,769	39,479	0.9	1.1	28.3
VI その他の医業・介護関連費用	*	*	*	*	—	59,903	95,672	2.0	3.2	59.7	34,586	46,405	1.0	1.3	34.2
VII 総損益差額(IV+V-VI)	*	*	*	*	—	33,778	-28,217	1.1	-0.9	—	146,925	69,574	4.1	2.0	—
VIII 税金	—	—	—	—	—	—	—	—	—	—	—	—	—	—	
IX 税引後の総損益差額(VII-VIII)	—	—	—	—	—	—	—	—	—	—	—	—	—	—	
施設数	*	—	—	—	—	30	—	—	—	—	5	—	—	—	
平均病床数	*	*	—	—	—	204	206	—	—	—	297	296	—	—	

⑨障害者施設等入院基本料算定病院（集計1）

（1施設当たり損益）

	(参考)国公立を除く				
	15 対 1				
	金額		構成比率		金額の 伸び率
	前々年(度)	前年(度)	前々年(度)	前年(度)	
	千円	千円	%	%	%
I 医業収益	*	*	*	*	—
1. 入院診療収益	*	*	*	*	—
保険診療収益	*	*	*	*	—
公害等診療収益	*	*	*	*	—
その他の診療収益	*	*	*	*	—
2. 特別の療養環境収益	*	*	*	*	—
3. 外来診療収益	*	*	*	*	—
保険診療収益	*	*	*	*	—
公害等診療収益	*	*	*	*	—
その他の診療収益	*	*	*	*	—
4. その他の医業収益	*	*	*	*	—
II 介護収益	*	*	*	*	—
III 医業・介護費用	*	*	*	*	—
1. 給与費	*	*	*	*	—
2. 医薬品費	*	*	*	*	—
3. 給食用材料費	*	*	*	*	—
4. 診療材料費・医療消耗器具備品費	*	*	*	*	—
5. 委託費	*	*	*	*	—
6. 減価償却費	*	*	*	*	—
(再掲)建物減価償却費	*	*	*	*	—
(再掲)医療機器減価償却費	*	*	*	*	—
7. 設備関係費	*	*	*	*	—
(再掲)設備機器賃借料	*	*	*	*	—
(再掲)医療機器賃借料	*	*	*	*	—
8. 経費	*	*	*	*	—
9. その他の医業費用	*	*	*	*	—
IV 損益差額(I + II - III)	*	*	*	*	—
V その他の医業・介護関連収益	*	*	*	*	—
VI その他の医業・介護関連費用	*	*	*	*	—
VII 総損益差額(IV + V - VI)	*	*	*	*	—
VIII 税金	—	—	—	—	—
IX 税引後の総損益差額(VII - VIII)	—	—	—	—	—
施設数	*	*	—	—	—
平均病床数	*	*	—	—	—

⑩特殊疾患病棟入院料算定病院（集計1）

（1施設当たり損益）

	特殊疾患病棟入院料算定病院									
	特殊疾患病棟入院料1					特殊疾患病棟入院料2				
	金額		構成比率		金額の伸び率	金額		構成比率		金額の伸び率
	前々年(度)	前年(度)	前々年(度)	前年(度)		前々年(度)	前年(度)	前々年(度)	前年(度)	
	千円	千円	%	%	%	千円	千円	%	%	%
I 医業収益	2,270,352	2,218,491	99.7	99.7	-2.3	5,817,586	5,852,078	100.0	100.0	0.6
1. 入院診療収益	1,700,079	1,659,427	74.7	74.6	-2.4	3,475,057	3,455,114	59.7	59.0	-0.6
保険診療収益	1,623,236	1,590,519	71.3	71.5	-2.0	3,461,533	3,433,271	59.5	58.7	-0.8
公害等診療収益	62,209	56,203	2.7	2.5	-9.7	3,204	7,848	0.1	0.1	144.9
その他の診療収益	14,634	12,705	0.6	0.6	-13.2	10,320	13,995	0.2	0.2	35.6
2. 特別の療養環境収益	31,327	29,531	1.4	1.3	-5.7	6,187	6,505	0.1	0.1	5.1
3. 外来診療収益	489,890	478,651	21.5	21.5	-2.3	486,561	483,795	8.4	8.3	-0.6
保険診療収益	486,590	475,550	21.4	21.4	-2.3	477,925	472,973	8.2	8.1	-1.0
公害等診療収益	3,146	2,937	0.1	0.1	-6.6	1,345	1,975	0.0	0.0	46.8
その他の診療収益	154	165	0.0	0.0	7.1	7,292	8,847	0.1	0.2	21.3
4. その他の医業収益	49,057	50,882	2.2	2.3	3.7	1,849,781	1,906,664	31.8	32.6	3.1
II 介護収益	5,854	5,615	0.3	0.3	-4.1	0	0	0.0	0.0	-
III 医業・介護費用	2,281,482	2,292,944	100.2	103.1	0.5	5,959,980	5,962,727	102.4	101.9	0.0
1. 給与費	1,310,701	1,328,541	57.6	59.7	1.4	3,474,085	3,552,411	59.7	60.7	2.3
2. 医薬品費	201,711	201,225	8.9	9.0	-0.2	70,300	68,220	1.2	1.2	-3.0
3. 給食用材料費	24,247	24,641	1.1	1.1	1.6	33,008	31,023	0.6	0.5	-6.0
4. 診療材料費・医療消耗器具備品費	130,393	133,722	5.7	6.0	2.6	31,016	29,256	0.5	0.5	-5.7
5. 委託費	96,531	98,824	4.2	4.4	2.4	1,296,952	1,250,231	22.3	21.4	-3.6
6. 減価償却費	100,681	98,988	4.4	4.5	-1.7	641,150	632,544	11.0	10.8	-1.3
(再掲)建物減価償却費	19,437	19,054	0.9	0.9	-2.0	394,695	389,399	6.8	6.7	-1.3
(再掲)医療機器減価償却費	50,652	51,723	2.2	2.3	2.1	151,116	151,573	2.6	2.6	0.3
7. 設備関係費	161,331	161,654	7.1	7.3	0.2	80,394	89,178	1.4	1.5	10.9
(再掲)設備機器賃借料	20,077	22,506	0.9	1.0	12.1	15,203	18,021	0.3	0.3	18.5
(再掲)医療機器賃借料	8,300	8,671	0.4	0.4	4.5	3,106	3,087	0.1	0.1	-0.6
8. 経費	124,815	117,264	5.5	5.3	-6.0	290,552	267,955	5.0	4.6	-7.8
9. その他の医業費用	131,073	128,086	5.8	5.8	-2.3	42,523	41,908	0.7	0.7	-1.4
IV 損益差額(I+II-III)	-5,277	-68,839	-0.2	-3.1	-	-142,394	-110,649	-2.4	-1.9	-
V その他の医業・介護関連収益	30,795	33,485	1.4	1.5	8.7	582,483	309,091	10.0	5.3	-46.9
VI その他の医業・介護関連費用	45,466	157,520	2.0	7.1	246.5	199,578	166,878	3.4	2.9	-16.4
VII 総損益差額(IV+V-VI)	-19,948	-192,874	-0.9	-8.7	-	240,511	31,564	4.1	0.5	-
VIII 税金	-	-	-	-	-	-	-	-	-	-
IX 税引後の総損益差額(VII-VIII)	-	-	-	-	-	-	-	-	-	-
施設数	9	-	-	-	-	3	-	-	-	-
平均病床数	195	195	-	-	-	536	536	-	-	-

⑩特殊疾患病棟入院料算定病院（集計1）

（1施設当たり損益）

	(参考)国公立を除く									
	特殊疾患病棟入院料1					特殊疾患病棟入院料2				
	金額		構成比率		金額の 伸び率	金額		構成比率		金額の 伸び率
	前々年(度)	前年(度)	前々年(度)	前年(度)		前々年(度)	前年(度)	前々年(度)	前年(度)	
千円	千円	%	%	%	千円	千円	%	%	%	
I 医業収益	2,270,352	2,218,491	99.7	99.7	-2.3	*	*	*	*	—
1. 入院診療収益	1,700,079	1,659,427	74.7	74.6	-2.4	*	*	*	*	—
保険診療収益	1,623,236	1,590,519	71.3	71.5	-2.0	*	*	*	*	—
公害等診療収益	62,209	56,203	2.7	2.5	-9.7	*	*	*	*	—
その他の診療収益	14,634	12,705	0.6	0.6	-13.2	*	*	*	*	—
2. 特別の療養環境収益	31,327	29,531	1.4	1.3	-5.7	*	*	*	*	—
3. 外来診療収益	489,890	478,651	21.5	21.5	-2.3	*	*	*	*	—
保険診療収益	486,590	475,550	21.4	21.4	-2.3	*	*	*	*	—
公害等診療収益	3,146	2,937	0.1	0.1	-6.6	*	*	*	*	—
その他の診療収益	154	165	0.0	0.0	7.1	*	*	*	*	—
4. その他の医業収益	49,057	50,882	2.2	2.3	3.7	*	*	*	*	—
II 介護収益	5,854	5,615	0.3	0.3	-4.1	*	*	*	*	—
III 医業・介護費用	2,281,482	2,292,944	100.2	103.1	0.5	*	*	*	*	—
1. 給与費	1,310,701	1,328,541	57.6	59.7	1.4	*	*	*	*	—
2. 医薬品費	201,711	201,225	8.9	9.0	-0.2	*	*	*	*	—
3. 給食用材料費	24,247	24,641	1.1	1.1	1.6	*	*	*	*	—
4. 診療材料費・医療消耗器具備品費	130,393	133,722	5.7	6.0	2.6	*	*	*	*	—
5. 委託費	96,531	98,824	4.2	4.4	2.4	*	*	*	*	—
6. 減価償却費	100,681	98,988	4.4	4.5	-1.7	*	*	*	*	—
(再掲)建物減価償却費	19,437	19,054	0.9	0.9	-2.0	*	*	*	*	—
(再掲)医療機器減価償却費	50,652	51,723	2.2	2.3	2.1	*	*	*	*	—
7. 設備関係費	161,331	161,654	7.1	7.3	0.2	*	*	*	*	—
(再掲)設備機器賃借料	20,077	22,506	0.9	1.0	12.1	*	*	*	*	—
(再掲)医療機器賃借料	8,300	8,671	0.4	0.4	4.5	*	*	*	*	—
8. 経費	124,815	117,264	5.5	5.3	-6.0	*	*	*	*	—
9. その他の医業費用	131,073	128,086	5.8	5.8	-2.3	*	*	*	*	—
IV 損益差額(I+II-III)	-5,277	-68,839	-0.2	-3.1	—	*	*	*	*	—
V その他の医業・介護関連収益	30,795	33,485	1.4	1.5	8.7	*	*	*	*	—
VI その他の医業・介護関連費用	45,466	157,520	2.0	7.1	246.5	*	*	*	*	—
VII 総損益差額(IV+V-VI)	-19,948	-192,874	-0.9	-8.7	—	*	*	*	*	—
VIII 税金	—	—	—	—	—	—	—	—	—	—
IX 税引後の総損益差額(VII-VIII)	—	—	—	—	—	—	—	—	—	—
施設数	9	—	—	—	—	*	—	—	—	—
平均病床数	195	195	—	—	—	*	*	—	—	—

⑪特定一般病棟入院料算定病院（集計1）

（1施設当たり損益）

	特定一般病棟入院料算定病院									
	特定一般病棟入院料1					特定一般病棟入院料2				
	金額		構成比率		金額の伸び率	金額		構成比率		金額の伸び率
	前々年(度)	前年(度)	前々年(度)	前年(度)		前々年(度)	前年(度)	前々年(度)	前年(度)	
千円	千円	%	%	%	千円	千円	%	%	%	
I 医業収益	*	*	*	*	—	*	*	*	*	—
1. 入院診療収益	*	*	*	*	—	*	*	*	*	—
保険診療収益	*	*	*	*	—	*	*	*	*	—
公害等診療収益	*	*	*	*	—	*	*	*	*	—
その他の診療収益	*	*	*	*	—	*	*	*	*	—
2. 特別の療養環境収益	*	*	*	*	—	*	*	*	*	—
3. 外来診療収益	*	*	*	*	—	*	*	*	*	—
保険診療収益	*	*	*	*	—	*	*	*	*	—
公害等診療収益	*	*	*	*	—	*	*	*	*	—
その他の診療収益	*	*	*	*	—	*	*	*	*	—
4. その他の医業収益	*	*	*	*	—	*	*	*	*	—
II 介護収益	*	*	*	*	—	*	*	*	*	—
III 医業・介護費用	*	*	*	*	—	*	*	*	*	—
1. 給与費	*	*	*	*	—	*	*	*	*	—
2. 医薬品費	*	*	*	*	—	*	*	*	*	—
3. 給食用材料費	*	*	*	*	—	*	*	*	*	—
4. 診療材料費・医療消耗器具備品費	*	*	*	*	—	*	*	*	*	—
5. 委託費	*	*	*	*	—	*	*	*	*	—
6. 減価償却費	*	*	*	*	—	*	*	*	*	—
(再掲)建物減価償却費	*	*	*	*	—	*	*	*	*	—
(再掲)医療機器減価償却費	*	*	*	*	—	*	*	*	*	—
7. 設備関係費	*	*	*	*	—	*	*	*	*	—
(再掲)設備機器賃借料	*	*	*	*	—	*	*	*	*	—
(再掲)医療機器賃借料	*	*	*	*	—	*	*	*	*	—
8. 経費	*	*	*	*	—	*	*	*	*	—
9. その他の医業費用	*	*	*	*	—	*	*	*	*	—
IV 損益差額(I+II-III)	*	*	*	*	—	*	*	*	*	—
V その他の医業・介護関連収益	*	*	*	*	—	*	*	*	*	—
VI その他の医業・介護関連費用	*	*	*	*	—	*	*	*	*	—
VII 総損益差額(IV+V-VI)	*	*	*	*	—	*	*	*	*	—
VIII 税金	—	—	—	—	—	—	—	—	—	—
IX 税引後の総損益差額(VII-VIII)	—	—	—	—	—	—	—	—	—	—
施設数	*	—	—	—	—	*	—	—	—	—
平均病床数	*	*	—	—	—	*	*	—	—	—

⑪特定一般病棟入院料算定病院（集計1）

（1施設当たり損益）

	(参考)国公立を除く									
	特定一般病棟入院料1					特定一般病棟入院料2				
	金額		構成比率		金額の伸び率	金額		構成比率		金額の伸び率
	前々年(度)	前年(度)	前々年(度)	前年(度)		前々年(度)	前年(度)	前々年(度)	前年(度)	
千円	千円	%	%	%	千円	千円	%	%	%	
I 医業収益	*	*	*	*	—	—	—	—	—	—
1. 入院診療収益	*	*	*	*	—	—	—	—	—	—
保険診療収益	*	*	*	*	—	—	—	—	—	—
公害等診療収益	*	*	*	*	—	—	—	—	—	—
その他の診療収益	*	*	*	*	—	—	—	—	—	—
2. 特別の療養環境収益	*	*	*	*	—	—	—	—	—	—
3. 外来診療収益	*	*	*	*	—	—	—	—	—	—
保険診療収益	*	*	*	*	—	—	—	—	—	—
公害等診療収益	*	*	*	*	—	—	—	—	—	—
その他の診療収益	*	*	*	*	—	—	—	—	—	—
4. その他の医業収益	*	*	*	*	—	—	—	—	—	—
II 介護収益	*	*	*	*	—	—	—	—	—	—
III 医業・介護費用	*	*	*	*	—	—	—	—	—	—
1. 給与費	*	*	*	*	—	—	—	—	—	—
2. 医薬品費	*	*	*	*	—	—	—	—	—	—
3. 給食用材料費	*	*	*	*	—	—	—	—	—	—
4. 診療材料費・医療消耗器具備品費	*	*	*	*	—	—	—	—	—	—
5. 委託費	*	*	*	*	—	—	—	—	—	—
6. 減価償却費	*	*	*	*	—	—	—	—	—	—
(再掲)建物減価償却費	*	*	*	*	—	—	—	—	—	—
(再掲)医療機器減価償却費	*	*	*	*	—	—	—	—	—	—
7. 設備関係費	*	*	*	*	—	—	—	—	—	—
(再掲)設備機器賃借料	*	*	*	*	—	—	—	—	—	—
(再掲)医療機器賃借料	*	*	*	*	—	—	—	—	—	—
8. 経費	*	*	*	*	—	—	—	—	—	—
9. その他の医業費用	*	*	*	*	—	—	—	—	—	—
IV 損益差額(I+II-III)	*	*	*	*	—	—	—	—	—	—
V その他の医業・介護関連収益	*	*	*	*	—	—	—	—	—	—
VI その他の医業・介護関連費用	*	*	*	*	—	—	—	—	—	—
VII 総損益差額(IV+V-VI)	*	*	*	*	—	—	—	—	—	—
VIII 税金	—	—	—	—	—	—	—	—	—	—
IX 税引後の総損益差額(VII-VIII)	—	—	—	—	—	—	—	—	—	—
施設数	*	—	—	—	—	0	—	—	—	—
平均病床数	*	*	—	—	—	—	—	—	—	—

①一般病棟入院基本料算定病院（集計2）

（1施設当たり損益）

	一般病棟入院基本料算定病院														
	7 対 1					10 対 1					13 対 1				
	金額		構成比率		金額の 伸び率	金額		構成比率		金額の 伸び率	金額		構成比率		金額の 伸び率
	前々年(度)	前年(度)	前々年(度)	前年(度)		前々年(度)	前年(度)	前々年(度)	前年(度)		前々年(度)	前年(度)	前々年(度)	前年(度)	
千円	千円	%	%	%	千円	千円	%	%	%	千円	千円	%	%	%	
I 医業収益	7,918,063	7,951,850	99.5	99.5	0.4	2,380,561	2,392,834	97.4	97.4	0.5	1,213,108	1,214,889	97.1	97.3	0.1
1. 入院診療収益	5,315,107	5,342,384	66.8	66.9	0.5	1,552,126	1,571,878	63.5	64.0	1.3	840,644	845,934	67.3	67.7	0.6
保険診療収益	5,209,194	5,233,437	65.5	65.5	0.5	1,508,553	1,526,444	61.7	62.2	1.2	822,462	827,145	65.8	66.2	0.6
公害等診療収益	50,268	53,000	0.6	0.7	5.4	17,658	19,206	0.7	0.8	8.8	5,531	6,608	0.4	0.5	19.5
その他の診療収益	55,645	55,947	0.7	0.7	0.5	25,915	26,228	1.1	1.1	1.2	12,651	12,180	1.0	1.0	-3.7
2. 特別の療養環境収益	94,131	92,567	1.2	1.2	-1.7	24,931	24,946	1.0	1.0	0.1	15,157	14,180	1.2	1.1	-6.4
3. 外来診療収益	2,285,109	2,294,776	28.7	28.7	0.4	701,649	692,247	28.7	28.2	-1.3	311,922	309,764	25.0	24.8	-0.7
保険診療収益	2,225,902	2,235,553	28.0	28.0	0.4	676,041	666,963	27.7	27.2	-1.3	298,841	296,670	23.9	23.7	-0.7
公害等診療収益	19,214	19,899	0.2	0.2	3.6	9,865	9,774	0.4	0.4	-0.9	7,844	8,180	0.6	0.7	4.3
その他の診療収益	39,994	39,324	0.5	0.5	-1.7	15,743	15,509	0.6	0.6	-1.5	5,237	4,915	0.4	0.4	-6.1
4. その他の医業収益	223,716	222,124	2.8	2.8	-0.7	101,855	103,763	4.2	4.2	1.9	45,385	45,011	3.6	3.6	-0.8
II 介護収益	35,804	37,479	0.5	0.5	4.7	63,339	63,192	2.6	2.6	-0.2	36,208	34,324	2.9	2.7	-5.2
1. 施設サービス収益	16,455	16,851	0.2	0.2	2.4	39,347	37,719	1.6	1.5	-4.1	18,075	17,371	1.4	1.4	-3.9
2. 居宅サービス収益	15,348	16,258	0.2	0.2	5.9	20,097	21,455	0.8	0.9	6.8	16,279	15,348	1.3	1.2	-5.7
(再掲)短期入所療養介護分	1,157	1,133	0.0	0.0	-2.1	841	958	0.0	0.0	13.9	195	252	0.0	0.0	29.2
3. その他の介護収益	4,001	4,370	0.1	0.1	9.2	3,896	4,018	0.2	0.2	3.1	1,854	1,605	0.1	0.1	-13.4
III 医業・介護費用	8,225,562	8,303,176	103.4	103.9	0.9	2,527,712	2,542,697	103.4	103.5	0.6	1,244,937	1,258,412	99.6	100.7	1.1
1. 給与費	4,223,164	4,312,842	53.1	54.0	2.1	1,428,757	1,454,959	58.5	59.2	1.8	776,191	786,582	62.1	63.0	1.3
2. 医薬品費	1,220,394	1,211,880	15.3	15.2	-0.7	271,123	260,919	11.1	10.6	-3.8	86,413	84,003	6.9	6.7	-2.8
3. 給食用材料費	44,943	45,925	0.6	0.6	2.2	24,612	24,987	1.0	1.0	1.5	13,220	14,156	1.1	1.1	7.1
4. 診療材料費・医療消耗器具備品費	841,576	848,224	10.6	10.6	0.8	182,852	182,011	7.5	7.4	-0.5	71,905	72,610	5.8	5.8	1.0
5. 委託費	522,139	529,588	6.6	6.6	1.4	151,564	154,808	6.2	6.3	2.1	74,008	72,353	5.9	5.8	-2.2
6. 減価償却費	527,300	518,285	6.6	6.5	-1.7	139,638	138,962	5.7	5.7	-0.5	52,491	55,888	4.2	4.5	6.5
(再掲)建物減価償却費	174,359	174,807	2.2	2.2	0.3	48,707	48,835	2.0	2.0	0.3	16,110	15,495	1.3	1.2	-3.8
(再掲)医療機器減価償却費	220,637	209,812	2.8	2.6	-4.9	51,168	50,259	2.1	2.0	-1.8	12,448	11,699	1.0	0.9	-6.0
7. 設備関係費	296,794	306,118	3.7	3.8	3.1	107,791	109,925	4.4	4.5	2.0	52,504	54,660	4.2	4.4	4.1
(再掲)設備機器賃借料	95,521	97,937	1.2	1.2	2.5	33,433	35,803	1.4	1.5	7.1	18,608	17,429	1.5	1.4	-6.3
(再掲)医療機器賃借料	61,325	62,491	0.8	0.8	1.9	21,204	21,283	0.9	0.9	0.4	10,879	10,742	0.9	0.9	-1.3
8. 経費	390,991	372,084	4.9	4.7	-4.8	162,285	158,354	6.6	6.4	-2.4	90,005	87,655	7.2	7.0	-2.6
9. その他の医業費用	158,261	158,230	2.0	2.0	0.0	59,089	57,772	2.4	2.4	-2.2	28,199	30,505	2.3	2.4	8.2
IV 損益差額(I+II-III)	-271,695	-313,847	-3.4	-3.9	-	-83,812	-86,671	-3.4	-3.5	-	4,378	-9,199	0.4	-0.7	-
V その他の医業・介護関連収益	585,900	606,475	7.4	7.6	3.5	171,839	178,961	7.0	7.3	4.1	57,240	61,951	4.6	5.0	8.2
VI その他の医業・介護関連費用	324,704	304,319	4.1	3.8	-6.3	85,008	75,080	3.5	3.1	-11.7	28,928	38,836	2.3	3.1	34.3
VII 総損益差額(IV+V-VI)	-10,499	-11,691	-0.1	-0.1	-	3,019	17,210	0.1	0.7	-	32,690	13,917	2.6	1.1	-
VIII 税金	-	-	-	-	-	-	-	-	-	-	-	-	-	-	-
IX 税引後の総損益差額(VII-VIII)	-	-	-	-	-	-	-	-	-	-	-	-	-	-	-
施設数	252	-	-	-	-	318	-	-	-	-	52	-	-	-	-
平均病床数	328	327	-	-	-	156	157	-	-	-	108	109	-	-	-

①一般病棟入院基本料算定病院（集計2）

（1施設当たり損益）

	一般病棟入院基本料算定病院														
	15 対 1					特別入院基本料					病棟ごと				
	金額		構成比率		金額の 伸び率	金額		構成比率		金額の 伸び率	金額		構成比率		金額の 伸び率
	前々年(度)	前年(度)	前々年(度)	前年(度)		前々年(度)	前年(度)	前々年(度)	前年(度)		前々年(度)	前年(度)	前々年(度)	前年(度)	
千円	千円	%	%	%	千円	千円	%	%	%	千円	千円	%	%	%	
I 医業収益	1,179,526	1,173,475	95.9	96.0	-0.5	644,362	632,695	97.0	97.1	-1.8	2,161,840	2,118,638	98.9	98.9	-2.0
1. 入院診療収益	755,719	755,383	61.4	61.8	0.0	476,501	466,527	71.8	71.6	-2.1	1,615,691	1,553,552	73.9	72.5	-3.8
保険診療収益	742,731	742,504	60.4	60.8	0.0	421,289	414,824	63.4	63.7	-1.5	1,583,830	1,526,873	72.5	71.3	-3.6
公害等診療収益	5,568	5,640	0.5	0.5	1.3	6,193	7,290	0.9	1.1	17.7	21,671	17,836	1.0	0.8	-17.7
その他の診療収益	7,421	7,239	0.6	0.6	-2.5	49,019	44,413	7.4	6.8	-9.4	10,191	8,844	0.5	0.4	-13.2
2. 特別の療養環境収益	12,097	11,956	1.0	1.0	-1.2	8,024	7,897	1.2	1.2	-1.6	21,498	20,601	1.0	1.0	-4.2
3. 外来診療収益	305,636	298,815	24.8	24.5	-2.2	127,292	125,383	19.2	19.3	-1.5	481,874	498,501	22.0	23.3	3.5
保険診療収益	297,301	291,231	24.2	23.8	-2.0	114,661	112,837	17.3	17.3	-1.6	449,451	466,656	20.6	21.8	3.8
公害等診療収益	4,351	3,737	0.4	0.3	-14.1	2,575	2,623	0.4	0.4	1.9	7,797	7,426	0.4	0.3	-4.8
その他の診療収益	3,984	3,848	0.3	0.3	-3.4	10,057	9,924	1.5	1.5	-1.3	24,625	24,419	1.1	1.1	-0.8
4. その他の医業収益	106,074	107,320	8.6	8.8	1.2	32,545	32,888	4.9	5.0	1.1	42,776	45,984	2.0	2.1	7.5
II 介護収益	50,582	48,367	4.1	4.0	-4.4	19,704	18,577	3.0	2.9	-5.7	24,152	23,602	1.1	1.1	-2.3
1. 施設サービス収益	36,268	34,481	2.9	2.8	-4.9	18,851	17,476	2.8	2.7	-7.3	19,258	18,577	0.9	0.9	-3.5
2. 居宅サービス収益	10,473	10,221	0.9	0.8	-2.4	612	941	0.1	0.1	53.8	4,630	4,598	0.2	0.2	-0.7
(再掲)短期入所療養介護分	24	20	0.0	0.0	-16.7	0	0	0.0	0.0	-	0	0	0.0	0.0	-
3. その他の介護収益	3,841	3,665	0.3	0.3	-4.6	241	160	0.0	0.0	-33.6	264	428	0.0	0.0	62.1
III 医業・介護費用	1,248,768	1,254,546	101.5	102.7	0.5	661,536	654,221	99.6	100.5	-1.1	2,153,715	2,156,776	98.5	100.7	0.1
1. 給与費	743,629	759,706	60.5	62.2	2.2	431,316	427,301	65.0	65.6	-0.9	1,321,047	1,311,457	60.4	61.2	-0.7
2. 医薬品費	115,222	107,598	9.4	8.8	-6.6	48,097	47,544	7.2	7.3	-1.1	161,380	180,687	7.4	8.4	12.0
3. 給食用材料費	15,105	15,240	1.2	1.2	0.9	13,574	13,292	2.0	2.0	-2.1	23,914	23,648	1.1	1.1	-1.1
4. 診療材料費・医療消耗器具備品費	50,163	50,528	4.1	4.1	0.7	19,302	18,517	2.9	2.8	-4.1	131,586	129,267	6.0	6.0	-1.8
5. 委託費	97,779	97,008	7.9	7.9	-0.8	32,675	33,819	4.9	5.2	3.5	160,617	165,266	7.3	7.7	2.9
6. 減価償却費	62,639	61,513	5.1	5.0	-1.8	29,774	26,351	4.5	4.0	-11.5	92,176	87,948	4.2	4.1	-4.6
(再掲)建物減価償却費	30,865	29,370	2.5	2.4	-4.8	12,459	12,501	1.9	1.9	0.3	25,896	25,303	1.2	1.2	-2.3
(再掲)医療機器減価償却費	16,271	17,117	1.3	1.4	5.2	8,229	7,757	1.2	1.2	-5.7	33,066	30,223	1.5	1.4	-8.6
7. 設備関係費	53,965	55,510	4.4	4.5	2.9	22,347	22,260	3.4	3.4	-0.4	107,263	110,769	4.9	5.2	3.3
(再掲)設備機器賃借料	15,822	15,503	1.3	1.3	-2.0	5,728	6,116	0.9	0.9	6.8	24,918	24,353	1.1	1.1	-2.3
(再掲)医療機器賃借料	10,608	10,410	0.9	0.9	-1.9	4,522	5,024	0.7	0.8	11.1	20,208	21,322	0.9	1.0	5.5
8. 経費	79,842	79,002	6.5	6.5	-1.1	55,568	56,596	8.4	8.7	1.8	129,423	121,599	5.9	5.7	-6.0
9. その他の医業費用	30,424	28,441	2.5	2.3	-6.5	8,884	8,541	1.3	1.3	-3.9	26,308	26,134	1.2	1.2	-0.7
IV 損益差額(I+II-III)	-18,659	-32,704	-1.5	-2.7	-	2,530	-2,949	0.4	-0.5	-	32,277	-14,536	1.5	-0.7	-
V その他の医業・介護関連収益	88,420	49,695	7.2	4.1	-43.8	68,666	76,621	10.3	11.8	11.6	62,454	74,520	2.9	3.5	19.3
VI その他の医業・介護関連費用	42,120	27,010	3.4	2.2	-35.9	8,853	12,843	1.3	2.0	45.1	33,635	40,615	1.5	1.9	20.8
VII 総損益差額(IV+V-VI)	27,642	-10,019	2.2	-0.8	-	62,342	60,829	9.4	9.3	-	61,096	19,370	2.8	0.9	-
VIII 税金	-	-	-	-	-	-	-	-	-	-	-	-	-	-	-
IX 税引後の総損益差額(VII-VIII)	-	-	-	-	-	-	-	-	-	-	-	-	-	-	-
施設数	87	-	-	-	-	12	-	-	-	-	13	-	-	-	-
平均病床数	121	121	-	-	-	62	62	-	-	-	156	153	-	-	-

①一般病棟入院基本料算定病院（集計2）

（1施設当たり損益）

	(参考)国公立を除く														
	7 対 1					10 対 1					13 対 1				
	金額		構成比率		金額の伸比率	金額		構成比率		金額の伸比率	金額		構成比率		金額の伸比率
	前々年(度)	前年(度)	前々年(度)	前年(度)		前々年(度)	前年(度)	前々年(度)	前年(度)		前々年(度)	前年(度)	前々年(度)	前年(度)	
千円	千円	%	%	%	千円	千円	%	%	%	千円	千円	%	%	%	
I 医業収益	7,183,883	7,192,628	99.4	99.4	0.1	2,211,550	2,222,876	97.1	97.1	0.5	1,301,096	1,302,675	97.0	97.1	0.1
1. 入院診療収益	4,798,510	4,824,730	66.4	66.7	0.5	1,431,663	1,451,141	62.8	63.4	1.4	914,252	919,866	68.1	68.6	0.6
保険診療収益	4,713,504	4,738,129	65.2	65.5	0.5	1,380,403	1,398,524	60.6	61.1	1.3	893,825	898,802	66.6	67.0	0.6
公害等診療収益	42,959	43,102	0.6	0.6	0.3	18,618	20,388	0.8	0.9	9.5	6,125	7,295	0.5	0.5	19.1
その他の診療収益	42,046	43,498	0.6	0.6	3.5	32,641	32,228	1.4	1.4	-1.3	14,302	13,769	1.1	1.0	-3.7
2. 特別の療養環境収益	92,212	90,031	1.3	1.2	-2.4	25,548	25,047	1.1	1.1	-2.0	16,986	15,868	1.3	1.2	-6.6
3. 外来診療収益	2,070,292	2,057,396	28.7	28.4	-0.6	665,149	655,856	29.2	28.7	-1.4	323,747	321,350	24.1	24.0	-0.7
保険診療収益	2,012,863	1,999,659	27.9	27.6	-0.7	634,770	626,206	27.9	27.4	-1.3	309,040	306,615	23.0	22.9	-0.8
公害等診療収益	18,272	19,115	0.3	0.3	4.6	11,316	11,041	0.5	0.5	-2.4	8,796	9,185	0.7	0.7	4.4
その他の診療収益	39,157	38,622	0.5	0.5	-1.4	19,063	18,609	0.8	0.8	-2.4	5,911	5,549	0.4	0.4	-6.1
4. その他の医業収益	222,870	220,472	3.1	3.0	-1.1	89,191	90,832	3.9	4.0	1.8	46,112	45,592	3.4	3.4	-1.1
II 介護収益	40,995	42,934	0.6	0.6	4.7	66,553	66,186	2.9	2.9	-0.6	40,931	38,801	3.0	2.9	-5.2
1. 施設サービス収益	17,042	17,280	0.2	0.2	1.4	38,271	36,165	1.7	1.6	-5.5	20,433	19,637	1.5	1.5	-3.9
2. 居宅サービス収益	20,401	21,520	0.3	0.3	5.5	23,189	24,816	1.0	1.1	7.0	18,403	17,350	1.4	1.3	-5.7
(再掲)短期入所療養介護分	1,336	1,271	0.0	0.0	-4.9	533	626	0.0	0.0	17.4	220	285	0.0	0.0	29.5
3. その他の介護収益	3,552	4,134	0.0	0.1	16.4	5,093	5,205	0.2	0.2	2.2	2,095	1,814	0.2	0.1	-13.4
III 医業・介護費用	7,234,292	7,252,423	100.1	100.2	0.3	2,253,074	2,267,368	98.9	99.1	0.6	1,304,379	1,317,813	97.2	98.2	1.0
1. 給与費	3,726,893	3,790,584	51.6	52.4	1.7	1,263,107	1,289,257	55.4	56.3	2.1	818,895	829,719	61.0	61.9	1.3
2. 医薬品費	1,097,502	1,075,923	15.2	14.9	-2.0	248,831	237,270	10.9	10.4	-4.6	92,077	88,984	6.9	6.6	-3.4
3. 給食用材料費	38,675	40,305	0.5	0.6	4.2	23,035	23,345	1.0	1.0	1.3	13,894	15,067	1.0	1.1	8.4
4. 診療材料費・医療消耗器具備品費	749,048	750,813	10.4	10.4	0.2	166,552	167,674	7.3	7.3	0.7	77,586	78,543	5.8	5.9	1.2
5. 委託費	412,704	413,765	5.7	5.7	0.3	123,690	124,874	5.4	5.5	1.0	74,116	71,350	5.5	5.3	-3.7
6. 減価償却費	406,537	390,917	5.6	5.4	-3.8	98,997	98,891	4.3	4.3	-0.1	50,826	55,155	3.8	4.1	8.5
(再掲)建物減価償却費	116,432	115,817	1.6	1.6	-0.6	30,613	30,901	1.3	1.3	0.9	14,950	14,189	1.1	1.1	-5.1
(再掲)医療機器減価償却費	150,459	140,106	2.1	1.9	-6.9	27,862	28,041	1.2	1.2	0.6	9,700	9,229	0.7	0.7	-4.9
7. 設備関係費	295,452	304,608	4.1	4.2	3.1	108,702	109,791	4.8	4.8	1.0	55,802	58,128	4.2	4.3	4.2
(再掲)設備機器賃借料	94,437	95,861	1.3	1.3	1.5	30,640	33,206	1.3	1.5	8.4	19,779	18,197	1.5	1.4	-8.0
(再掲)医療機器賃借料	62,853	63,849	0.9	0.9	1.6	20,008	19,540	0.9	0.9	-2.3	11,677	11,263	0.9	0.8	-3.5
8. 経費	370,536	350,231	5.1	4.8	-5.5	160,132	156,989	7.0	6.9	-2.0	97,661	95,076	7.3	7.1	-2.6
9. その他の医業費用	136,945	135,277	1.9	1.9	-1.2	60,027	59,276	2.6	2.6	-1.3	23,522	25,791	1.8	1.9	9.6
IV 損益差額(I+II-III)	-9,414	-16,860	-0.1	-0.2	-	25,029	21,693	1.1	0.9	-	37,648	23,663	2.8	1.8	-
V その他の医業・介護関連収益	337,048	233,496	4.7	3.2	-30.7	65,295	65,112	2.9	2.8	-0.3	24,514	31,454	1.8	2.3	28.3
VI その他の医業・介護関連費用	296,129	221,340	4.1	3.1	-25.3	67,455	55,205	3.0	2.4	-18.2	23,227	34,588	1.7	2.6	48.9
VII 総損益差額(IV+V-VI)	31,505	-4,704	0.4	-0.1	-	22,869	31,600	1.0	1.4	-	38,935	20,529	2.9	1.5	-
VIII 税金	-	-	-	-	-	-	-	-	-	-	-	-	-	-	-
IX 税引後の総損益差額(VII-VIII)	-	-	-	-	-	-	-	-	-	-	-	-	-	-	-
施設数	157	-	-	-	-	226	-	-	-	-	46	-	-	-	-
平均病床数	289	289	-	-	-	138	139	-	-	-	114	115	-	-	-

①一般病棟入院基本料算定病院（集計2）

（1施設当たり損益）

	(参考)国公立を除く														
	15 対 1					特別入院基本料					病棟ごと				
	金額		構成比率		金額の伸び率	金額		構成比率		金額の伸び率	金額		構成比率		金額の伸び率
	前々年(度)	前年(度)	前々年(度)	前年(度)		前々年(度)	前年(度)	前々年(度)	前年(度)		前々年(度)	前年(度)	前々年(度)	前年(度)	
千円	千円	%	%	%	千円	千円	%	%	%	千円	千円	%	%	%	
I 医業収益	1,096,727	1,088,914	95.1	95.2	-0.7	777,548	767,583	97.5	97.5	-1.3	2,068,746	2,027,251	98.9	99.0	-2.0
1. 入院診療収益	735,486	735,448	63.7	64.3	0.0	604,121	595,866	75.8	75.7	-1.4	1,468,687	1,413,937	70.2	69.0	-3.7
保険診療収益	721,002	721,276	62.5	63.1	0.0	530,757	527,173	66.6	67.0	-0.7	1,431,908	1,380,274	68.5	67.4	-3.6
公害等診療収益	6,106	6,081	0.5	0.5	-0.4	8,240	9,719	1.0	1.2	17.9	22,077	20,894	1.1	1.0	-5.4
その他の診療収益	8,378	8,091	0.7	0.7	-3.4	65,125	58,974	8.2	7.5	-9.4	14,703	12,769	0.7	0.6	-13.2
2. 特別の療養環境収益	13,494	13,316	1.2	1.2	-1.3	10,697	10,519	1.3	1.3	-1.7	24,618	23,253	1.2	1.1	-5.5
3. 外来診療収益	304,828	297,929	26.4	26.1	-2.3	137,183	135,424	17.2	17.2	-1.3	526,982	537,872	25.2	26.3	2.1
保険診療収益	295,726	289,692	25.6	25.3	-2.0	120,503	118,949	15.1	15.1	-1.3	485,261	497,178	23.2	24.3	2.5
公害等診療収益	4,739	4,023	0.4	0.4	-15.1	3,294	3,270	0.4	0.4	-0.7	10,512	10,054	0.5	0.5	-4.4
その他の診療収益	4,363	4,214	0.4	0.4	-3.4	13,387	13,204	1.7	1.7	-1.4	31,210	30,640	1.5	1.5	-1.8
4. その他の医業収益	42,919	42,221	3.7	3.7	-1.6	25,547	25,774	3.2	3.3	0.9	48,459	52,189	2.3	2.5	7.7
II 介護収益	57,037	54,523	4.9	4.8	-4.4	19,530	19,289	2.5	2.5	-1.2	22,014	21,042	1.1	1.0	-4.4
1. 施設サービス収益	40,979	38,959	3.6	3.4	-4.9	18,484	17,894	2.3	2.3	-3.2	16,032	15,141	0.8	0.7	-5.6
2. 居宅サービス収益	11,780	11,477	1.0	1.0	-2.6	815	1,255	0.1	0.2	54.0	5,931	5,607	0.3	0.3	-5.5
(再掲)短期入所療養介護分	27	23	0.0	0.0	-14.8	0	0	0.0	0.0	-	0	0	0.0	0.0	-
3. その他の介護収益	4,279	4,087	0.4	0.4	-4.5	230	139	0.0	0.0	-39.6	51	294	0.0	0.0	476.5
III 医業・介護費用	1,152,537	1,157,171	99.9	101.2	0.4	723,178	710,732	90.7	90.3	-1.7	2,007,416	2,011,156	96.0	98.2	0.2
1. 給与費	691,343	705,181	59.9	61.7	2.0	461,541	453,617	57.9	57.6	-1.7	1,182,948	1,186,649	56.6	57.9	0.3
2. 医薬品費	120,186	112,155	10.4	9.8	-6.7	51,719	49,243	6.5	6.3	-4.8	146,663	158,953	7.0	7.8	8.4
3. 給食用材料費	16,422	16,659	1.4	1.5	1.4	16,906	16,729	2.1	2.1	-1.0	16,121	15,727	0.8	0.8	-2.4
4. 診療材料費・医療消耗器具備品費	52,765	53,289	4.6	4.7	1.0	20,830	20,156	2.6	2.6	-3.2	142,723	135,749	6.8	6.6	-4.9
5. 委託費	56,923	57,711	4.9	5.0	1.4	33,982	35,377	4.3	4.5	4.1	168,776	168,720	8.1	8.2	0.0
6. 減価償却費	45,085	43,682	3.9	3.8	-3.1	33,208	29,268	4.2	3.7	-11.9	72,801	76,606	3.5	3.7	5.2
(再掲)建物減価償却費	18,428	16,888	1.6	1.5	-8.4	13,367	13,219	1.7	1.7	-1.1	14,546	14,087	0.7	0.7	-3.2
(再掲)医療機器減価償却費	10,774	11,636	0.9	1.0	8.0	8,232	8,191	1.0	1.0	-0.5	24,897	28,855	1.2	1.4	15.9
7. 設備関係費	57,340	58,734	5.0	5.1	2.4	27,047	27,376	3.4	3.5	1.2	124,397	123,404	5.9	6.0	-0.8
(再掲)設備機器賃借料	16,861	16,535	1.5	1.4	-1.9	5,920	6,347	0.7	0.8	7.2	25,918	25,562	1.2	1.2	-1.4
(再掲)医療機器賃借料	11,270	11,100	1.0	1.0	-1.5	5,211	5,654	0.7	0.7	8.5	21,238	22,385	1.0	1.1	5.4
8. 経費	80,738	79,917	7.0	7.0	-1.0	66,312	67,865	8.3	8.6	2.3	120,843	112,980	5.8	5.5	-6.5
9. その他の医業費用	31,735	29,841	2.8	2.6	-6.0	11,635	11,103	1.5	1.4	-4.6	32,144	32,368	1.5	1.6	0.7
IV 損益差額(I+II-III)	1,228	-13,734	0.1	-1.2	-	73,899	76,140	9.3	9.7	-	83,344	37,138	4.0	1.8	-
V その他の医業・介護関連収益	60,718	27,585	5.3	2.4	-54.6	12,189	15,006	1.5	1.9	23.1	47,207	43,548	2.3	2.1	-7.8
VI その他の医業・介護関連費用	36,553	20,613	3.2	1.8	-43.6	6,942	11,937	0.9	1.5	72.0	33,953	22,420	1.6	1.1	-34.0
VII 総損益差額(IV+V-VI)	25,393	-6,761	2.2	-0.6	-	79,146	79,209	9.9	10.1	-	96,598	58,265	4.6	2.8	-
VIII 税金	-	-	-	-	-	-	-	-	-	-	-	-	-	-	-
IX 税引後の総損益差額(VII-VIII)	-	-	-	-	-	-	-	-	-	-	-	-	-	-	-
施設数	77	-	-	-	-	9	-	-	-	-	9	-	-	-	-
平均病床数	119	119	-	-	-	68	68	-	-	-	134	131	-	-	-

②療養病棟入院基本料算定病院（集計2）

（1施設当たり損益）

	療養病棟入院基本料算定病院														
	療養病棟入院基本料1					療養病棟入院基本料2					特別入院基本料				
	金額		構成比率		金額の伸比率	金額		構成比率		金額の伸比率	金額		構成比率		金額の伸比率
	前々年(度)	前年(度)	前々年(度)	前年(度)		前々年(度)	前年(度)	前々年(度)	前年(度)		前々年(度)	前年(度)	前々年(度)	前年(度)	
千円	千円	%	%	%	千円	千円	%	%	%	千円	千円	%	%	%	
I 医業収益	1,668,745	1,672,261	92.1	92.3	0.2	1,290,737	1,282,818	93.8	94.0	-0.6	1,841,566	1,911,449	96.9	96.6	3.8
1. 入院診療収益	1,230,965	1,236,994	68.0	68.3	0.5	903,191	901,531	65.7	66.1	-0.2	1,633,854	1,687,803	86.0	85.3	3.3
保険診療収益	1,206,656	1,212,470	66.6	66.9	0.5	888,979	887,756	64.6	65.1	-0.1	1,611,930	1,665,978	84.8	84.2	3.4
公害等診療収益	10,133	10,642	0.6	0.6	5.0	6,126	5,675	0.4	0.4	-7.4	0	0	0.0	0.0	-
その他の診療収益	14,177	13,882	0.8	0.8	-2.1	8,087	8,100	0.6	0.6	0.2	21,924	21,825	1.2	1.1	-0.5
2. 特別の療養環境収益	17,070	16,732	0.9	0.9	-2.0	11,522	11,290	0.8	0.8	-2.0	10,264	10,776	0.5	0.5	5.0
3. 外来診療収益	351,797	347,823	19.4	19.2	-1.1	326,929	319,934	23.8	23.4	-2.1	184,350	199,738	9.7	10.1	8.3
保険診療収益	338,461	334,007	18.7	18.4	-1.3	316,052	309,468	23.0	22.7	-2.1	175,513	190,595	9.2	9.6	8.6
公害等診療収益	4,262	4,297	0.2	0.2	0.8	3,569	3,439	0.3	0.3	-3.6	0	0	0.0	0.0	-
その他の診療収益	9,075	9,519	0.5	0.5	4.9	7,308	7,027	0.5	0.5	-3.8	8,837	9,143	0.5	0.5	3.5
4. その他の医業収益	68,913	70,712	3.8	3.9	2.6	49,095	50,064	3.6	3.7	2.0	13,098	13,133	0.7	0.7	0.3
II 介護収益	142,504	140,150	7.9	7.7	-1.7	84,615	81,808	6.2	6.0	-3.3	58,219	68,262	3.1	3.4	17.3
1. 施設サービス収益	100,125	96,079	5.5	5.3	-4.0	66,098	63,236	4.8	4.6	-4.3	12,932	14,868	0.7	0.8	15.0
2. 居宅サービス収益	35,187	36,543	1.9	2.0	3.9	13,698	13,657	1.0	1.0	-0.3	45,287	53,395	2.4	2.7	17.9
(再掲)短期入所療養介護分	941	1,086	0.1	0.1	15.4	107	74	0.0	0.0	-30.8	0	0	0.0	0.0	-
3. その他の介護収益	7,192	7,529	0.4	0.4	4.7	4,819	4,915	0.4	0.4	2.0	0	0	0.0	0.0	-
III 医業・介護費用	1,753,731	1,762,948	96.8	97.3	0.5	1,424,468	1,422,472	103.6	104.2	-0.1	1,666,631	1,729,102	87.7	87.3	3.7
1. 給与費	1,071,501	1,086,387	59.2	59.9	1.4	862,998	868,846	62.7	63.7	0.7	1,144,870	1,183,419	60.3	59.8	3.4
2. 医薬品費	139,752	133,952	7.7	7.4	-4.2	129,229	121,603	9.4	8.9	-5.9	59,050	60,470	3.1	3.1	2.4
3. 給食用材料費	23,788	23,604	1.3	1.3	-0.8	20,831	20,602	1.5	1.5	-1.1	16,709	16,930	0.9	0.9	1.3
4. 診療材料費・医療消耗器具備品費	89,969	88,963	5.0	4.9	-1.1	74,611	74,205	5.4	5.4	-0.5	69,850	68,370	3.7	3.5	-2.1
5. 委託費	104,411	105,726	5.8	5.8	1.3	81,316	83,133	5.9	6.1	2.2	98,820	106,913	5.2	5.4	8.2
6. 減価償却費	77,370	76,854	4.3	4.2	-0.7	75,304	75,687	5.5	5.5	0.5	58,846	61,731	3.1	3.1	4.9
(再掲)建物減価償却費	29,204	28,818	1.6	1.6	-1.3	31,179	30,687	2.3	2.2	-1.6	15,535	15,176	0.8	0.8	-2.3
(再掲)医療機器減価償却費	18,600	19,218	1.0	1.1	3.3	22,200	22,670	1.6	1.7	2.1	9,278	11,752	0.5	0.6	26.7
7. 設備関係費	82,528	85,606	4.6	4.7	3.7	57,696	60,079	4.2	4.4	4.1	35,969	43,847	1.9	2.2	21.9
(再掲)設備機器賃借料	24,048	26,408	1.3	1.5	9.8	17,492	17,746	1.3	1.3	1.5	6,115	5,895	0.3	0.3	-3.6
(再掲)医療機器賃借料	14,795	15,248	0.8	0.8	3.1	13,075	13,005	1.0	1.0	-0.5	873	804	0.0	0.0	-7.9
8. 経費	122,735	120,633	6.8	6.7	-1.7	96,841	94,499	7.0	6.9	-2.4	122,292	123,862	6.4	6.3	1.3
9. その他の医業費用	41,675	41,224	2.3	2.3	-1.1	25,641	23,817	1.9	1.7	-7.1	60,225	63,560	3.2	3.2	5.5
IV 損益差額(I+II-III)	57,519	49,463	3.2	2.7	-	-49,116	-57,845	-3.6	-4.2	-	233,154	250,610	12.3	12.7	-
V その他の医業・介護関連収益	69,815	71,371	3.9	3.9	2.2	100,773	96,981	7.3	7.1	-3.8	18,761	25,931	1.0	1.3	38.2
VI その他の医業・介護関連費用	53,879	50,308	3.0	2.8	-6.6	46,461	41,650	3.4	3.1	-10.4	16,028	16,522	0.8	0.8	3.1
VII 総損益差額(IV+V-VI)	73,455	70,526	4.1	3.9	-	5,196	-2,515	0.4	-0.2	-	235,888	260,019	12.4	13.1	-
VIII 税金	-	-	-	-	-	-	-	-	-	-	-	-	-	-	-
IX 税引後の総損益差額(VII-VIII)	-	-	-	-	-	-	-	-	-	-	-	-	-	-	-
施設数	282	-	-	-	-	152	-	-	-	-	4	-	-	-	-
平均病床数	162	161	-	-	-	136	136	-	-	-	134	134	-	-	-

②療養病棟入院基本料算定病院（集計2）

（1施設当たり損益）

	(参考)国公立を除く														
	療養病棟入院基本料1					療養病棟入院基本料2					特別入院基本料				
	金額		構成比率		金額の伸比率	金額		構成比率		金額の伸比率	金額		構成比率		金額の伸比率
	前々年(度)	前年(度)	前々年(度)	前年(度)		前々年(度)	前年(度)	前々年(度)	前年(度)		前々年(度)	前年(度)	前々年(度)	前年(度)	
千円	千円	%	%	%	千円	千円	%	%	%	千円	千円	%	%	%	
I 医業収益	1,611,514	1,615,327	91.9	92.1	0.2	1,216,521	1,206,857	92.5	92.6	-0.8	1,841,566	1,911,449	96.9	96.6	3.8
1. 入院診療収益	1,202,300	1,209,661	68.6	68.9	0.6	884,850	881,432	67.2	67.7	-0.4	1,633,854	1,687,803	86.0	85.3	3.3
保険診療収益	1,177,704	1,184,620	67.2	67.5	0.6	869,963	867,145	66.1	66.6	-0.3	1,611,930	1,665,978	84.8	84.2	3.4
公害等診療収益	9,931	10,702	0.6	0.6	7.8	5,870	5,282	0.4	0.4	-10.0	0	0	0.0	0.0	—
その他の診療収益	14,665	14,340	0.8	0.8	-2.2	9,018	9,005	0.7	0.7	-0.1	21,924	21,825	1.2	1.1	-0.5
2. 特別の療養環境収益	17,493	17,103	1.0	1.0	-2.2	11,320	10,962	0.9	0.8	-3.2	10,264	10,776	0.5	0.5	5.0
3. 外来診療収益	327,580	323,386	18.7	18.4	-1.3	282,265	275,602	21.5	21.2	-2.4	184,350	199,738	9.7	10.1	8.3
保険診療収益	314,204	309,515	17.9	17.6	-1.5	271,291	265,142	20.6	20.4	-2.3	175,513	190,595	9.2	9.6	8.6
公害等診療収益	4,027	4,087	0.2	0.2	1.5	3,529	3,381	0.3	0.3	-4.2	0	0	0.0	0.0	—
その他の診療収益	9,348	9,784	0.5	0.6	4.7	7,444	7,080	0.6	0.5	-4.9	8,837	9,143	0.5	0.5	3.5
4. その他の医業収益	64,141	65,177	3.7	3.7	1.6	38,086	38,862	2.9	3.0	2.0	13,098	13,133	0.7	0.7	0.3
II 介護収益	141,902	139,366	8.1	7.9	-1.8	99,255	95,860	7.5	7.4	-3.4	58,219	68,262	3.1	3.4	17.3
1. 施設サービス収益	99,884	95,611	5.7	5.4	-4.3	78,269	74,832	5.9	5.7	-4.4	12,932	14,868	0.7	0.8	15.0
2. 居宅サービス収益	34,570	36,019	2.0	2.1	4.2	15,173	15,099	1.2	1.2	-0.5	45,287	53,395	2.4	2.7	17.9
(再掲)短期入所療養介護分	701	862	0.0	0.0	23.0	130	89	0.0	0.0	-31.5	0	0	0.0	0.0	—
3. その他の介護収益	7,447	7,736	0.4	0.4	3.9	5,813	5,929	0.4	0.5	2.0	0	0	0.0	0.0	—
III 医業・介護費用	1,672,932	1,681,604	95.4	95.8	0.5	1,307,117	1,303,309	99.3	100.0	-0.3	1,666,631	1,729,102	87.7	87.3	3.7
1. 給与費	1,019,193	1,033,084	58.1	58.9	1.4	797,334	800,488	60.6	61.4	0.4	1,144,870	1,183,419	60.3	59.8	3.4
2. 医薬品費	135,370	129,683	7.7	7.4	-4.2	117,780	110,711	9.0	8.5	-6.0	59,050	60,470	3.1	3.1	2.4
3. 給食用材料費	23,654	23,446	1.3	1.3	-0.9	20,611	20,440	1.6	1.6	-0.8	16,709	16,930	0.9	0.9	1.3
4. 診療材料費・医療消耗器具備品費	84,307	83,929	4.8	4.8	-0.4	69,289	69,278	5.3	5.3	0.0	69,850	68,370	3.7	3.5	-2.1
5. 委託費	97,914	99,478	5.6	5.7	1.6	71,582	73,059	5.4	5.6	2.1	98,820	106,913	5.2	5.4	8.2
6. 減価償却費	69,521	69,218	4.0	3.9	-0.4	55,630	55,103	4.2	4.2	-0.9	58,846	61,731	3.1	3.1	4.9
(再掲)建物減価償却費	25,404	25,108	1.4	1.4	-1.2	20,666	19,930	1.6	1.5	-3.6	15,535	15,176	0.8	0.8	-2.3
(再掲)医療機器減価償却費	15,096	15,657	0.9	0.9	3.7	11,724	11,479	0.9	0.9	-2.1	9,278	11,752	0.5	0.6	26.7
7. 設備関係費	81,550	84,784	4.7	4.8	4.0	53,799	55,662	4.1	4.3	3.5	35,969	43,847	1.9	2.2	21.9
(再掲)設備機器賃借料	22,743	25,182	1.3	1.4	10.7	17,154	17,188	1.3	1.3	0.2	6,115	5,895	0.3	0.3	-3.6
(再掲)医療機器賃借料	14,165	14,678	0.8	0.8	3.6	13,166	12,827	1.0	1.0	-2.6	873	804	0.0	0.0	-7.9
8. 経費	120,348	117,605	6.9	6.7	-2.3	96,565	94,404	7.3	7.2	-2.2	122,292	123,862	6.4	6.3	1.3
9. その他の医業費用	41,075	40,377	2.3	2.3	-1.7	24,527	24,164	1.9	1.9	-1.5	60,225	63,560	3.2	3.2	5.5
IV 損益差額(I+II-III)	80,484	73,089	4.6	4.2	—	8,658	-592	0.7	0.0	—	233,154	250,610	12.3	12.7	—
V その他の医業・介護関連収益	48,015	49,988	2.7	2.8	4.1	40,790	35,900	3.1	2.8	-12.0	18,761	25,931	1.0	1.3	38.2
VI その他の医業・介護関連費用	48,843	43,661	2.8	2.5	-10.6	34,364	29,412	2.6	2.3	-14.4	16,028	16,522	0.8	0.8	3.1
VII 総損益差額(IV+V-VI)	79,656	79,417	4.5	4.5	—	15,084	5,896	1.1	0.5	—	235,888	260,019	12.4	13.1	—
VIII 税金	—	—	—	—	—	—	—	—	—	—	—	—	—	—	—
IX 税引後の総損益差額(VII-VIII)	—	—	—	—	—	—	—	—	—	—	—	—	—	—	—
施設数	267	—	—	—	—	126	—	—	—	—	4	—	—	—	—
平均病床数	160	160	—	—	—	135	135	—	—	—	134	134	—	—	—

③結核病棟入院基本料算定病院（集計2）

（1施設当たり損益）

	結核病棟入院基本料算定病院														
	7 対 1					10 対 1					13 対 1				
	金額		構成比率		金額の伸比率	金額		構成比率		金額の伸比率	金額		構成比率		金額の伸比率
	前々年度	前年度	前々年度	前年度		前々年度	前年度	前々年度	前年度		前々年度	前年度	前々年度	前年度	
千円	千円	%	%	%	千円	千円	%	%	%	千円	千円	%	%	%	
I 医業収益	12,522,167	12,593,273	99.8	99.8	0.6	4,917,013	4,993,082	99.2	99.2	1.5	*	*	*	*	—
1. 入院診療収益	8,423,385	8,455,977	67.2	67.0	0.4	3,569,862	3,607,330	72.0	71.6	1.0	*	*	*	*	—
保険診療収益	8,272,601	8,296,688	66.0	65.8	0.3	3,536,334	3,558,202	71.3	70.7	0.6	*	*	*	*	—
公害等診療収益	62,079	70,725	0.5	0.6	13.9	25,374	31,810	0.5	0.6	25.4	*	*	*	*	—
その他の診療収益	88,705	88,564	0.7	0.7	-0.2	8,155	17,319	0.2	0.3	112.4	*	*	*	*	—
2. 特別の療養環境収益	169,982	166,765	1.4	1.3	-1.9	41,702	44,872	0.8	0.9	7.6	*	*	*	*	—
3. 外来診療収益	3,620,519	3,665,152	28.9	29.1	1.2	1,162,635	1,197,312	23.5	23.8	3.0	*	*	*	*	—
保険診療収益	3,500,222	3,549,928	27.9	28.1	1.4	1,144,693	1,176,509	23.1	23.4	2.8	*	*	*	*	—
公害等診療収益	14,246	15,075	0.1	0.1	5.8	12,811	15,119	0.3	0.3	18.0	*	*	*	*	—
その他の診療収益	106,052	100,150	0.8	0.8	-5.6	5,131	5,685	0.1	0.1	10.8	*	*	*	*	—
4. その他の医業収益	308,280	305,379	2.5	2.4	-0.9	142,814	143,568	2.9	2.9	0.5	*	*	*	*	—
II 介護収益	21,490	21,811	0.2	0.2	1.5	39,383	41,760	0.8	0.8	6.0	*	*	*	*	—
1. 施設サービス収益	15,747	15,773	0.1	0.1	0.2	31,407	31,275	0.6	0.6	-0.4	*	*	*	*	—
2. 居宅サービス収益	5,743	6,038	0.0	0.0	5.1	7,283	7,966	0.1	0.2	9.4	*	*	*	*	—
(再掲)短期入所療養介護分	929	1,257	0.0	0.0	35.3	0	0	0.0	0.0	—	*	*	*	*	—
3. その他の介護収益	0	0	0.0	0.0	—	693	2,518	0.0	0.1	263.3	*	*	*	*	—
III 医業・介護費用	13,244,610	13,492,710	105.6	107.0	1.9	5,391,584	5,543,522	108.8	110.1	2.8	*	*	*	*	—
1. 給与費	6,606,236	6,816,969	52.7	54.0	3.2	2,983,687	3,043,920	60.2	60.5	2.0	*	*	*	*	—
2. 医薬品費	2,242,388	2,238,715	17.9	17.7	-0.2	605,672	641,856	12.2	12.7	6.0	*	*	*	*	—
3. 給食用材料費	73,007	73,155	0.6	0.6	0.2	61,252	62,128	1.2	1.2	1.4	*	*	*	*	—
4. 診療材料費・医療消耗器具備品費	1,377,115	1,410,827	11.0	11.2	2.4	363,402	367,570	7.3	7.3	1.1	*	*	*	*	—
5. 委託費	782,413	806,494	6.2	6.4	3.1	429,940	444,509	8.7	8.8	3.4	*	*	*	*	—
6. 減価償却費	943,245	952,464	7.5	7.6	1.0	388,822	394,197	7.8	7.8	1.4	*	*	*	*	—
(再掲)建物減価償却費	363,512	366,367	2.9	2.9	0.8	127,609	130,385	2.6	2.6	2.2	*	*	*	*	—
(再掲)医療機器減価償却費	408,860	398,609	3.3	3.2	-2.5	169,546	166,712	3.4	3.3	-1.7	*	*	*	*	—
7. 設備関係費	386,769	391,860	3.1	3.1	1.3	210,243	245,187	4.2	4.9	16.6	*	*	*	*	—
(再掲)設備機器賃借料	115,997	113,471	0.9	0.9	-2.2	70,969	73,265	1.4	1.5	3.2	*	*	*	*	—
(再掲)医療機器賃借料	82,461	86,377	0.7	0.7	4.7	44,780	46,024	0.9	0.9	2.8	*	*	*	*	—
8. 経費	609,659	583,729	4.9	4.6	-4.3	270,632	262,091	5.5	5.2	-3.2	*	*	*	*	—
9. その他の医業費用	223,777	218,498	1.8	1.7	-2.4	77,934	82,064	1.6	1.6	5.3	*	*	*	*	—
IV 損益差額(I+II-III)	-700,953	-877,626	-5.6	-7.0	—	-435,188	-508,681	-8.8	-10.1	—	*	*	*	*	—
V その他の医業・介護関連収益	1,219,202	1,331,700	9.7	10.6	9.2	523,181	472,761	10.6	9.4	-9.6	*	*	*	*	—
VI その他の医業・介護関連費用	647,655	946,356	5.2	7.5	46.1	203,642	202,837	4.1	4.0	-0.4	*	*	*	*	—
VII 総損益差額(IV+V-VI)	-129,406	-492,282	-1.0	-3.9	—	-115,649	-238,757	-2.3	-4.7	—	*	*	*	*	—
VIII 税金	—	—	—	—	—	—	—	—	—	—	—	—	—	—	—
IX 税引後の総損益差額(VII-VIII)	—	—	—	—	—	—	—	—	—	—	—	—	—	—	—
施設数	21	—	—	—	—	16	—	—	—	—	*	—	—	—	—
平均病床数	507	507	—	—	—	346	345	—	—	—	*	*	—	—	—

③結核病棟入院基本料算定病院（集計2）

（1施設当たり損益）

	結核病棟入院基本料算定病院														
	15 対 1					18 対 1					20 対 1				
	金額		構成比率		金額の伸比率	金額		構成比率		金額の伸比率	金額		構成比率		金額の伸比率
	前々年(度)	前年(度)	前々年(度)	前年(度)		前々年(度)	前年(度)	前々年(度)	前年(度)		前々年(度)	前年(度)	前々年(度)	前年(度)	
千円	千円	%	%	%	千円	千円	%	%	%	千円	千円	%	%	%	
I 医業収益	*	*	*	*	-	-	-	-	-	-	-	-	-	-	-
1. 入院診療収益	*	*	*	*	-	-	-	-	-	-	-	-	-	-	-
保険診療収益	*	*	*	*	-	-	-	-	-	-	-	-	-	-	-
公害等診療収益	*	*	*	*	-	-	-	-	-	-	-	-	-	-	-
その他の診療収益	*	*	*	*	-	-	-	-	-	-	-	-	-	-	-
2. 特別の療養環境収益	*	*	*	*	-	-	-	-	-	-	-	-	-	-	-
3. 外来診療収益	*	*	*	*	-	-	-	-	-	-	-	-	-	-	-
保険診療収益	*	*	*	*	-	-	-	-	-	-	-	-	-	-	-
公害等診療収益	*	*	*	*	-	-	-	-	-	-	-	-	-	-	-
その他の診療収益	*	*	*	*	-	-	-	-	-	-	-	-	-	-	-
4. その他の医業収益	*	*	*	*	-	-	-	-	-	-	-	-	-	-	-
II 介護収益	*	*	*	*	-	-	-	-	-	-	-	-	-	-	-
1. 施設サービス収益	*	*	*	*	-	-	-	-	-	-	-	-	-	-	-
2. 居宅サービス収益	*	*	*	*	-	-	-	-	-	-	-	-	-	-	-
(再掲)短期入所療養介護分	*	*	*	*	-	-	-	-	-	-	-	-	-	-	-
3. その他の介護収益	*	*	*	*	-	-	-	-	-	-	-	-	-	-	-
III 医業・介護費用	*	*	*	*	-	-	-	-	-	-	-	-	-	-	-
1. 給与費	*	*	*	*	-	-	-	-	-	-	-	-	-	-	-
2. 医薬品費	*	*	*	*	-	-	-	-	-	-	-	-	-	-	-
3. 給食用材料費	*	*	*	*	-	-	-	-	-	-	-	-	-	-	-
4. 診療材料費・医療消耗器具備品費	*	*	*	*	-	-	-	-	-	-	-	-	-	-	-
5. 委託費	*	*	*	*	-	-	-	-	-	-	-	-	-	-	-
6. 減価償却費	*	*	*	*	-	-	-	-	-	-	-	-	-	-	-
(再掲)建物減価償却費	*	*	*	*	-	-	-	-	-	-	-	-	-	-	-
(再掲)医療機器減価償却費	*	*	*	*	-	-	-	-	-	-	-	-	-	-	-
7. 設備関係費	*	*	*	*	-	-	-	-	-	-	-	-	-	-	-
(再掲)設備機器賃借料	*	*	*	*	-	-	-	-	-	-	-	-	-	-	-
(再掲)医療機器賃借料	*	*	*	*	-	-	-	-	-	-	-	-	-	-	-
8. 経費	*	*	*	*	-	-	-	-	-	-	-	-	-	-	-
9. その他の医業費用	*	*	*	*	-	-	-	-	-	-	-	-	-	-	-
IV 損益差額(I+II-III)	*	*	*	*	-	-	-	-	-	-	-	-	-	-	-
V その他の医業・介護関連収益	*	*	*	*	-	-	-	-	-	-	-	-	-	-	-
VI その他の医業・介護関連費用	*	*	*	*	-	-	-	-	-	-	-	-	-	-	-
VII 総損益差額(IV+V-VI)	*	*	*	*	-	-	-	-	-	-	-	-	-	-	-
VIII 税金	-	-	-	-	-	-	-	-	-	-	-	-	-	-	-
IX 税引後の総損益差額(VII-VIII)	-	-	-	-	-	-	-	-	-	-	-	-	-	-	-
施設数	*	-	-	-	-	0	-	-	-	-	0	-	-	-	-
平均病床数	*	*	-	-	-	-	-	-	-	-	-	-	-	-	-

③結核病棟入院基本料算定病院（集計2）

（1施設当たり損益）

	結核病棟入院基本料算定病院				
	特別入院基本料				
	金額		構成比率		金額の伸び率
	前々年(度)	前年(度)	前々年(度)	前年(度)	
	千円	千円	%	%	%
I 医業収益	-	-	-	-	-
1. 入院診療収益	-	-	-	-	-
保険診療収益	-	-	-	-	-
公害等診療収益	-	-	-	-	-
その他の診療収益	-	-	-	-	-
2. 特別の療養環境収益	-	-	-	-	-
3. 外来診療収益	-	-	-	-	-
保険診療収益	-	-	-	-	-
公害等診療収益	-	-	-	-	-
その他の診療収益	-	-	-	-	-
4. その他の医業収益	-	-	-	-	-
II 介護収益	-	-	-	-	-
1. 施設サービス収益	-	-	-	-	-
2. 居宅サービス収益	-	-	-	-	-
(再掲)短期入所療養介護分	-	-	-	-	-
3. その他の介護収益	-	-	-	-	-
III 医業・介護費用	-	-	-	-	-
1. 給与費	-	-	-	-	-
2. 医薬品費	-	-	-	-	-
3. 給食用材料費	-	-	-	-	-
4. 診療材料費・医療消耗器具備品費	-	-	-	-	-
5. 委託費	-	-	-	-	-
6. 減価償却費	-	-	-	-	-
(再掲)建物減価償却費	-	-	-	-	-
(再掲)医療機器減価償却費	-	-	-	-	-
7. 設備関係費	-	-	-	-	-
(再掲)設備機器賃借料	-	-	-	-	-
(再掲)医療機器賃借料	-	-	-	-	-
8. 経費	-	-	-	-	-
9. その他の医業費用	-	-	-	-	-
IV 損益差額(I + II - III)	-	-	-	-	-
V その他の医業・介護関連収益	-	-	-	-	-
VI その他の医業・介護関連費用	-	-	-	-	-
VII 総損益差額(IV + V - VI)	-	-	-	-	-
VIII 税金	-	-	-	-	-
IX 税引後の総損益差額(VII - VIII)	-	-	-	-	-
施設数	0	-	-	-	-
平均病床数	-	-	-	-	-

③結核病棟入院基本料算定病院（集計2）

（1施設当たり損益）

	(参考)国公立を除く														
	7 対 1					10 対 1					13 対 1				
	金額		構成比率		金額の 伸び率	金額		構成比率		金額の 伸び率	金額		構成比率		金額の 伸び率
	前々年(度)	前年(度)	前々年(度)	前年(度)		前々年(度)	前年(度)	前々年(度)	前年(度)		前々年(度)	前年(度)	前々年(度)	前年(度)	
千円	千円	%	%	%	千円	千円	%	%	%	千円	千円	%	%	%	
I 医業収益	18,035,520	18,035,753	100.0	100.0	0.0	1,714,124	1,715,893	97.7	97.0	0.1	*	*	*	*	—
1. 入院診療収益	11,581,163	11,689,019	64.2	64.8	0.9	1,356,667	1,362,163	77.3	77.0	0.4	*	*	*	*	—
保険診療収益	11,419,095	11,519,872	63.3	63.9	0.9	1,248,837	1,260,184	71.2	71.2	0.9	*	*	*	*	—
公害等診療収益	62,993	51,128	0.3	0.3	-18.8	71,206	67,389	4.1	3.8	-5.4	*	*	*	*	—
その他の診療収益	99,075	118,019	0.5	0.7	19.1	36,625	34,590	2.1	2.0	-5.6	*	*	*	*	—
2. 特別の療養環境収益	488,176	476,820	2.7	2.6	-2.3	26,686	25,086	1.5	1.4	-6.0	*	*	*	*	—
3. 外来診療収益	5,634,768	5,547,975	31.2	30.8	-1.5	276,228	269,055	15.7	15.2	-2.6	*	*	*	*	—
保険診療収益	5,384,220	5,314,800	29.8	29.5	-1.3	248,499	241,694	14.2	13.7	-2.7	*	*	*	*	—
公害等診療収益	19,095	14,509	0.1	0.1	-24.0	20,770	20,210	1.2	1.1	-2.7	*	*	*	*	—
その他の診療収益	231,454	218,666	1.3	1.2	-5.5	6,958	7,151	0.4	0.4	2.8	*	*	*	*	—
4. その他の医業収益	331,413	321,938	1.8	1.8	-2.9	54,543	59,588	3.1	3.4	9.2	*	*	*	*	—
II 介護収益	2,586	2,577	0.0	0.0	-0.3	40,422	53,172	2.3	3.0	31.5	*	*	*	*	—
1. 施設サービス収益	0	0	0.0	0.0	—	0	0	0.0	0.0	—	*	*	*	*	—
2. 居宅サービス収益	2,586	2,577	0.0	0.0	-0.3	36,728	39,743	2.1	2.2	8.2	*	*	*	*	—
(再掲)短期入所療養介護分	0	0	0.0	0.0	—	0	0	0.0	0.0	—	*	*	*	*	—
3. その他の介護収益	0	0	0.0	0.0	—	3,694	13,429	0.2	0.8	263.5	*	*	*	*	—
III 医業・介護費用	17,694,469	17,969,859	98.1	99.6	1.6	1,797,014	1,848,015	102.4	104.5	2.8	*	*	*	*	—
1. 給与費	8,492,744	8,848,823	47.1	49.1	4.2	1,172,722	1,227,506	66.8	69.4	4.7	*	*	*	*	—
2. 医薬品費	3,938,219	3,836,138	21.8	21.3	-2.6	93,372	84,757	5.3	4.8	-9.2	*	*	*	*	—
3. 給食用材料費	80,261	80,470	0.4	0.4	0.3	16,684	16,667	1.0	0.9	-0.1	*	*	*	*	—
4. 診療材料費・医療消耗器具備品費	1,789,650	1,802,805	9.9	10.0	0.7	60,584	64,218	3.5	3.6	6.0	*	*	*	*	—
5. 委託費	791,825	829,390	4.4	4.6	4.7	118,790	118,736	6.8	6.7	0.0	*	*	*	*	—
6. 減価償却費	951,849	924,084	5.3	5.1	-2.9	83,584	81,796	4.8	4.6	-2.1	*	*	*	*	—
(再掲)建物減価償却費	299,064	282,647	1.7	1.6	-5.5	38,078	36,658	2.2	2.1	-3.7	*	*	*	*	—
(再掲)医療機器減価償却費	351,379	300,550	1.9	1.7	-14.5	16,806	16,738	1.0	0.9	-0.4	*	*	*	*	—
7. 設備関係費	642,796	637,008	3.6	3.5	-0.9	79,447	81,556	4.5	4.6	2.7	*	*	*	*	—
(再掲)設備機器賃借料	174,470	149,127	1.0	0.8	-14.5	41,767	42,409	2.4	2.4	1.5	*	*	*	*	—
(再掲)医療機器賃借料	135,626	134,853	0.8	0.7	-0.6	27,210	27,379	1.6	1.5	0.6	*	*	*	*	—
8. 経費	896,041	895,666	5.0	5.0	0.0	154,795	155,392	8.8	8.8	0.4	*	*	*	*	—
9. その他の医業費用	111,085	115,476	0.6	0.6	4.0	17,037	17,388	1.0	1.0	2.1	*	*	*	*	—
IV 損益差額(I+II-III)	343,637	68,471	1.9	0.4	—	-42,469	-78,951	-2.4	-4.5	—	*	*	*	*	—
V その他の医業・介護関連収益	598,355	552,170	3.3	3.1	-7.7	36,930	49,765	2.1	2.8	34.8	*	*	*	*	—
VI その他の医業・介護関連費用	974,529	393,049	5.4	2.2	-59.7	21,856	27,468	1.2	1.6	25.7	*	*	*	*	—
VII 総損益差額(IV+V-VI)	-32,537	227,593	-0.2	1.3	—	-27,395	-56,654	-1.6	-3.2	—	*	*	*	*	—
VIII 税金	—	—	—	—	—	—	—	—	—	—	—	—	—	—	—
IX 税引後の総損益差額(VII-VIII)	—	—	—	—	—	—	—	—	—	—	—	—	—	—	—
施設数	5	—	—	—	—	3	—	—	—	—	*	—	—	—	—
平均病床数	589	589	—	—	—	177	177	—	—	—	*	*	—	—	—

③結核病棟入院基本料算定病院（集計2）

（1施設当たり損益）

	(参考)国公立を除く														
	15 対 1					18 対 1					20 対 1				
	金額		構成比率		金額の伸比率	金額		構成比率		金額の伸比率	金額		構成比率		金額の伸比率
	前々年(度)	前年(度)	前々年(度)	前年(度)		前々年(度)	前年(度)	前々年(度)	前年(度)		前々年(度)	前年(度)	前々年(度)	前年(度)	
千円	千円	%	%	%	千円	千円	%	%	%	千円	千円	%	%	%	
I 医業収益	*	*	*	*	-	-	-	-	-	-	-	-	-	-	-
1. 入院診療収益	*	*	*	*	-	-	-	-	-	-	-	-	-	-	-
保険診療収益	*	*	*	*	-	-	-	-	-	-	-	-	-	-	-
公害等診療収益	*	*	*	*	-	-	-	-	-	-	-	-	-	-	-
その他の診療収益	*	*	*	*	-	-	-	-	-	-	-	-	-	-	-
2. 特別の療養環境収益	*	*	*	*	-	-	-	-	-	-	-	-	-	-	-
3. 外来診療収益	*	*	*	*	-	-	-	-	-	-	-	-	-	-	-
保険診療収益	*	*	*	*	-	-	-	-	-	-	-	-	-	-	-
公害等診療収益	*	*	*	*	-	-	-	-	-	-	-	-	-	-	-
その他の診療収益	*	*	*	*	-	-	-	-	-	-	-	-	-	-	-
4. その他の医業収益	*	*	*	*	-	-	-	-	-	-	-	-	-	-	-
II 介護収益	*	*	*	*	-	-	-	-	-	-	-	-	-	-	-
1. 施設サービス収益	*	*	*	*	-	-	-	-	-	-	-	-	-	-	-
2. 居宅サービス収益	*	*	*	*	-	-	-	-	-	-	-	-	-	-	-
(再掲)短期入所療養介護分	*	*	*	*	-	-	-	-	-	-	-	-	-	-	-
3. その他の介護収益	*	*	*	*	-	-	-	-	-	-	-	-	-	-	-
III 医業・介護費用	*	*	*	*	-	-	-	-	-	-	-	-	-	-	-
1. 給与費	*	*	*	*	-	-	-	-	-	-	-	-	-	-	-
2. 医薬品費	*	*	*	*	-	-	-	-	-	-	-	-	-	-	-
3. 給食用材料費	*	*	*	*	-	-	-	-	-	-	-	-	-	-	-
4. 診療材料費・医療消耗器具備品費	*	*	*	*	-	-	-	-	-	-	-	-	-	-	-
5. 委託費	*	*	*	*	-	-	-	-	-	-	-	-	-	-	-
6. 減価償却費	*	*	*	*	-	-	-	-	-	-	-	-	-	-	-
(再掲)建物減価償却費	*	*	*	*	-	-	-	-	-	-	-	-	-	-	-
(再掲)医療機器減価償却費	*	*	*	*	-	-	-	-	-	-	-	-	-	-	-
7. 設備関係費	*	*	*	*	-	-	-	-	-	-	-	-	-	-	-
(再掲)設備機器賃借料	*	*	*	*	-	-	-	-	-	-	-	-	-	-	-
(再掲)医療機器賃借料	*	*	*	*	-	-	-	-	-	-	-	-	-	-	-
8. 経費	*	*	*	*	-	-	-	-	-	-	-	-	-	-	-
9. その他の医業費用	*	*	*	*	-	-	-	-	-	-	-	-	-	-	-
IV 損益差額(I+II-III)	*	*	*	*	-	-	-	-	-	-	-	-	-	-	-
V その他の医業・介護関連収益	*	*	*	*	-	-	-	-	-	-	-	-	-	-	-
VI その他の医業・介護関連費用	*	*	*	*	-	-	-	-	-	-	-	-	-	-	-
VII 総損益差額(IV+V-VI)	*	*	*	*	-	-	-	-	-	-	-	-	-	-	-
VIII 税金	-	-	-	-	-	-	-	-	-	-	-	-	-	-	-
IX 税引後の総損益差額(VII-VIII)	-	-	-	-	-	-	-	-	-	-	-	-	-	-	-
施設数	*	-	-	-	-	0	-	-	-	-	0	-	-	-	-
平均病床数	*	*	-	-	-	-	-	-	-	-	-	-	-	-	-

③結核病棟入院基本料算定病院（集計2） (1施設当たり損益)

	(参考)国公立を除く 特別入院基本料				
	金額		構成比率		金額の 伸び率
	前々年(度)	前年(度)	前々年(度)	前年(度)	
	千円	千円	%	%	%
I 医業収益	-	-	-	-	-
1. 入院診療収益	-	-	-	-	-
保険診療収益	-	-	-	-	-
公害等診療収益	-	-	-	-	-
その他の診療収益	-	-	-	-	-
2. 特別の療養環境収益	-	-	-	-	-
3. 外来診療収益	-	-	-	-	-
保険診療収益	-	-	-	-	-
公害等診療収益	-	-	-	-	-
その他の診療収益	-	-	-	-	-
4. その他の医業収益	-	-	-	-	-
II 介護収益	-	-	-	-	-
1. 施設サービス収益	-	-	-	-	-
2. 居宅サービス収益	-	-	-	-	-
(再掲)短期入所療養介護分	-	-	-	-	-
3. その他の介護収益	-	-	-	-	-
III 医業・介護費用	-	-	-	-	-
1. 給与費	-	-	-	-	-
2. 医薬品費	-	-	-	-	-
3. 給食用材料費	-	-	-	-	-
4. 診療材料費・医療消耗器具備品費	-	-	-	-	-
5. 委託費	-	-	-	-	-
6. 減価償却費	-	-	-	-	-
(再掲)建物減価償却費	-	-	-	-	-
(再掲)医療機器減価償却費	-	-	-	-	-
7. 設備関係費	-	-	-	-	-
(再掲)設備機器賃借料	-	-	-	-	-
(再掲)医療機器賃借料	-	-	-	-	-
8. 経費	-	-	-	-	-
9. その他の医業費用	-	-	-	-	-
IV 損益差額(I+II-III)	-	-	-	-	-
V その他の医業・介護関連収益	-	-	-	-	-
VI その他の医業・介護関連費用	-	-	-	-	-
VII 総損益差額(IV+V-VI)	-	-	-	-	-
VIII 税金	-	-	-	-	-
IX 税引後の総損益差額(VII-VIII)	-	-	-	-	-
施設数	0	-	-	-	-
平均病床数	-	-	-	-	-

④精神病棟入院基本料算定病院（集計2）

（1施設当たり損益）

	精神病棟入院基本料算定病院														
	10 対 1					13 対 1					15 対 1				
	金額		構成比率		金額の伸比率	金額		構成比率		金額の伸比率	金額		構成比率		金額の伸比率
	前々年(度)	前年(度)	前々年(度)	前年(度)		前々年(度)	前年(度)	前々年(度)	前年(度)		前々年(度)	前年(度)	前々年(度)	前年(度)	
千円	千円	%	%	%	千円	千円	%	%	%	千円	千円	%	%	%	
I 医業収益	14,163,568	14,231,542	99.7	99.7	0.5	11,256,653	11,325,903	99.7	99.7	0.6	4,320,693	4,337,484	98.6	98.6	0.4
1. 入院診療収益	9,923,262	9,953,502	69.9	69.7	0.3	7,888,745	7,918,084	69.9	69.7	0.4	3,198,551	3,207,688	73.0	72.9	0.3
保険診療収益	9,831,763	9,856,533	69.2	69.1	0.3	7,785,139	7,811,245	69.0	68.8	0.3	3,166,321	3,170,756	72.3	72.1	0.1
公害等診療収益	38,170	28,775	0.3	0.2	-24.6	53,579	60,365	0.5	0.5	12.7	17,566	18,946	0.4	0.4	7.9
その他の診療収益	53,329	68,194	0.4	0.5	27.9	50,028	46,474	0.4	0.4	-7.1	14,664	17,986	0.3	0.4	22.7
2. 特別の療養環境収益	155,690	156,325	1.1	1.1	0.4	221,145	218,087	2.0	1.9	-1.4	29,399	29,387	0.7	0.7	0.0
3. 外来診療収益	3,789,533	3,861,841	26.7	27.1	1.9	2,855,425	2,897,492	25.3	25.5	1.5	966,058	973,237	22.1	22.1	0.7
保険診療収益	3,752,193	3,820,178	26.4	26.8	1.8	2,821,781	2,868,333	25.0	25.2	1.6	960,123	966,600	21.9	22.0	0.7
公害等診療収益	7,589	9,395	0.1	0.1	23.8	10,654	9,733	0.1	0.1	-8.6	2,475	2,653	0.1	0.1	7.2
その他の診療収益	29,751	32,268	0.2	0.2	8.5	22,990	19,426	0.2	0.2	-15.5	3,461	3,984	0.1	0.1	15.1
4. その他の医業収益	295,082	259,874	2.1	1.8	-11.9	291,338	292,239	2.6	2.6	0.3	126,684	127,171	2.9	2.9	0.4
II 介護収益	38,935	38,863	0.3	0.3	-0.2	33,728	34,699	0.3	0.3	2.9	59,340	60,386	1.4	1.4	1.8
1. 施設サービス収益	36,349	35,816	0.3	0.3	-1.5	19,043	19,156	0.2	0.2	0.6	49,175	47,832	1.1	1.1	-2.7
2. 居宅サービス収益	2,586	3,047	0.0	0.0	17.8	11,251	11,779	0.1	0.1	4.7	5,157	5,915	0.1	0.1	14.7
(再掲)短期入所療養介護分	0	0	0.0	0.0	—	0	0	0.0	0.0	—	10	35	0.0	0.0	250.0
3. その他の介護収益	0	0	0.0	0.0	—	3,434	3,764	0.0	0.0	9.6	5,008	6,639	0.1	0.2	32.6
III 医業・介護費用	14,403,201	14,415,829	101.4	101.0	0.1	11,836,470	11,998,266	104.8	105.6	1.4	4,532,308	4,601,603	103.5	104.6	1.5
1. 給与費	7,389,196	7,413,493	52.0	52.0	0.3	6,133,601	6,227,910	54.3	54.8	1.5	2,596,874	2,654,352	59.3	60.4	2.2
2. 医薬品費	2,209,568	2,213,574	15.6	15.5	0.2	1,903,521	1,932,242	16.9	17.0	1.5	516,417	515,635	11.8	11.7	-0.2
3. 給食用材料費	63,781	62,978	0.4	0.4	-1.3	79,797	71,817	0.7	0.6	-10.0	53,214	54,142	1.2	1.2	1.7
4. 診療材料費・医療消耗器具備品費	1,625,032	1,586,591	11.4	11.1	-2.4	1,088,391	1,128,460	9.6	9.9	3.7	311,137	311,217	7.1	7.1	0.0
5. 委託費	804,463	854,283	5.7	6.0	6.2	675,138	703,465	6.0	6.2	4.2	299,470	308,686	6.8	7.0	3.1
6. 減価償却費	1,117,738	1,123,114	7.9	7.9	0.5	868,756	841,392	7.7	7.4	-3.1	267,739	268,802	6.1	6.1	0.4
(再掲)建物減価償却費	498,524	483,119	3.5	3.4	-3.1	266,969	266,574	2.4	2.3	-0.1	108,457	112,343	2.5	2.6	3.6
(再掲)医療機器減価償却費	430,947	440,101	3.0	3.1	2.1	370,495	335,839	3.3	3.0	-9.4	95,189	96,820	2.2	2.2	1.7
7. 設備関係費	369,683	408,144	2.6	2.9	10.4	355,717	373,496	3.2	3.3	5.0	157,319	163,057	3.6	3.7	3.6
(再掲)設備機器賃借料	73,811	73,237	0.5	0.5	-0.8	107,074	105,775	0.9	0.9	-1.2	51,681	55,183	1.2	1.3	6.8
(再掲)医療機器賃借料	72,741	72,677	0.5	0.5	-0.1	64,200	61,279	0.6	0.5	-4.5	35,755	38,867	0.8	0.9	8.7
8. 経費	682,011	644,317	4.8	4.5	-5.5	525,530	506,337	4.7	4.5	-3.7	254,792	251,951	5.8	5.7	-1.1
9. その他の医業費用	141,729	109,335	1.0	0.8	-22.9	206,018	213,147	1.8	1.9	3.5	75,345	73,760	1.7	1.7	-2.1
IV 損益差額(I+II-III)	-200,699	-145,424	-1.4	-1.0	—	-546,089	-637,664	-4.8	-5.6	—	-152,276	-203,733	-3.5	-4.6	—
V その他の医業・介護関連収益	1,106,839	1,016,149	7.8	7.1	-8.2	996,485	1,039,510	8.8	9.2	4.3	304,047	312,638	6.9	7.1	2.8
VI その他の医業・介護関連費用	1,103,468	406,588	7.8	2.8	-63.2	655,616	491,717	5.8	4.3	-25.0	181,124	194,412	4.1	4.4	7.3
VII 総損益差額(IV+V-VI)	-197,329	464,138	-1.4	3.3	—	-205,220	-89,871	-1.8	-0.8	—	-29,353	-85,507	-0.7	-1.9	—
VIII 税金	—	—	—	—	—	—	—	—	—	—	—	—	—	—	—
IX 税引後の総損益差額(VII-VIII)	—	—	—	—	—	—	—	—	—	—	—	—	—	—	—
施設数	4	—	—	—	—	13	—	—	—	—	42	—	—	—	—
平均病床数	539	539	—	—	—	491	491	—	—	—	385	383	—	—	—

④精神病棟入院基本料算定病院（集計2）

（1施設当たり損益）

	精神病棟入院基本料算定病院														
	18 対 1					20 対 1					特別入院基本料				
	金額		構成比率		金額の 伸び率	金額		構成比率		金額の 伸び率	金額		構成比率		金額の 伸び率
	前々年(度)	前年(度)	前々年(度)	前年(度)		前々年(度)	前年(度)	前々年(度)	前年(度)		前々年(度)	前年(度)	前々年(度)	前年(度)	
千円	千円	%	%	%	千円	千円	%	%	%	千円	千円	%	%	%	
I 医業収益	-	-	-	-	-	-	-	-	-	-	8,988,719	8,983,382	99.9	99.9	-0.1
1. 入院診療収益	-	-	-	-	-	-	-	-	-	-	5,244,062	5,400,648	58.3	60.0	3.0
保険診療収益	-	-	-	-	-	-	-	-	-	-	5,167,168	5,319,221	57.4	59.1	2.9
公害等診療収益	-	-	-	-	-	-	-	-	-	-	37,507	40,087	0.4	0.4	6.9
その他の診療収益	-	-	-	-	-	-	-	-	-	-	39,387	41,340	0.4	0.5	5.0
2. 特別の療養環境収益	-	-	-	-	-	-	-	-	-	-	159,804	175,659	1.8	2.0	9.9
3. 外来診療収益	-	-	-	-	-	-	-	-	-	-	3,453,017	3,282,488	38.4	36.5	-4.9
保険診療収益	-	-	-	-	-	-	-	-	-	-	3,383,547	3,215,284	37.6	35.7	-5.0
公害等診療収益	-	-	-	-	-	-	-	-	-	-	7,195	10,660	0.1	0.1	48.2
その他の診療収益	-	-	-	-	-	-	-	-	-	-	62,275	56,544	0.7	0.6	-9.2
4. その他の医業収益	-	-	-	-	-	-	-	-	-	-	131,837	124,588	1.5	1.4	-5.5
II 介護収益	-	-	-	-	-	-	-	-	-	-	12,171	11,498	0.1	0.1	-5.5
1. 施設サービス収益	-	-	-	-	-	-	-	-	-	-	0	0	0.0	0.0	-
2. 居宅サービス収益	-	-	-	-	-	-	-	-	-	-	9,552	8,845	0.1	0.1	-7.4
(再掲)短期入所療養介護分	-	-	-	-	-	-	-	-	-	-	0	0	0.0	0.0	-
3. その他の介護収益	-	-	-	-	-	-	-	-	-	-	2,619	2,653	0.0	0.0	1.3
III 医業・介護費用	-	-	-	-	-	-	-	-	-	-	9,246,170	9,329,240	102.7	103.7	0.9
1. 給与費	-	-	-	-	-	-	-	-	-	-	4,338,210	4,594,918	48.2	51.1	5.9
2. 医薬品費	-	-	-	-	-	-	-	-	-	-	1,660,946	1,486,304	18.5	16.5	-10.5
3. 給食用材料費	-	-	-	-	-	-	-	-	-	-	52,069	54,478	0.6	0.6	4.6
4. 診療材料費・医療消耗器具備品費	-	-	-	-	-	-	-	-	-	-	915,157	946,621	10.2	10.5	3.4
5. 委託費	-	-	-	-	-	-	-	-	-	-	553,004	530,160	6.1	5.9	-4.1
6. 減価償却費	-	-	-	-	-	-	-	-	-	-	796,648	761,630	8.9	8.5	-4.4
(再掲)建物減価償却費	-	-	-	-	-	-	-	-	-	-	152,130	118,510	1.7	1.3	-22.1
(再掲)医療機器減価償却費	-	-	-	-	-	-	-	-	-	-	326,102	203,283	3.6	2.3	-37.7
7. 設備関係費	-	-	-	-	-	-	-	-	-	-	113,819	139,322	1.3	1.5	22.4
(再掲)設備機器賃借料	-	-	-	-	-	-	-	-	-	-	41,670	49,004	0.5	0.5	17.6
(再掲)医療機器賃借料	-	-	-	-	-	-	-	-	-	-	40,885	48,234	0.5	0.5	18.0
8. 経費	-	-	-	-	-	-	-	-	-	-	509,907	523,192	5.7	5.8	2.6
9. その他の医業費用	-	-	-	-	-	-	-	-	-	-	306,410	292,614	3.4	3.3	-4.5
IV 損益差額 (I + II - III)	-	-	-	-	-	-	-	-	-	-	-245,279	-334,360	-2.7	-3.7	-
V その他の医業・介護関連収益	-	-	-	-	-	-	-	-	-	-	1,160,010	1,344,606	12.9	14.9	15.9
VI その他の医業・介護関連費用	-	-	-	-	-	-	-	-	-	-	728,758	563,349	8.1	6.3	-22.7
VII 総損益差額 (IV + V - VI)	-	-	-	-	-	-	-	-	-	-	185,973	446,896	2.1	5.0	-
VIII 税金	-	-	-	-	-	-	-	-	-	-	-	-	-	-	-
IX 税引後の総損益差額 (VII - VIII)	-	-	-	-	-	-	-	-	-	-	-	-	-	-	-
施設数	0	-	-	-	-	0	-	-	-	-	4	-	-	-	-
平均病床数	-	-	-	-	-	-	-	-	-	-	383	383	-	-	-

④精神病棟入院基本料算定病院（集計2）

（1施設当たり損益）

	(参考)国公立を除く														
	10 対 1					13 対 1					15 対 1				
	金額		構成比率		金額の伸比率	金額		構成比率		金額の伸比率	金額		構成比率		金額の伸比率
	前々年(度)	前年(度)	前々年(度)	前年(度)		前々年(度)	前年(度)	前々年(度)	前年(度)		前々年(度)	前年(度)	前々年(度)	前年(度)	
千円	千円	%	%	%	千円	千円	%	%	%	千円	千円	%	%	%	
I 医業収益	15,162,135	15,307,623	99.7	99.7	1.0	11,598,661	11,793,819	99.5	99.5	1.7	3,446,771	3,482,661	97.8	97.8	1.0
1. 入院診療収益	10,583,051	10,731,861	69.6	69.9	1.4	8,236,347	8,384,929	70.6	70.7	1.8	2,638,694	2,666,071	74.9	74.9	1.0
保険診療収益	10,461,052	10,602,569	68.8	69.0	1.4	8,096,185	8,229,313	69.4	69.4	1.6	2,599,270	2,625,942	73.7	73.8	1.0
公害等診療収益	50,894	38,367	0.3	0.2	-24.6	81,173	99,138	0.7	0.8	22.1	19,632	20,767	0.6	0.6	5.8
その他の診療収益	71,105	90,925	0.5	0.6	27.9	58,989	56,478	0.5	0.5	-4.3	19,792	19,362	0.6	0.5	-2.2
2. 特別の療養環境収益	207,587	208,433	1.4	1.4	0.4	353,836	348,584	3.0	2.9	-1.5	31,816	31,865	0.9	0.9	0.2
3. 外来診療収益	4,092,707	4,129,236	26.9	26.9	0.9	2,697,849	2,742,778	23.1	23.1	1.7	682,796	688,615	19.4	19.3	0.9
保険診療収益	4,042,920	4,073,685	26.6	26.5	0.8	2,643,862	2,698,578	22.7	22.8	2.1	678,909	684,299	19.3	19.2	0.8
公害等診療収益	10,118	12,526	0.1	0.1	23.8	14,931	11,841	0.1	0.1	-20.7	1,639	1,879	0.0	0.1	14.6
その他の診療収益	39,669	43,025	0.3	0.3	8.5	39,055	32,358	0.3	0.3	-17.1	2,248	2,437	0.1	0.1	8.4
4. その他の医業収益	278,790	238,093	1.8	1.6	-14.6	310,629	317,529	2.7	2.7	2.2	93,465	96,110	2.7	2.7	2.8
II 介護収益	51,913	51,817	0.3	0.3	-0.2	59,748	61,921	0.5	0.5	3.6	78,151	77,374	2.2	2.2	-1.0
1. 施設サービス収益	48,465	47,755	0.3	0.3	-1.5	41,260	41,505	0.4	0.4	0.6	65,095	62,281	1.8	1.7	-4.3
2. 居宅サービス収益	3,448	4,063	0.0	0.0	17.8	11,047	12,261	0.1	0.1	11.0	6,183	6,020	0.2	0.2	-2.6
(再掲)短期入所療養介護分	0	0	0.0	0.0	-	0	0	0.0	0.0	-	14	49	0.0	0.0	250.0
3. その他の介護収益	0	0	0.0	0.0	-	7,441	8,155	0.1	0.1	9.6	6,872	9,073	0.2	0.3	32.0
III 医業・介護費用	14,902,583	14,905,901	98.0	97.0	0.0	11,957,856	12,110,709	102.6	102.2	1.3	3,535,226	3,553,288	100.3	99.8	0.5
1. 給与費	7,686,594	7,664,410	50.5	49.9	-0.3	6,161,149	6,248,803	52.8	52.7	1.4	2,116,235	2,154,713	60.0	60.5	1.8
2. 医薬品費	2,496,382	2,459,993	16.4	16.0	-1.5	1,940,773	1,970,154	16.6	16.6	1.5	409,962	404,697	11.6	11.4	-1.3
3. 給食用材料費	48,804	48,713	0.3	0.3	-0.2	76,032	59,898	0.7	0.5	-21.2	47,886	48,595	1.4	1.4	1.5
4. 診療材料費・医療消耗器具備品費	1,671,400	1,686,153	11.0	11.0	0.9	1,086,897	1,161,537	9.3	9.8	6.9	170,359	170,771	4.8	4.8	0.2
5. 委託費	834,932	882,703	5.5	5.7	5.7	557,052	587,631	4.8	5.0	5.5	204,412	204,897	5.8	5.8	0.2
6. 減価償却費	1,004,215	995,969	6.6	6.5	-0.8	907,361	840,795	7.8	7.1	-7.3	172,082	160,548	4.9	4.5	-6.7
(再掲)建物減価償却費	378,305	355,370	2.5	2.3	-6.1	175,807	175,290	1.5	1.5	-0.3	61,571	61,234	1.7	1.7	-0.5
(再掲)医療機器減価償却費	385,525	384,745	2.5	2.5	-0.2	360,772	298,030	3.1	2.5	-17.4	38,486	34,000	1.1	1.0	-11.7
7. 設備関係費	457,638	506,284	3.0	3.3	10.6	425,095	459,041	3.6	3.9	8.0	146,216	149,892	4.1	4.2	2.5
(再掲)設備機器賃借料	82,224	79,924	0.5	0.5	-2.8	123,280	127,065	1.1	1.1	3.1	47,597	48,617	1.4	1.4	2.1
(再掲)医療機器賃借料	81,396	79,483	0.5	0.5	-2.4	76,843	74,449	0.7	0.6	-3.1	34,204	34,414	1.0	1.0	0.6
8. 経費	581,512	549,676	3.8	3.6	-5.5	577,299	543,405	5.0	4.6	-5.9	211,437	205,833	6.0	5.8	-2.7
9. その他の医業費用	121,106	111,999	0.8	0.7	-7.5	226,198	239,445	1.9	2.0	5.9	56,637	53,342	1.6	1.5	-5.8
IV 損益差額(I+II-III)	311,464	453,540	2.0	3.0	-	-299,447	-254,969	-2.6	-2.2	-	-10,304	6,747	-0.3	0.2	-
V その他の医業・介護関連収益	606,298	380,081	4.0	2.5	-37.3	739,919	735,675	6.3	6.2	-0.6	100,464	87,140	2.9	2.4	-13.3
VI その他の医業・介護関連費用	1,141,871	311,507	7.5	2.0	-72.7	969,078	535,416	8.3	4.5	-44.7	82,811	109,982	2.3	3.1	32.8
VII 総損益差額(IV+V-VI)	-224,109	522,114	-1.5	3.4	-	-528,606	-54,709	-4.5	-0.5	-	7,349	-16,096	0.2	-0.5	-
VIII 税金	-	-	-	-	-	-	-	-	-	-	-	-	-	-	-
IX 税引後の総損益差額(VII-VIII)	-	-	-	-	-	-	-	-	-	-	-	-	-	-	-
施設数	3	-	-	-	-	6	-	-	-	-	30	-	-	-	-
平均病床数	546	546	-	-	-	483	483	-	-	-	369	369	-	-	-

④精神病棟入院基本料算定病院（集計2）

（1施設当たり損益）

	(参考)国公立を除く														
	18 対 1					20 対 1					特別入院基本料				
	金額		構成比率		金額の伸比率	金額		構成比率		金額の伸比率	金額		構成比率		金額の伸比率
	前々年(度)	前年(度)	前々年(度)	前年(度)		前々年(度)	前年(度)	前々年(度)	前年(度)		前々年(度)	前年(度)	前々年(度)	前年(度)	
千円	千円	%	%	%	千円	千円	%	%	%	千円	千円	%	%	%	
I 医業収益	-	-	-	-	-	-	-	-	-	-	*	*	*	*	-
1. 入院診療収益	-	-	-	-	-	-	-	-	-	-	*	*	*	*	-
保険診療収益	-	-	-	-	-	-	-	-	-	-	*	*	*	*	-
公害等診療収益	-	-	-	-	-	-	-	-	-	-	*	*	*	*	-
その他の診療収益	-	-	-	-	-	-	-	-	-	-	*	*	*	*	-
2. 特別の療養環境収益	-	-	-	-	-	-	-	-	-	-	*	*	*	*	-
3. 外来診療収益	-	-	-	-	-	-	-	-	-	-	*	*	*	*	-
保険診療収益	-	-	-	-	-	-	-	-	-	-	*	*	*	*	-
公害等診療収益	-	-	-	-	-	-	-	-	-	-	*	*	*	*	-
その他の診療収益	-	-	-	-	-	-	-	-	-	-	*	*	*	*	-
4. その他の医業収益	-	-	-	-	-	-	-	-	-	-	*	*	*	*	-
II 介護収益	-	-	-	-	-	-	-	-	-	-	*	*	*	*	-
1. 施設サービス収益	-	-	-	-	-	-	-	-	-	-	*	*	*	*	-
2. 居宅サービス収益	-	-	-	-	-	-	-	-	-	-	*	*	*	*	-
(再掲)短期入所療養介護分	-	-	-	-	-	-	-	-	-	-	*	*	*	*	-
3. その他の介護収益	-	-	-	-	-	-	-	-	-	-	*	*	*	*	-
III 医業・介護費用	-	-	-	-	-	-	-	-	-	-	*	*	*	*	-
1. 給与費	-	-	-	-	-	-	-	-	-	-	*	*	*	*	-
2. 医薬品費	-	-	-	-	-	-	-	-	-	-	*	*	*	*	-
3. 給食用材料費	-	-	-	-	-	-	-	-	-	-	*	*	*	*	-
4. 診療材料費・医療消耗器具備品費	-	-	-	-	-	-	-	-	-	-	*	*	*	*	-
5. 委託費	-	-	-	-	-	-	-	-	-	-	*	*	*	*	-
6. 減価償却費	-	-	-	-	-	-	-	-	-	-	*	*	*	*	-
(再掲)建物減価償却費	-	-	-	-	-	-	-	-	-	-	*	*	*	*	-
(再掲)医療機器減価償却費	-	-	-	-	-	-	-	-	-	-	*	*	*	*	-
7. 設備関係費	-	-	-	-	-	-	-	-	-	-	*	*	*	*	-
(再掲)設備機器賃借料	-	-	-	-	-	-	-	-	-	-	*	*	*	*	-
(再掲)医療機器賃借料	-	-	-	-	-	-	-	-	-	-	*	*	*	*	-
8. 経費	-	-	-	-	-	-	-	-	-	-	*	*	*	*	-
9. その他の医業費用	-	-	-	-	-	-	-	-	-	-	*	*	*	*	-
IV 損益差額 (I + II - III)	-	-	-	-	-	-	-	-	-	-	*	*	*	*	-
V その他の医業・介護関連収益	-	-	-	-	-	-	-	-	-	-	*	*	*	*	-
VI その他の医業・介護関連費用	-	-	-	-	-	-	-	-	-	-	*	*	*	*	-
VII 総損益差額 (IV + V - VI)	-	-	-	-	-	-	-	-	-	-	*	*	*	*	-
VIII 税金	-	-	-	-	-	-	-	-	-	-	-	-	-	-	-
IX 税引後の総損益差額 (VII - VIII)	-	-	-	-	-	-	-	-	-	-	-	-	-	-	-
施設数	0	-	-	-	-	0	-	-	-	-	*	-	-	-	-
平均病床数	-	-	-	-	-	-	-	-	-	-	*	*	-	-	-

⑤特定機能病院入院基本料算定病院(一般病棟)(集計2)

(1施設当たり損益)

	特定機能病院									
	7 対 1					10 対 1				
	金額		構成比率		金額の 伸び率	金額		構成比率		金額の 伸び率
	前々年(度)	前年(度)	前々年(度)	前年(度)		前々年(度)	前年(度)	前々年(度)	前年(度)	
	千円	千円	%	%	%	千円	千円	%	%	%
I 医業収益	28,207,309	28,875,475	100.0	100.0	2.4	—	—	—	—	—
1. 入院診療収益	18,679,969	19,036,309	66.2	65.9	1.9	—	—	—	—	—
保険診療収益	18,318,600	18,675,173	64.9	64.7	1.9	—	—	—	—	—
公害等診療収益	186,022	186,840	0.7	0.6	0.4	—	—	—	—	—
その他の診療収益	175,347	174,296	0.6	0.6	-0.6	—	—	—	—	—
2. 特別の療養環境収益	538,482	540,609	1.9	1.9	0.4	—	—	—	—	—
3. 外来診療収益	8,728,591	9,043,394	30.9	31.3	3.6	—	—	—	—	—
保険診療収益	8,560,520	8,874,635	30.3	30.7	3.7	—	—	—	—	—
公害等診療収益	34,825	34,793	0.1	0.1	-0.1	—	—	—	—	—
その他の診療収益	133,246	133,966	0.5	0.5	0.5	—	—	—	—	—
4. その他の医業収益	260,267	255,162	0.9	0.9	-2.0	—	—	—	—	—
II 介護収益	621	938	0.0	0.0	51.0	—	—	—	—	—
1. 施設サービス収益	0	13	0.0	0.0	—	—	—	—	—	—
2. 居宅サービス収益	437	758	0.0	0.0	73.5	—	—	—	—	—
(再掲)短期入所療養介護分	0	0	0.0	0.0	—	—	—	—	—	—
3. その他の介護収益	184	167	0.0	0.0	-9.2	—	—	—	—	—
III 医業・介護費用	30,014,344	30,597,447	106.4	106.0	1.9	—	—	—	—	—
1. 給与費	12,083,167	12,369,594	42.8	42.8	2.4	—	—	—	—	—
2. 医薬品費	6,861,803	7,041,847	24.3	24.4	2.6	—	—	—	—	—
3. 給食用材料費	100,762	100,417	0.4	0.3	-0.3	—	—	—	—	—
4. 診療材料費・医療消耗器具備品費	3,892,488	4,026,301	13.8	13.9	3.4	—	—	—	—	—
5. 委託費	1,966,480	2,015,350	7.0	7.0	2.5	—	—	—	—	—
6. 減価償却費	2,397,670	2,393,890	8.5	8.3	-0.2	—	—	—	—	—
(再掲)建物減価償却費	784,674	782,704	2.8	2.7	-0.3	—	—	—	—	—
(再掲)医療機器減価償却費	1,205,843	1,194,538	4.3	4.1	-0.9	—	—	—	—	—
7. 設備関係費	1,093,956	1,147,081	3.9	4.0	4.9	—	—	—	—	—
(再掲)設備機器賃借料	244,384	261,971	0.9	0.9	7.2	—	—	—	—	—
(再掲)医療機器賃借料	157,800	170,609	0.6	0.6	8.1	—	—	—	—	—
8. 経費	1,424,562	1,326,683	5.1	4.6	-6.9	—	—	—	—	—
9. その他の医業費用	193,457	176,285	0.7	0.6	-8.9	—	—	—	—	—
IV 損益差額(I+II-III)	-1,806,415	-1,721,034	-6.4	-6.0	—	—	—	—	—	—
V その他の医業・介護関連収益	3,090,802	2,938,014	11.0	10.2	-4.9	—	—	—	—	—
VI その他の医業・介護関連費用	815,786	622,655	2.9	2.2	-23.7	—	—	—	—	—
VII 総損益差額(IV+V-VI)	468,601	594,325	1.7	2.1	—	—	—	—	—	—
VIII 税金	—	—	—	—	—	—	—	—	—	—
IX 税引後の総損益差額(VII-VIII)	—	—	—	—	—	—	—	—	—	—
施設数	79	—	—	—	—	0	—	—	—	—
平均病床数	846	846	—	—	—	—	—	—	—	—

⑤特定機能病院入院基本料算定病院(一般病棟)(集計2)

(1施設当たり損益)

	(参考)国公立を除く									
	7 対 1					10 対 1				
	金額		構成比率		金額の 伸び率	金額		構成比率		金額の 伸び率
	前々年(度)	前年(度)	前々年(度)	前年(度)		前々年(度)	前年(度)	前々年(度)	前年(度)	
	千円	千円	%	%	%	千円	千円	%	%	%
I 医業収益	34,999,782	35,609,010	100.0	100.0	1.7	—	—	—	—	—
1. 入院診療収益	21,578,651	21,840,213	61.7	61.3	1.2	—	—	—	—	—
保険診療収益	21,006,668	21,245,745	60.0	59.7	1.1	—	—	—	—	—
公害等診療収益	303,110	322,521	0.9	0.9	6.4	—	—	—	—	—
その他の診療収益	268,873	271,947	0.8	0.8	1.1	—	—	—	—	—
2. 特別の療養環境収益	928,199	924,907	2.7	2.6	-0.4	—	—	—	—	—
3. 外来診療収益	12,030,594	12,389,321	34.4	34.8	3.0	—	—	—	—	—
保険診療収益	11,790,622	12,141,162	33.7	34.1	3.0	—	—	—	—	—
公害等診療収益	63,953	61,703	0.2	0.2	-3.5	—	—	—	—	—
その他の診療収益	176,019	186,455	0.5	0.5	5.9	—	—	—	—	—
4. その他の医業収益	462,337	454,569	1.3	1.3	-1.7	—	—	—	—	—
II 介護収益	1,816	2,746	0.0	0.0	51.2	—	—	—	—	—
1. 施設サービス収益	0	39	0.0	0.0	—	—	—	—	—	—
2. 居宅サービス収益	1,279	2,217	0.0	0.0	73.3	—	—	—	—	—
(再掲)短期入所療養介護分	0	0	0.0	0.0	—	—	—	—	—	—
3. その他の介護収益	537	490	0.0	0.0	-8.8	—	—	—	—	—
III 医業・介護費用	35,500,141	36,115,356	101.4	101.4	1.7	—	—	—	—	—
1. 給与費	14,543,087	14,803,506	41.5	41.6	1.8	—	—	—	—	—
2. 医薬品費	8,570,073	8,765,561	24.5	24.6	2.3	—	—	—	—	—
3. 給食用材料費	166,298	169,034	0.5	0.5	1.6	—	—	—	—	—
4. 診療材料費・医療消耗器具備品費	4,498,182	4,671,038	12.9	13.1	3.8	—	—	—	—	—
5. 委託費	2,304,833	2,346,046	6.6	6.6	1.8	—	—	—	—	—
6. 減価償却費	2,151,219	2,248,327	6.1	6.3	4.5	—	—	—	—	—
(再掲)建物減価償却費	914,493	943,777	2.6	2.7	3.2	—	—	—	—	—
(再掲)医療機器減価償却費	1,023,635	1,091,924	2.9	3.1	6.7	—	—	—	—	—
7. 設備関係費	1,261,755	1,292,279	3.6	3.6	2.4	—	—	—	—	—
(再掲)設備機器賃借料	298,875	311,956	0.9	0.9	4.4	—	—	—	—	—
(再掲)医療機器賃借料	262,539	274,757	0.8	0.8	4.7	—	—	—	—	—
8. 経費	1,683,648	1,549,271	4.8	4.4	-8.0	—	—	—	—	—
9. その他の医業費用	321,046	270,293	0.9	0.8	-15.8	—	—	—	—	—
IV 損益差額(I+II-III)	-498,543	-503,601	-1.4	-1.4	—	—	—	—	—	—
V その他の医業・介護関連収益	1,047,061	984,794	3.0	2.8	-5.9	—	—	—	—	—
VI その他の医業・介護関連費用	389,029	164,114	1.1	0.5	-57.8	—	—	—	—	—
VII 総損益差額(IV+V-VI)	159,489	317,079	0.5	0.9	—	—	—	—	—	—
VIII 税金	—	—	—	—	—	—	—	—	—	—
IX 税引後の総損益差額(VII-VIII)	—	—	—	—	—	—	—	—	—	—
施設数	27	—	—	—	—	0	—	—	—	—
平均病床数	995	995	—	—	—	—	—	—	—	—

⑥特定機能病院入院基本料算定病院(結核病棟) (集計2)

(1施設当たり損益)

	特定機能病院														
	7 対 1					10 対 1					13 対 1				
	金額		構成比率		金額の伸比率	金額		構成比率		金額の伸比率	金額		構成比率		金額の伸比率
	前々年(度)	前年(度)	前々年(度)	前年(度)		前々年(度)	前年(度)	前々年(度)	前年(度)		前々年(度)	前年(度)	前々年(度)	前年(度)	
千円	千円	%	%	%	千円	千円	%	%	%	千円	千円	%	%	%	
I 医業収益	25,238,318	25,615,121	100.0	100.0	1.5	*	*	*	*	—	—	—	—	—	—
1. 入院診療収益	17,842,119	17,947,898	70.7	70.1	0.6	*	*	*	*	—	—	—	—	—	—
保険診療収益	17,579,428	17,679,174	69.7	69.0	0.6	*	*	*	*	—	—	—	—	—	—
公害等診療収益	91,008	86,560	0.4	0.3	-4.9	*	*	*	*	—	—	—	—	—	—
その他の診療収益	171,684	182,164	0.7	0.7	6.1	*	*	*	*	—	—	—	—	—	—
2. 特別の療養環境収益	290,029	296,633	1.1	1.2	2.3	*	*	*	*	—	—	—	—	—	—
3. 外来診療収益	7,028,947	7,293,671	27.9	28.5	3.8	*	*	*	*	—	—	—	—	—	—
保険診療収益	6,773,098	7,041,650	26.8	27.5	4.0	*	*	*	*	—	—	—	—	—	—
公害等診療収益	20,393	18,356	0.1	0.1	-10.0	*	*	*	*	—	—	—	—	—	—
その他の診療収益	235,457	233,666	0.9	0.9	-0.8	*	*	*	*	—	—	—	—	—	—
4. その他の医業収益	77,223	76,919	0.3	0.3	-0.4	*	*	*	*	—	—	—	—	—	—
II 介護収益	0	0	0.0	0.0	—	*	*	*	*	—	—	—	—	—	—
1. 施設サービス収益	0	0	0.0	0.0	—	*	*	*	*	—	—	—	—	—	—
2. 居宅サービス収益	0	0	0.0	0.0	—	*	*	*	*	—	—	—	—	—	—
(再掲)短期入所療養介護分	0	0	0.0	0.0	—	*	*	*	*	—	—	—	—	—	—
3. その他の介護収益	0	0	0.0	0.0	—	*	*	*	*	—	—	—	—	—	—
III 医業・介護費用	27,716,825	28,317,971	109.8	110.6	2.2	*	*	*	*	—	—	—	—	—	—
1. 給与費	11,517,489	11,814,167	45.6	46.1	2.6	*	*	*	*	—	—	—	—	—	—
2. 医薬品費	5,852,886	5,895,341	23.2	23.0	0.7	*	*	*	*	—	—	—	—	—	—
3. 給食用材料費	93,685	94,250	0.4	0.4	0.6	*	*	*	*	—	—	—	—	—	—
4. 診療材料費・医療消耗器具備品費	3,348,686	3,503,755	13.3	13.7	4.6	*	*	*	*	—	—	—	—	—	—
5. 委託費	1,959,361	2,011,262	7.8	7.9	2.6	*	*	*	*	—	—	—	—	—	—
6. 減価償却費	1,923,461	1,999,271	7.6	7.8	3.9	*	*	*	*	—	—	—	—	—	—
(再掲)建物減価償却費	281,402	292,896	1.1	1.1	4.1	*	*	*	*	—	—	—	—	—	—
(再掲)医療機器減価償却費	1,020,204	989,495	4.0	3.9	-3.0	*	*	*	*	—	—	—	—	—	—
7. 設備関係費	1,105,285	1,202,692	4.4	4.7	8.8	*	*	*	*	—	—	—	—	—	—
(再掲)設備機器賃借料	285,947	336,895	1.1	1.3	17.8	*	*	*	*	—	—	—	—	—	—
(再掲)医療機器賃借料	97,487	114,262	0.4	0.4	17.2	*	*	*	*	—	—	—	—	—	—
8. 経費	1,257,480	1,254,274	5.0	4.9	-0.3	*	*	*	*	—	—	—	—	—	—
9. その他の医業費用	658,491	542,959	2.6	2.1	-17.5	*	*	*	*	—	—	—	—	—	—
IV 損益差額(I+II-III)	-2,478,507	-2,702,850	-9.8	-10.6	—	*	*	*	*	—	—	—	—	—	—
V その他の医業・介護関連収益	3,988,770	3,808,095	15.8	14.9	-4.5	*	*	*	*	—	—	—	—	—	—
VI その他の医業・介護関連費用	474,339	490,972	1.9	1.9	3.5	*	*	*	*	—	—	—	—	—	—
VII 総損益差額(IV+V-VI)	1,035,924	614,272	4.1	2.4	—	*	*	*	*	—	—	—	—	—	—
VIII 税金	—	—	—	—	—	—	—	—	—	—	—	—	—	—	—
IX 税引後の総損益差額(VII-VIII)	—	—	—	—	—	—	—	—	—	—	—	—	—	—	—
施設数	8	—	—	—	—	*	—	—	—	—	0	—	—	—	—
平均病床数	852	854	—	—	—	*	*	—	—	—	—	—	—	—	—

⑥特定機能病院入院基本料算定病院(結核病棟)(集計2) (1施設当たり損益)

	特定機能病院				
	15 対 1				
	金額		構成比率		金額の伸び率
	前々年(度)	前年(度)	前々年(度)	前年(度)	
	千円	千円	%	%	%
I 医業収益	-	-	-	-	-
1. 入院診療収益	-	-	-	-	-
保険診療収益	-	-	-	-	-
公害等診療収益	-	-	-	-	-
その他の診療収益	-	-	-	-	-
2. 特別の療養環境収益	-	-	-	-	-
3. 外来診療収益	-	-	-	-	-
保険診療収益	-	-	-	-	-
公害等診療収益	-	-	-	-	-
その他の診療収益	-	-	-	-	-
4. その他の医業収益	-	-	-	-	-
II 介護収益	-	-	-	-	-
1. 施設サービス収益	-	-	-	-	-
2. 居宅サービス収益	-	-	-	-	-
(再掲)短期入所療養介護分	-	-	-	-	-
3. その他の介護収益	-	-	-	-	-
III 医業・介護費用	-	-	-	-	-
1. 給与費	-	-	-	-	-
2. 医薬品費	-	-	-	-	-
3. 給食用材料費	-	-	-	-	-
4. 診療材料費・医療消耗器具備品費	-	-	-	-	-
5. 委託費	-	-	-	-	-
6. 減価償却費	-	-	-	-	-
(再掲)建物減価償却費	-	-	-	-	-
(再掲)医療機器減価償却費	-	-	-	-	-
7. 設備関係費	-	-	-	-	-
(再掲)設備機器賃借料	-	-	-	-	-
(再掲)医療機器賃借料	-	-	-	-	-
8. 経費	-	-	-	-	-
9. その他の医業費用	-	-	-	-	-
IV 損益差額(I+II-III)	-	-	-	-	-
V その他の医業・介護関連収益	-	-	-	-	-
VI その他の医業・介護関連費用	-	-	-	-	-
VII 総損益差額(IV+V-VI)	-	-	-	-	-
VIII 税金	-	-	-	-	-
IX 税引後の総損益差額(VII-VIII)	-	-	-	-	-
施設数	0	-	-	-	-
平均病床数	-	-	-	-	-

⑥特定機能病院入院基本料算定病院(結核病棟)(集計2)

(1施設当たり損益)

	(参考)国公立を除く														
	7 対 1					10 対 1					13 対 1				
	金額		構成比率		金額の伸び率	金額		構成比率		金額の伸び率	金額		構成比率		金額の伸び率
	前々年(度)	前年(度)	前々年(度)	前年(度)		前々年(度)	前年(度)	前々年(度)	前年(度)		前々年(度)	前年(度)	前々年(度)	前年(度)	
千円	千円	%	%	%	千円	千円	%	%	%	千円	千円	%	%	%	
I 医業収益	*	*	*	*	-	-	-	-	-	-	-	-	-	-	-
1. 入院診療収益	*	*	*	*	-	-	-	-	-	-	-	-	-	-	-
保険診療収益	*	*	*	*	-	-	-	-	-	-	-	-	-	-	-
公害等診療収益	*	*	*	*	-	-	-	-	-	-	-	-	-	-	-
その他の診療収益	*	*	*	*	-	-	-	-	-	-	-	-	-	-	-
2. 特別の療養環境収益	*	*	*	*	-	-	-	-	-	-	-	-	-	-	-
3. 外来診療収益	*	*	*	*	-	-	-	-	-	-	-	-	-	-	-
保険診療収益	*	*	*	*	-	-	-	-	-	-	-	-	-	-	-
公害等診療収益	*	*	*	*	-	-	-	-	-	-	-	-	-	-	-
その他の診療収益	*	*	*	*	-	-	-	-	-	-	-	-	-	-	-
4. その他の医業収益	*	*	*	*	-	-	-	-	-	-	-	-	-	-	-
II 介護収益	*	*	*	*	-	-	-	-	-	-	-	-	-	-	-
1. 施設サービス収益	*	*	*	*	-	-	-	-	-	-	-	-	-	-	-
2. 居宅サービス収益	*	*	*	*	-	-	-	-	-	-	-	-	-	-	-
(再掲)短期入所療養介護分	*	*	*	*	-	-	-	-	-	-	-	-	-	-	-
3. その他の介護収益	*	*	*	*	-	-	-	-	-	-	-	-	-	-	-
III 医業・介護費用	*	*	*	*	-	-	-	-	-	-	-	-	-	-	-
1. 給与費	*	*	*	*	-	-	-	-	-	-	-	-	-	-	-
2. 医薬品費	*	*	*	*	-	-	-	-	-	-	-	-	-	-	-
3. 給食用材料費	*	*	*	*	-	-	-	-	-	-	-	-	-	-	-
4. 診療材料費・医療消耗器具備品費	*	*	*	*	-	-	-	-	-	-	-	-	-	-	-
5. 委託費	*	*	*	*	-	-	-	-	-	-	-	-	-	-	-
6. 減価償却費	*	*	*	*	-	-	-	-	-	-	-	-	-	-	-
(再掲)建物減価償却費	*	*	*	*	-	-	-	-	-	-	-	-	-	-	-
(再掲)医療機器減価償却費	*	*	*	*	-	-	-	-	-	-	-	-	-	-	-
7. 設備関係費	*	*	*	*	-	-	-	-	-	-	-	-	-	-	-
(再掲)設備機器賃借料	*	*	*	*	-	-	-	-	-	-	-	-	-	-	-
(再掲)医療機器賃借料	*	*	*	*	-	-	-	-	-	-	-	-	-	-	-
8. 経費	*	*	*	*	-	-	-	-	-	-	-	-	-	-	-
9. その他の医業費用	*	*	*	*	-	-	-	-	-	-	-	-	-	-	-
IV 損益差額(I+II-III)	*	*	*	*	-	-	-	-	-	-	-	-	-	-	-
V その他の医業・介護関連収益	*	*	*	*	-	-	-	-	-	-	-	-	-	-	-
VI その他の医業・介護関連費用	*	*	*	*	-	-	-	-	-	-	-	-	-	-	-
VII 総損益差額(IV+V-VI)	*	*	*	*	-	-	-	-	-	-	-	-	-	-	-
VIII 税金	-	-	-	-	-	-	-	-	-	-	-	-	-	-	-
IX 税引後の総損益差額(VII-VIII)	-	-	-	-	-	-	-	-	-	-	-	-	-	-	-
施設数	*	-	-	-	-	0	-	-	-	-	0	-	-	-	-
平均病床数	*	*	-	-	-	-	-	-	-	-	-	-	-	-	-

⑥特定機能病院入院基本料算定病院(結核病棟)(集計2) (1施設当たり損益)

	(参考)国公立を除く				
	15 対 1				
	金額		構成比率		金額の伸び率
	前々年(度)	前年(度)	前々年(度)	前年(度)	
	千円	千円	%	%	%
I 医業収益	-	-	-	-	-
1. 入院診療収益	-	-	-	-	-
保険診療収益	-	-	-	-	-
公害等診療収益	-	-	-	-	-
その他の診療収益	-	-	-	-	-
2. 特別の療養環境収益	-	-	-	-	-
3. 外来診療収益	-	-	-	-	-
保険診療収益	-	-	-	-	-
公害等診療収益	-	-	-	-	-
その他の診療収益	-	-	-	-	-
4. その他の医業収益	-	-	-	-	-
II 介護収益	-	-	-	-	-
1. 施設サービス収益	-	-	-	-	-
2. 居宅サービス収益	-	-	-	-	-
(再掲)短期入所療養介護分	-	-	-	-	-
3. その他の介護収益	-	-	-	-	-
III 医業・介護費用	-	-	-	-	-
1. 給与費	-	-	-	-	-
2. 医薬品費	-	-	-	-	-
3. 給食用材料費	-	-	-	-	-
4. 診療材料費・医療消耗器具備品費	-	-	-	-	-
5. 委託費	-	-	-	-	-
6. 減価償却費	-	-	-	-	-
(再掲)建物減価償却費	-	-	-	-	-
(再掲)医療機器減価償却費	-	-	-	-	-
7. 設備関係費	-	-	-	-	-
(再掲)設備機器賃借料	-	-	-	-	-
(再掲)医療機器賃借料	-	-	-	-	-
8. 経費	-	-	-	-	-
9. その他の医業費用	-	-	-	-	-
IV 損益差額(I+II-III)	-	-	-	-	-
V その他の医業・介護関連収益	-	-	-	-	-
VI その他の医業・介護関連費用	-	-	-	-	-
VII 総損益差額(IV+V-VI)	-	-	-	-	-
VIII 税金	-	-	-	-	-
IX 税引後の総損益差額(VII-VIII)	-	-	-	-	-
施設数	0	-	-	-	-
平均病床数	-	-	-	-	-

⑦特定機能病院入院基本料算定病院(精神病棟) (集計2)

(1施設当たり損益)

	特定機能病院														
	7 対 1					10 対 1					13 対 1				
	金額		構成比率		金額の 伸び率	金額		構成比率		金額の 伸び率	金額		構成比率		金額の 伸び率
	前々年(度)	前年(度)	前々年(度)	前年(度)		前々年(度)	前年(度)	前々年(度)	前年(度)		前々年(度)	前年(度)	前々年(度)	前年(度)	
千円	千円	%	%	%	千円	千円	%	%	%	千円	千円	%	%	%	
I 医業収益	36,372,032	36,879,073	100.0	100.0	1.4	30,432,472	31,289,856	100.0	100.0	2.8	24,099,285	24,497,277	100.0	100.0	1.7
1. 入院診療収益	21,718,459	22,050,880	59.7	59.8	1.5	20,478,296	21,002,026	67.3	67.1	2.6	16,894,079	17,112,041	70.1	69.9	1.3
保険診療収益	21,305,585	21,644,013	58.6	58.7	1.6	20,136,728	20,629,341	66.2	65.9	2.4	16,651,845	16,881,652	69.1	68.9	1.4
公害等診療収益	133,940	131,174	0.4	0.4	-2.1	139,755	157,460	0.5	0.5	12.7	139,586	140,338	0.6	0.6	0.5
その他の診療収益	278,933	275,694	0.8	0.7	-1.2	201,812	215,224	0.7	0.7	6.6	102,649	90,051	0.4	0.4	-12.3
2. 特別の療養環境収益	1,299,883	1,269,872	3.6	3.4	-2.3	519,081	528,077	1.7	1.7	1.7	331,415	334,261	1.4	1.4	0.9
3. 外来診療収益	13,008,117	13,178,325	35.8	35.7	1.3	9,189,233	9,513,837	30.2	30.4	3.5	6,702,504	6,884,658	27.8	28.1	2.7
保険診療収益	12,781,571	12,970,028	35.1	35.2	1.5	9,004,129	9,303,514	29.6	29.7	3.3	6,595,470	6,773,075	27.4	27.6	2.7
公害等診療収益	29,164	32,480	0.1	0.1	11.4	37,447	34,661	0.1	0.1	-7.4	22,843	24,556	0.1	0.1	7.5
その他の診療収益	197,382	175,817	0.5	0.5	-10.9	147,657	175,662	0.5	0.6	19.0	84,192	87,028	0.3	0.4	3.4
4. その他の医業収益	345,574	379,996	1.0	1.0	10.0	245,861	245,916	0.8	0.8	0.0	171,287	166,316	0.7	0.7	-2.9
II 介護収益	0	0	0.0	0.0	-	3,448	6,090	0.0	0.0	76.6	0	0	0.0	0.0	-
1. 施設サービス収益	0	0	0.0	0.0	-	0	105	0.0	0.0	-	0	0	0.0	0.0	-
2. 居宅サービス収益	0	0	0.0	0.0	-	3,448	5,986	0.0	0.0	73.6	0	0	0.0	0.0	-
(再掲)短期入所療養介護分	0	0	0.0	0.0	-	0	0	0.0	0.0	-	0	0	0.0	0.0	-
3. その他の介護収益	0	0	0.0	0.0	-	0	0	0.0	0.0	-	0	0	0.0	0.0	-
III 医業・介護費用	37,853,667	38,648,747	104.1	104.8	2.1	30,715,124	31,553,365	100.9	100.8	2.7	26,565,475	26,900,630	110.2	109.8	1.3
1. 給与費	15,239,012	15,665,907	41.9	42.5	2.8	12,543,001	12,909,432	41.2	41.2	2.9	10,817,166	11,060,701	44.9	45.2	2.3
2. 医薬品費	9,246,540	9,260,529	25.4	25.1	0.2	7,233,745	7,443,042	23.8	23.8	2.9	5,662,530	5,738,428	23.5	23.4	1.3
3. 給食用材料費	114,488	117,952	0.3	0.3	3.0	142,504	144,038	0.5	0.5	1.1	87,741	84,003	0.4	0.3	-4.3
4. 診療材料費・医療消耗器具備品費	4,759,699	4,985,243	13.1	13.5	4.7	4,261,843	4,446,612	14.0	14.2	4.3	3,447,576	3,537,294	14.3	14.4	2.6
5. 委託費	2,644,222	2,762,298	7.3	7.5	4.5	2,155,143	2,265,620	7.1	7.2	5.1	1,679,231	1,735,817	7.0	7.1	3.4
6. 減価償却費	2,855,257	2,813,473	7.9	7.6	-1.5	2,032,573	2,025,554	6.7	6.5	-0.3	2,423,441	2,389,756	10.1	9.8	-1.4
(再掲)建物減価償却費	1,049,760	1,053,870	2.9	2.9	0.4	637,264	664,754	2.1	2.1	4.3	736,574	700,067	3.1	2.9	-5.0
(再掲)医療機器減価償却費	1,056,951	1,096,012	2.9	3.0	3.7	1,007,159	958,067	3.3	3.1	-4.9	1,320,511	1,299,994	5.5	5.3	-1.6
7. 設備関係費	1,340,514	1,510,940	3.7	4.1	12.7	1,031,702	1,076,492	3.4	3.4	4.3	1,037,443	1,051,468	4.3	4.3	1.4
(再掲)設備機器賃借料	295,942	302,254	0.8	0.8	2.1	267,154	286,569	0.9	0.9	7.3	216,685	221,370	0.9	0.9	2.2
(再掲)医療機器賃借料	198,420	214,961	0.5	0.6	8.3	188,192	204,834	0.6	0.7	8.8	126,305	128,681	0.5	0.5	1.9
8. 経費	1,521,057	1,391,368	4.2	3.8	-8.5	1,217,660	1,150,517	4.0	3.7	-5.5	1,388,259	1,280,695	5.8	5.2	-7.7
9. その他の医業費用	132,877	141,037	0.4	0.4	6.1	96,952	92,057	0.3	0.3	-5.0	22,090	22,469	0.1	0.1	1.7
IV 損益差額(I+II-III)	-1,481,634	-1,769,674	-4.1	-4.8	-	-279,204	-257,419	-0.9	-0.8	-	-2,466,191	-2,403,353	-10.2	-9.8	-
V その他の医業・介護関連収益	3,466,629	3,330,487	9.5	9.0	-3.9	1,857,859	1,771,861	6.1	5.7	-4.6	3,498,697	3,300,071	14.5	13.5	-5.7
VI その他の医業・介護関連費用	1,647,842	1,080,540	4.5	2.9	-34.4	406,863	384,421	1.3	1.2	-5.5	748,178	641,065	3.1	2.6	-14.3
VII 総損益差額(IV+V-VI)	337,153	480,274	0.9	1.3	-	1,171,792	1,130,021	3.9	3.6	-	284,328	255,652	1.2	1.0	-
VIII 税金	-	-	-	-	-	-	-	-	-	-	-	-	-	-	-
IX 税引後の総損益差額(VII-VIII)	-	-	-	-	-	-	-	-	-	-	-	-	-	-	-
施設数	10	-	-	-	-	10	-	-	-	-	28	-	-	-	-
平均病床数	926	929	-	-	-	997	997	-	-	-	773	773	-	-	-

⑦特定機能病院入院基本料算定病院(精神病棟)(集計2) (1施設当たり損益)

	特定機能病院				
	15 対 1				
	金額		構成比率		金額の 伸び率
	前々年(度)	前年(度)	前々年(度)	前年(度)	
	千円	千円	%	%	%
I 医業収益	22,925,776	23,704,481	100.0	100.0	3.4
1. 入院診療収益	16,237,412	16,693,131	70.8	70.4	2.8
保険診療収益	15,954,216	16,412,866	69.6	69.2	2.9
公害等診療収益	118,772	114,373	0.5	0.5	-3.7
その他の診療収益	164,424	165,892	0.7	0.7	0.9
2. 特別の療養環境収益	300,710	291,567	1.3	1.2	-3.0
3. 外来診療収益	6,149,075	6,470,816	26.8	27.3	5.2
保険診療収益	6,046,377	6,371,647	26.4	26.9	5.4
公害等診療収益	28,818	24,870	0.1	0.1	-13.7
その他の診療収益	73,880	74,299	0.3	0.3	0.6
4. その他の医業収益	238,579	248,966	1.0	1.1	4.4
II 介護収益	0	0	0.0	0.0	-
1. 施設サービス収益	0	0	0.0	0.0	-
2. 居宅サービス収益	0	0	0.0	0.0	-
(再掲)短期入所療養介護分	0	0	0.0	0.0	-
3. その他の介護収益	0	0	0.0	0.0	-
III 医業・介護費用	25,286,710	25,496,157	110.3	107.6	0.8
1. 給与費	10,232,773	10,394,320	44.6	43.8	1.6
2. 医薬品費	4,543,866	4,790,413	19.8	20.2	5.4
3. 給食用材料費	118,602	121,012	0.5	0.5	2.0
4. 診療材料費・医療消耗器具備品費	3,127,132	3,322,376	13.6	14.0	6.2
5. 委託費	1,571,616	1,532,923	6.9	6.5	-2.5
6. 減価償却費	2,039,608	2,087,168	8.9	8.8	2.3
(再掲)建物減価償却費	531,691	581,233	2.3	2.5	9.3
(再掲)医療機器減価償却費	1,118,935	1,086,385	4.9	4.6	-2.9
7. 設備関係費	967,468	907,116	4.2	3.8	-6.2
(再掲)設備機器賃借料	98,431	115,067	0.4	0.5	16.9
(再掲)医療機器賃借料	89,655	105,404	0.4	0.4	17.6
8. 経費	1,989,502	1,842,124	8.7	7.8	-7.4
9. その他の医業費用	696,145	498,706	3.0	2.1	-28.4
IV 損益差額(I+II-III)	-2,360,934	-1,791,676	-10.3	-7.6	-
V その他の医業・介護関連収益	2,577,021	2,451,266	11.2	10.3	-4.9
VI その他の医業・介護関連費用	810,620	563,192	3.5	2.4	-30.5
VII 総損益差額(IV+V-VI)	-594,532	96,398	-2.6	0.4	-
VIII 税金	-	-	-	-	-
IX 税引後の総損益差額(VII-VIII)	-	-	-	-	-
施設数	5		-	-	-
平均病床数	802	802	-	-	-

⑦特定機能病院入院基本料算定病院(精神病棟)(集計2)

(1施設当たり損益)

	(参考)国公立を除く														
	7 対 1					10 対 1					13 対 1				
	金額		構成比率		金額の伸比率	金額		構成比率		金額の伸比率	金額		構成比率		金額の伸比率
	前々年(度)	前年(度)	前々年(度)	前年(度)		前々年(度)	前年(度)	前々年(度)	前年(度)		前々年(度)	前年(度)	前々年(度)	前年(度)	
千円	千円	%	%	%	千円	千円	%	%	%	千円	千円	%	%	%	
I 医業収益	42,782,394	43,504,048	100.0	100.0	1.7	31,809,595	32,817,174	100.0	100.0	3.2	34,897,095	34,515,383	100.0	100.0	-1.1
1. 入院診療収益	23,111,150	23,660,051	54.0	54.4	2.4	20,855,593	21,501,554	65.6	65.5	3.1	22,615,296	22,140,871	64.8	64.1	-2.1
保険診療収益	22,555,496	23,082,072	52.7	53.1	2.3	20,387,295	20,985,598	64.1	63.9	2.9	22,240,203	21,707,149	63.7	62.9	-2.4
公害等診療収益	182,799	176,868	0.4	0.4	-3.2	202,885	235,109	0.6	0.7	15.9	254,431	305,566	0.7	0.9	20.1
その他の診療収益	372,856	401,112	0.9	0.9	7.6	265,413	280,846	0.8	0.9	5.8	120,663	128,156	0.3	0.4	6.2
2. 特別の療養環境収益	1,977,072	1,950,325	4.6	4.5	-1.4	573,470	592,843	1.8	1.8	3.4	973,273	969,585	2.8	2.8	-0.4
3. 外来診療収益	17,186,930	17,330,189	40.2	39.8	0.8	10,025,812	10,367,209	31.5	31.6	3.4	10,843,655	10,984,636	31.1	31.8	1.3
保険診療収益	16,940,403	17,076,888	39.6	39.3	0.8	9,778,451	10,080,296	30.7	30.7	3.1	10,656,844	10,784,321	30.5	31.2	1.2
公害等診療収益	39,457	41,377	0.1	0.1	4.9	46,180	44,741	0.1	0.1	-3.1	53,333	55,635	0.2	0.2	4.3
その他の診療収益	207,069	211,925	0.5	0.5	2.3	201,182	242,173	0.6	0.7	20.4	133,478	144,681	0.4	0.4	8.4
4. その他の医業収益	507,242	563,483	1.2	1.3	11.1	354,720	355,568	1.1	1.1	0.2	464,871	420,291	1.3	1.2	-9.6
II 介護収益	0	0	0.0	0.0	—	5,747	10,151	0.0	0.0	76.6	0	0	0.0	0.0	—
1. 施設サービス収益	0	0	0.0	0.0	—	0	174	0.0	0.0	—	0	0	0.0	0.0	—
2. 居宅サービス収益	0	0	0.0	0.0	—	5,747	9,976	0.0	0.0	73.6	0	0	0.0	0.0	—
(再掲)短期入所療養介護分	0	0	0.0	0.0	—	0	0	0.0	0.0	—	0	0	0.0	0.0	—
3. その他の介護収益	0	0	0.0	0.0	—	0	0	0.0	0.0	—	0	0	0.0	0.0	—
III 医業・介護費用	42,664,646	43,709,315	99.7	100.5	2.4	31,014,486	31,892,547	97.5	97.2	2.8	36,893,420	37,086,779	105.7	107.4	0.5
1. 給与費	16,537,525	16,822,204	38.7	38.7	1.7	12,964,139	13,225,945	40.7	40.3	2.0	16,144,108	16,463,375	46.3	47.7	2.0
2. 医薬品費	11,502,622	11,599,521	26.9	26.7	0.8	7,500,275	7,622,035	23.6	23.2	1.6	7,955,398	7,871,483	22.8	22.8	-1.1
3. 給食用材料費	166,484	172,070	0.4	0.4	3.4	176,337	177,514	0.6	0.5	0.7	173,191	179,107	0.5	0.5	3.4
4. 診療材料費・医療消耗器具備品費	5,313,909	5,722,072	12.4	13.2	7.7	4,411,705	4,638,759	13.9	14.1	5.1	4,423,702	4,425,517	12.7	12.8	0.0
5. 委託費	3,365,081	3,545,184	7.9	8.1	5.4	1,891,834	2,064,778	5.9	6.3	9.1	2,406,091	2,427,505	6.9	7.0	0.9
6. 減価償却費	2,644,900	2,789,067	6.2	6.4	5.5	1,726,558	1,796,637	5.4	5.5	4.1	2,179,724	2,299,482	6.2	6.7	5.5
(再掲)建物減価償却費	1,178,405	1,220,102	2.8	2.8	3.5	687,759	759,781	2.2	2.3	10.5	1,099,941	1,089,889	3.2	3.2	-0.9
(再掲)医療機器減価償却費	1,293,994	1,395,047	3.0	3.2	7.8	825,879	844,087	2.6	2.6	2.2	910,863	1,025,713	2.6	3.0	12.6
7. 設備関係費	1,457,988	1,610,037	3.4	3.7	10.4	1,085,952	1,153,200	3.4	3.5	6.2	1,342,663	1,265,310	3.8	3.7	-5.8
(再掲)設備機器賃借料	384,321	398,256	0.9	0.9	3.6	316,672	342,703	1.0	1.0	8.2	401,765	381,679	1.2	1.1	-5.0
(再掲)医療機器賃借料	264,834	277,403	0.6	0.6	4.7	281,013	302,596	0.9	0.9	7.7	368,579	346,496	1.1	1.0	-6.0
8. 経費	1,650,304	1,422,387	3.9	3.3	-13.8	1,143,892	1,110,616	3.6	3.4	-2.9	2,234,817	2,121,734	6.4	6.1	-5.1
9. その他の医業費用	25,833	26,774	0.1	0.1	3.6	113,792	103,062	0.4	0.3	-9.4	33,727	33,266	0.1	0.1	-1.4
IV 損益差額(I+II-III)	117,747	-205,267	0.3	-0.5	—	800,856	934,777	2.5	2.8	—	-1,996,325	-2,571,396	-5.7	-7.4	—
V その他の医業・介護関連収益	1,017,812	1,121,122	2.4	2.6	10.2	906,035	699,206	2.8	2.1	-22.8	1,099,776	855,494	3.2	2.5	-22.2
VI その他の医業・介護関連費用	745,138	163,895	1.7	0.4	-78.0	124,284	91,534	0.4	0.3	-26.4	351,352	282,776	1.0	0.8	-19.5
VII 総損益差額(IV+V-VI)	390,422	751,960	0.9	1.7	—	1,582,608	1,542,448	5.0	4.7	—	-1,247,900	-1,998,678	-3.6	-5.8	—
VIII 税金	—	—	—	—	—	—	—	—	—	—	—	—	—	—	—
IX 税引後の総損益差額(VII-VIII)	—	—	—	—	—	—	—	—	—	—	—	—	—	—	—
施設数	5	—	—	—	—	6	—	—	—	—	4	—	—	—	—
平均病床数	1,003	1003	—	—	—	1,092	1092	—	—	—	998	998	—	—	—

⑦特定機能病院入院基本料算定病院(精神病棟)(集計2) (1施設当たり損益)

	(参考)国公立を除く				
	15 対 1				
	金額		構成比率		金額の 伸び率
	前々年(度)	前年(度)	前々年(度)	前年(度)	
	千円	千円	%	%	%
I 医業収益	*	*	*	*	—
1. 入院診療収益	*	*	*	*	—
保険診療収益	*	*	*	*	—
公害等診療収益	*	*	*	*	—
その他の診療収益	*	*	*	*	—
2. 特別の療養環境収益	*	*	*	*	—
3. 外来診療収益	*	*	*	*	—
保険診療収益	*	*	*	*	—
公害等診療収益	*	*	*	*	—
その他の診療収益	*	*	*	*	—
4. その他の医業収益	*	*	*	*	—
II 介護収益	*	*	*	*	—
1. 施設サービス収益	*	*	*	*	—
2. 居宅サービス収益	*	*	*	*	—
(再掲)短期入所療養介護分	*	*	*	*	—
3. その他の介護収益	*	*	*	*	—
III 医業・介護費用	*	*	*	*	—
1. 給与費	*	*	*	*	—
2. 医薬品費	*	*	*	*	—
3. 給食用材料費	*	*	*	*	—
4. 診療材料費・医療消耗器具備品費	*	*	*	*	—
5. 委託費	*	*	*	*	—
6. 減価償却費	*	*	*	*	—
(再掲)建物減価償却費	*	*	*	*	—
(再掲)医療機器減価償却費	*	*	*	*	—
7. 設備関係費	*	*	*	*	—
(再掲)設備機器賃借料	*	*	*	*	—
(再掲)医療機器賃借料	*	*	*	*	—
8. 経費	*	*	*	*	—
9. その他の医業費用	*	*	*	*	—
IV 損益差額(I+II-III)	*	*	*	*	—
V その他の医業・介護関連収益	*	*	*	*	—
VI その他の医業・介護関連費用	*	*	*	*	—
VII 総損益差額(IV+V-VI)	*	*	*	*	—
VIII 税金	—	—	—	—	—
IX 税引後の総損益差額(VII-VIII)	—	—	—	—	—
施設数	*	*	—	—	—
平均病床数	*	*	—	—	—

⑧専門病院入院基本料算定病院（集計2）

（1施設当たり損益）

	専門病院入院基本料算定病院														
	7 対 1					10 対 1					13 対 1				
	金額		構成比率		金額の伸比率	金額		構成比率		金額の伸比率	金額		構成比率		金額の伸比率
	前々年(度)	前年(度)	前々年(度)	前年(度)		前々年(度)	前年(度)	前々年(度)	前年(度)		前々年(度)	前年(度)	前々年(度)	前年(度)	
千円	千円	%	%	%	千円	千円	%	%	%	千円	千円	%	%	%	
I 医業収益	*	*	*	*	—	—	—	—	—	—	—	—	—	—	—
1. 入院診療収益	*	*	*	*	—	—	—	—	—	—	—	—	—	—	—
保険診療収益	*	*	*	*	—	—	—	—	—	—	—	—	—	—	—
公害等診療収益	*	*	*	*	—	—	—	—	—	—	—	—	—	—	—
その他の診療収益	*	*	*	*	—	—	—	—	—	—	—	—	—	—	—
2. 特別の療養環境収益	*	*	*	*	—	—	—	—	—	—	—	—	—	—	—
3. 外来診療収益	*	*	*	*	—	—	—	—	—	—	—	—	—	—	—
保険診療収益	*	*	*	*	—	—	—	—	—	—	—	—	—	—	—
公害等診療収益	*	*	*	*	—	—	—	—	—	—	—	—	—	—	—
その他の診療収益	*	*	*	*	—	—	—	—	—	—	—	—	—	—	—
4. その他の医業収益	*	*	*	*	—	—	—	—	—	—	—	—	—	—	—
II 介護収益	*	*	*	*	—	—	—	—	—	—	—	—	—	—	—
1. 施設サービス収益	*	*	*	*	—	—	—	—	—	—	—	—	—	—	—
2. 居宅サービス収益	*	*	*	*	—	—	—	—	—	—	—	—	—	—	—
(再掲)短期入所療養介護分	*	*	*	*	—	—	—	—	—	—	—	—	—	—	—
3. その他の介護収益	*	*	*	*	—	—	—	—	—	—	—	—	—	—	—
III 医業・介護費用	*	*	*	*	—	—	—	—	—	—	—	—	—	—	—
1. 給与費	*	*	*	*	—	—	—	—	—	—	—	—	—	—	—
2. 医薬品費	*	*	*	*	—	—	—	—	—	—	—	—	—	—	—
3. 給食用材料費	*	*	*	*	—	—	—	—	—	—	—	—	—	—	—
4. 診療材料費・医療消耗器具備品費	*	*	*	*	—	—	—	—	—	—	—	—	—	—	—
5. 委託費	*	*	*	*	—	—	—	—	—	—	—	—	—	—	—
6. 減価償却費	*	*	*	*	—	—	—	—	—	—	—	—	—	—	—
(再掲)建物減価償却費	*	*	*	*	—	—	—	—	—	—	—	—	—	—	—
(再掲)医療機器減価償却費	*	*	*	*	—	—	—	—	—	—	—	—	—	—	—
7. 設備関係費	*	*	*	*	—	—	—	—	—	—	—	—	—	—	—
(再掲)設備機器賃借料	*	*	*	*	—	—	—	—	—	—	—	—	—	—	—
(再掲)医療機器賃借料	*	*	*	*	—	—	—	—	—	—	—	—	—	—	—
8. 経費	*	*	*	*	—	—	—	—	—	—	—	—	—	—	—
9. その他の医業費用	*	*	*	*	—	—	—	—	—	—	—	—	—	—	—
IV 損益差額(I + II - III)	*	*	*	*	—	—	—	—	—	—	—	—	—	—	—
V その他の医業・介護関連収益	*	*	*	*	—	—	—	—	—	—	—	—	—	—	—
VI その他の医業・介護関連費用	*	*	*	*	—	—	—	—	—	—	—	—	—	—	—
VII 総損益差額(IV + V - VI)	*	*	*	*	—	—	—	—	—	—	—	—	—	—	—
VIII 税金	—	—	—	—	—	—	—	—	—	—	—	—	—	—	—
IX 税引後の総損益差額(VII - VIII)	—	—	—	—	—	—	—	—	—	—	—	—	—	—	—
施設数	*	—	—	—	—	0	—	—	—	—	0	—	—	—	—
平均病床数	*	*	—	—	—	—	—	—	—	—	—	—	—	—	—

⑧専門病院入院基本料算定病院（集計2）

（1施設当たり損益）

	(参考)国公立を除く														
	7 対 1					10 対 1					13 対 1				
	金額		構成比率		金額の 伸び率	金額		構成比率		金額の 伸び率	金額		構成比率		金額の 伸び率
	前々年(度)	前年(度)	前々年(度)	前年(度)		前々年(度)	前年(度)	前々年(度)	前年(度)		前々年(度)	前年(度)	前々年(度)	前年(度)	
千円	千円	%	%	%	千円	千円	%	%	%	千円	千円	%	%	%	
I 医業収益	-	-	-	-	-	-	-	-	-	-	-	-	-	-	-
1. 入院診療収益	-	-	-	-	-	-	-	-	-	-	-	-	-	-	-
保険診療収益	-	-	-	-	-	-	-	-	-	-	-	-	-	-	-
公害等診療収益	-	-	-	-	-	-	-	-	-	-	-	-	-	-	-
その他の診療収益	-	-	-	-	-	-	-	-	-	-	-	-	-	-	-
2. 特別の療養環境収益	-	-	-	-	-	-	-	-	-	-	-	-	-	-	-
3. 外来診療収益	-	-	-	-	-	-	-	-	-	-	-	-	-	-	-
保険診療収益	-	-	-	-	-	-	-	-	-	-	-	-	-	-	-
公害等診療収益	-	-	-	-	-	-	-	-	-	-	-	-	-	-	-
その他の診療収益	-	-	-	-	-	-	-	-	-	-	-	-	-	-	-
4. その他の医業収益	-	-	-	-	-	-	-	-	-	-	-	-	-	-	-
II 介護収益	-	-	-	-	-	-	-	-	-	-	-	-	-	-	-
1. 施設サービス収益	-	-	-	-	-	-	-	-	-	-	-	-	-	-	-
2. 居宅サービス収益	-	-	-	-	-	-	-	-	-	-	-	-	-	-	-
(再掲)短期入所療養介護分	-	-	-	-	-	-	-	-	-	-	-	-	-	-	-
3. その他の介護収益	-	-	-	-	-	-	-	-	-	-	-	-	-	-	-
III 医業・介護費用	-	-	-	-	-	-	-	-	-	-	-	-	-	-	-
1. 給与費	-	-	-	-	-	-	-	-	-	-	-	-	-	-	-
2. 医薬品費	-	-	-	-	-	-	-	-	-	-	-	-	-	-	-
3. 給食用材料費	-	-	-	-	-	-	-	-	-	-	-	-	-	-	-
4. 診療材料費・医療消耗器具備品費	-	-	-	-	-	-	-	-	-	-	-	-	-	-	-
5. 委託費	-	-	-	-	-	-	-	-	-	-	-	-	-	-	-
6. 減価償却費	-	-	-	-	-	-	-	-	-	-	-	-	-	-	-
(再掲)建物減価償却費	-	-	-	-	-	-	-	-	-	-	-	-	-	-	-
(再掲)医療機器減価償却費	-	-	-	-	-	-	-	-	-	-	-	-	-	-	-
7. 設備関係費	-	-	-	-	-	-	-	-	-	-	-	-	-	-	-
(再掲)設備機器賃借料	-	-	-	-	-	-	-	-	-	-	-	-	-	-	-
(再掲)医療機器賃借料	-	-	-	-	-	-	-	-	-	-	-	-	-	-	-
8. 経費	-	-	-	-	-	-	-	-	-	-	-	-	-	-	-
9. その他の医業費用	-	-	-	-	-	-	-	-	-	-	-	-	-	-	-
IV 損益差額(I+II-III)	-	-	-	-	-	-	-	-	-	-	-	-	-	-	-
V その他の医業・介護関連収益	-	-	-	-	-	-	-	-	-	-	-	-	-	-	-
VI その他の医業・介護関連費用	-	-	-	-	-	-	-	-	-	-	-	-	-	-	-
VII 総損益差額(IV+V-VI)	-	-	-	-	-	-	-	-	-	-	-	-	-	-	-
VIII 税金	-	-	-	-	-	-	-	-	-	-	-	-	-	-	-
IX 税引後の総損益差額(VII-VIII)	-	-	-	-	-	-	-	-	-	-	-	-	-	-	-
施設数	0	-	-	-	-	0	-	-	-	-	0	-	-	-	-
平均病床数	-	-	-	-	-	-	-	-	-	-	-	-	-	-	-

⑨障害者施設等入院基本料算定病院（集計2）

（1施設当たり損益）

	障害者施設等入院基本料算定病院														
	7 対 1					10 対 1					13 対 1				
	金額		構成比率		金額の伸比率	金額		構成比率		金額の伸比率	金額		構成比率		金額の伸比率
	前々年(度)	前年(度)	前々年(度)	前年(度)		前々年(度)	前年(度)	前々年(度)	前年(度)		前々年(度)	前年(度)	前々年(度)	前年(度)	
千円	千円	%	%	%	千円	千円	%	%	%	千円	千円	%	%	%	
I 医業収益	3,928,231	3,943,441	97.7	97.6	0.4	2,987,817	3,012,801	96.4	96.5	0.8	2,535,966	2,532,215	93.5	93.7	-0.1
1. 入院診療収益	3,033,444	3,046,703	75.4	75.4	0.4	2,267,968	2,293,747	73.2	73.4	1.1	2,044,362	2,040,832	75.3	75.5	-0.2
保険診療収益	3,026,297	3,040,708	75.2	75.3	0.5	2,229,284	2,251,313	71.9	72.1	1.0	2,002,150	1,999,663	73.8	74.0	-0.1
公害等診療収益	2,707	2,295	0.1	0.1	-15.2	22,909	26,235	0.7	0.8	14.5	23,620	22,218	0.9	0.8	-5.9
その他の診療収益	4,441	3,701	0.1	0.1	-16.7	15,774	16,199	0.5	0.5	2.7	18,591	18,952	0.7	0.7	1.9
2. 特別の療養環境収益	26,272	28,047	0.7	0.7	6.8	33,640	33,937	1.1	1.1	0.9	18,817	17,270	0.7	0.6	-8.2
3. 外来診療収益	799,504	808,672	19.9	20.0	1.1	606,942	602,423	19.6	19.3	-0.7	391,582	382,499	14.4	14.2	-2.3
保険診療収益	789,849	798,377	19.6	19.8	1.1	581,439	574,781	18.8	18.4	-1.1	381,295	372,700	14.1	13.8	-2.3
公害等診療収益	1,493	1,696	0.0	0.0	13.6	7,106	7,460	0.2	0.2	5.0	3,497	3,339	0.1	0.1	-4.5
その他の診療収益	8,162	8,599	0.2	0.2	5.4	18,398	20,182	0.6	0.6	9.7	6,789	6,461	0.3	0.2	-4.8
4. その他の医業収益	69,011	60,018	1.7	1.5	-13.0	79,267	82,694	2.6	2.6	4.3	81,206	91,613	3.0	3.4	12.8
II 介護収益	94,181	96,244	2.3	2.4	2.2	112,199	110,681	3.6	3.5	-1.4	177,342	169,726	6.5	6.3	-4.3
1. 施設サービス収益	89,303	89,648	2.2	2.2	0.4	63,026	61,371	2.0	2.0	-2.6	94,465	84,147	3.5	3.1	-10.9
2. 居宅サービス収益	4,879	6,597	0.1	0.2	35.2	42,855	43,209	1.4	1.4	0.8	69,120	71,519	2.5	2.6	3.5
(再掲)短期入所療養介護分	4,879	6,597	0.1	0.2	35.2	516	648	0.0	0.0	25.6	6,023	6,599	0.2	0.2	9.6
3. その他の介護収益	0	0	0.0	0.0	—	6,317	6,101	0.2	0.2	-3.4	13,757	14,059	0.5	0.5	2.2
III 医業・介護費用	4,003,802	4,106,825	99.5	101.7	2.6	3,051,602	3,076,677	98.4	98.5	0.8	2,536,573	2,551,291	93.5	94.4	0.6
1. 給与費	2,443,977	2,507,017	60.8	62.1	2.6	1,827,423	1,856,979	58.9	59.5	1.6	1,508,850	1,543,292	55.6	57.1	2.3
2. 医薬品費	437,721	459,623	10.9	11.4	5.0	261,553	252,738	8.4	8.1	-3.4	200,384	180,239	7.4	6.7	-10.1
3. 給食用材料費	59,830	62,040	1.5	1.5	3.7	33,210	33,058	1.1	1.1	-0.5	36,368	35,773	1.3	1.3	-1.6
4. 診療材料費・医療消耗器具備品費	201,280	201,248	5.0	5.0	0.0	189,095	191,126	6.1	6.1	1.1	133,540	134,828	4.9	5.0	1.0
5. 委託費	202,433	213,695	5.0	5.3	5.6	206,551	211,716	6.7	6.8	2.5	111,783	113,466	4.1	4.2	1.5
6. 減価償却費	196,623	204,467	4.9	5.1	4.0	159,027	159,032	5.1	5.1	0.0	99,340	98,312	3.7	3.6	-1.0
(再掲)建物減価償却費	57,948	63,398	1.4	1.6	9.4	47,969	47,970	1.5	1.5	0.0	26,392	25,335	1.0	0.9	-4.0
(再掲)医療機器減価償却費	64,468	59,852	1.6	1.5	-7.2	43,369	44,449	1.4	1.4	2.5	23,295	27,322	0.9	1.0	17.3
7. 設備関係費	155,581	176,575	3.9	4.4	13.5	120,364	124,009	3.9	4.0	3.0	185,452	190,096	6.8	7.0	2.5
(再掲)設備機器賃借料	68,276	71,610	1.7	1.8	4.9	38,248	39,291	1.2	1.3	2.7	21,957	21,333	0.8	0.8	-2.8
(再掲)医療機器賃借料	18,963	20,381	0.5	0.5	7.5	22,301	22,798	0.7	0.7	2.2	13,999	13,283	0.5	0.5	-5.1
8. 経費	274,288	249,948	6.8	6.2	-8.9	197,998	188,898	6.4	6.0	-4.6	171,274	172,528	6.3	6.4	0.7
9. その他の医業費用	32,069	32,213	0.8	0.8	0.4	56,380	59,121	1.8	1.9	4.9	89,581	82,758	3.3	3.1	-7.6
IV 損益差額（I＋II－III）	18,611	-67,139	0.5	-1.7	—	48,413	46,805	1.6	1.5	—	176,735	150,650	6.5	5.6	—
V その他の医業・介護関連収益	92,339	95,652	2.3	2.4	3.6	83,492	93,128	2.7	3.0	11.5	27,340	33,269	1.0	1.2	21.7
VI その他の医業・介護関連費用	127,081	155,256	3.2	3.8	22.2	73,105	89,627	2.4	2.9	22.6	65,615	61,710	2.4	2.3	-6.0
VII 総損益差額（IV＋V－VI）	-16,132	-126,744	-0.4	-3.1	—	58,800	50,307	1.9	1.6	—	138,459	122,210	5.1	4.5	—
VIII 税金	—	—	—	—	—	—	—	—	—	—	—	—	—	—	—
IX 税引後の総損益差額（VII－VIII）	—	—	—	—	—	—	—	—	—	—	—	—	—	—	—
施設数	4	—	—	—	—	71	—	—	—	—	14	—	—	—	—
平均病床数	306	304	—	—	—	236	235	—	—	—	221	220	—	—	—

⑨障害者施設等入院基本料算定病院（集計2）

（1施設当たり損益）

	障害者施設等入院基本料算定病院				
	15 対 1				
	金額		構成比率		金額の 伸び率
	前々年(度)	前年(度)	前々年(度)	前年(度)	
	千円	千円	%	%	%
I 医業収益	1,536,438	1,545,588	90.8	91.1	0.6
1. 入院診療収益	1,348,772	1,361,527	79.7	80.2	0.9
保険診療収益	1,316,821	1,332,010	77.8	78.5	1.2
公害等診療収益	22,137	18,264	1.3	1.1	-17.5
その他の診療収益	9,814	11,253	0.6	0.7	14.7
2. 特別の療養環境収益	1,720	1,578	0.1	0.1	-8.3
3. 外来診療収益	147,361	142,397	8.7	8.4	-3.4
保険診療収益	143,316	137,662	8.5	8.1	-3.9
公害等診療収益	2,635	2,975	0.2	0.2	12.9
その他の診療収益	1,410	1,760	0.1	0.1	24.8
4. その他の医業収益	38,585	40,085	2.3	2.4	3.9
II 介護収益	156,242	151,305	9.2	8.9	-3.2
1. 施設サービス収益	41,933	32,327	2.5	1.9	-22.9
2. 居宅サービス収益	113,778	118,559	6.7	7.0	4.2
(再掲)短期入所療養介護分	1,921	1,627	0.1	0.1	-15.3
3. その他の介護収益	531	419	0.0	0.0	-21.1
III 医業・介護費用	1,571,561	1,537,812	92.8	90.6	-2.1
1. 給与費	1,028,154	1,041,992	60.7	61.4	1.3
2. 医薬品費	61,601	61,148	3.6	3.6	-0.7
3. 給食用材料費	32,150	32,723	1.9	1.9	1.8
4. 診療材料費・医療消耗器具備品費	47,615	42,759	2.8	2.5	-10.2
5. 委託費	94,084	54,360	5.6	3.2	-42.2
6. 減価償却費	78,305	69,707	4.6	4.1	-11.0
(再掲)建物減価償却費	37,757	36,325	2.2	2.1	-3.8
(再掲)医療機器減価償却費	8,220	11,611	0.5	0.7	41.3
7. 設備関係費	79,335	79,140	4.7	4.7	-0.2
(再掲)設備機器賃借料	13,119	15,331	0.8	0.9	16.9
(再掲)医療機器賃借料	9,296	8,742	0.5	0.5	-6.0
8. 経費	110,447	114,334	6.5	6.7	3.5
9. その他の医業費用	39,869	41,648	2.4	2.5	4.5
IV 損益差額(I+II-III)	121,120	159,081	7.2	9.4	-
V その他の医業・介護関連収益	11,946	18,806	0.7	1.1	57.4
VI その他の医業・介護関連費用	19,287	18,143	1.1	1.1	-5.9
VII 総損益差額(IV+V-VI)	113,779	159,744	6.7	9.4	-
VIII 税金	-	-	-	-	-
IX 税引後の総損益差額(VII-VIII)	-	-	-	-	-
施設数	6		-	-	-
平均病床数	153	153	-	-	-

⑨障害者施設等入院基本料算定病院（集計2）

（1施設当たり損益）

	(参考)国公立を除く														
	7 対 1					10 対 1					13 対 1				
	金額		構成比率		金額の伸比率	金額		構成比率		金額の伸比率	金額		構成比率		金額の伸比率
	前々年(度)	前年(度)	前々年(度)	前年(度)		前々年(度)	前年(度)	前々年(度)	前年(度)		前々年(度)	前年(度)	前々年(度)	前年(度)	
千円	千円	%	%	%	千円	千円	%	%	%	千円	千円	%	%	%	
I 医業収益	*	*	*	*	—	2,713,830	2,731,484	95.7	95.8	0.7	2,535,966	2,532,215	93.5	93.7	-0.1
1. 入院診療収益	*	*	*	*	—	1,987,639	2,009,780	70.1	70.5	1.1	2,044,362	2,040,832	75.3	75.5	-0.2
保険診療収益	*	*	*	*	—	1,948,841	1,967,386	68.7	69.0	1.0	2,002,150	1,999,663	73.8	74.0	-0.1
公害等診療収益	*	*	*	*	—	20,207	23,492	0.7	0.8	16.3	23,620	22,218	0.9	0.8	-5.9
その他の診療収益	*	*	*	*	—	18,591	18,902	0.7	0.7	1.7	18,591	18,952	0.7	0.7	1.9
2. 特別の療養環境収益	*	*	*	*	—	28,588	28,461	1.0	1.0	-0.4	18,817	17,270	0.7	0.6	-8.2
3. 外来診療収益	*	*	*	*	—	608,453	599,951	21.5	21.0	-1.4	391,582	382,499	14.4	14.2	-2.3
保険診療収益	*	*	*	*	—	579,801	568,744	20.4	19.9	-1.9	381,295	372,700	14.1	13.8	-2.3
公害等診療収益	*	*	*	*	—	6,399	6,752	0.2	0.2	5.5	3,497	3,339	0.1	0.1	-4.5
その他の診療収益	*	*	*	*	—	22,253	24,455	0.8	0.9	9.9	6,789	6,461	0.3	0.2	-4.8
4. その他の医業収益	*	*	*	*	—	89,151	93,292	3.1	3.3	4.6	81,206	91,613	3.0	3.4	12.8
II 介護収益	*	*	*	*	—	121,692	119,644	4.3	4.2	-1.7	177,342	169,726	6.5	6.3	-4.3
1. 施設サービス収益	*	*	*	*	—	61,261	59,229	2.2	2.1	-3.3	94,465	84,147	3.5	3.1	-10.9
2. 居宅サービス収益	*	*	*	*	—	52,624	52,882	1.9	1.9	0.5	69,120	71,519	2.5	2.6	3.5
(再掲)短期入所療養介護分	*	*	*	*	—	152	196	0.0	0.0	28.9	6,023	6,599	0.2	0.2	9.6
3. その他の介護収益	*	*	*	*	—	7,806	7,533	0.3	0.3	-3.5	13,757	14,059	0.5	0.5	2.2
III 医業・介護費用	*	*	*	*	—	2,734,629	2,753,653	96.4	96.6	0.7	2,536,573	2,551,291	93.5	94.4	0.6
1. 給与費	*	*	*	*	—	1,624,315	1,652,556	57.3	58.0	1.7	1,508,850	1,543,292	55.6	57.1	2.3
2. 医薬品費	*	*	*	*	—	233,319	220,928	8.2	7.7	-5.3	200,384	180,239	7.4	6.7	-10.1
3. 給食用材料費	*	*	*	*	—	26,911	26,074	0.9	0.9	-3.1	36,368	35,773	1.3	1.3	-1.6
4. 診療材料費・医療消耗器具備品費	*	*	*	*	—	170,404	175,375	6.0	6.2	2.9	133,540	134,828	4.9	5.0	1.0
5. 委託費	*	*	*	*	—	193,254	194,752	6.8	6.8	0.8	111,783	113,466	4.1	4.2	1.5
6. 減価償却費	*	*	*	*	—	121,546	122,942	4.3	4.3	1.1	99,340	98,312	3.7	3.6	-1.0
(再掲)建物減価償却費	*	*	*	*	—	36,219	36,060	1.3	1.3	-0.4	26,392	25,335	1.0	0.9	-4.0
(再掲)医療機器減価償却費	*	*	*	*	—	30,175	32,917	1.1	1.2	9.1	23,295	27,322	0.9	1.0	17.3
7. 設備関係費	*	*	*	*	—	118,365	119,723	4.2	4.2	1.1	185,452	190,096	6.8	7.0	2.5
(再掲)設備機器賃借料	*	*	*	*	—	33,986	34,112	1.2	1.2	0.4	21,957	21,333	0.8	0.8	-2.8
(再掲)医療機器賃借料	*	*	*	*	—	19,075	18,995	0.7	0.7	-0.4	13,999	13,283	0.5	0.5	-5.1
8. 経費	*	*	*	*	—	184,890	175,491	6.5	6.2	-5.1	171,274	172,528	6.3	6.4	0.7
9. その他の医業費用	*	*	*	*	—	61,625	65,812	2.2	2.3	6.8	89,581	82,758	3.3	3.1	-7.6
IV 損益差額(I+II-III)	*	*	*	*	—	100,892	97,475	3.6	3.4	—	176,735	150,650	6.5	5.6	—
V その他の医業・介護関連収益	*	*	*	*	—	60,577	45,588	2.1	1.6	-24.7	27,340	33,269	1.0	1.2	21.7
VI その他の医業・介護関連費用	*	*	*	*	—	60,786	77,904	2.1	2.7	28.2	65,615	61,710	2.4	2.3	-6.0
VII 総損益差額(IV+V-VI)	*	*	*	*	—	100,684	65,159	3.6	2.3	—	138,459	122,210	5.1	4.5	—
VIII 税金	—	—	—	—	—	—	—	—	—	—	—	—	—	—	
IX 税引後の総損益差額(VII-VIII)	—	—	—	—	—	—	—	—	—	—	—	—	—	—	
施設数	*	—	—	—	—	57	—	—	—	—	14	—	—	—	
平均病床数	*	*	—	—	—	207	207	—	—	—	221	220	—	—	

⑨障害者施設等入院基本料算定病院（集計2）

（1施設当たり損益）

	(参考)国公立を除く				
	15 対 1				
	金額		構成比率		金額の 伸び率
	前々年(度)	前年(度)	前々年(度)	前年(度)	
	千円	千円	%	%	%
I 医業収益	1,536,438	1,545,588	90.8	91.1	0.6
1. 入院診療収益	1,348,772	1,361,527	79.7	80.2	0.9
保険診療収益	1,316,821	1,332,010	77.8	78.5	1.2
公害等診療収益	22,137	18,264	1.3	1.1	-17.5
その他の診療収益	9,814	11,253	0.6	0.7	14.7
2. 特別の療養環境収益	1,720	1,578	0.1	0.1	-8.3
3. 外来診療収益	147,361	142,397	8.7	8.4	-3.4
保険診療収益	143,316	137,662	8.5	8.1	-3.9
公害等診療収益	2,635	2,975	0.2	0.2	12.9
その他の診療収益	1,410	1,760	0.1	0.1	24.8
4. その他の医業収益	38,585	40,085	2.3	2.4	3.9
II 介護収益	156,242	151,305	9.2	8.9	-3.2
1. 施設サービス収益	41,933	32,327	2.5	1.9	-22.9
2. 居宅サービス収益	113,778	118,559	6.7	7.0	4.2
(再掲)短期入所療養介護分	1,921	1,627	0.1	0.1	-15.3
3. その他の介護収益	531	419	0.0	0.0	-21.1
III 医業・介護費用	1,571,561	1,537,812	92.8	90.6	-2.1
1. 給与費	1,028,154	1,041,992	60.7	61.4	1.3
2. 医薬品費	61,601	61,148	3.6	3.6	-0.7
3. 給食用材料費	32,150	32,723	1.9	1.9	1.8
4. 診療材料費・医療消耗器具備品費	47,615	42,759	2.8	2.5	-10.2
5. 委託費	94,084	54,360	5.6	3.2	-42.2
6. 減価償却費	78,305	69,707	4.6	4.1	-11.0
(再掲)建物減価償却費	37,757	36,325	2.2	2.1	-3.8
(再掲)医療機器減価償却費	8,220	11,611	0.5	0.7	41.3
7. 設備関係費	79,335	79,140	4.7	4.7	-0.2
(再掲)設備機器賃借料	13,119	15,331	0.8	0.9	16.9
(再掲)医療機器賃借料	9,296	8,742	0.5	0.5	-6.0
8. 経費	110,447	114,334	6.5	6.7	3.5
9. その他の医業費用	39,869	41,648	2.4	2.5	4.5
IV 損益差額(I+II-III)	121,120	159,081	7.2	9.4	-
V その他の医業・介護関連収益	11,946	18,806	0.7	1.1	57.4
VI その他の医業・介護関連費用	19,287	18,143	1.1	1.1	-5.9
VII 総損益差額(IV+V-VI)	113,779	159,744	6.7	9.4	-
VIII 税金	-	-	-	-	-
IX 税引後の総損益差額(VII-VIII)	-	-	-	-	-
施設数	6		-	-	-
平均病床数	153	153	-	-	-

⑩特殊疾患病棟入院料算定病院（集計2）

（1施設当たり損益）

	特殊疾患病棟入院料算定病院									
	特殊疾患病棟入院料1					特殊疾患病棟入院料2				
	金額		構成比率		金額の 伸び率	金額		構成比率		金額の 伸び率
	前々年(度)	前年(度)	前々年(度)	前年(度)		前々年(度)	前年(度)	前々年(度)	前年(度)	
千円	千円	%	%	%	千円	千円	%	%	%	
I 医業収益	2,272,158	2,260,483	93.8	94.0	-0.5	5,120,175	5,199,732	99.4	99.4	1.6
1. 入院診療収益	1,822,837	1,810,689	75.2	75.3	-0.7	2,964,309	2,990,992	57.5	57.2	0.9
保険診療収益	1,770,428	1,753,955	73.1	73.0	-0.9	2,954,167	2,974,610	57.4	56.9	0.7
公害等診療収益	30,214	33,601	1.2	1.4	11.2	2,403	5,886	0.0	0.1	144.9
その他の診療収益	22,196	23,132	0.9	1.0	4.2	7,740	10,496	0.2	0.2	35.6
2. 特別の療養環境収益	28,518	27,916	1.2	1.2	-2.1	4,640	4,879	0.1	0.1	5.2
3. 外来診療収益	335,648	333,971	13.9	13.9	-0.5	744,980	755,166	14.5	14.4	1.4
保険診療収益	308,972	302,929	12.8	12.6	-2.0	738,502	747,049	14.3	14.3	1.2
公害等診療収益	2,255	2,667	0.1	0.1	18.3	1,009	1,481	0.0	0.0	46.8
その他の診療収益	24,420	28,375	1.0	1.2	16.2	5,469	6,635	0.1	0.1	21.3
4. その他の医業収益	85,156	87,907	3.5	3.7	3.2	1,406,245	1,448,695	27.3	27.7	3.0
II 介護収益	150,603	143,714	6.2	6.0	-4.6	30,683	30,283	0.6	0.6	-1.3
1. 施設サービス収益	101,348	92,587	4.2	3.9	-8.6	30,683	30,283	0.6	0.6	-1.3
2. 居宅サービス収益	42,943	44,988	1.8	1.9	4.8	0	0	0.0	0.0	—
(再掲)短期入所療養介護分	782	949	0.0	0.0	21.4	0	0	0.0	0.0	—
3. その他の介護収益	6,312	6,139	0.3	0.3	-2.7	0	0	0.0	0.0	—
III 医業・介護費用	2,398,720	2,395,486	99.0	99.6	-0.1	5,152,835	5,206,812	100.0	99.6	1.0
1. 給与費	1,399,486	1,407,741	57.8	58.6	0.6	3,004,185	3,088,152	58.3	59.0	2.8
2. 医薬品費	156,046	152,684	6.4	6.4	-2.2	175,855	178,164	3.4	3.4	1.3
3. 給食用材料費	25,056	25,141	1.0	1.0	0.3	40,902	41,965	0.8	0.8	2.6
4. 診療材料費・医療消耗器具備品費	99,112	100,096	4.1	4.2	1.0	73,082	87,111	1.4	1.7	19.2
5. 委託費	196,720	202,253	8.1	8.4	2.8	998,821	965,521	19.4	18.5	-3.3
6. 減価償却費	91,418	89,267	3.8	3.7	-2.4	480,863	474,408	9.3	9.1	-1.3
(再掲)建物減価償却費	30,169	29,006	1.2	1.2	-3.9	296,021	292,049	5.7	5.6	-1.3
(再掲)医療機器減価償却費	28,371	28,773	1.2	1.2	1.4	113,337	113,680	2.2	2.2	0.3
7. 設備関係費	166,851	171,860	6.9	7.1	3.0	108,926	118,147	2.1	2.3	8.5
(再掲)設備機器賃借料	31,925	34,365	1.3	1.4	7.6	42,004	46,747	0.8	0.9	11.3
(再掲)医療機器賃借料	12,986	14,624	0.5	0.6	12.6	32,931	35,547	0.6	0.7	7.9
8. 経費	158,651	143,020	6.5	5.9	-9.9	238,309	221,913	4.6	4.2	-6.9
9. その他の医業費用	105,380	103,423	4.3	4.3	-1.9	31,892	31,431	0.6	0.6	-1.4
IV 損益差額(I+II-III)	24,041	8,711	1.0	0.4	—	-1,977	23,203	0.0	0.4	—
V その他の医業・介護関連収益	41,697	43,597	1.7	1.8	4.6	436,862	231,818	8.5	4.4	-46.9
VI その他の医業・介護関連費用	34,501	90,578	1.4	3.8	162.5	149,684	125,158	2.9	2.4	-16.4
VII 総損益差額(IV+V-VI)	31,236	-38,270	1.3	-1.6	—	285,201	129,863	5.5	2.5	—
VIII 税金	—	—	—	—	—	—	—	—	—	—
IX 税引後の総損益差額(VII-VIII)	—	—	—	—	—	—	—	—	—	—
施設数	21	—	—	—	—	4	—	—	—	—
平均病床数	237	237	—	—	—	440	440	—	—	—

⑩特殊疾患病棟入院料算定病院（集計2）

（1施設当たり損益）

	(参考)国公立を除く									
	特殊疾患病棟入院料1					特殊疾患病棟入院料2				
	金額		構成比率		金額の伸び率	金額		構成比率		金額の伸び率
	前々年(度)	前年(度)	前々年(度)	前年(度)		前々年(度)	前年(度)	前々年(度)	前年(度)	
千円	千円	%	%	%	千円	千円	%	%	%	
I 医業収益	2,272,158	2,260,483	93.8	94.0	-0.5	2,679,435	2,744,580	98.5	98.6	2.4
1. 入院診療収益	1,822,837	1,810,689	75.2	75.3	-0.7	2,005,396	2,057,522	73.7	73.9	2.6
保険診療収益	1,770,428	1,753,955	73.1	73.0	-0.9	1,995,228	2,042,635	73.3	73.3	2.4
公害等診療収益	30,214	33,601	1.2	1.4	11.2	0	3,159	0.0	0.1	-
その他の診療収益	22,196	23,132	0.9	1.0	4.2	10,168	11,728	0.4	0.4	15.3
2. 特別の療養環境収益	28,518	27,916	1.2	1.2	-2.1	1,814	1,755	0.1	0.1	-3.3
3. 外来診療収益	335,648	333,971	13.9	13.9	-0.5	639,518	652,673	23.5	23.4	2.1
保険診療収益	308,972	302,929	12.8	12.6	-2.0	631,993	643,667	23.2	23.1	1.8
公害等診療収益	2,255	2,667	0.1	0.1	18.3	238	159	0.0	0.0	-33.2
その他の診療収益	24,420	28,375	1.0	1.2	16.2	7,286	8,847	0.3	0.3	21.4
4. その他の医業収益	85,156	87,907	3.5	3.7	3.2	32,707	32,630	1.2	1.2	-0.2
II 介護収益	150,603	143,714	6.2	6.0	-4.6	40,910	40,378	1.5	1.4	-1.3
1. 施設サービス収益	101,348	92,587	4.2	3.9	-8.6	40,910	40,378	1.5	1.4	-1.3
2. 居宅サービス収益	42,943	44,988	1.8	1.9	4.8	0	0	0.0	0.0	-
(再掲)短期入所療養介護分	782	949	0.0	0.0	21.4	0	0	0.0	0.0	-
3. その他の介護収益	6,312	6,139	0.3	0.3	-2.7	0	0	0.0	0.0	-
III 医業・介護費用	2,398,720	2,395,486	99.0	99.6	-0.1	2,594,580	2,620,569	95.4	94.1	1.0
1. 給与費	1,399,486	1,407,741	57.8	58.6	0.6	1,667,266	1,685,910	61.3	60.5	1.1
2. 医薬品費	156,046	152,684	6.4	6.4	-2.2	227,931	231,540	8.4	8.3	1.6
3. 給食用材料費	25,056	25,141	1.0	1.0	0.3	54,535	55,952	2.0	2.0	2.6
4. 診療材料費・医療消耗器具備品費	99,112	100,096	4.1	4.2	1.0	97,140	115,565	3.6	4.1	19.0
5. 委託費	196,720	202,253	8.1	8.4	2.8	123,842	127,362	4.6	4.6	2.8
6. 減価償却費	91,418	89,267	3.8	3.7	-2.4	98,767	85,597	3.6	3.1	-13.3
(再掲)建物減価償却費	30,169	29,006	1.2	1.2	-3.9	31,153	30,118	1.1	1.1	-3.3
(再掲)医療機器減価償却費	28,371	28,773	1.2	1.2	1.4	12,821	9,277	0.5	0.3	-27.6
7. 設備関係費	166,851	171,860	6.9	7.1	3.0	131,685	136,557	4.8	4.9	3.7
(再掲)設備機器賃借料	31,925	34,365	1.3	1.4	7.6	56,005	62,329	2.1	2.2	11.3
(再掲)医療機器賃借料	12,986	14,624	0.5	0.6	12.6	43,908	47,396	1.6	1.7	7.9
8. 経費	158,651	143,020	6.5	5.9	-9.9	179,284	165,491	6.6	5.9	-7.7
9. その他の医業費用	105,380	103,423	4.3	4.3	-1.9	14,129	16,596	0.5	0.6	17.5
IV 損益差額(I+II-III)	24,041	8,711	1.0	0.4	-	125,766	164,388	4.6	5.9	-
V その他の医業・介護関連収益	41,697	43,597	1.7	1.8	4.6	93,736	24,178	3.4	0.9	-74.2
VI その他の医業・介護関連費用	34,501	90,578	1.4	3.8	162.5	21,237	15,416	0.8	0.6	-27.4
VII 総損益差額(IV+V-VI)	31,236	-38,270	1.3	-1.6	-	198,264	173,150	7.3	6.2	-
VIII 税金	-	-	-	-	-	-	-	-	-	-
IX 税引後の総損益差額(VII-VIII)	-	-	-	-	-	-	-	-	-	-
施設数	21	-	-	-	-	3	-	-	-	-
平均病床数	237	237	-	-	-	288	288	-	-	-

⑪特定一般病棟入院料算定病院（集計2）

（1施設当たり損益）

	特定一般病棟入院料算定病院									
	特定一般病棟入院料1					特定一般病棟入院料2				
	金額		構成比率		金額の伸び率	金額		構成比率		金額の伸び率
	前々年(度)	前年(度)	前々年(度)	前年(度)		前々年(度)	前年(度)	前々年(度)	前年(度)	
千円	千円	%	%	%	千円	千円	%	%	%	
I 医業収益	*	*	*	*	—	*	*	*	*	—
1. 入院診療収益	*	*	*	*	—	*	*	*	*	—
保険診療収益	*	*	*	*	—	*	*	*	*	—
公害等診療収益	*	*	*	*	—	*	*	*	*	—
その他の診療収益	*	*	*	*	—	*	*	*	*	—
2. 特別の療養環境収益	*	*	*	*	—	*	*	*	*	—
3. 外来診療収益	*	*	*	*	—	*	*	*	*	—
保険診療収益	*	*	*	*	—	*	*	*	*	—
公害等診療収益	*	*	*	*	—	*	*	*	*	—
その他の診療収益	*	*	*	*	—	*	*	*	*	—
4. その他の医業収益	*	*	*	*	—	*	*	*	*	—
II 介護収益	*	*	*	*	—	*	*	*	*	—
1. 施設サービス収益	*	*	*	*	—	*	*	*	*	—
2. 居宅サービス収益	*	*	*	*	—	*	*	*	*	—
(再掲)短期入所療養介護分	*	*	*	*	—	*	*	*	*	—
3. その他の介護収益	*	*	*	*	—	*	*	*	*	—
III 医業・介護費用	*	*	*	*	—	*	*	*	*	—
1. 給与費	*	*	*	*	—	*	*	*	*	—
2. 医薬品費	*	*	*	*	—	*	*	*	*	—
3. 給食用材料費	*	*	*	*	—	*	*	*	*	—
4. 診療材料費・医療消耗器具備品費	*	*	*	*	—	*	*	*	*	—
5. 委託費	*	*	*	*	—	*	*	*	*	—
6. 減価償却費	*	*	*	*	—	*	*	*	*	—
(再掲)建物減価償却費	*	*	*	*	—	*	*	*	*	—
(再掲)医療機器減価償却費	*	*	*	*	—	*	*	*	*	—
7. 設備関係費	*	*	*	*	—	*	*	*	*	—
(再掲)設備機器賃借料	*	*	*	*	—	*	*	*	*	—
(再掲)医療機器賃借料	*	*	*	*	—	*	*	*	*	—
8. 経費	*	*	*	*	—	*	*	*	*	—
9. その他の医業費用	*	*	*	*	—	*	*	*	*	—
IV 損益差額(I+II-III)	*	*	*	*	—	*	*	*	*	—
V その他の医業・介護関連収益	*	*	*	*	—	*	*	*	*	—
VI その他の医業・介護関連費用	*	*	*	*	—	*	*	*	*	—
VII 総損益差額(IV+V-VI)	*	*	*	*	—	*	*	*	*	—
VIII 税金	—	—	—	—	—	—	—	—	—	—
IX 税引後の総損益差額(VII-VIII)	—	—	—	—	—	—	—	—	—	—
施設数	*	—	—	—	—	*	—	—	—	—
平均病床数	*	*	—	—	—	*	*	—	—	—

⑪特定一般病棟入院料算定病院（集計2）

（1施設当たり損益）

	(参考)国公立を除く									
	特定一般病棟入院料1					特定一般病棟入院料2				
	金額		構成比率		金額の伸び率	金額		構成比率		金額の伸び率
	前々年(度)	前年(度)	前々年(度)	前年(度)		前々年(度)	前年(度)	前々年(度)	前年(度)	
千円	千円	%	%	%	千円	千円	%	%	%	
I 医業収益	*	*	*	*	—	—	—	—	—	—
1. 入院診療収益	*	*	*	*	—	—	—	—	—	—
保険診療収益	*	*	*	*	—	—	—	—	—	—
公害等診療収益	*	*	*	*	—	—	—	—	—	—
その他の診療収益	*	*	*	*	—	—	—	—	—	—
2. 特別の療養環境収益	*	*	*	*	—	—	—	—	—	—
3. 外来診療収益	*	*	*	*	—	—	—	—	—	—
保険診療収益	*	*	*	*	—	—	—	—	—	—
公害等診療収益	*	*	*	*	—	—	—	—	—	—
その他の診療収益	*	*	*	*	—	—	—	—	—	—
4. その他の医業収益	*	*	*	*	—	—	—	—	—	—
II 介護収益	*	*	*	*	—	—	—	—	—	—
1. 施設サービス収益	*	*	*	*	—	—	—	—	—	—
2. 居宅サービス収益	*	*	*	*	—	—	—	—	—	—
(再掲)短期入所療養介護分	*	*	*	*	—	—	—	—	—	—
3. その他の介護収益	*	*	*	*	—	—	—	—	—	—
III 医業・介護費用	*	*	*	*	—	—	—	—	—	—
1. 給与費	*	*	*	*	—	—	—	—	—	—
2. 医薬品費	*	*	*	*	—	—	—	—	—	—
3. 給食用材料費	*	*	*	*	—	—	—	—	—	—
4. 診療材料費・医療消耗器具備品費	*	*	*	*	—	—	—	—	—	—
5. 委託費	*	*	*	*	—	—	—	—	—	—
6. 減価償却費	*	*	*	*	—	—	—	—	—	—
(再掲)建物減価償却費	*	*	*	*	—	—	—	—	—	—
(再掲)医療機器減価償却費	*	*	*	*	—	—	—	—	—	—
7. 設備関係費	*	*	*	*	—	—	—	—	—	—
(再掲)設備機器賃借料	*	*	*	*	—	—	—	—	—	—
(再掲)医療機器賃借料	*	*	*	*	—	—	—	—	—	—
8. 経費	*	*	*	*	—	—	—	—	—	—
9. その他の医業費用	*	*	*	*	—	—	—	—	—	—
IV 損益差額(I+II-III)	*	*	*	*	—	—	—	—	—	—
V その他の医業・介護関連収益	*	*	*	*	—	—	—	—	—	—
VI その他の医業・介護関連費用	*	*	*	*	—	—	—	—	—	—
VII 総損益差額(IV+V-VI)	*	*	*	*	—	—	—	—	—	—
VIII 税金	—	—	—	—	—	—	—	—	—	—
IX 税引後の総損益差額(VII-VIII)	—	—	—	—	—	—	—	—	—	—
施設数	*	—	—	—	—	0	—	—	—	—
平均病床数	*	*	—	—	—	—	—	—	—	—

(4) 一般病院 病床規模別の損益状況

一般病院 (全体) (集計1)

(1施設当たり損益)

	20~49床					50~99床					100~199床					200~299床				
	金額		構成比率		金額の伸比率	金額		構成比率		金額の伸比率	金額		構成比率		金額の伸比率	金額		構成比率		金額の伸比率
	前々年(度)	前年(度)	前々年(度)	前年(度)		前々年(度)	前年(度)	前々年(度)	前年(度)		前々年(度)	前年(度)	前々年(度)	前年(度)		前々年(度)	前年(度)	前々年(度)	前年(度)	
	千円	千円	%	%	%	千円	千円	%	%	%	千円	千円	%	%	%	千円	千円	%	%	%
I 医業収益	763,360	749,144	99.9	100.0	-1.9	1,045,889	1,044,266	99.9	99.9	-0.2	2,171,029	2,165,886	99.8	99.8	-0.2	4,239,526	4,211,866	99.8	99.8	-0.7
1. 入院診療収益	352,128	345,377	46.1	46.1	-1.9	660,231	664,225	63.0	63.5	0.6	1,456,255	1,458,135	66.9	67.2	0.1	2,884,228	2,900,937	67.9	68.7	0.6
保険診療収益	318,834	313,976	41.7	41.9	-1.5	636,552	639,108	60.8	61.1	0.4	1,425,151	1,427,408	65.5	65.8	0.2	2,825,005	2,840,849	66.5	67.3	0.6
公害等診療収益	2,323	2,346	0.3	0.3	1.0	5,601	6,738	0.5	0.6	20.3	15,442	15,221	0.7	0.7	-1.4	26,665	28,947	0.6	0.7	8.6
その他の診療収益	30,971	29,055	4.1	3.9	-6.2	18,077	18,378	1.7	1.8	1.7	15,662	15,506	0.7	0.7	-1.0	32,559	31,141	0.8	0.7	-4.4
2. 特別の療養環境収益	6,624	6,421	0.9	0.9	-3.1	10,666	10,318	1.0	1.0	-3.3	19,970	19,585	0.9	0.9	-1.9	45,966	45,229	1.1	1.1	-1.6
3. 外来診療収益	364,093	361,064	47.7	48.2	-0.8	326,061	319,520	31.1	30.6	-2.0	595,293	587,538	27.4	27.1	-1.3	1,155,571	1,127,106	27.2	26.7	-2.5
保険診療収益	340,162	335,669	44.5	44.8	-1.3	313,695	307,048	30.0	29.4	-2.1	576,176	568,758	26.5	26.2	-1.3	1,117,691	1,089,145	26.3	25.8	-2.6
公害等診療収益	2,560	2,687	0.3	0.4	5.0	5,268	5,195	0.5	0.5	-1.4	9,421	9,111	0.4	0.4	-3.3	12,066	12,359	0.3	0.3	2.4
その他の診療収益	21,370	22,709	2.8	3.0	6.3	7,099	7,278	0.7	0.7	2.5	9,696	9,669	0.4	0.4	-0.3	25,815	25,602	0.6	0.6	-0.8
4. その他の医業収益	40,516	36,282	5.3	4.8	-10.5	48,931	50,202	4.7	4.8	2.6	99,511	100,628	4.6	4.6	1.1	153,760	138,594	3.6	3.3	-9.9
II 介護収益	610	214	0.1	0.0	-64.9	1,318	1,283	0.1	0.1	-2.7	4,521	4,157	0.2	0.2	-8.1	7,300	8,643	0.2	0.2	18.4
III 医業・介護費用	777,053	772,962	101.7	103.1	-0.5	1,074,731	1,076,440	102.6	103.0	0.2	2,238,190	2,239,060	102.9	103.2	0.0	4,342,879	4,361,367	102.3	103.3	0.4
1. 給与費	414,191	419,140	54.2	55.9	1.2	605,066	617,146	57.8	59.0	2.0	1,275,231	1,295,889	58.6	59.7	1.6	2,383,585	2,433,445	56.1	57.7	2.1
2. 医薬品費	101,677	98,557	13.3	13.2	-3.1	108,474	102,841	10.4	9.8	-5.2	219,799	206,357	10.1	9.5	-6.1	528,833	495,371	12.5	11.7	-6.3
3. 給食用材料費	8,742	11,431	1.1	1.5	30.8	10,957	10,923	1.0	1.0	-0.3	20,261	20,415	0.9	0.9	0.8	27,585	26,992	0.6	0.6	-2.1
4. 診療材料費・医療消耗器具備品費	53,752	48,948	7.0	6.5	-8.9	81,156	83,191	7.7	8.0	2.5	169,116	165,873	7.8	7.6	-1.9	380,571	383,003	9.0	9.1	0.6
5. 委託費	37,900	38,349	5.0	5.1	1.2	66,230	65,184	6.3	6.2	-1.6	135,933	138,037	6.2	6.4	1.5	270,064	276,105	6.4	6.5	2.2
6. 減価償却費	32,378	30,598	4.2	4.1	-5.5	48,651	49,626	4.6	4.7	2.0	122,116	119,532	5.6	5.5	-2.1	256,799	250,808	6.0	5.9	-2.3
(再掲)建物減価償却費	11,570	11,066	1.5	1.5	-4.4	16,254	17,033	1.6	1.6	4.8	43,915	41,397	2.0	1.9	-5.7	81,204	80,129	1.9	1.9	-1.3
(再掲)医療機器減価償却費	11,892	11,481	1.6	1.5	-3.5	16,086	15,755	1.5	1.5	-2.1	39,352	39,680	1.8	1.8	0.8	100,203	96,336	2.4	2.3	-3.9
7. 設備関係費	40,698	40,249	5.3	5.4	-1.1	50,434	46,802	4.8	4.5	-7.2	99,708	102,815	4.6	4.7	3.1	160,791	169,164	3.8	4.0	5.2
(再掲)設備機器賃借料	10,351	9,961	1.4	1.3	-3.8	14,302	14,305	1.4	1.4	0.0	30,849	32,240	1.4	1.5	4.5	44,815	47,157	1.1	1.1	5.2
(再掲)医療機器賃借料	6,845	7,212	0.9	1.0	5.4	9,828	9,713	0.9	0.9	-1.2	20,968	19,993	1.0	0.9	-4.6	29,118	30,922	0.7	0.7	6.2
8. 経費	69,254	66,957	9.1	8.9	-3.3	81,191	78,206	7.8	7.5	-3.7	142,471	138,781	6.5	6.4	-2.6	249,762	240,137	5.9	5.7	-3.9
9. その他の医業費用	18,462	18,734	2.4	2.5	1.5	22,572	22,520	2.2	2.2	-0.2	53,553	51,362	2.5	2.4	-4.1	84,887	86,342	2.0	2.0	1.7
IV 損益差額(I+II-III)	-13,083	-23,605	-1.7	-3.2	-	-27,524	-30,891	-2.6	-3.0	-	-62,640	-69,018	-2.9	-3.2	-	-96,054	-140,858	-2.3	-3.3	-
V その他の医業・介護関連収益	39,872	43,653	5.2	5.8	9.5	68,250	56,494	6.5	5.4	-17.2	148,009	138,246	6.8	6.4	-6.6	240,608	207,675	5.7	4.9	-13.7
VI その他の医業・介護関連費用	24,269	20,053	3.2	2.7	-17.4	42,988	26,592	4.1	2.5	-38.1	57,164	56,143	2.6	2.6	-1.8	117,270	101,216	2.8	2.4	-13.7
VII 総損益差額(IV+V-VI)	2,520	-4	0.3	0.0	-	-2,262	-989	-0.2	-0.1	-	28,205	13,085	1.3	0.6	-	27,285	-34,399	0.6	-0.8	-
VIII 税金	-	-	-	-	-	-	-	-	-	-	-	-	-	-	-	-	-	-	-	-
IX 税引後の総損益差額(VII-VIII)	-	-	-	-	-	-	-	-	-	-	-	-	-	-	-	-	-	-	-	-
施設数	104	-	-	-	-	197	-	-	-	-	263	-	-	-	-	105	-	-	-	-
平均病床数	38	38	-	-	-	73	73	-	-	-	149	149	-	-	-	246	245	-	-	-

一般病院（全体）（集計1）

（1施設当たり損益）

	300～499床					500床以上					全 体				
	金 額		構成比率		金額の 伸び率	金 額		構成比率		金額の 伸び率	金 額		構成比率		金額の 伸び率
	前々年(度)	前年(度)	前々年(度)	前年(度)		前々年(度)	前年(度)	前々年(度)	前年(度)		前々年(度)	前年(度)	前々年(度)	前年(度)	
	千円	千円	%	%	%	千円	千円	%	%	%	千円	千円	%	%	%
I 医業収益	7,615,772	7,664,875	99.9	99.9	0.6	15,138,216	15,316,107	99.9	99.9	1.2	3,719,536	3,731,558	99.9	99.9	0.3
1. 入院診療収益	5,215,389	5,252,386	68.4	68.5	0.7	10,395,420	10,528,704	68.6	68.7	1.3	2,504,641	2,521,501	67.3	67.5	0.7
保険診療収益	5,112,148	5,147,149	67.1	67.1	0.7	10,209,056	10,327,537	67.4	67.4	1.2	2,449,715	2,465,297	65.8	66.0	0.6
公害等診療収益	54,216	54,369	0.7	0.7	0.3	71,305	86,735	0.5	0.6	21.6	23,241	24,593	0.6	0.7	5.8
その他の診療収益	49,024	50,868	0.6	0.7	3.8	115,059	114,432	0.8	0.7	-0.5	31,684	31,612	0.9	0.8	-0.2
2. 特別の療養環境収益	85,812	84,856	1.1	1.1	-1.1	203,061	201,550	1.3	1.3	-0.7	41,677	41,113	1.1	1.1	-1.4
3. 外来診療収益	2,106,941	2,118,291	27.6	27.6	0.5	4,110,134	4,147,447	27.1	27.1	0.9	1,047,339	1,043,953	28.1	27.9	-0.3
保険診療収益	2,056,517	2,068,241	27.0	27.0	0.6	4,009,248	4,046,800	26.5	26.4	0.9	1,016,631	1,013,221	27.3	27.1	-0.3
公害等診療収益	19,863	20,527	0.3	0.3	3.3	15,385	18,478	0.1	0.1	20.1	10,239	10,474	0.3	0.3	2.3
その他の診療収益	30,561	29,523	0.4	0.4	-3.4	85,501	82,169	0.6	0.5	-3.9	20,468	20,257	0.5	0.5	-1.0
4. その他の医業収益	207,630	209,343	2.7	2.7	0.8	429,600	438,405	2.8	2.9	2.0	125,880	124,991	3.4	3.3	-0.7
II 介護収益	6,692	7,155	0.1	0.1	6.9	9,794	9,986	0.1	0.1	2.0	4,364	4,456	0.1	0.1	2.1
III 医業・介護費用	7,956,716	8,024,153	104.4	104.6	0.8	15,793,984	16,078,478	104.3	104.9	1.8	3,859,065	3,889,644	103.6	104.1	0.8
1. 給与費	4,178,424	4,244,402	54.8	55.3	1.6	7,772,536	8,017,300	51.3	52.3	3.1	2,049,507	2,090,666	55.0	56.0	2.0
2. 医薬品費	1,141,246	1,139,691	15.0	14.9	-0.1	2,556,379	2,538,949	16.9	16.6	-0.7	516,816	505,909	13.9	13.5	-2.1
3. 給食用材料費	55,825	54,767	0.7	0.7	-1.9	71,747	75,521	0.5	0.5	5.3	27,072	27,374	0.7	0.7	1.1
4. 診療材料費・医療消耗器具備品費	750,401	756,323	9.8	9.9	0.8	1,660,404	1,711,772	11.0	11.2	3.1	350,614	353,770	9.4	9.5	0.9
5. 委託費	506,514	514,657	6.6	6.7	1.6	1,092,176	1,111,113	7.2	7.2	1.7	245,918	249,634	6.6	6.7	1.5
6. 減価償却費	497,051	498,637	6.5	6.5	0.3	1,116,292	1,116,678	7.4	7.3	0.0	235,217	234,048	6.3	6.3	-0.5
(再掲)建物減価償却費	165,474	166,843	2.2	2.2	0.8	407,294	415,749	2.7	2.7	2.1	80,865	80,820	2.2	2.2	-0.1
(再掲)医療機器減価償却費	204,217	201,527	2.7	2.6	-1.3	488,583	470,270	3.2	3.1	-3.7	93,397	91,397	2.5	2.4	-2.1
7. 設備関係費	297,029	305,474	3.9	4.0	2.8	487,125	503,924	3.2	3.3	3.4	146,718	150,264	3.9	4.0	2.4
(再掲)設備機器賃借料	92,242	94,350	1.2	1.2	2.3	176,842	175,681	1.2	1.1	-0.7	45,767	46,739	1.2	1.3	2.1
(再掲)医療機器賃借料	58,688	59,094	0.8	0.8	0.7	106,969	109,502	0.7	0.7	2.4	29,477	29,634	0.8	0.8	0.5
8. 経費	376,025	356,411	4.9	4.6	-5.2	711,899	688,740	4.7	4.5	-3.3	207,412	199,334	5.6	5.3	-3.9
9. その他の医業費用	154,201	153,790	2.0	2.0	-0.3	325,427	314,481	2.1	2.1	-3.4	79,792	78,645	2.1	2.1	-1.4
IV 損益差額(I+II-III)	-334,252	-352,122	-4.4	-4.6	-	-645,975	-752,385	-4.3	-4.9	-	-135,165	-153,630	-3.6	-4.1	-
V その他の医業・介護関連収益	576,523	588,270	7.6	7.7	2.0	1,399,699	1,559,433	9.2	10.2	11.4	276,664	278,678	7.4	7.5	0.7
VI その他の医業・介護関連費用	306,035	259,022	4.0	3.4	-15.4	746,583	867,151	4.9	5.7	16.1	141,290	133,004	3.8	3.6	-5.9
VII 総損益差額(IV+V-VI)	-63,763	-22,874	-0.8	-0.3	-	7,141	-60,103	0.0	-0.4	-	209	-7,956	0.0	-0.2	-
VIII 税金	-	-	-	-	-	-	-	-	-	-	-	-	-	-	-
IX 税引後の総損益差額(VII-VIII)	-	-	-	-	-	-	-	-	-	-	-	-	-	-	-
施設数	161	-	-	-	-	49	-	-	-	-	879	-	-	-	-
平均病床数	376	375	-	-	-	622	621	-	-	-	198	198	-	-	-

一般病院（参考）国公立を除く（集計1）

（1施設当たり損益）

	20~49床					50~99床					100~199床					200~299床				
	金額		構成比率		金額の伸比率	金額		構成比率		金額の伸比率	金額		構成比率		金額の伸比率	金額		構成比率		金額の伸比率
	前々年(度)	前年(度)	前々年(度)	前年(度)		前々年(度)	前年(度)	前々年(度)	前年(度)		前々年(度)	前年(度)	前々年(度)	前年(度)		前々年(度)	前年(度)	前々年(度)	前年(度)	
千円	千円	%	%	%	千円	千円	%	%	%	千円	千円	%	%	%	千円	千円	%	%	%	
I 医業収益	809,718	793,005	99.9	100.0	-2.1	1,079,606	1,077,796	99.9	99.9	-0.2	2,176,920	2,172,191	99.8	99.8	-0.2	4,355,313	4,317,202	99.8	99.8	-0.9
1. 入院診療収益	373,214	365,074	46.1	46.0	-2.2	699,446	703,224	64.7	65.2	0.5	1,490,441	1,491,228	68.3	68.5	0.1	2,985,134	2,989,825	68.4	69.1	0.2
保険診療収益	338,108	332,153	41.7	41.9	-1.8	671,943	674,014	62.2	62.5	0.3	1,457,455	1,458,509	66.8	67.0	0.1	2,927,234	2,933,227	67.1	67.8	0.2
公害等診療収益	2,490	2,507	0.3	0.3	0.7	6,452	7,786	0.6	0.7	20.7	16,392	16,337	0.8	0.8	-0.3	26,819	28,311	0.6	0.7	5.6
その他の診療収益	32,616	30,414	4.0	3.8	-6.8	21,051	21,424	1.9	2.0	1.8	16,594	16,381	0.8	0.8	-1.3	31,081	28,286	0.7	0.7	-9.0
2. 特別の療養環境収益	7,154	6,819	0.9	0.9	-4.7	12,250	11,847	1.1	1.1	-3.3	21,565	21,048	1.0	1.0	-2.4	48,015	46,867	1.1	1.1	-2.4
3. 外来診療収益	388,734	385,310	48.0	48.6	-0.9	320,975	314,637	29.7	29.2	-2.0	574,123	569,464	26.3	26.2	-0.8	1,170,599	1,139,221	26.8	26.3	-2.7
保険診療収益	362,727	357,726	44.8	45.1	-1.4	306,996	300,551	28.4	27.9	-2.1	553,502	549,294	25.4	25.2	-0.8	1,135,680	1,104,388	26.0	25.5	-2.8
公害等診療収益	2,717	2,858	0.3	0.4	5.2	6,016	5,948	0.6	0.6	-1.1	10,511	10,167	0.5	0.5	-3.3	12,635	13,045	0.3	0.3	3.2
その他の診療収益	23,290	24,726	2.9	3.1	6.2	7,962	8,138	0.7	0.8	2.2	10,109	10,003	0.5	0.5	-1.0	22,284	21,789	0.5	0.5	-2.2
4. その他の医業収益	40,616	35,802	5.0	4.5	-11.9	46,935	48,088	4.3	4.5	2.5	90,791	90,451	4.2	4.2	-0.4	151,565	141,289	3.5	3.3	-6.8
II 介護収益	683	239	0.1	0.0	-65.0	1,354	1,261	0.1	0.1	-6.9	4,533	4,049	0.2	0.2	-10.7	8,888	10,585	0.2	0.2	19.1
III 医業・介護費用	801,293	796,724	98.9	100.4	-0.6	1,073,680	1,074,413	99.3	99.6	0.1	2,148,251	2,150,189	98.5	98.8	0.1	4,329,049	4,329,983	99.2	100.1	0.0
1. 給与費	423,148	428,644	52.2	54.0	1.3	601,432	613,689	55.6	56.9	2.0	1,223,242	1,240,823	56.1	57.0	1.4	2,353,835	2,394,895	53.9	55.3	1.7
2. 医薬品費	108,339	105,281	13.4	13.3	-2.8	105,127	99,707	9.7	9.2	-5.2	215,363	203,031	9.9	9.3	-5.7	544,895	504,577	12.5	11.7	-7.4
3. 給食用材料費	9,277	12,350	1.1	1.6	33.1	11,453	11,461	1.1	1.1	0.1	21,278	21,470	1.0	1.0	0.9	26,446	25,612	0.6	0.6	-3.2
4. 診療材料費・医療消耗器具備品費	57,756	52,467	7.1	6.6	-9.2	87,188	89,585	8.1	8.3	2.7	170,752	168,184	7.8	7.7	-1.5	394,325	399,131	9.0	9.2	1.2
5. 委託費	36,933	37,089	4.6	4.7	0.4	63,993	62,172	5.9	5.8	-2.8	120,320	121,594	5.5	5.6	1.1	247,128	250,529	5.7	5.8	1.4
6. 減価償却費	30,595	28,534	3.8	3.6	-6.7	43,139	44,251	4.0	4.1	2.6	100,190	97,528	4.6	4.5	-2.7	241,423	234,434	5.5	5.4	-2.9
(再掲)建物減価償却費	10,020	9,413	1.2	1.2	-6.1	13,251	14,123	1.2	1.3	6.6	33,801	31,369	1.5	1.4	-7.2	69,321	67,576	1.6	1.6	-2.5
(再掲)医療機器減価償却費	11,288	10,744	1.4	1.4	-4.8	12,488	12,367	1.2	1.1	-1.0	26,511	27,070	1.2	1.2	2.1	83,263	80,430	1.9	1.9	-3.4
7. 設備関係費	43,423	42,971	5.4	5.4	-1.0	54,214	49,486	5.0	4.6	-8.7	102,744	106,066	4.7	4.9	3.2	165,963	175,708	3.8	4.1	5.9
(再掲)設備機器賃借料	10,967	10,503	1.4	1.3	-4.2	15,156	15,057	1.4	1.4	-0.7	30,917	32,414	1.4	1.5	4.8	40,445	43,239	0.9	1.0	6.9
(再掲)医療機器賃借料	7,303	7,654	0.9	1.0	4.8	10,665	10,464	1.0	1.0	-1.9	21,153	19,546	1.0	0.9	-7.6	26,492	28,808	0.6	0.7	8.7
8. 経費	74,127	71,604	9.1	9.0	-3.4	84,733	81,476	7.8	7.6	-3.8	140,623	137,613	6.4	6.3	-2.1	259,381	249,787	5.9	5.8	-3.7
9. その他の医業費用	17,695	17,785	2.2	2.2	0.5	22,401	22,587	2.1	2.1	0.8	53,739	53,880	2.5	2.5	0.3	95,653	95,310	2.2	2.2	-0.4
IV 損益差額(I+II-III)	9,107	-3,480	1.1	-0.4	-	7,280	4,644	0.7	0.4	-	33,202	26,051	1.5	1.2	-	35,151	-2,195	0.8	-0.1	-
V その他の医業・介護関連収益	18,695	21,027	2.3	2.7	12.5	34,777	23,371	3.2	2.2	-32.8	63,726	53,311	2.9	2.4	-16.3	142,724	93,681	3.3	2.2	-34.4
VI その他の医業・介護関連費用	21,037	16,880	2.6	2.1	-19.8	40,212	21,006	3.7	1.9	-47.8	47,670	42,267	2.2	1.9	-11.3	106,552	92,536	2.4	2.1	-13.2
VII 総損益差額(IV+V-VI)	6,765	667	0.8	0.1	-	1,845	7,010	0.2	0.6	-	49,258	37,095	2.3	1.7	-	71,324	-1,050	1.6	0.0	-
VIII 税金	-	-	-	-	-	-	-	-	-	-	-	-	-	-	-	-	-	-	-	-
IX 税引後の総損益差額(VII-VIII)	-	-	-	-	-	-	-	-	-	-	-	-	-	-	-	-	-	-	-	-
施設数	93	-	-	-	-	168	-	-	-	-	213	-	-	-	75	-	-	-	-	-
平均病床数	39	39	-	-	-	72	72	-	-	-	147	147	-	-	246	246	-	-	-	-

一般病院（参考）国公立を除く（集計1）

（1施設当たり損益）

	300～499床					500床以上					全体				
	金額		構成比率		金額の 伸び率	金額		構成比率		金額の 伸び率	金額		構成比率		金額の 伸び率
	前々年(度)	前年(度)	前々年(度)	前年(度)		前々年(度)	前年(度)	前々年(度)	前年(度)		前々年(度)	前年(度)	前々年(度)	前年(度)	
千円	千円	%	%	%	千円	千円	%	%	%	千円	千円	%	%	%	
I 医業収益	7,816,633	7,852,803	99.9	99.9	0.5	15,943,879	16,166,786	99.9	99.9	1.4	3,097,220	3,099,935	99.8	99.8	0.1
1. 入院診療収益	5,339,788	5,400,403	68.2	68.7	1.1	11,203,519	11,368,081	70.2	70.2	1.5	2,092,155	2,105,601	67.4	67.8	0.6
保険診療収益	5,228,603	5,289,244	66.8	67.3	1.2	11,057,932	11,208,558	69.3	69.3	1.4	2,043,909	2,057,039	65.9	66.3	0.6
公害等診療収益	60,008	58,388	0.8	0.7	-2.7	55,147	64,757	0.3	0.4	17.4	19,850	20,435	0.6	0.7	2.9
その他の診療収益	51,177	52,771	0.7	0.7	3.1	90,440	94,766	0.6	0.6	4.8	28,397	28,126	0.9	0.9	-1.0
2. 特別の療養環境収益	95,652	93,918	1.2	1.2	-1.8	325,915	317,863	2.0	2.0	-2.5	39,006	38,085	1.3	1.2	-2.4
3. 外来診療収益	2,148,642	2,127,042	27.5	27.1	-1.0	4,024,112	4,082,123	25.2	25.2	1.4	859,307	851,063	27.7	27.4	-1.0
保険診療収益	2,084,326	2,064,364	26.6	26.3	-1.0	3,920,416	3,976,622	24.6	24.6	1.4	829,820	821,637	26.8	26.5	-1.0
公害等診療収益	24,338	25,232	0.3	0.3	3.7	9,326	13,656	0.1	0.1	46.4	10,231	10,416	0.3	0.3	1.8
その他の診療収益	39,978	37,446	0.5	0.5	-6.3	94,371	91,845	0.6	0.6	-2.7	19,255	19,011	0.6	0.6	-1.3
4. その他の医業収益	232,551	231,440	3.0	2.9	-0.5	390,333	398,718	2.4	2.5	2.1	106,752	105,186	3.4	3.4	-1.5
II 介護収益	9,522	10,168	0.1	0.1	6.8	18,158	18,797	0.1	0.1	3.5	4,726	4,779	0.2	0.2	1.1
III 医業・介護費用	7,893,415	7,901,790	100.9	100.5	0.1	15,931,580	16,198,693	99.8	100.1	1.7	3,091,628	3,101,164	99.7	99.9	0.3
1. 給与費	4,131,455	4,191,103	52.8	53.3	1.4	7,854,659	8,025,043	49.2	49.6	2.2	1,656,381	1,683,659	53.4	54.2	1.6
2. 医薬品費	1,159,916	1,132,709	14.8	14.4	-2.3	2,708,007	2,720,978	17.0	16.8	0.5	407,457	393,871	13.1	12.7	-3.3
3. 給食用材料費	54,955	54,104	0.7	0.7	-1.5	77,165	79,090	0.5	0.5	2.5	23,679	24,034	0.8	0.8	1.5
4. 診療材料費・医療消耗器具備品費	779,782	785,839	10.0	10.0	0.8	1,702,004	1,757,462	10.7	10.9	3.3	284,081	286,137	9.2	9.2	0.7
5. 委託費	457,608	455,457	5.8	5.8	-0.5	936,134	958,099	5.9	5.9	2.3	176,891	177,647	5.7	5.7	0.4
6. 減価償却費	439,170	429,023	5.6	5.5	-2.3	964,056	972,283	6.0	6.0	0.9	161,886	159,154	5.2	5.1	-1.7
(再掲)建物減価償却費	123,483	123,982	1.6	1.6	0.4	331,491	349,951	2.1	2.2	5.6	49,861	49,635	1.6	1.6	-0.5
(再掲)医療機器減価償却費	155,136	147,712	2.0	1.9	-4.8	353,369	346,558	2.2	2.1	-1.9	53,810	52,395	1.7	1.7	-2.6
7. 設備関係費	325,415	331,582	4.2	4.2	1.9	670,326	703,389	4.2	4.3	4.9	135,099	137,826	4.4	4.4	2.0
(再掲)設備機器賃借料	95,998	97,135	1.2	1.2	1.2	251,826	245,881	1.6	1.5	-2.4	40,253	40,935	1.3	1.3	1.7
(再掲)医療機器賃借料	64,301	64,491	0.8	0.8	0.3	157,536	158,620	1.0	1.0	0.7	26,823	26,621	0.9	0.9	-0.8
8. 経費	395,172	373,675	5.0	4.8	-5.4	756,788	724,926	4.7	4.5	-4.2	182,030	175,008	5.9	5.6	-3.9
9. その他の医業費用	149,941	148,298	1.9	1.9	-1.1	262,441	257,423	1.6	1.6	-1.9	64,124	63,827	2.1	2.1	-0.5
IV 損益差額（I＋II－III）	-67,261	-38,818	-0.9	-0.5	-	30,457	-13,110	0.2	-0.1	-	10,318	3,550	0.3	0.1	-
V その他の医業・介護関連収益	357,499	211,841	4.6	2.7	-40.7	934,385	929,650	5.9	5.7	-0.5	123,395	92,880	4.0	3.0	-24.7
VI その他の医業・介護関連費用	320,298	198,168	4.1	2.5	-38.1	911,217	843,005	5.7	5.2	-7.5	110,240	83,535	3.6	2.7	-24.2
VII 総損益差額（IV＋V－VI）	-30,060	-25,145	-0.4	-0.3	-	53,625	73,536	0.3	0.5	-	23,473	12,896	0.8	0.4	-
VIII 税金	-	-	-	-	-	-	-	-	-	-	-	-	-	-	-
IX 税引後の総損益差額（VII－VIII）	-	-	-	-	-	-	-	-	-	-	-	-	-	-	-
施設数	84	-	-	-	-	20	-	-	-	-	653	-	-	-	-
平均病床数	375	375	-	-	-	652	650	-	-	-	169	168	-	-	-

(5) 一般病院 100床当たりの損益状況

一般病院（集計1）

	法人・その他														
	医療法人					国立					公立				
	金額		構成比率		金額の 伸び率	金額		構成比率		金額の 伸び率	金額		構成比率		金額の 伸び率
	前々年(度)	前年(度)	前々年(度)	前年(度)		前々年(度)	前年(度)	前々年(度)	前年(度)		前々年(度)	前年(度)	前々年(度)	前年(度)	
千円	千円	%	%	%	千円	千円	%	%	%	千円	千円	%	%	%	
I 医療収益	1,504,471	1,505,333	99.8	99.8	0.1	1,762,467	1,780,666	100.0	100.0	1.0	1,997,610	2,020,227	99.9	99.9	1.1
1. 入院診療収益	1,039,946	1,046,197	69.0	69.4	0.6	1,308,293	1,309,973	74.2	73.6	0.1	1,299,572	1,318,737	65.0	65.2	1.5
保険診療収益	1,008,876	1,014,939	66.9	67.3	0.6	1,292,656	1,292,715	73.3	72.6	0.0	1,269,176	1,287,030	63.5	63.7	1.4
公害等診療収益	10,953	11,623	0.7	0.8	6.1	10,656	11,834	0.6	0.7	11.1	12,687	13,905	0.6	0.7	9.6
その他の診療収益	20,117	19,635	1.3	1.3	-2.4	4,981	5,424	0.3	0.3	8.9	17,709	17,802	0.9	0.9	0.5
2. 特別の療養環境収益	17,077	16,800	1.1	1.1	-1.6	24,589	25,100	1.4	1.4	2.1	15,017	15,202	0.8	0.8	1.2
3. 外来診療収益	395,386	391,968	26.2	26.0	-0.9	400,923	416,690	22.7	23.4	3.9	608,437	610,963	30.4	30.2	0.4
保険診療収益	376,838	373,461	25.0	24.8	-0.9	391,466	407,051	22.2	22.9	4.0	595,014	597,514	29.8	29.6	0.4
公害等診療収益	7,379	7,296	0.5	0.5	-1.1	2,651	2,791	0.2	0.2	5.3	4,598	4,659	0.2	0.2	1.3
その他の診療収益	11,169	11,211	0.7	0.7	0.4	6,806	6,848	0.4	0.4	0.6	8,825	8,790	0.4	0.4	-0.4
4. その他の医療収益	52,062	50,368	3.5	3.3	-3.3	28,662	28,904	1.6	1.6	0.8	74,584	75,324	3.7	3.7	1.0
II 介護収益	2,581	2,469	0.2	0.2	-4.3	128	169	0.0	0.0	32.0	1,474	1,559	0.1	0.1	5.8
III 医療・介護費用	1,475,929	1,480,909	97.9	98.2	0.3	1,785,855	1,815,326	101.3	101.9	1.7	2,255,521	2,299,023	112.8	113.7	1.9
1. 給与費	820,766	833,551	54.5	55.3	1.6	949,994	958,673	53.9	53.8	0.9	1,179,723	1,220,310	59.0	60.4	3.4
2. 医薬品費	149,357	143,732	9.9	9.5	-3.8	260,072	269,983	14.8	15.2	3.8	301,731	298,640	15.1	14.8	-1.0
3. 給食用材料費	14,927	14,738	1.0	1.0	-1.3	16,887	17,023	1.0	1.0	0.8	11,598	11,692	0.6	0.6	0.8
4. 診療材料費・医療消耗器具備品費	131,948	133,320	8.8	8.8	1.0	168,347	171,441	9.6	9.6	1.8	199,137	201,749	10.0	10.0	1.3
5. 委託費	76,214	76,830	5.1	5.1	0.8	99,483	105,309	5.6	5.9	5.9	176,168	181,019	8.8	9.0	2.8
6. 減価償却費	67,620	66,212	4.5	4.4	-2.1	116,942	117,978	6.6	6.6	0.9	170,756	172,924	8.5	8.6	1.3
(再掲)建物減価償却費	19,434	19,298	1.3	1.3	-0.7	40,050	40,773	2.3	2.3	1.8	66,157	66,444	3.3	3.3	0.4
(再掲)医療機器減価償却費	18,420	17,774	1.2	1.2	-3.5	46,602	44,087	2.6	2.5	-5.4	82,230	81,775	4.1	4.0	-0.6
7. 設備関係費	74,417	75,146	4.9	5.0	1.0	65,057	67,800	3.7	3.8	4.2	62,572	64,894	3.1	3.2	3.7
(再掲)設備機器賃借料	18,415	19,148	1.2	1.3	4.0	23,608	24,324	1.3	1.4	3.0	21,048	21,827	1.1	1.1	3.7
(再掲)医療機器賃借料	12,225	11,791	0.8	0.8	-3.6	15,175	14,985	0.9	0.8	-1.3	12,459	13,196	0.6	0.7	5.9
8. 経費	102,931	99,522	6.8	6.6	-3.3	97,535	95,397	5.5	5.4	-2.2	99,761	95,285	5.0	4.7	-4.5
9. その他の医療費用	37,750	37,859	2.5	2.5	0.3	11,538	11,723	0.7	0.7	1.6	54,074	52,509	2.7	2.6	-2.9
IV 損益差額(I+II-III)	31,123	26,894	2.1	1.8	-	-23,260	-34,491	-1.3	-1.9	-	-256,437	-277,237	-12.8	-13.7	-
V その他の医療・介護関連収益	37,110	34,982	2.5	2.3	-5.7	49,924	160,619	2.8	9.0	221.7	319,696	331,493	16.0	16.4	3.7
VI その他の医療・介護関連費用	40,555	30,054	2.7	2.0	-25.9	32,969	38,390	1.9	2.2	16.4	97,716	117,189	4.9	5.8	19.9
VII 総損益差額(IV+V-VI)	27,678	31,822	1.8	2.1	-	-6,305	87,738	-0.4	4.9	-	-34,457	-62,932	-1.7	-3.1	-
VIII 税金	10,961	10,806	0.7	0.7	-1.4	2,703	2,742	0.2	0.2	1.4	742	755	0.0	0.0	1.8
IX 税引後の総損益差額(VII-VIII)	16,718	21,017	1.1	1.4	-	-9,008	84,996	-0.5	4.8	-	-35,200	-63,687	-1.8	-3.2	-
施設数	455	-	-	-	-	46	-	-	-	-	184	-	-	-	-
平均病床数	130	130	-	-	-	352	350	-	-	-	269	268	-	-	-

一般病院（集計1）

	法人・その他														
	公 的					社会保険関係法人					その他				
	金 額		構成比率		金額の 伸び率	金 額		構成比率		金額の 伸び率	金 額		構成比率		金額の 伸び率
	前々年(度)	前年(度)	前々年(度)	前年(度)		前々年(度)	前年(度)	前々年(度)	前年(度)		前々年(度)	前年(度)	前々年(度)	前年(度)	
千円	千円	%	%	%	千円	千円	%	%	%	千円	千円	%	%	%	
I 医療収益	2,411,312	2,429,349	99.8	99.8	0.7	2,689,360	2,662,217	100.0	100.0	-1.0	2,026,510	2,028,596	99.9	99.9	0.1
1. 入院診療収益	1,573,748	1,592,761	65.1	65.4	1.2	1,579,563	1,601,502	58.7	60.2	1.4	1,400,995	1,408,158	69.1	69.3	0.5
保険診療収益	1,548,919	1,567,568	64.1	64.4	1.2	1,565,093	1,586,891	58.2	59.6	1.4	1,373,565	1,380,383	67.7	68.0	0.5
公害等診療収益	13,211	13,731	0.5	0.6	3.9	3,778	3,975	0.1	0.1	5.2	13,888	13,512	0.7	0.7	-2.7
その他の診療収益	11,618	11,463	0.5	0.5	-1.3	10,692	10,636	0.4	0.4	-0.5	13,542	14,264	0.7	0.7	5.3
2. 特別の療養環境収益	29,003	28,435	1.2	1.2	-2.0	62,584	60,813	2.3	2.3	-2.8	26,869	26,040	1.3	1.3	-3.1
3. 外来診療収益	734,290	730,998	30.4	30.0	-0.4	925,047	879,106	34.4	33.0	-5.0	530,170	527,714	26.1	26.0	-0.5
保険診療収益	719,897	716,911	29.8	29.5	-0.4	885,760	839,669	32.9	31.5	-5.2	516,206	513,595	25.4	25.3	-0.5
公害等診療収益	3,724	4,194	0.2	0.2	12.6	1,747	1,846	0.1	0.1	5.7	5,368	5,634	0.3	0.3	5.0
その他の診療収益	10,668	9,894	0.4	0.4	-7.3	37,540	37,591	1.4	1.4	0.1	8,595	8,485	0.4	0.4	-1.3
4. その他の医療収益	74,271	77,155	3.1	3.2	3.9	122,165	120,795	4.5	4.5	-1.1	68,476	66,683	3.4	3.3	-2.6
II 介護収益	4,817	4,886	0.2	0.2	1.4	10	45	0.0	0.0	350.0	2,276	2,483	0.1	0.1	9.1
III 医療・介護費用	2,443,914	2,455,231	101.2	100.9	0.5	2,714,572	2,728,970	100.9	102.5	0.5	2,047,606	2,055,788	100.9	101.2	0.4
1. 給与費	1,274,201	1,292,129	52.7	53.1	1.4	1,305,542	1,380,543	48.5	51.9	5.7	1,079,185	1,096,145	53.2	54.0	1.6
2. 医薬品費	413,548	410,486	17.1	16.9	-0.7	585,952	533,185	21.8	20.0	-9.0	265,003	254,828	13.1	12.5	-3.8
3. 給食用材料費	13,757	13,663	0.6	0.6	-0.7	16,167	16,787	0.6	0.6	3.8	12,064	13,378	0.6	0.7	10.9
4. 診療材料費・医療消耗器具備品費	228,928	232,361	9.5	9.5	1.5	224,414	225,402	8.3	8.5	0.4	197,287	196,695	9.7	9.7	-0.3
5. 委託費	138,749	140,745	5.7	5.8	1.4	157,345	147,274	5.9	5.5	-6.4	136,022	136,930	6.7	6.7	0.7
6. 減価償却費	146,094	140,612	6.0	5.8	-3.8	138,171	138,849	5.1	5.2	0.5	115,626	116,963	5.7	5.8	1.2
(再掲)建物減価償却費	41,928	41,016	1.7	1.7	-2.2	53,831	50,932	2.0	1.9	-5.4	39,369	40,682	1.9	2.0	3.3
(再掲)医療機器減価償却費	55,534	53,046	2.3	2.2	-4.5	55,913	55,724	2.1	2.1	-0.3	40,521	40,576	2.0	2.0	0.1
7. 設備関係費	84,823	87,261	3.5	3.6	2.9	111,317	114,071	4.1	4.3	2.5	85,670	89,114	4.2	4.4	4.0
(再掲)設備機器賃借料	28,045	27,851	1.2	1.1	-0.7	41,026	38,898	1.5	1.5	-5.2	30,770	31,514	1.5	1.6	2.4
(再掲)医療機器賃借料	20,575	20,771	0.9	0.9	1.0	26,282	25,456	1.0	1.0	-3.1	19,116	19,544	0.9	1.0	2.2
8. 経費	118,241	111,305	4.9	4.6	-5.9	128,075	124,793	4.8	4.7	-2.6	108,238	104,830	5.3	5.2	-3.1
9. その他の医療費用	25,573	26,668	1.1	1.1	4.3	47,589	48,067	1.8	1.8	1.0	48,511	46,905	2.4	2.3	-3.3
IV 損益差額(I+II-III)	-27,786	-20,996	-1.2	-0.9	-	-25,203	-66,708	-0.9	-2.5	-	-18,820	-24,709	-0.9	-1.2	-
V その他の医療・介護関連収益	213,249	110,474	8.8	4.5	-48.2	81,326	68,119	3.0	2.6	-16.2	45,228	55,496	2.2	2.7	22.7
VI その他の医療・介護関連費用	163,672	91,449	6.8	3.8	-44.1	123,987	66,013	4.6	2.5	-46.8	36,988	58,577	1.8	2.9	58.4
VII 総損益差額(IV+V-VI)	21,792	-1,970	0.9	-0.1	-	-67,864	-64,602	-2.5	-2.4	-	-10,580	-27,790	-0.5	-1.4	-
VIII 税金	521	489	0.0	0.0	-6.1	1,559	1,507	0.1	0.1	-3.3	728	980	0.0	0.0	34.6
IX 税引後の総損益差額(VII-VIII)	21,270	-2,459	0.9	-0.1	-	-69,423	-66,109	-2.6	-2.5	-	-11,309	-28,770	-0.6	-1.4	-
施設数	66	-	-	-	-	13	-	-	-	-	106	-	-	-	-
平均病床数	315	314	-	-	-	302	302	-	-	-	245	244	-	-	-

一般病院（集計1）

	法人・その他					個人					全体				
	法人・その他全体														
	金額		構成比率		金額の 伸び率	金額		構成比率		金額の 伸び率	金額		構成比率		金額の 伸び率
	前々年(度)	前年(度)	前々年(度)	前年(度)		前々年(度)	前年(度)	前々年(度)	前年(度)		前々年(度)	前年(度)	前々年(度)	前年(度)	
千円	千円	%	%	%	千円	千円	%	%	%	千円	千円	%	%	%	
I 医療収益	1,878,697	1,888,384	99.9	99.9	0.5	954,792	932,478	100.0	100.0	-2.3	1,873,061	1,882,546	99.9	99.9	0.5
1. 入院診療収益	1,266,763	1,277,888	67.3	67.6	0.9	576,634	574,377	60.4	61.6	-0.4	1,262,552	1,273,591	67.3	67.6	0.9
保険診療収益	1,238,959	1,249,398	65.9	66.1	0.8	529,285	529,163	55.4	56.7	0.0	1,234,630	1,244,999	65.8	66.1	0.8
公害等診療収益	11,956	12,643	0.6	0.7	5.7	8,151	8,261	0.9	0.9	1.3	11,933	12,616	0.6	0.7	5.7
その他の診療収益	15,848	15,848	0.8	0.8	0.0	39,199	36,952	4.1	4.0	-5.7	15,990	15,977	0.9	0.8	-0.1
2. 特別の療養環境収益	21,070	20,842	1.1	1.1	-1.1	5,676	5,258	0.6	0.6	-7.4	20,976	20,747	1.1	1.1	-1.1
3. 外来診療収益	527,980	527,071	28.1	27.9	-0.2	273,256	261,335	28.6	28.0	-4.4	526,426	525,448	28.1	27.9	-0.2
保険診療収益	512,425	511,507	27.2	27.1	-0.2	253,232	241,752	26.5	25.9	-4.5	510,844	509,860	27.2	27.1	-0.2
公害等診療収益	5,301	5,404	0.3	0.3	1.9	11,881	11,447	1.2	1.2	-3.7	5,341	5,440	0.3	0.3	1.9
その他の診療収益	10,255	10,160	0.5	0.5	-0.9	8,142	8,135	0.9	0.9	-0.1	10,242	10,148	0.5	0.5	-0.9
4. その他の医療収益	62,884	62,583	3.3	3.3	-0.5	99,225	91,509	10.4	9.8	-7.8	63,106	62,760	3.4	3.3	-0.5
II 介護収益	2,204	2,235	0.1	0.1	1.4	140	293	0.0	0.0	109.3	2,191	2,223	0.1	0.1	1.5
III 医療・介護費用	1,951,587	1,970,454	103.8	104.2	1.0	910,707	903,838	95.4	96.9	-0.8	1,945,237	1,963,939	103.7	104.2	1.0
1. 給与費	1,036,824	1,059,387	55.1	56.0	2.2	530,176	528,728	55.5	56.7	-0.3	1,033,733	1,056,146	55.1	56.0	2.2
2. 医薬品費	260,782	255,732	13.9	13.5	-1.9	98,573	92,944	10.3	10.0	-5.7	259,793	254,738	13.9	13.5	-1.9
3. 給食用材料費	13,634	13,808	0.7	0.7	1.3	12,822	13,037	1.3	1.4	1.7	13,629	13,803	0.7	0.7	1.3
4. 診療材料費・医療消耗器具備品費	177,501	179,260	9.4	9.5	1.0	41,881	44,513	4.4	4.8	6.3	176,673	178,437	9.4	9.5	1.0
5. 委託費	124,646	126,827	6.6	6.7	1.7	54,627	55,904	5.7	6.0	2.3	124,219	126,394	6.6	6.7	1.8
6. 減価償却費	119,265	118,977	6.3	6.3	-0.2	25,641	25,040	2.7	2.7	-2.3	118,694	118,403	6.3	6.3	-0.2
(再掲)建物減価償却費	40,910	40,996	2.2	2.2	0.2	10,299	9,178	1.1	1.0	-10.9	40,723	40,802	2.2	2.2	0.2
(再掲)医療機器減価償却費	47,539	46,624	2.5	2.5	-1.9	6,347	6,833	0.7	0.7	7.7	47,288	46,381	2.5	2.5	-1.9
7. 設備関係費	73,932	75,950	3.9	4.0	2.7	52,516	53,646	5.5	5.8	2.2	73,802	75,813	3.9	4.0	2.7
(再掲)設備機器賃借料	23,113	23,677	1.2	1.3	2.4	12,298	12,833	1.3	1.4	4.4	23,047	23,611	1.2	1.3	2.4
(再掲)医療機器賃借料	14,887	14,995	0.8	0.8	0.7	7,904	8,366	0.8	0.9	5.8	14,845	14,955	0.8	0.8	0.7
8. 経費	104,700	100,694	5.6	5.3	-3.8	88,997	83,881	9.3	9.0	-5.7	104,604	100,592	5.6	5.3	-3.8
9. その他の医療費用	40,302	39,817	2.1	2.1	-1.2	5,473	6,145	0.6	0.7	12.3	40,090	39,612	2.1	2.1	-1.2
IV 損益差額 (I + II - III)	-70,685	-79,834	-3.8	-4.2	-	44,225	28,933	4.6	3.1	-	-69,984	-79,170	-3.7	-4.2	-
V その他の医療・介護関連収益	141,109	142,809	7.5	7.6	1.2	8,186	10,115	0.9	1.1	23.6	140,298	141,999	7.5	7.5	1.2
VI その他の医療・介護関連費用	71,917	67,662	3.8	3.6	-5.9	7,321	9,732	0.8	1.0	32.9	71,523	67,309	3.8	3.6	-5.9
VII 総損益差額 (IV + V - VI)	-1,493	-4,687	-0.1	-0.2	-	45,089	29,317	4.7	3.1	-	-1,209	-4,479	-0.1	-0.2	-
VIII 税金	4,353	4,351	0.2	0.2	0.0	-	-	-	-	-	-	-	-	-	-
IX 税引後の総損益差額 (VII - VIII)	-5,846	-9,038	-0.3	-0.5	-	-	-	-	-	-	-	-	-	-	-
施設数	870	-	-	-	-	18	-	-	-	-	888	-	-	-	-
平均病床数	201	201	-	-	-	60	60	-	-	-	199	198	-	-	-

一般病院（集計1）

	(参考)国公立を除く					(参考)国公立				
	金額		構成比率		金額の 伸び率	金額		構成比率		金額の 伸び率
	前々年(度)	前年(度)	前々年(度)	前年(度)		前々年(度)	前年(度)	前々年(度)	前年(度)	
千円	千円	%	%	%	千円	千円	%	%	%	
I 医業収益	1,833,590	1,836,029	99.8	99.8	0.1	1,939,589	1,961,231	99.9	99.9	1.1
1. 入院診療収益	1,239,312	1,248,178	67.5	67.9	0.7	1,301,724	1,316,579	67.1	67.1	1.1
保険診療収益	1,210,696	1,219,323	65.9	66.3	0.7	1,274,969	1,288,430	65.7	65.7	1.1
公害等診療収益	11,783	12,155	0.6	0.7	3.2	12,186	13,395	0.6	0.7	9.9
その他の診療収益	16,833	16,699	0.9	0.9	-0.8	14,568	14,754	0.8	0.8	1.3
2. 特別の療養環境収益	23,111	22,584	1.3	1.2	-2.3	17,378	17,640	0.9	0.9	1.5
3. 外来診療収益	508,149	503,176	27.7	27.4	-1.0	557,234	563,120	28.7	28.7	1.1
保険診療収益	490,705	485,769	26.7	26.4	-1.0	544,789	550,610	28.1	28.1	1.1
公害等診療収益	6,066	6,174	0.3	0.3	1.8	4,117	4,199	0.2	0.2	2.0
その他の診療収益	11,378	11,233	0.6	0.6	-1.3	8,327	8,311	0.4	0.4	-0.2
4. その他の医業収益	63,018	62,090	3.4	3.4	-1.5	63,253	63,893	3.3	3.3	1.0
II 介護収益	2,814	2,818	0.2	0.2	0.1	1,142	1,217	0.1	0.1	6.6
III 医業・介護費用	1,829,903	1,836,264	99.6	99.9	0.3	2,139,633	2,179,906	110.2	111.1	1.9
1. 給与費	980,748	997,187	53.4	54.2	1.7	1,123,039	1,155,878	57.9	58.9	2.9
2. 医薬品費	241,009	232,957	13.1	12.7	-3.3	291,452	291,583	15.0	14.9	0.0
3. 給食用材料費	14,061	14,276	0.8	0.8	1.5	12,903	13,005	0.7	0.7	0.8
4. 診療材料費・医療消耗器具備品費	167,854	169,069	9.1	9.2	0.7	191,540	194,285	9.9	9.9	1.4
5. 委託費	104,624	105,124	5.7	5.7	0.5	157,247	162,374	8.1	8.3	3.3
6. 減価償却費	95,684	94,171	5.2	5.1	-1.6	157,478	159,393	8.1	8.1	1.2
(再掲)建物減価償却費	29,455	29,380	1.6	1.6	-0.3	59,715	60,122	3.1	3.1	0.7
(再掲)医療機器減価償却費	31,773	30,944	1.7	1.7	-2.6	73,439	72,494	3.8	3.7	-1.3
7. 設備関係費	80,101	81,845	4.4	4.5	2.2	63,185	65,610	3.3	3.3	3.8
(再掲)設備機器賃借料	23,858	24,302	1.3	1.3	1.9	21,679	22,442	1.1	1.1	3.5
(再掲)医療機器賃借料	15,862	15,734	0.9	0.9	-0.8	13,129	13,637	0.7	0.7	3.9
8. 経費	107,804	103,712	5.9	5.6	-3.8	99,212	95,313	5.1	4.9	-3.9
9. その他の医業費用	38,020	37,925	2.1	2.1	-0.2	43,578	42,465	2.2	2.2	-2.6
IV 損益差額(I+II-III)	6,501	2,583	0.4	0.1	-	-198,902	-217,457	-10.2	-11.1	-
V その他の医業・介護関連収益	73,355	54,851	4.0	3.0	-25.2	253,131	289,413	13.0	14.7	14.3
VI その他の医業・介護関連費用	65,461	49,293	3.6	2.7	-24.7	81,740	97,783	4.2	5.0	19.6
VII 総損益差額(IV+V-VI)	14,395	8,141	0.8	0.4	-	-27,511	-25,828	-1.4	-1.3	-
VIII 税金	-	-	-	-	-	1,226	1,244	0.1	0.1	1.5
IX 税引後の総損益差額(VII-VIII)	-	-	-	-	-	-28,737	-27,072	-1.5	-1.4	-
施設数	658	-	-	-	-	230	-	-	-	-
平均病床数	168	168	-	-	-	286	285	-	-	-

(6) 療養病床60%以上の一般病院の損益状況

療養病床60%以上の一般病院 (集計1)

(1施設当たり損益)

	法人・その他														
	医療法人					国立					公立				
	金額		構成比率		金額の 伸び率	金額		構成比率		金額の 伸び率	金額		構成比率		金額の 伸び率
	前々年(度)	前年(度)	前々年(度)	前年(度)		前々年(度)	前年(度)	前々年(度)	前年(度)		前々年(度)	前年(度)	前々年(度)	前年(度)	
千円	千円	%	%	%	千円	千円	%	%	%	千円	千円	%	%		
I 医業収益	1,098,171	1,095,091	99.7	99.8	-0.3	—	—	—	—	—	480,885	460,355	100.0	100.0	-4.3
1. 入院診療収益	880,306	879,050	79.9	80.1	-0.1	—	—	—	—	—	294,120	273,693	61.2	59.5	-6.9
保険診療収益	859,159	857,742	78.0	78.2	-0.2	—	—	—	—	—	293,417	272,961	61.0	59.3	-7.0
公害等診療収益	5,058	5,918	0.5	0.5	17.0	—	—	—	—	—	0	0	0.0	0.0	—
その他の診療収益	16,089	15,389	1.5	1.4	-4.4	—	—	—	—	—	704	733	0.1	0.2	4.1
2. 特別の療養環境収益	9,362	8,875	0.9	0.8	-5.2	—	—	—	—	—	5	28	0.0	0.0	460.0
3. 外来診療収益	176,987	176,393	16.1	16.1	-0.3	—	—	—	—	—	98,621	97,551	20.5	21.2	-1.1
保険診療収益	171,859	170,855	15.6	15.6	-0.6	—	—	—	—	—	98,555	97,468	20.5	21.2	-1.1
公害等診療収益	1,950	2,137	0.2	0.2	9.6	—	—	—	—	—	0	0	0.0	0.0	—
その他の診療収益	3,179	3,402	0.3	0.3	7.0	—	—	—	—	—	66	82	0.0	0.0	24.2
4. その他の医業収益	31,515	30,773	2.9	2.8	-2.4	—	—	—	—	—	88,139	89,083	18.3	19.4	1.1
II 介護収益	3,094	2,296	0.3	0.2	-25.8	—	—	—	—	—	0	0	0.0	0.0	—
III 医業・介護費用	1,030,469	1,035,062	93.6	94.3	0.4	—	—	—	—	—	601,545	602,231	125.1	130.8	0.1
1. 給与費	654,969	661,282	59.5	60.3	1.0	—	—	—	—	—	388,035	390,236	80.7	84.8	0.6
2. 医薬品費	64,167	62,555	5.8	5.7	-2.5	—	—	—	—	—	23,208	21,581	4.8	4.7	-7.0
3. 給食用材料費	16,006	16,086	1.5	1.5	0.5	—	—	—	—	—	10,161	10,061	2.1	2.2	-1.0
4. 診療材料費・医療消耗器具備品費	44,803	45,835	4.1	4.2	2.3	—	—	—	—	—	18,700	17,974	3.9	3.9	-3.9
5. 委託費	57,500	57,967	5.2	5.3	0.8	—	—	—	—	—	55,350	56,355	11.5	12.2	1.8
6. 減価償却費	42,858	42,248	3.9	3.8	-1.4	—	—	—	—	—	35,253	32,388	7.3	7.0	-8.1
(再掲)建物減価償却費	17,172	16,340	1.6	1.5	-4.8	—	—	—	—	—	16,751	16,700	3.5	3.6	-0.3
(再掲)医療機器減価償却費	7,336	7,482	0.7	0.7	2.0	—	—	—	—	—	17,389	14,928	3.6	3.2	-14.2
7. 設備関係費	47,897	48,230	4.3	4.4	0.7	—	—	—	—	—	32,809	35,203	6.8	7.6	7.3
(再掲)設備機器賃借料	9,889	10,032	0.9	0.9	1.4	—	—	—	—	—	9,504	10,987	2.0	2.4	15.6
(再掲)医療機器賃借料	6,341	6,669	0.6	0.6	5.2	—	—	—	—	—	5,013	6,412	1.0	1.4	27.9
8. 経費	86,702	84,212	7.9	7.7	-2.9	—	—	—	—	—	23,362	23,244	4.9	5.0	-0.5
9. その他の医業費用	15,567	16,648	1.4	1.5	6.9	—	—	—	—	—	14,666	15,188	3.0	3.3	3.6
IV 損益差額(I+II-III)	70,796	62,325	6.4	5.7	—	—	—	—	—	—	-120,660	-141,876	-25.1	-30.8	—
V その他の医業・介護関連収益	22,722	26,826	2.1	2.4	18.1	—	—	—	—	—	152,083	157,282	31.6	34.2	3.4
VI その他の医業・介護関連費用	22,191	21,755	2.0	2.0	-2.0	—	—	—	—	—	18,014	21,203	3.7	4.6	17.7
VII 総損益差額(IV+V-VI)	71,327	67,396	6.5	6.1	—	—	—	—	—	—	13,409	-5,797	2.8	-1.3	—
VIII 税金	15,850	14,293	1.4	1.3	-9.8	—	—	—	—	—	0	0	0.0	0.0	—
IX 税引後の総損益差額(VII-VIII)	55,477	53,103	5.0	4.8	—	—	—	—	—	—	13,409	-5,797	2.8	-1.3	—
施設数	106	—	—	—	—	0	—	—	—	—	3	—	—	—	—
平均病床数	119	119	—	—	—	—	—	—	—	—	65	65	—	—	—

療養病床60%以上の一般病院（集計1）

（1施設当たり損益）

	法人・その他														
	公 的					社会保険関係法人					その他				
	金 額		構成比率		金額の 伸び率	金 額		構成比率		金額の 伸び率	金 額		構成比率		金額の 伸び率
	前々年(度)	前年(度)	前々年(度)	前年(度)		前々年(度)	前年(度)	前々年(度)	前年(度)		前々年(度)	前年(度)	前々年(度)	前年(度)	
千円	千円	%	%	%	千円	千円	%	%	%	千円	千円	%	%	%	
I 医業収益	—	—	—	—	—	—	—	—	—	—	1,289,468	1,266,976	99.8	99.6	-1.7
1. 入院診療収益	—	—	—	—	—	—	—	—	—	—	1,162,130	1,149,701	90.0	90.4	-1.1
保険診療収益	—	—	—	—	—	—	—	—	—	—	1,148,058	1,131,626	88.9	89.0	-1.4
公害等診療収益	—	—	—	—	—	—	—	—	—	—	6,481	9,579	0.5	0.8	47.8
その他の診療収益	—	—	—	—	—	—	—	—	—	—	7,590	8,496	0.6	0.7	11.9
2. 特別の療養環境収益	—	—	—	—	—	—	—	—	—	—	45,751	38,724	3.5	3.0	-15.4
3. 外来診療収益	—	—	—	—	—	—	—	—	—	—	71,528	69,309	5.5	5.4	-3.1
保険診療収益	—	—	—	—	—	—	—	—	—	—	68,686	65,902	5.3	5.2	-4.1
公害等診療収益	—	—	—	—	—	—	—	—	—	—	2,711	3,383	0.2	0.3	24.8
その他の診療収益	—	—	—	—	—	—	—	—	—	—	131	24	0.0	0.0	-81.7
4. その他の医業収益	—	—	—	—	—	—	—	—	—	—	10,060	9,241	0.8	0.7	-8.1
II 介護収益	—	—	—	—	—	—	—	—	—	—	2,032	5,136	0.2	0.4	152.8
III 医業・介護費用	—	—	—	—	—	—	—	—	—	—	1,144,442	1,136,487	88.6	89.3	-0.7
1. 給与費	—	—	—	—	—	—	—	—	—	—	830,788	826,699	64.3	65.0	-0.5
2. 医薬品費	—	—	—	—	—	—	—	—	—	—	40,401	37,134	3.1	2.9	-8.1
3. 給食用材料費	—	—	—	—	—	—	—	—	—	—	10,782	9,902	0.8	0.8	-8.2
4. 診療材料費・医療消耗器具備品費	—	—	—	—	—	—	—	—	—	—	20,772	19,338	1.6	1.5	-6.9
5. 委託費	—	—	—	—	—	—	—	—	—	—	80,104	81,035	6.2	6.4	1.2
6. 減価償却費	—	—	—	—	—	—	—	—	—	—	32,882	32,871	2.5	2.6	0.0
(再掲)建物減価償却費	—	—	—	—	—	—	—	—	—	—	14,005	14,409	1.1	1.1	2.9
(再掲)医療機器減価償却費	—	—	—	—	—	—	—	—	—	—	7,703	7,885	0.6	0.6	2.4
7. 設備関係費	—	—	—	—	—	—	—	—	—	—	47,829	49,014	3.7	3.9	2.5
(再掲)設備機器賃借料	—	—	—	—	—	—	—	—	—	—	9,514	9,226	0.7	0.7	-3.0
(再掲)医療機器賃借料	—	—	—	—	—	—	—	—	—	—	8,020	8,186	0.6	0.6	2.1
8. 経費	—	—	—	—	—	—	—	—	—	—	61,615	58,947	4.8	4.6	-4.3
9. その他の医業費用	—	—	—	—	—	—	—	—	—	—	19,268	21,546	1.5	1.7	11.8
IV 損益差額（I＋II－III）	—	—	—	—	—	—	—	—	—	—	147,058	135,624	11.4	10.7	—
V その他の医業・介護関連収益	—	—	—	—	—	—	—	—	—	—	13,373	14,455	1.0	1.1	8.1
VI その他の医業・介護関連費用	—	—	—	—	—	—	—	—	—	—	7,604	8,054	0.6	0.6	5.9
VII 総損益差額（IV＋V－VI）	—	—	—	—	—	—	—	—	—	—	152,827	142,026	11.8	11.2	—
VIII 税金	—	—	—	—	—	—	—	—	—	—	77	66	0.0	0.0	-14.3
IX 税引後の総損益差額（VII－VIII）	—	—	—	—	—	—	—	—	—	—	152,750	141,959	11.8	11.2	—
施設数	0	—	—	—	—	0	—	—	—	—	8	—	—	—	—
平均病床数	—	—	—	—	—	—	—	—	—	—	138	128	—	—	—

療養病床60%以上の一般病院（集計1）

（1施設当たり損益）

	法人・その他					個人					全体				
	法人・その他全体														
	金額		構成比率		金額の 伸び率	金額		構成比率		金額の 伸び率	金額		構成比率		金額の 伸び率
	前々年(度)	前年(度)	前々年(度)	前年(度)		前々年(度)	前年(度)	前々年(度)	前年(度)		前々年(度)	前年(度)	前々年(度)	前年(度)	
千円	千円	%	%	%	千円	千円	%	%	%	千円	千円	%	%	%	
I 医療収益	1,095,423	1,090,569	99.7	99.8	-0.4	366,203	366,734	100.0	99.9	0.1	1,043,336	1,038,866	99.7	99.8	-0.4
1. 入院診療収益	884,545	882,034	80.5	80.7	-0.3	290,195	290,639	79.2	79.2	0.2	842,092	839,791	80.5	80.7	-0.3
保険診療収益	864,406	861,475	78.7	78.8	-0.3	280,206	280,171	76.5	76.3	0.0	822,678	819,953	78.6	78.8	-0.3
公害等診療収益	5,025	6,017	0.5	0.6	19.7	1,346	1,453	0.4	0.4	7.9	4,763	5,691	0.5	0.5	19.5
その他の診療収益	15,113	14,542	1.4	1.3	-3.8	8,643	9,016	2.4	2.5	4.3	14,651	14,147	1.4	1.4	-3.4
2. 特別の療養環境収益	11,610	10,689	1.1	1.0	-7.9	648	555	0.2	0.2	-14.4	10,827	9,966	1.0	1.0	-8.0
3. 外来診療収益	167,767	167,050	15.3	15.3	-0.4	68,558	69,040	18.7	18.8	0.7	160,681	160,049	15.4	15.4	-0.4
保険診療収益	162,924	161,797	14.8	14.8	-0.7	63,192	63,667	17.2	17.3	0.8	155,801	154,788	14.9	14.9	-0.7
公害等診療収益	1,952	2,167	0.2	0.2	11.0	2,139	2,141	0.6	0.6	0.1	1,965	2,165	0.2	0.2	10.2
その他の診療収益	2,891	3,085	0.3	0.3	6.7	3,226	3,231	0.9	0.9	0.2	2,915	3,096	0.3	0.3	6.2
4. その他の医療収益	31,500	30,796	2.9	2.8	-2.2	6,802	6,500	1.9	1.8	-4.4	29,736	29,060	2.8	2.8	-2.3
II 介護収益	2,942	2,431	0.3	0.2	-17.4	168	350	0.0	0.1	108.3	2,744	2,283	0.3	0.2	-16.8
III 医療・介護費用	1,027,264	1,030,899	93.5	94.3	0.4	353,224	350,039	96.4	95.4	-0.9	979,118	982,266	93.6	94.3	0.3
1. 給与費	660,147	665,642	60.1	60.9	0.8	221,336	222,344	60.4	60.6	0.5	628,803	633,978	60.1	60.9	0.8
2. 医薬品費	61,492	59,766	5.6	5.5	-2.8	29,981	29,071	8.2	7.9	-3.0	59,241	57,574	5.7	5.5	-2.8
3. 給食用材料費	15,499	15,509	1.4	1.4	0.1	6,264	6,469	1.7	1.8	3.3	14,839	14,863	1.4	1.4	0.2
4. 診療材料費・医療消耗器具備品費	42,491	43,309	3.9	4.0	1.9	9,805	9,499	2.7	2.6	-3.1	40,156	40,894	3.8	3.9	1.8
5. 委託費	58,990	59,503	5.4	5.4	0.9	19,512	19,512	5.3	5.3	0.0	56,171	56,647	5.4	5.4	0.8
6. 減価償却費	41,981	41,354	3.8	3.8	-1.5	13,221	12,965	3.6	3.5	-1.9	39,926	39,326	3.8	3.8	-1.5
(再掲)建物減価償却費	16,945	16,217	1.5	1.5	-4.3	5,164	4,684	1.4	1.3	-9.3	16,103	15,393	1.5	1.5	-4.4
(再掲)医療機器減価償却費	7,618	7,700	0.7	0.7	1.1	1,247	1,261	0.3	0.3	1.1	7,163	7,240	0.7	0.7	1.1
7. 設備関係費	47,505	47,949	4.3	4.4	0.9	20,428	18,780	5.6	5.1	-8.1	45,571	45,866	4.4	4.4	0.6
(再掲)設備機器賃借料	9,854	10,002	0.9	0.9	1.5	4,361	5,113	1.2	1.4	17.2	9,462	9,652	0.9	0.9	2.0
(再掲)医療機器賃借料	6,422	6,766	0.6	0.6	5.4	2,944	3,560	0.8	1.0	20.9	6,174	6,537	0.6	0.6	5.9
8. 経費	83,363	80,921	7.6	7.4	-2.9	32,610	31,313	8.9	8.5	-4.0	79,738	77,378	7.6	7.4	-3.0
9. その他の医療費用	15,797	16,945	1.4	1.6	7.3	67	85	0.0	0.0	26.9	14,674	15,741	1.4	1.5	7.3
IV 損益差額(I+II-III)	71,101	62,101	6.5	5.7	-	13,146	17,045	3.6	4.6	-	66,962	58,883	6.4	5.7	-
V その他の医療・介護関連収益	25,400	29,325	2.3	2.7	15.5	6,013	7,373	1.6	2.0	22.6	24,015	27,757	2.3	2.7	15.6
VI その他の医療・介護関連費用	21,086	20,804	1.9	1.9	-1.3	1,925	5,169	0.5	1.4	168.5	19,717	19,688	1.9	1.9	-0.1
VII 総損益差額(IV+V-VI)	75,415	70,622	6.9	6.5	-	17,234	19,249	4.7	5.2	-	71,259	66,953	6.8	6.4	-
VIII 税金	14,365	12,954	1.3	1.2	-9.8	-	-	-	-	-	-	-	-	-	-
IX 税引後の総損益差額(VII-VIII)	61,050	57,669	5.6	5.3	-	-	-	-	-	-	-	-	-	-	-
施設数	117	-	-	-	-	9	-	-	-	-	126	-	-	-	-
平均病床数	119	118	-	-	-	63	63	-	-	-	115	114	-	-	-

（注）個人立の病院の総損益差額からは、開設者の報酬となる部分以外に、建物、設備について現存物の価値以上の改善を行うための内部資金に充てられることが考えられる。

療養病床60%以上の一般病院（集計1）

（1施設当たり損益）

	（参考）国公立を除く					（参考）国公立				
	金額		構成比率		金額の 伸び率	金額		構成比率		金額の 伸び率
	前々年(度)	前年(度)	前々年(度)	前年(度)		前々年(度)	前年(度)	前々年(度)	前年(度)	
千円	千円	%	%	%	千円	千円	%	%	%	
I 医療収益	1,057,054	1,052,976	99.7	99.8	-0.4	480,885	460,355	100.0	100.0	-4.3
1. 入院診療収益	855,457	853,599	80.7	80.9	-0.2	294,120	273,693	61.2	59.5	-6.9
保険診療収益	835,587	833,294	78.8	79.0	-0.3	293,417	272,961	61.0	59.3	-7.0
公害等診療収益	4,879	5,830	0.5	0.6	19.5	0	0	0.0	0.0	—
その他の診療収益	14,991	14,475	1.4	1.4	-3.4	704	733	0.1	0.2	4.1
2. 特別の療養環境収益	11,091	10,208	1.0	1.0	-8.0	5	28	0.0	0.0	460.0
3. 外来診療収益	162,194	161,573	15.3	15.3	-0.4	98,621	97,551	20.5	21.2	-1.1
保険診療収益	157,197	156,186	14.8	14.8	-0.6	98,555	97,468	20.5	21.2	-1.1
公害等診療収益	2,013	2,218	0.2	0.2	10.2	0	0	0.0	0.0	—
その他の診療収益	2,985	3,169	0.3	0.3	6.2	66	82	0.0	0.0	24.2
4. その他の医療収益	28,312	27,596	2.7	2.6	-2.5	88,139	89,083	18.3	19.4	1.1
II 介護収益	2,811	2,338	0.3	0.2	-16.8	0	0	0.0	0.0	—
III 医療・介護費用	988,327	991,535	93.3	94.0	0.3	601,545	602,231	125.1	130.8	0.1
1. 給与費	634,675	639,923	59.9	60.6	0.8	388,035	390,236	80.7	84.8	0.6
2. 医薬品費	60,120	58,452	5.7	5.5	-2.8	23,208	21,581	4.8	4.7	-7.0
3. 給食用材料費	14,953	14,980	1.4	1.4	0.2	10,161	10,061	2.1	2.2	-1.0
4. 診療材料費・医療消耗器具備品費	40,679	41,453	3.8	3.9	1.9	18,700	17,974	3.9	3.9	-3.9
5. 委託費	56,191	56,654	5.3	5.4	0.8	55,350	56,355	11.5	12.2	1.8
6. 減価償却費	40,040	39,495	3.8	3.7	-1.4	35,253	32,388	7.3	7.0	-8.1
(再掲)建物減価償却費	16,087	15,361	1.5	1.5	-4.5	16,751	16,700	3.5	3.6	-0.3
(再掲)医療機器減価償却費	6,914	7,053	0.7	0.7	2.0	17,389	14,928	3.6	3.2	-14.2
7. 設備関係費	45,882	46,126	4.3	4.4	0.5	32,809	35,203	6.8	7.6	7.3
(再掲)設備機器賃借料	9,461	9,620	0.9	0.9	1.7	9,504	10,987	2.0	2.4	15.6
(再掲)医療機器賃借料	6,202	6,540	0.6	0.6	5.4	5,013	6,412	1.0	1.4	27.9
8. 経費	81,113	78,698	7.7	7.5	-3.0	23,362	23,244	4.9	5.0	-0.5
9. その他の医療費用	14,674	15,754	1.4	1.5	7.4	14,666	15,188	3.0	3.3	3.6
IV 損益差額(I+II-III)	71,538	63,780	6.7	6.0	—	-120,660	-141,876	-25.1	-30.8	—
V その他の医療・介護関連収益	20,892	24,598	2.0	2.3	17.7	152,083	157,282	31.6	34.2	3.4
VI その他の医療・介護関連費用	19,759	19,651	1.9	1.9	-0.5	18,014	21,203	3.7	4.6	17.7
VII 総損益差額(IV+V-VI)	72,670	68,727	6.9	6.5	—	13,409	-5,797	2.8	-1.3	—
VIII 税金	—	—	—	—	—	0	0	0.0	0.0	—
IX 税引後の総損益差額(VII-VIII)	—	—	—	—	—	13,409	-5,797	2.8	-1.3	—
施設数	123	—	—	—	—	3	—	—	—	—
平均病床数	116	115	—	—	—	65	65	—	—	—

療養病床60%以上の一般病院（集計2）

（1施設当たり損益）

	法人・その他														
	医療法人					国立					公立				
	金額		構成比率		金額の 伸び率	金額		構成比率		金額の 伸び率	金額		構成比率		金額の 伸び率
	前々年(度)	前年(度)	前々年(度)	前年(度)		前々年(度)	前年(度)	前々年(度)	前年(度)		前々年(度)	前年(度)	前々年(度)	前年(度)	
千円	千円	%	%	%	千円	千円	%	%	%	千円	千円	%	%	%	
I 医業収益	958,470	958,659	84.4	84.7	0.0	—	—	—	—	—	487,847	491,181	83.4	83.3	0.7
1. 入院診療収益	774,122	776,060	68.1	68.5	0.3	—	—	—	—	357,924	356,721	61.2	60.5	-0.3	
保険診療収益	758,966	761,275	66.8	67.2	0.3	—	—	—	—	355,544	352,498	60.8	59.8	-0.9	
公害等診療収益	4,713	4,844	0.4	0.4	2.8	—	—	—	—	2,028	3,856	0.3	0.7	90.1	
その他の診療収益	10,443	9,941	0.9	0.9	-4.8	—	—	—	—	352	366	0.1	0.1	4.0	
2. 特別の療養環境収益	8,655	8,586	0.8	0.8	-0.8	—	—	—	—	1,127	1,246	0.2	0.2	10.6	
3. 外来診療収益	142,219	140,202	12.5	12.4	-1.4	—	—	—	—	76,329	79,651	13.0	13.5	4.4	
保険診療収益	135,737	133,585	11.9	11.8	-1.6	—	—	—	—	76,294	79,606	13.0	13.5	4.3	
公害等診療収益	2,108	2,179	0.2	0.2	3.4	—	—	—	—	1	4	0.0	0.0	300.0	
その他の診療収益	4,374	4,437	0.4	0.4	1.4	—	—	—	—	33	41	0.0	0.0	24.2	
4. その他の医業収益	33,474	33,811	2.9	3.0	1.0	—	—	—	—	52,468	53,564	9.0	9.1	2.1	
II 介護収益	177,592	173,613	15.6	15.3	-2.2	—	—	—	—	97,365	98,291	16.6	16.7	1.0	
1. 施設サービス収益	143,065	137,826	12.6	12.2	-3.7	—	—	—	—	74,328	74,311	12.7	12.6	0.0	
2. 居宅サービス収益	28,806	29,900	2.5	2.6	3.8	—	—	—	—	14,136	15,082	2.4	2.6	6.7	
(再掲)短期入所療養介護分	274	382	0.0	0.0	39.4	—	—	—	—	2,831	3,123	0.5	0.5	10.3	
3. その他の介護収益	5,721	5,887	0.5	0.5	2.9	—	—	—	—	8,902	8,898	1.5	1.5	0.0	
III 医業・介護費用	1,071,838	1,077,855	94.3	95.2	0.6	—	—	—	—	700,118	715,487	119.6	121.4	2.2	
1. 給与費	692,144	699,496	60.9	61.8	1.1	—	—	—	—	454,375	469,075	77.6	79.6	3.2	
2. 医薬品費	58,832	56,165	5.2	5.0	-4.5	—	—	—	—	30,983	33,184	5.3	5.6	7.1	
3. 給食用材料費	19,752	19,483	1.7	1.7	-1.4	—	—	—	—	9,935	9,745	1.7	1.7	-1.9	
4. 診療材料費・医療消耗器具備品費	40,012	40,062	3.5	3.5	0.1	—	—	—	—	16,110	15,373	2.8	2.6	-4.6	
5. 委託費	60,571	62,442	5.3	5.5	3.1	—	—	—	—	72,399	74,300	12.4	12.6	2.6	
6. 減価償却費	43,849	44,806	3.9	4.0	2.2	—	—	—	—	36,489	35,572	6.2	6.0	-2.5	
(再掲)建物減価償却費	17,858	17,924	1.6	1.6	0.4	—	—	—	—	21,564	21,552	3.7	3.7	-0.1	
(再掲)医療機器減価償却費	6,431	6,812	0.6	0.6	5.9	—	—	—	—	13,427	12,911	2.3	2.2	-3.8	
7. 設備関係費	46,622	46,782	4.1	4.1	0.3	—	—	—	—	23,102	23,920	3.9	4.1	3.5	
(再掲)設備機器賃借料	10,470	10,252	0.9	0.9	-2.1	—	—	—	—	9,225	10,195	1.6	1.7	10.5	
(再掲)医療機器賃借料	5,991	6,279	0.5	0.6	4.8	—	—	—	—	5,180	6,336	0.9	1.1	22.3	
8. 経費	86,337	84,654	7.6	7.5	-1.9	—	—	—	—	44,642	41,843	7.6	7.1	-6.3	
9. その他の医業費用	23,719	23,966	2.1	2.1	1.0	—	—	—	—	12,082	12,475	2.1	2.1	3.3	
IV 損益差額(I+II-III)	64,223	54,417	5.7	4.8	—	—	—	—	—	-114,906	-126,015	-19.6	-21.4	—	
V その他の医業・介護関連収益	24,900	29,119	2.2	2.6	16.9	—	—	—	—	125,598	135,184	21.5	22.9	7.6	
VI その他の医業・介護関連費用	24,234	25,697	2.1	2.3	6.0	—	—	—	—	18,859	18,536	3.2	3.1	-1.7	
VII 総損益差額(IV+V-VI)	64,889	57,838	5.7	5.1	—	—	—	—	—	-8,167	-9,367	-1.4	-1.6	—	
VIII 税金	13,678	11,680	1.2	1.0	-14.6	—	—	—	—	1,456	1,477	0.2	0.3	1.4	
IX 税引後の総損益差額(VII-VIII)	51,211	46,158	4.5	4.1	—	—	—	—	—	-9,623	-10,844	-1.6	-1.8	—	
施設数	262	—	—	—	—	0	—	—	—	6	—	—	—	—	
平均病床数	127	127	—	—	—	—	—	—	—	77	77	—	—	—	

療養病床60%以上の一般病院（集計2）

（1施設当たり損益）

	法人・その他														
	公 的					社会保険関係法人					その他				
	金 額		構成比率		金額の伸比率	金 額		構成比率		金額の伸比率	金 額		構成比率		金額の伸比率
	前々年(度)	前年(度)	前々年(度)	前年(度)	伸比率	前々年(度)	前年(度)	前々年(度)	前年(度)	伸比率	前々年(度)	前年(度)	前々年(度)	前年(度)	伸比率
	千円	千円	%	%	%	千円	千円	%	%	%	千円	千円	%	%	%
I 医業収益	2,043,943	1,991,020	90.2	90.3	-2.6	—	—	—	—	—	1,301,360	1,293,452	90.0	89.8	-0.6
1. 入院診療収益	1,622,412	1,591,369	71.6	72.1	-1.9	—	—	—	—	—	1,162,930	1,162,485	80.4	80.7	0.0
保険診療収益	1,601,672	1,570,749	70.7	71.2	-1.9	—	—	—	—	—	1,139,400	1,140,011	78.8	79.1	0.1
公害等診療収益	11,955	13,872	0.5	0.6	16.0	—	—	—	—	—	8,233	8,775	0.6	0.6	6.6
その他の診療収益	8,785	6,748	0.4	0.3	-23.2	—	—	—	—	—	15,296	13,698	1.1	1.0	-10.4
2. 特別の療養環境収益	19,686	17,226	0.9	0.8	-12.5	—	—	—	—	—	19,796	17,513	1.4	1.2	-11.5
3. 外来診療収益	357,227	339,472	15.8	15.4	-5.0	—	—	—	—	—	103,970	99,342	7.2	6.9	-4.5
保険診療収益	352,446	334,782	15.6	15.2	-5.0	—	—	—	—	—	98,657	93,788	6.8	6.5	-4.9
公害等診療収益	1,808	2,049	0.1	0.1	13.3	—	—	—	—	—	3,329	3,521	0.2	0.2	5.8
その他の診療収益	2,974	2,641	0.1	0.1	-11.2	—	—	—	—	—	1,983	2,033	0.1	0.1	2.5
4. その他の医業収益	44,618	42,953	2.0	1.9	-3.7	—	—	—	—	—	14,665	14,112	1.0	1.0	-3.8
II 介護収益	221,244	214,638	9.8	9.7	-3.0	—	—	—	—	—	145,161	147,008	10.0	10.2	1.3
1. 施設サービス収益	134,485	131,896	5.9	6.0	-1.9	—	—	—	—	—	107,585	106,578	7.4	7.4	-0.9
2. 居宅サービス収益	85,228	78,709	3.8	3.6	-7.6	—	—	—	—	—	34,125	36,724	2.4	2.5	7.6
(再掲)短期入所療養介護分	0	0	0.0	0.0	—	—	—	—	—	—	187	187	0.0	0.0	0.0
3. その他の介護収益	1,531	4,032	0.1	0.2	163.4	—	—	—	—	—	3,452	3,706	0.2	0.3	7.4
III 医業・介護費用	2,274,710	2,243,685	100.4	101.7	-1.4	—	—	—	—	—	1,350,637	1,351,127	93.4	93.8	0.0
1. 給与費	1,443,664	1,456,285	63.7	66.0	0.9	—	—	—	—	—	944,691	958,086	65.3	66.5	1.4
2. 医薬品費	225,325	198,399	9.9	9.0	-11.9	—	—	—	—	—	52,610	50,030	3.6	3.5	-4.9
3. 給食用材料費	25,467	25,460	1.1	1.2	0.0	—	—	—	—	—	23,405	22,154	1.6	1.5	-5.3
4. 診療材料費・医療消耗器具備品費	86,483	67,881	3.8	3.1	-21.5	—	—	—	—	—	37,434	36,387	2.6	2.5	-2.8
5. 委託費	106,835	107,400	4.7	4.9	0.5	—	—	—	—	—	73,961	73,135	5.1	5.1	-1.1
6. 減価償却費	102,390	101,895	4.5	4.6	-0.5	—	—	—	—	—	52,388	52,282	3.6	3.6	-0.2
(再掲)建物減価償却費	73,022	71,398	3.2	3.2	-2.2	—	—	—	—	—	24,940	25,046	1.7	1.7	0.4
(再掲)医療機器減価償却費	20,243	21,069	0.9	1.0	4.1	—	—	—	—	—	7,884	8,604	0.5	0.6	9.1
7. 設備関係費	70,201	75,148	3.1	3.4	7.0	—	—	—	—	—	37,463	36,402	2.6	2.5	-2.8
(再掲)設備機器賃借料	22,310	26,098	1.0	1.2	17.0	—	—	—	—	—	13,022	13,552	0.9	0.9	4.1
(再掲)医療機器賃借料	14,873	17,925	0.7	0.8	20.5	—	—	—	—	—	7,760	8,350	0.5	0.6	7.6
8. 経費	66,258	60,030	2.9	2.7	-9.4	—	—	—	—	—	95,366	87,239	6.6	6.1	-8.5
9. その他の医業費用	148,087	151,187	6.5	6.9	2.1	—	—	—	—	—	33,319	35,413	2.3	2.5	6.3
IV 損益差額(I+II-III)	-9,523	-38,027	-0.4	-1.7	—	—	—	—	—	—	95,884	89,333	6.6	6.2	—
V その他の医業・介護関連収益	242,785	71,662	10.7	3.2	-70.5	—	—	—	—	—	25,977	14,843	1.8	1.0	-42.9
VI その他の医業・介護関連費用	292,399	90,221	12.9	4.1	-69.1	—	—	—	—	—	16,384	15,245	1.1	1.1	-7.0
VII 総損益差額(IV+V-VI)	-59,137	-56,587	-2.6	-2.6	—	—	—	—	—	—	105,477	88,930	7.3	6.2	—
VIII 税金	34	44	0.0	0.0	29.4	—	—	—	—	—	5,107	1,754	0.4	0.1	-65.7
IX 税引後の総損益差額(VII-VIII)	-59,171	-56,631	-2.6	-2.6	—	—	—	—	—	—	100,370	87,176	6.9	6.1	—
施設数	3	—	—	—	—	0	—	—	—	—	26	—	—	—	—
平均病床数	208	208	—	—	—	—	—	—	—	—	151	148	—	—	—

療養病床60%以上の一般病院（集計2）

（1施設当たり損益）

	法人・その他					個人					全体									
	法人・その他全体					金額の 伸び率	金額の 伸び率	金額の 伸び率	金額の 伸び率	金額の 伸び率	全体									
	金額		構成比率		金額の 伸び率						金額		構成比率		金額の 伸び率	金額		構成比率		金額の 伸び率
	前々年(度)	前年(度)	前々年(度)	前年(度)							前々年(度)	前年(度)	前々年(度)	前年(度)		前々年(度)	前年(度)	前々年(度)	前年(度)	
千円	千円	%	%	%	千円	千円	%	%	%	千円	千円	%	%	%						
I 業業収益	989,944	988,951	85.1	85.3	-0.1	549,245	537,053	81.9	81.9	-2.2	971,463	970,001	85.0	85.2	-0.2					
1. 入院診療収益	808,320	809,652	69.5	69.9	0.2	453,057	442,409	67.6	67.4	-2.4	793,422	794,251	69.4	69.8	0.1					
保険診療収益	792,632	794,349	68.1	68.5	0.2	446,142	435,016	66.6	66.3	-2.5	778,102	779,280	68.1	68.5	0.2					
公害等診療収益	5,040	5,259	0.4	0.5	4.3	932	1,151	0.1	0.2	23.5	4,868	5,087	0.4	0.4	4.5					
その他の診療収益	10,647	10,044	0.9	0.9	-5.7	5,984	6,242	0.9	1.0	4.3	10,452	9,884	0.9	0.9	-5.4					
2. 特別の療養環境収益	9,589	9,307	0.8	0.8	-2.9	466	391	0.1	0.1	-16.1	9,207	8,933	0.8	0.8	-3.0					
3. 外来診療収益	139,711	137,414	12.0	11.9	-1.6	81,356	79,556	12.1	12.1	-2.2	137,264	134,988	12.0	11.9	-1.7					
保険診療収益	133,479	131,043	11.5	11.3	-1.8	77,404	75,669	11.5	11.5	-2.2	131,127	128,721	11.5	11.3	-1.8					
公害等診療収益	2,169	2,251	0.2	0.2	3.8	1,504	1,540	0.2	0.2	2.4	2,141	2,221	0.2	0.2	3.7					
その他の診療収益	4,063	4,120	0.3	0.4	1.4	2,449	2,347	0.4	0.4	-4.2	3,995	4,045	0.3	0.4	1.3					
4. その他の業業収益	32,324	32,578	2.8	2.8	0.8	14,365	14,698	2.1	2.2	2.3	31,571	31,828	2.8	2.8	0.8					
II 介護収益	173,573	170,177	14.9	14.7	-2.0	121,074	118,927	18.1	18.1	-1.8	171,371	168,027	15.0	14.8	-2.0					
1. 施設サービス収益	138,483	133,747	11.9	11.5	-3.4	80,715	81,034	12.0	12.4	0.4	136,061	131,537	11.9	11.6	-3.3					
2. 居宅サービス収益	29,545	30,691	2.5	2.6	3.9	1,616	1,545	0.2	0.2	-4.4	28,374	29,468	2.5	2.6	3.9					
(再掲)短期入所療養介護分	315	416	0.0	0.0	32.1	0	0	0.0	0.0	—	302	399	0.0	0.0	32.1					
3. その他の介護収益	5,545	5,739	0.5	0.5	3.5	38,742	36,348	5.8	5.5	-6.2	6,937	7,022	0.6	0.6	1.2					
III 業業・介護費用	1,100,885	1,106,233	94.6	95.4	0.5	643,639	635,249	96.0	96.8	-1.3	1,081,710	1,086,482	94.7	95.5	0.4					
1. 給与費	717,040	725,123	61.6	62.6	1.1	401,892	400,424	60.0	61.0	-0.4	703,824	711,506	61.6	62.5	1.1					
2. 医薬品費	59,406	56,600	5.1	4.9	-4.7	57,651	52,478	8.6	8.0	-9.0	59,333	56,427	5.2	5.0	-4.9					
3. 給食材料費	19,932	19,580	1.7	1.7	-1.8	9,474	8,999	1.4	1.4	-5.0	19,493	19,136	1.7	1.7	-1.8					
4. 診療材料費・医療消耗器具備品費	39,773	39,522	3.4	3.4	-0.6	14,569	13,997	2.2	2.1	-3.9	38,716	38,452	3.4	3.4	-0.7					
5. 委託費	62,449	64,071	5.4	5.5	2.6	34,580	34,510	5.2	5.3	-0.2	61,280	62,832	5.4	5.5	2.5					
6. 減価償却費	45,039	45,851	3.9	4.0	1.8	18,204	18,125	2.7	2.8	-0.4	43,914	44,688	3.8	3.9	1.8					
(再掲)建物減価償却費	19,110	19,161	1.6	1.7	0.3	9,386	8,883	1.4	1.4	-5.4	18,702	18,730	1.6	1.6	0.1					
(再掲)医療機器減価償却費	6,839	7,236	0.6	0.6	5.8	2,564	2,907	0.4	0.4	13.4	6,660	7,055	0.6	0.6	5.9					
7. 設備関係費	45,583	45,698	3.9	3.9	0.3	46,400	49,960	6.9	7.6	7.7	45,618	45,877	4.0	4.0	0.6					
(再掲)設備機器賃借料	10,788	10,700	0.9	0.9	-0.8	8,212	8,821	1.2	1.3	7.4	10,680	10,621	0.9	0.9	-0.6					
(再掲)医療機器賃借料	6,219	6,579	0.5	0.6	5.8	5,716	6,253	0.9	1.0	9.4	6,198	6,565	0.5	0.6	5.9					
8. 経費	86,082	83,767	7.4	7.2	-2.7	58,086	53,965	8.7	8.2	-7.1	84,908	82,517	7.4	7.3	-2.8					
9. その他の業業費用	25,580	26,021	2.2	2.2	1.7	2,783	2,791	0.4	0.4	0.3	24,624	25,047	2.2	2.2	1.7					
IV 損益差額(I+II-III)	62,631	52,895	5.4	4.6	—	26,679	20,731	4.0	3.2	—	61,124	51,546	5.3	4.5	—					
V その他の業業・介護関連収益	29,229	30,441	2.5	2.6	4.1	6,527	9,401	1.0	1.4	44.0	28,277	29,559	2.5	2.6	4.5					
VI その他の業業・介護関連費用	26,147	25,289	2.2	2.2	-3.3	6,542	10,727	1.0	1.6	64.0	25,325	24,679	2.2	2.2	-2.6					
VII 総損益差額(IV+V-VI)	65,713	58,047	5.6	5.0	—	26,665	19,405	4.0	3.0	—	64,076	56,426	5.6	5.0	—					
VIII 税金	12,543	10,488	1.1	0.9	-16.4	—	—	—	—	—	—	—	—	—	—					
IX 税引後の総損益差額(VII-VIII)	53,170	47,559	4.6	4.1	—	—	—	—	—	—	—	—	—	—	—					
施設数	297	—	—	—	—	13	—	—	—	—	310	—	—	—	—					
平均病床数	129	128	—	—	—	101	101	—	—	—	128	127	—	—	—					

(注) 個人立の病院の総損益差額からは、開設者の報酬となる部分以外に、建物、設備について現存物の価値以上の改善を行うための内部資金に充てられることが考えられる。

療養病床60%以上の一般病院（集計2）

（1施設当たり損益）

	（参考）国公立を除く					（参考）国公立				
	金額		構成比率		金額の 伸び率	金額		構成比率		金額の 伸び率
	前々年(度)	前年(度)	前々年(度)	前年(度)		前々年(度)	前年(度)	前々年(度)	前年(度)	
	千円	千円	%	%	%	千円	千円	%	%	%
I 医業収益	981,008	979,451	85.0	85.3	-0.2	487,847	491,181	83.4	83.3	0.7
1. 入院診療収益	802,017	802,887	69.5	69.9	0.1	357,924	356,721	61.2	60.5	-0.3
保険診療収益	786,442	787,703	68.2	68.6	0.2	355,544	352,498	60.8	59.8	-0.9
公害等診療収益	4,924	5,111	0.4	0.4	3.8	2,028	3,856	0.3	0.7	90.1
その他の診療収益	10,651	10,072	0.9	0.9	-5.4	352	366	0.1	0.1	4.0
2. 特別の療養環境収益	9,366	9,085	0.8	0.8	-3.0	1,127	1,246	0.2	0.2	10.6
3. 外来診療収益	138,467	136,080	12.0	11.8	-1.7	76,329	79,651	13.0	13.5	4.4
保険診療収益	132,209	129,691	11.5	11.3	-1.9	76,294	79,606	13.0	13.5	4.3
公害等診療収益	2,184	2,265	0.2	0.2	3.7	1	4	0.0	0.0	300.0
その他の診療収益	4,073	4,124	0.4	0.4	1.3	33	41	0.0	0.0	24.2
4. その他の医業収益	31,158	31,399	2.7	2.7	0.8	52,468	53,564	9.0	9.1	2.1
II 介護収益	172,832	169,404	15.0	14.7	-2.0	97,365	98,291	16.6	16.7	1.0
1. 施設サービス収益	137,279	132,666	11.9	11.5	-3.4	74,328	74,311	12.7	12.6	0.0
2. 居宅サービス収益	28,655	29,752	2.5	2.6	3.8	14,136	15,082	2.4	2.6	6.7
(再掲)短期入所療養介護分	252	345	0.0	0.0	36.9	2,831	3,123	0.5	0.5	10.3
3. その他の介護収益	6,898	6,985	0.6	0.6	1.3	8,902	8,898	1.5	1.5	0.0
III 医業・介護費用	1,089,242	1,093,805	94.4	95.2	0.4	700,118	715,487	119.6	121.4	2.2
1. 給与費	708,748	716,291	61.4	62.3	1.1	454,375	469,075	77.6	79.6	3.2
2. 医薬品費	59,892	56,886	5.2	5.0	-5.0	30,983	33,184	5.3	5.6	7.1
3. 給食用材料費	19,682	19,322	1.7	1.7	-1.8	9,935	9,745	1.7	1.7	-1.9
4. 診療材料費・医療消耗器具備品費	39,162	38,907	3.4	3.4	-0.7	16,110	15,373	2.8	2.6	-4.6
5. 委託費	61,061	62,605	5.3	5.4	2.5	72,399	74,300	12.4	12.6	2.6
6. 減価償却費	44,061	44,868	3.8	3.9	1.8	36,489	35,572	6.2	6.0	-2.5
(再掲)建物減価償却費	18,646	18,674	1.6	1.6	0.2	21,564	21,552	3.7	3.7	-0.1
(再掲)医療機器減価償却費	6,527	6,939	0.6	0.6	6.3	13,427	12,911	2.3	2.2	-3.8
7. 設備関係費	46,062	46,310	4.0	4.0	0.5	23,102	23,920	3.9	4.1	3.5
(再掲)設備機器賃借料	10,708	10,630	0.9	0.9	-0.7	9,225	10,195	1.6	1.7	10.5
(再掲)医療機器賃借料	6,218	6,570	0.5	0.6	5.7	5,180	6,336	0.9	1.1	22.3
8. 経費	85,703	83,320	7.4	7.3	-2.8	44,642	41,843	7.6	7.1	-6.3
9. その他の医業費用	24,872	25,295	2.2	2.2	1.7	12,082	12,475	2.1	2.1	3.3
IV 損益差額(I+II-III)	64,598	55,050	5.6	4.8	-	-114,906	-126,015	-19.6	-21.4	-
V その他の医業・介護関連収益	26,356	27,474	2.3	2.4	4.2	125,598	135,184	21.5	22.9	7.6
VI その他の医業・介護関連費用	25,453	24,800	2.2	2.2	-2.6	18,859	18,536	3.2	3.1	-1.7
VII 総損益差額(IV+V-VI)	65,502	57,725	5.7	5.0	-	-8,167	-9,367	-1.4	-1.6	-
VIII 税金	-	-	-	-	-	1,456	1,477	0.2	0.3	1.4
IX 税引後の総損益差額(VII-VIII)	-	-	-	-	-	-9,623	-10,844	-1.6	-1.8	-
施設数	304	-	-	-	-	6	-	-	-	-
平均病床数	129	128	-	-	-	77	77	-	-	-

(7) 療養病床を有しない病院の損益状況

療養病床を有しない一般病院（集計1）

(1施設当たり損益)

	法人・その他														
	医療法人					国立					公立				
	金額		構成比率		金額の 伸び率	金額		構成比率		金額の 伸び率	金額		構成比率		金額の 伸び率
	前々年(度)	前年(度)	前々年(度)	前年(度)		前々年(度)	前年(度)	前々年(度)	前年(度)		前々年(度)	前年(度)	前々年(度)	前年(度)	
千円	千円	%	%	%	千円	千円	%	%	%	千円	千円	%	%	%	
I 医業収益	2,338,951	2,349,119	99.9	99.9	0.4	6,255,421	6,286,469	100.0	100.0	0.5	6,423,818	6,480,278	99.9	99.9	0.9
1. 入院診療収益	1,544,064	1,559,066	65.9	66.3	1.0	4,651,584	4,630,847	74.4	73.7	-0.4	4,208,195	4,255,588	65.5	65.6	1.1
保険診療収益	1,490,060	1,504,503	63.6	64.0	1.0	4,595,591	4,569,146	73.5	72.7	-0.6	4,106,673	4,149,591	63.9	64.0	1.0
公害等診療収益	18,171	19,761	0.8	0.8	8.8	38,058	42,275	0.6	0.7	11.1	42,146	46,352	0.7	0.7	10.0
その他の診療収益	35,833	34,802	1.5	1.5	-2.9	17,935	19,426	0.3	0.3	8.3	59,376	59,645	0.9	0.9	0.5
2. 特別の療養環境収益	30,303	29,731	1.3	1.3	-1.9	87,179	88,490	1.4	1.4	1.5	49,178	49,517	0.8	0.8	0.7
3. 外来診療収益	678,851	678,568	29.0	28.9	0.0	1,414,323	1,464,564	22.6	23.3	3.6	1,940,199	1,948,197	30.2	30.0	0.4
保険診療収益	646,030	645,503	27.6	27.4	-0.1	1,380,614	1,430,441	22.1	22.8	3.6	1,895,945	1,903,921	29.5	29.4	0.4
公害等診療収益	13,609	13,549	0.6	0.6	-0.4	9,291	9,678	0.1	0.2	4.2	14,912	15,122	0.2	0.2	1.4
その他の診療収益	19,212	19,516	0.8	0.8	1.6	24,417	24,446	0.4	0.4	0.1	29,342	29,154	0.5	0.4	-0.6
4. その他の医業収益	85,733	81,754	3.7	3.5	-4.6	102,336	102,568	1.6	1.6	0.2	226,246	226,976	3.5	3.5	0.3
II 介護収益	2,620	2,774	0.1	0.1	5.9	460	607	0.0	0.0	32.0	3,549	3,811	0.1	0.1	7.4
III 医業・介護費用	2,316,026	2,330,441	98.9	99.1	0.6	6,325,748	6,404,771	101.1	101.9	1.2	7,217,435	7,343,399	112.3	113.3	1.7
1. 給与費	1,218,362	1,244,376	52.0	52.9	2.1	3,360,392	3,378,431	53.7	53.7	0.5	3,723,405	3,845,080	57.9	59.3	3.3
2. 医薬品費	255,040	249,052	10.9	10.6	-2.3	923,589	954,769	14.8	15.2	3.4	992,676	982,838	15.4	15.2	-1.0
3. 給食用材料費	18,832	18,360	0.8	0.8	-2.5	59,875	60,015	1.0	1.0	0.2	34,964	35,269	0.5	0.5	0.9
4. 診療材料費・医療消耗器具備品費	257,346	261,644	11.0	11.1	1.7	598,843	606,594	9.6	9.6	1.3	661,796	669,830	10.3	10.3	1.2
5. 委託費	117,506	118,112	5.0	5.0	0.5	353,203	372,071	5.6	5.9	5.3	571,073	584,702	8.9	9.0	2.4
6. 減価償却費	110,019	108,806	4.7	4.6	-1.1	415,999	418,938	6.6	6.7	0.7	548,709	553,848	8.5	8.5	0.9
(再掲)建物減価償却費	28,210	29,279	1.2	1.2	3.8	142,632	144,458	2.3	2.3	1.3	209,793	210,251	3.3	3.2	0.2
(再掲)医療機器減価償却費	33,371	31,909	1.4	1.4	-4.4	166,104	156,303	2.7	2.5	-5.9	266,190	262,699	4.1	4.1	-1.3
7. 設備関係費	116,831	113,894	5.0	4.8	-2.5	227,839	236,707	3.6	3.8	3.9	195,347	201,969	3.0	3.1	3.4
(再掲)設備機器賃借料	29,305	28,436	1.3	1.2	-3.0	81,677	84,148	1.3	1.3	3.0	65,168	67,455	1.0	1.0	3.5
(再掲)医療機器賃借料	19,289	18,411	0.8	0.8	-4.6	51,662	50,941	0.8	0.8	-1.4	39,050	41,189	0.6	0.6	5.5
8. 経費	155,773	149,993	6.7	6.4	-3.7	345,522	336,337	5.5	5.3	-2.7	312,609	296,773	4.9	4.6	-5.1
9. その他の医業費用	66,319	66,205	2.8	2.8	-0.2	40,486	40,910	0.6	0.7	1.0	176,857	173,091	2.8	2.7	-2.1
IV 損益差額(I+II-III)	25,545	21,452	1.1	0.9	-	-69,866	-117,695	-1.1	-1.9	-	-790,068	-859,310	-12.3	-13.3	-
V その他の医業・介護関連収益	58,021	48,043	2.5	2.0	-17.2	178,940	529,135	2.9	8.4	195.7	999,286	1,044,059	15.5	16.1	4.5
VI その他の医業・介護関連費用	68,555	46,428	2.9	2.0	-32.3	118,371	136,730	1.9	2.2	15.5	307,657	376,043	4.8	5.8	22.2
VII 総損益差額(IV+V-VI)	15,011	23,068	0.6	1.0	-	-9,297	274,709	-0.1	4.4	-	-98,440	-191,295	-1.5	-3.0	-
VIII 税金	16,113	15,217	0.7	0.6	-5.6	9,734	9,821	0.2	0.2	0.9	2,361	2,475	0.0	0.0	4.8
IX 税引後の総損益差額(VII-VIII)	-1,102	7,850	0.0	0.3	-	-19,031	264,888	-0.3	4.2	-	-100,801	-193,769	-1.6	-3.0	-
施設数	234		-	-	-	45		-	-	-	139		-	-	-
平均病床数	117	117	-	-	-	353	352	-	-	-	302	302	-	-	-

療養病床を有しない一般病院（集計1）

（1施設当たり損益）

	法人・その他														
	公 的					社会保険関係法人					その他				
	金 額		構成比率		金額の 伸び率	金 額		構成比率		金額の 伸び率	金 額		構成比率		金額の 伸び率
	前々年(度)	前年(度)	前々年(度)	前年(度)		前々年(度)	前年(度)	前々年(度)	前年(度)		前々年(度)	前年(度)	前々年(度)	前年(度)	
千円	千円	%	%	%	千円	千円	%	%	%	千円	千円	%	%	%	
I 医業収益	8,437,429	8,500,876	99.9	99.9	0.8	9,107,910	8,989,235	100.0	100.0	-1.3	5,656,986	5,654,920	100.0	100.0	0.0
1. 入院診療収益	5,551,078	5,613,456	65.7	65.9	1.1	5,434,191	5,492,488	59.7	61.1	1.1	3,880,236	3,883,311	68.6	68.6	0.1
保険診療収益	5,460,769	5,521,140	64.6	64.9	1.1	5,392,337	5,449,883	59.2	60.6	1.1	3,802,303	3,805,190	67.2	67.3	0.1
公害等診療収益	48,699	50,879	0.6	0.6	4.5	11,576	12,965	0.1	0.1	12.0	37,171	35,688	0.7	0.6	-4.0
その他の診療収益	41,610	41,437	0.5	0.5	-0.4	30,278	29,640	0.3	0.3	-2.1	40,762	42,432	0.7	0.8	4.1
2. 特別の療養環境収益	106,580	104,744	1.3	1.2	-1.7	220,079	213,311	2.4	2.4	-3.1	59,527	58,313	1.1	1.0	-2.0
3. 外来診療収益	2,526,608	2,519,865	29.9	29.6	-0.3	3,154,577	2,991,708	34.6	33.3	-5.2	1,546,727	1,537,939	27.3	27.2	-0.6
保険診療収益	2,473,872	2,468,199	29.3	29.0	-0.2	3,023,495	2,859,475	33.2	31.8	-5.4	1,506,548	1,497,113	26.6	26.5	-0.6
公害等診療収益	13,383	15,137	0.2	0.2	13.1	5,081	5,707	0.1	0.1	12.3	14,436	15,361	0.3	0.3	6.4
その他の診療収益	39,353	36,528	0.5	0.4	-7.2	126,001	126,526	1.4	1.4	0.4	25,743	25,465	0.5	0.5	-1.1
4. その他の医業収益	253,163	262,811	3.0	3.1	3.8	299,063	291,727	3.3	3.2	-2.5	170,496	175,358	3.0	3.1	2.9
II 介護収益	12,272	12,563	0.1	0.1	2.4	0	0	0.0	0.0	-	2,782	2,446	0.0	0.0	-12.1
III 医業・介護費用	8,516,926	8,566,849	100.8	100.6	0.6	9,186,216	9,238,675	100.9	102.8	0.6	5,741,857	5,751,711	101.5	101.7	0.2
1. 給与費	4,421,999	4,484,199	52.3	52.7	1.4	4,372,256	4,637,219	48.0	51.6	6.1	2,975,583	3,009,971	52.6	53.2	1.2
2. 医薬品費	1,435,924	1,432,188	17.0	16.8	-0.3	2,067,080	1,881,154	22.7	20.9	-9.0	770,021	745,487	13.6	13.2	-3.2
3. 給食用材料費	47,656	47,153	0.6	0.6	-1.1	51,421	52,918	0.6	0.6	2.9	32,850	37,164	0.6	0.7	13.1
4. 診療材料費・医療消耗器具備品費	819,237	834,628	9.7	9.8	1.9	771,671	774,884	8.5	8.6	0.4	576,399	573,651	10.2	10.1	-0.5
5. 委託費	486,134	494,183	5.8	5.8	1.7	532,738	498,195	5.8	5.5	-6.5	380,650	380,568	6.7	6.7	0.0
6. 減価償却費	520,248	502,910	6.2	5.9	-3.3	462,281	471,854	5.1	5.2	2.1	332,926	335,176	5.9	5.9	0.7
(再掲)建物減価償却費	150,813	147,652	1.8	1.7	-2.1	169,425	166,221	1.9	1.8	-1.9	109,054	112,733	1.9	2.0	3.4
(再掲)医療機器減価償却費	202,044	193,900	2.4	2.3	-4.0	191,424	190,823	2.1	2.1	-0.3	117,685	116,460	2.1	2.1	-1.0
7. 設備関係費	297,353	306,067	3.5	3.6	2.9	368,328	372,637	4.0	4.1	1.2	240,114	250,452	4.2	4.4	4.3
(再掲)設備機器賃借料	97,784	97,870	1.2	1.1	0.1	133,080	126,286	1.5	1.4	-5.1	80,866	83,250	1.4	1.5	2.9
(再掲)医療機器賃借料	71,924	73,382	0.9	0.9	2.0	88,176	85,433	1.0	1.0	-3.1	46,050	47,262	0.8	0.8	2.6
8. 経費	405,195	377,652	4.8	4.4	-6.8	440,480	429,249	4.8	4.8	-2.5	307,699	297,173	5.4	5.3	-3.4
9. その他の医業費用	83,181	87,869	1.0	1.0	5.6	119,960	120,565	1.3	1.3	0.5	125,616	122,068	2.2	2.2	-2.8
IV 損益差額(I+II-III)	-67,226	-53,411	-0.8	-0.6	-	-78,306	-249,440	-0.9	-2.8	-	-82,088	-94,344	-1.5	-1.7	-
V その他の医業・介護関連収益	764,783	393,359	9.1	4.6	-48.6	262,652	215,208	2.9	2.4	-18.1	108,579	154,161	1.9	2.7	42.0
VI その他の医業・介護関連費用	554,043	329,621	6.6	3.9	-40.5	420,944	212,695	4.6	2.4	-49.5	97,816	184,739	1.7	3.3	88.9
VII 総損益差額(IV+V-VI)	143,515	10,327	1.7	0.1	-	-236,598	-246,928	-2.6	-2.7	-	-71,326	-124,922	-1.3	-2.2	-
VIII 税金	1,938	1,801	0.0	0.0	-7.1	0	0	0.0	0.0	-	1,651	2,726	0.0	0.0	65.1
IX 税引後の総損益差額(VII-VIII)	141,577	8,526	1.7	0.1	-	-236,598	-246,928	-2.6	-2.7	-	-72,976	-127,647	-1.3	-2.3	-
施設数	54	-	-	-	-	11	-	-	-	-	76	-	-	-	-
平均病床数	333	333	-	-	-	331	331	-	-	-	254	254	-	-	-

療養病床を有しない一般病院（集計1）

（1施設当たり損益）

	法人・その他					個人					全体				
	法人・その他全体														
	金額		構成比率		金額の 伸び率	金額		構成比率		金額の 伸び率	金額		構成比率		金額の 伸び率
	前々年(度)	前年(度)	前々年(度)	前年(度)		前々年(度)	前年(度)	前々年(度)	前年(度)		前々年(度)	前年(度)	前々年(度)	前年(度)	
千円	千円	%	%	%	千円	千円	%	%	%	千円	千円	%	%	%	
I 医療収益	4,843,396	4,867,704	99.9	99.9	0.5	665,781	639,189	100.0	100.0	-4.0	4,784,453	4,808,042	99.9	99.9	0.5
1. 入院診療収益	3,237,932	3,261,918	66.8	67.0	0.7	363,183	362,471	54.5	56.7	-0.2	3,197,371	3,221,008	66.8	66.9	0.7
保険診療収益	3,165,430	3,187,376	65.3	65.4	0.7	316,722	320,466	47.6	50.1	1.2	3,125,237	3,146,926	65.3	65.4	0.7
公害等診療収益	31,136	33,223	0.6	0.7	6.7	9,449	9,431	1.4	1.5	-0.2	30,830	32,887	0.6	0.7	6.7
その他の診療収益	41,365	41,319	0.9	0.8	-0.1	37,012	32,574	5.6	5.1	-12.0	41,304	41,195	0.9	0.9	-0.3
2. 特別の療養環境収益	54,651	54,126	1.1	1.1	-1.0	3,027	3,050	0.5	0.5	0.8	53,923	53,405	1.1	1.1	-1.0
3. 外来診療収益	1,396,908	1,397,772	28.8	28.7	0.1	247,444	234,497	37.2	36.7	-5.2	1,380,690	1,381,359	28.8	28.7	0.0
保険診療収益	1,356,315	1,357,031	28.0	27.9	0.1	231,154	218,137	34.7	34.1	-5.6	1,340,440	1,340,962	28.0	27.9	0.0
公害等診療収益	13,508	13,874	0.3	0.3	2.7	10,189	10,054	1.5	1.6	-1.3	13,461	13,820	0.3	0.3	2.7
その他の診療収益	27,085	26,867	0.6	0.6	-0.8	6,101	6,306	0.9	1.0	3.4	26,789	26,577	0.6	0.6	-0.8
4. その他の医療収益	153,905	153,888	3.2	3.2	0.0	52,128	39,171	7.8	6.1	-24.9	152,469	152,270	3.2	3.2	-0.1
II 介護収益	3,580	3,704	0.1	0.1	3.5	0	0	0.0	0.0	-	3,529	3,652	0.1	0.1	3.5
III 医療・介護費用	5,057,560	5,108,472	104.3	104.9	1.0	641,408	636,183	96.3	99.5	-0.8	4,995,251	5,045,371	104.3	104.9	1.0
1. 給与費	2,624,141	2,682,636	54.1	55.1	2.2	358,391	353,060	53.8	55.2	-1.5	2,592,173	2,649,767	54.1	55.1	2.2
2. 医薬品費	712,025	702,227	14.7	14.4	-1.4	71,053	67,402	10.7	10.5	-5.1	702,981	693,270	14.7	14.4	-1.4
3. 給食用材料費	31,479	31,936	0.6	0.7	1.5	7,854	7,797	1.2	1.2	-0.7	31,146	31,595	0.7	0.7	1.4
4. 診療材料費・医療消耗器具備品費	493,184	498,781	10.2	10.2	1.1	35,696	39,999	5.4	6.3	12.1	486,729	492,308	10.2	10.2	1.1
5. 委託費	328,820	334,068	6.8	6.9	1.6	37,593	38,838	5.6	6.1	3.3	324,711	329,903	6.8	6.9	1.6
6. 減価償却費	320,601	320,427	6.6	6.6	-0.1	16,107	15,791	2.4	2.5	-2.0	316,304	316,128	6.6	6.6	-0.1
(再掲)建物減価償却費	108,187	109,027	2.2	2.2	0.8	7,692	6,768	1.2	1.1	-12.0	106,769	107,584	2.2	2.2	0.8
(再掲)医療機器減価償却費	132,816	129,582	2.7	2.7	-2.4	5,069	5,967	0.8	0.9	17.7	131,013	127,837	2.7	2.7	-2.4
7. 設備関係費	184,440	187,903	3.8	3.9	1.9	38,912	42,292	5.8	6.6	8.7	182,386	185,848	3.8	3.9	1.9
(再掲)設備機器賃借料	58,106	58,709	1.2	1.2	1.0	10,320	10,095	1.6	1.6	-2.2	57,432	58,023	1.2	1.2	1.0
(再掲)医療機器賃借料	36,887	37,245	0.8	0.8	1.0	6,191	6,023	0.9	0.9	-2.7	36,454	36,805	0.8	0.8	1.0
8. 経費	260,399	248,989	5.4	5.1	-4.4	72,185	66,342	10.8	10.4	-8.1	257,743	246,412	5.4	5.1	-4.4
9. その他の医療費用	102,472	101,504	2.1	2.1	-0.9	3,618	4,662	0.5	0.7	28.9	101,077	100,138	2.1	2.1	-0.9
IV 損益差額(I+II-III)	-210,584	-237,064	-4.3	-4.9	-	24,373	3,006	3.7	0.5	-	-207,269	-233,677	-4.3	-4.9	-
V その他の医療・介護関連収益	380,983	385,514	7.9	7.9	1.2	3,527	4,593	0.5	0.7	30.2	375,657	380,139	7.8	7.9	1.2
VI その他の医療・介護関連費用	189,831	185,092	3.9	3.8	-2.5	5,700	5,198	0.9	0.8	-8.8	187,233	182,554	3.9	3.8	-2.5
VII 総損益差額(IV+V-VI)	-19,432	-36,642	-0.4	-0.8	-	22,201	2,401	3.3	0.4	-	-18,845	-36,091	-0.4	-0.8	-
VIII 税金	8,527	8,321	0.2	0.2	-2.4	-	-	-	-	-	-	-	-	-	-
IX 税引後の総損益差額(VII-VIII)	-27,959	-44,962	-0.6	-0.9	-	-	-	-	-	-	-	-	-	-	-
施設数	559		-	-	-	8		-	-	-	567		-	-	-
平均病床数	226	226	-	-	-	50	50	-	-	-	223	223	-	-	-

(注) 個人立の病院の総損益差額からは、開設者の報酬となる部分以外に、建物、設備について現存物の価値以上の改善を行うための内部資金に充てられることが考えられる。

療養病床を有しない一般病院（集計1）

（1施設当たり損益）

	（参考）国公立を除く					（参考）国公立				
	金額		構成比率		金額の 伸び率	金額		構成比率		金額の 伸び率
	前々年(度)	前年(度)	前々年(度)	前年(度)		前々年(度)	前年(度)	前々年(度)	前年(度)	
	千円	千円	%	%	%	千円	千円	%	%	%
I 医療収益	4,016,658	4,027,442	99.9	99.9	0.3	6,382,634	6,432,879	100.0	100.0	0.8
1. 入院診療収益	2,659,657	2,679,887	66.2	66.5	0.8	4,316,633	4,347,363	67.6	67.5	0.7
保険診療収益	2,596,293	2,615,932	64.6	64.9	0.8	4,226,245	4,252,200	66.2	66.1	0.6
公害等診療収益	25,874	26,898	0.6	0.7	4.0	41,146	45,355	0.6	0.7	10.2
その他の診療収益	37,491	37,057	0.9	0.9	-1.2	49,241	49,809	0.8	0.8	1.2
2. 特別の療養環境収益	51,737	50,694	1.3	1.3	-2.0	58,471	59,049	0.9	0.9	1.0
3. 外来診療収益	1,173,679	1,165,863	29.2	28.9	-0.7	1,811,588	1,829,917	28.4	28.4	1.0
保険診療収益	1,134,114	1,126,137	28.2	27.9	-0.7	1,769,913	1,788,124	27.7	27.8	1.0
公害等診療収益	13,425	13,834	0.3	0.3	3.0	13,537	13,791	0.2	0.2	1.9
その他の診療収益	26,141	25,893	0.7	0.6	-0.9	28,138	28,003	0.4	0.4	-0.5
4. その他の医療収益	131,584	130,997	3.3	3.2	-0.4	195,942	196,550	3.1	3.1	0.3
II 介護収益	3,883	3,952	0.1	0.1	1.8	2,794	3,028	0.0	0.0	8.4
III 医療・介護費用	4,032,441	4,051,639	100.3	100.5	0.5	6,999,360	7,113,844	109.6	110.5	1.6
1. 給与費	2,091,360	2,130,346	52.0	52.8	1.9	3,634,625	3,730,954	56.9	58.0	2.7
2. 医薬品費	571,924	557,455	14.2	13.8	-2.5	975,779	975,973	15.3	15.2	0.0
3. 給食用材料費	26,384	26,922	0.7	0.7	2.0	41,057	41,321	0.6	0.6	0.6
4. 診療材料費・医療消耗器具備品費	410,021	414,454	10.2	10.3	1.1	646,400	654,365	10.1	10.2	1.2
5. 委託費	231,953	232,476	5.8	5.8	0.2	517,790	532,700	8.1	8.3	2.9
6. 減価償却費	220,246	217,775	5.5	5.4	-1.1	516,253	520,853	8.1	8.1	0.9
(再掲)建物減価償却費	65,166	65,992	1.6	1.6	1.3	193,368	194,160	3.0	3.0	0.4
(再掲)医療機器減価償却費	77,832	75,548	1.9	1.9	-2.9	241,712	236,678	3.8	3.7	-2.1
7. 設備関係費	172,342	174,022	4.3	4.3	1.0	203,293	210,465	3.2	3.3	3.5
(再掲)設備機器賃借料	51,775	51,530	1.3	1.3	-0.5	69,205	71,538	1.1	1.1	3.4
(再掲)医療機器賃借料	33,725	33,553	0.8	0.8	-0.5	42,134	43,574	0.7	0.7	3.4
8. 経費	227,517	217,570	5.7	5.4	-4.4	320,658	306,449	5.0	4.8	-4.4
9. その他の医療費用	80,694	80,620	2.0	2.0	-0.1	143,505	140,764	2.2	2.2	-1.9
IV 損益差額(I+II-III)	-11,900	-20,246	-0.3	-0.5	-	-613,932	-677,937	-9.6	-10.5	-
V その他の医療・介護関連収益	172,440	121,681	4.3	3.0	-29.4	798,658	918,126	12.5	14.3	15.0
VI その他の医療・介護関連費用	151,619	117,715	3.8	2.9	-22.4	261,364	317,516	4.1	4.9	21.5
VII 総損益差額(IV+V-VI)	8,921	-16,281	0.2	-0.4	-	-76,638	-77,326	-1.2	-1.2	-
VIII 税金	-	-	-	-	-	4,164	4,271	0.1	0.1	2.6
IX 税引後の総損益差額(VII-VIII)	-	-	-	-	-	-80,803	-81,598	-1.3	-1.3	-
施設数	383	-	-	-	-	184	-	-	-	-
平均病床数	180	180	-	-	-	315	314	-	-	-

療養病床を有しない一般病院（集計2）

（1施設当たり損益）

	法人・その他														
	医療法人					国立					公立				
	金額		構成比率		金額の 伸び率	金額		構成比率		金額の 伸び率	金額		構成比率		金額の 伸び率
	前々年度(度)	前年(度)	前々年度(度)	前年(度)		前々年度(度)	前年(度)	前々年度(度)	前年(度)		前々年度(度)	前年(度)	前々年度(度)	前年(度)	
千円	千円	%	%	%	千円	千円	%	%	%	千円	千円	%	%	%	
I 医業収益	2,224,532	2,234,617	98.4	98.4	0.5	6,206,554	6,218,651	98.9	98.9	0.2	6,197,933	6,245,261	99.8	99.8	0.8
1. 入院診療収益	1,468,352	1,482,763	65.0	65.3	1.0	4,539,795	4,519,534	72.3	71.9	-0.4	4,050,625	4,091,505	65.2	65.4	1.0
保険診療収益	1,413,632	1,427,026	62.6	62.8	0.9	4,487,674	4,461,816	71.5	70.9	-0.6	3,954,158	3,990,858	63.7	63.8	0.9
公害等診療収益	17,998	19,903	0.8	0.9	10.6	35,458	39,896	0.6	0.6	12.5	40,311	44,212	0.6	0.7	9.7
その他の診療収益	36,722	35,834	1.6	1.6	-2.4	16,662	17,822	0.3	0.3	7.0	56,156	56,436	0.9	0.9	0.5
2. 特別の療養環境収益	28,300	27,656	1.3	1.2	-2.3	85,721	86,274	1.4	1.4	0.6	47,100	47,342	0.8	0.8	0.5
3. 外来診療収益	645,626	644,865	28.6	28.4	-0.1	1,445,313	1,476,261	23.0	23.5	2.1	1,877,947	1,883,608	30.2	30.1	0.3
保険診療収益	612,918	611,998	27.1	26.9	-0.2	1,413,377	1,444,489	22.5	23.0	2.2	1,835,404	1,841,155	29.6	29.4	0.3
公害等診療収益	13,779	13,596	0.6	0.6	-1.3	9,273	9,662	0.1	0.2	4.2	14,298	14,459	0.2	0.2	1.1
その他の診療収益	18,930	19,272	0.8	0.8	1.8	22,663	22,110	0.4	0.4	-2.4	28,245	27,994	0.5	0.4	-0.9
4. その他の医業収益	82,254	79,332	3.6	3.5	-3.6	135,725	136,581	2.2	2.2	0.6	222,261	222,807	3.6	3.6	0.2
II 介護収益	35,415	36,255	1.6	1.6	2.4	70,521	71,240	1.1	1.1	1.0	10,881	11,599	0.2	0.2	6.6
1. 施設サービス収益	19,105	19,030	0.8	0.8	-0.4	55,733	55,985	0.9	0.9	0.5	5,639	5,818	0.1	0.1	3.2
2. 在宅サービス収益	15,209	15,859	0.7	0.7	4.3	9,781	10,199	0.2	0.2	4.3	3,503	4,063	0.1	0.1	16.0
(再掲)短期入所療養介護分	169	168	0.0	0.0	-0.6	3,012	3,381	0.0	0.1	12.3	146	176	0.0	0.0	20.5
3. その他の介護収益	1,101	1,366	0.0	0.1	24.1	5,007	5,057	0.1	0.1	1.0	1,740	1,718	0.0	0.0	-1.3
III 医業・介護費用	2,229,961	2,245,081	98.7	98.9	0.7	6,317,942	6,377,878	100.7	101.4	0.9	6,974,149	7,085,985	112.3	113.3	1.6
1. 給与費	1,190,252	1,214,665	52.7	53.5	2.1	3,358,893	3,382,258	53.5	53.8	0.7	3,597,670	3,707,037	57.9	59.2	3.0
2. 医薬品費	236,773	230,923	10.5	10.2	-2.5	917,336	933,378	14.6	14.8	1.7	951,273	940,397	15.3	15.0	-1.1
3. 給食用材料費	19,776	19,414	0.9	0.9	-1.8	61,164	61,515	1.0	1.0	0.6	33,708	34,008	0.5	0.5	0.9
4. 診療材料費・医療消耗器具備品費	236,554	240,496	10.5	10.6	1.7	585,378	591,670	9.3	9.4	1.1	637,145	644,131	10.3	10.3	1.1
5. 委託費	114,473	115,246	5.1	5.1	0.7	355,535	374,366	5.7	6.0	5.3	556,468	569,461	9.0	9.1	2.3
6. 減価償却費	105,399	103,914	4.7	4.6	-1.4	425,116	421,646	6.8	6.7	-0.8	530,447	535,404	8.5	8.6	0.9
(再掲)建物減価償却費	27,651	28,190	1.2	1.2	1.9	148,258	149,437	2.4	2.4	0.8	203,308	203,766	3.3	3.3	0.2
(再掲)医療機器減価償却費	31,797	30,514	1.4	1.3	-4.0	164,564	152,713	2.6	2.4	-7.2	257,860	254,320	4.2	4.1	-1.4
7. 設備関係費	114,432	112,193	5.1	4.9	-2.0	229,376	237,753	3.7	3.8	3.7	190,141	196,129	3.1	3.1	3.1
(再掲)設備機器賃借料	28,910	28,213	1.3	1.2	-2.4	79,455	82,600	1.3	1.3	4.0	63,765	65,591	1.0	1.0	2.9
(再掲)医療機器賃借料	19,309	18,470	0.9	0.8	-4.3	48,942	49,270	0.8	0.8	0.7	38,124	40,017	0.6	0.6	5.0
8. 経費	149,397	145,433	6.6	6.4	-2.7	348,885	338,646	5.6	5.4	-2.9	302,393	288,071	4.9	4.6	-4.7
9. その他の医業費用	62,905	62,798	2.8	2.8	-0.2	36,260	36,646	0.6	0.6	1.1	174,905	171,346	2.8	2.7	-2.0
IV 損益差額（I＋II－III）	29,987	25,791	1.3	1.1	—	-40,866	-87,987	-0.7	-1.4	—	-765,335	-829,124	-12.3	-13.3	—
V その他の医業・介護関連収益	57,943	46,452	2.6	2.0	-19.8	173,607	471,150	2.8	7.5	171.4	967,166	1,006,523	15.6	16.1	4.1
VI その他の医業・介護関連費用	65,035	47,376	2.9	2.1	-27.2	116,799	131,374	1.9	2.1	12.5	296,493	360,541	4.8	5.8	21.6
VII 総損益差額（IV＋V－VI）	22,895	24,867	1.0	1.1	—	15,942	251,789	0.3	4.0	—	-94,662	-183,142	-1.5	-2.9	—
VIII 税金	15,668	14,801	0.7	0.7	-5.5	8,265	8,339	0.1	0.1	0.9	2,233	2,340	0.0	0.0	4.8
IX 税引後の総損益差額（VII－VIII）	7,227	10,066	0.3	0.4	—	7,677	243,450	0.1	3.9	—	-96,894	-185,482	-1.6	-3.0	—
施設数	272	—	—	—	—	53	—	—	—	—	147	—	—	—	—
平均病床数	113	113	—	—	—	352	351	—	—	—	291	291	—	—	—

療養病床を有しない一般病院（集計2）

（1施設当たり損益）

	法人・その他														
	公 的					社会保険関係法人					その他				
	金 額		構成比率		金額の 伸び率	金 額		構成比率		金額の 伸び率	金 額		構成比率		金額の 伸び率
	前々年(度)	前年(度)	前々年(度)	前年(度)		前々年(度)	前年(度)	前々年(度)	前年(度)		前々年(度)	前年(度)	前々年(度)	前年(度)	
千円	千円	%	%	%	千円	千円	%	%	%	千円	千円	%	%	%	
I 医業収益	9,010,482	9,086,213	99.7	99.7	0.8	9,107,910	8,989,235	100.0	100.0	-1.3	5,527,661	5,524,899	99.9	99.9	0.0
1. 入院診療収益	5,890,694	5,955,168	65.2	65.3	1.1	5,434,191	5,492,488	59.7	61.1	1.1	3,769,332	3,773,787	68.1	68.2	0.1
保険診療収益	5,785,893	5,849,248	64.0	64.2	1.1	5,392,337	5,449,883	59.2	60.6	1.1	3,692,450	3,695,735	66.7	66.8	0.1
公害等診療収益	52,230	53,586	0.6	0.6	2.6	11,576	12,965	0.1	0.1	12.0	35,325	33,927	0.6	0.6	-4.0
その他の診療収益	52,571	52,334	0.6	0.6	-0.5	30,278	29,640	0.3	0.3	-2.1	41,556	44,125	0.8	0.8	6.2
2. 特別の療養環境収益	110,380	108,693	1.2	1.2	-1.5	220,079	213,311	2.4	2.4	-3.1	57,970	56,731	1.0	1.0	-2.1
3. 外来診療収益	2,746,655	2,751,146	30.4	30.2	0.2	3,154,577	2,991,708	34.6	33.3	-5.2	1,536,256	1,525,432	27.8	27.6	-0.7
保険診療収益	2,692,418	2,698,089	29.8	29.6	0.2	3,023,495	2,859,475	33.2	31.8	-5.4	1,492,196	1,480,234	27.0	26.8	-0.8
公害等診療収益	14,839	16,504	0.2	0.2	11.2	5,081	5,707	0.1	0.1	12.3	13,878	14,771	0.3	0.3	6.4
その他の診療収益	39,398	36,552	0.4	0.4	-7.2	126,001	126,526	1.4	1.4	0.4	30,182	30,427	0.5	0.6	0.8
4. その他の医業収益	262,753	271,206	2.9	3.0	3.2	299,063	291,727	3.3	3.2	-2.5	164,103	168,949	3.0	3.1	3.0
II 介護収益	31,088	31,618	0.3	0.3	1.7	0	0	0.0	0.0	-	7,130	6,810	0.1	0.1	-4.5
1. 施設サービス収益	14,087	14,281	0.2	0.2	1.4	0	0	0.0	0.0	-	117	118	0.0	0.0	0.9
2. 居宅サービス収益	13,146	12,933	0.1	0.1	-1.6	0	0	0.0	0.0	-	5,883	5,510	0.1	0.1	-6.3
(再掲)短期入所療養介護分	3,085	2,916	0.0	0.0	-5.5	0	0	0.0	0.0	-	0	0	0.0	0.0	-
3. その他の介護収益	3,856	4,404	0.0	0.0	14.2	0	0	0.0	0.0	-	1,130	1,182	0.0	0.0	4.6
III 医業・介護費用	9,088,343	9,148,450	100.5	100.3	0.7	9,186,216	9,238,675	100.9	102.8	0.6	5,601,251	5,608,091	101.2	101.4	0.1
1. 給与費	4,700,876	4,766,530	52.0	52.3	1.4	4,372,256	4,637,219	48.0	51.6	6.1	2,909,696	2,944,787	52.6	53.2	1.2
2. 医薬品費	1,577,515	1,584,682	17.4	17.4	0.5	2,067,080	1,881,154	22.7	20.9	-9.0	753,577	728,237	13.6	13.2	-3.4
3. 給食用材料費	50,430	49,974	0.6	0.5	-0.9	51,421	52,918	0.6	0.6	2.9	32,233	36,371	0.6	0.7	12.8
4. 診療材料費・医療消耗器具備品費	881,109	894,599	9.7	9.8	1.5	771,671	774,884	8.5	8.6	0.4	559,414	556,084	10.1	10.1	-0.6
5. 委託費	497,387	507,566	5.5	5.6	2.0	532,738	498,195	5.8	5.5	-6.5	366,916	367,403	6.6	6.6	0.1
6. 減価償却費	542,267	523,519	6.0	5.7	-3.5	462,281	471,854	5.1	5.2	2.1	320,832	322,132	5.8	5.8	0.4
(再掲)建物減価償却費	151,871	148,765	1.7	1.6	-2.0	169,425	166,221	1.9	1.8	-1.9	104,547	108,018	1.9	2.0	3.3
(再掲)医療機器減価償却費	214,270	204,993	2.4	2.2	-4.3	191,424	190,823	2.1	2.1	-0.3	114,183	112,765	2.1	2.0	-1.2
7. 設備関係費	320,431	329,947	3.5	3.6	3.0	368,328	372,637	4.0	4.1	1.2	233,094	242,610	4.2	4.4	4.1
(再掲)設備機器賃借料	106,566	107,863	1.2	1.2	1.2	133,080	126,286	1.5	1.4	-5.1	77,956	80,190	1.4	1.4	2.9
(再掲)医療機器賃借料	76,148	77,543	0.8	0.9	1.8	88,176	85,433	1.0	1.0	-3.1	44,640	45,766	0.8	0.8	2.5
8. 経費	425,362	394,329	4.7	4.3	-7.3	440,480	429,249	4.8	4.8	-2.5	306,022	294,349	5.5	5.3	-3.8
9. その他の医業費用	92,966	97,305	1.0	1.1	4.7	119,960	120,565	1.3	1.3	0.5	119,467	116,118	2.2	2.1	-2.8
IV 損益差額（I＋II－III）	-46,774	-30,619	-0.5	-0.3	-	-78,306	-249,440	-0.9	-2.8	-	-66,461	-76,383	-1.2	-1.4	-
V その他の医業・介護関連収益	776,538	421,995	8.6	4.6	-45.7	262,652	215,208	2.9	2.4	-18.1	104,737	148,375	1.9	2.7	41.7
VI その他の医業・介護関連費用	556,177	339,342	6.2	3.7	-39.0	420,944	212,695	4.6	2.4	-49.5	93,926	176,660	1.7	3.2	88.1
VII 総損益差額（IV＋V－VI）	173,587	52,034	1.9	0.6	-	-236,598	-246,928	-2.6	-2.7	-	-55,650	-104,667	-1.0	-1.9	-
VIII 税金	2,487	2,244	0.0	0.0	-9.8	0	0	0.0	0.0	-	4,997	6,515	0.1	0.1	30.4
IX 税引後の総損益差額（VII－VIII）	171,101	49,790	1.9	0.5	-	-236,598	-246,928	-2.6	-2.7	-	-60,646	-111,182	-1.1	-2.0	-
施設数	56	-	-	-	-	11	-	-	-	-	80	-	-	-	-
平均病床数	345	344	-	-	-	331	331	-	-	-	248	248	-	-	-

療養病床を有しない一般病院（集計2）

（1施設当たり損益）

	法人・その他					個人					全体									
	法人・その他全体					金額の 伸び率	金額の 伸び率	金額の 伸び率	金額の 伸び率	金額の 伸び率	全体									
	金額		構成比率		金額の 伸び率						金額		構成比率		金額の 伸び率	金額		構成比率		金額の 伸び率
	前々年(度)	前年(度)	前々年(度)	前年(度)							前々年(度)	前年(度)	前々年(度)	前年(度)		前々年(度)	前年(度)	前々年(度)	前年(度)	
千円	千円	%	%	%	千円	千円	%	%	%	千円	千円	%	%	%						
I 医業収益	4,672,218	4,693,310	99.4	99.4	0.5	686,824	658,834	99.0	98.8	-4.1	4,615,103	4,635,491	99.4	99.4	0.4					
1. 入院診療収益	3,112,511	3,134,262	66.2	66.4	0.7	385,864	381,859	55.6	57.3	-1.0	3,073,435	3,094,816	66.2	66.4	0.7					
保険診療収益	3,040,933	3,060,499	64.7	64.8	0.6	342,259	342,409	49.3	51.4	0.0	3,002,258	3,021,545	64.7	64.8	0.6					
公害等診療収益	30,014	32,124	0.6	0.7	7.0	8,798	9,035	1.3	1.4	2.7	29,710	31,793	0.6	0.7	7.0					
その他の診療収益	41,564	41,639	0.9	0.9	0.2	34,807	30,416	5.0	4.6	-12.6	41,467	41,478	0.9	0.9	0.0					
2. 特別の療養環境収益	52,350	51,738	1.1	1.1	-1.2	4,873	4,299	0.7	0.6	-11.8	51,669	51,058	1.1	1.1	-1.2					
3. 外来診療収益	1,356,516	1,356,289	28.9	28.7	0.0	246,945	233,752	35.6	35.1	-5.3	1,340,615	1,340,202	28.9	28.7	0.0					
保険診療収益	1,316,376	1,316,053	28.0	27.9	0.0	230,093	216,739	33.2	32.5	-5.8	1,300,808	1,300,299	28.0	27.9	0.0					
公害等診療収益	13,470	13,739	0.3	0.3	2.0	9,161	9,018	1.3	1.4	-1.6	13,409	13,671	0.3	0.3	2.0					
その他の診療収益	26,670	26,497	0.6	0.6	-0.6	7,690	7,994	1.1	1.2	4.0	26,398	26,232	0.6	0.6	-0.6					
4. その他の医業収益	150,842	151,021	3.2	3.2	0.1	49,142	38,924	7.1	5.8	-20.8	149,384	149,415	3.2	3.2	0.0					
II 介護収益	27,918	28,526	0.6	0.6	2.2	7,272	7,801	1.0	1.2	7.3	27,622	28,229	0.6	0.6	2.2					
1. 施設サービス収益	15,796	15,845	0.3	0.3	0.3	7,042	7,662	1.0	1.1	8.8	15,670	15,727	0.3	0.3	0.4					
2. 居宅サービス収益	10,302	10,689	0.2	0.2	3.8	0	0	0.0	0.0	—	10,154	10,536	0.2	0.2	3.8					
(再掲)短期入所療養介護分	646	669	0.0	0.0	3.6	0	0	0.0	0.0	—	636	659	0.0	0.0	3.6					
3. その他の介護収益	1,821	1,993	0.0	0.0	9.4	230	139	0.0	0.0	-39.6	1,798	1,966	0.0	0.0	9.3					
III 医業・介護費用	4,886,423	4,932,012	104.0	104.5	0.9	655,852	653,443	94.5	98.0	-0.4	4,825,794	4,870,694	103.9	104.4	0.9					
1. 給与費	2,544,018	2,597,901	54.1	55.0	2.1	372,513	369,304	53.7	55.4	-0.9	2,512,898	2,565,963	54.1	55.0	2.1					
2. 医薬品費	685,336	675,626	14.6	14.3	-1.4	67,450	63,351	9.7	9.5	-6.1	676,481	666,851	14.6	14.3	-1.4					
3. 給食用材料費	31,574	32,036	0.7	0.7	1.5	8,674	8,716	1.2	1.3	0.5	31,246	31,702	0.7	0.7	1.5					
4. 診療材料費・医療消耗器具備品費	471,101	475,878	10.0	10.1	1.0	32,433	36,420	4.7	5.5	12.3	464,814	469,580	10.0	10.1	1.0					
5. 委託費	314,778	320,186	6.7	6.8	1.7	36,019	37,266	5.2	5.6	3.5	310,783	316,131	6.7	6.8	1.7					
6. 減価償却費	307,421	306,291	6.5	6.5	-0.4	24,654	24,683	3.6	3.7	0.1	303,369	302,255	6.5	6.5	-0.4					
(再掲)建物減価償却費	103,388	103,945	2.2	2.2	0.5	12,029	11,188	1.7	1.7	-7.0	102,079	102,616	2.2	2.2	0.5					
(再掲)医療機器減価償却費	126,843	123,390	2.7	2.6	-2.7	9,651	10,778	1.4	1.6	11.7	125,163	121,776	2.7	2.6	-2.7					
7. 設備関係費	180,737	184,060	3.8	3.9	1.8	36,780	39,123	5.3	5.9	6.4	178,674	181,983	3.8	3.9	1.9					
(再掲)設備機器賃借料	56,730	57,413	1.2	1.2	1.2	9,956	9,765	1.4	1.5	-1.9	56,060	56,730	1.2	1.2	1.2					
(再掲)医療機器賃借料	35,954	36,286	0.8	0.8	0.9	6,286	6,146	0.9	0.9	-2.2	35,529	35,854	0.8	0.8	0.9					
8. 経費	253,192	242,657	5.4	5.1	-4.2	73,764	70,163	10.6	10.5	-4.9	250,621	240,185	5.4	5.2	-4.2					
9. その他の医業費用	98,265	97,376	2.1	2.1	-0.9	3,565	4,417	0.5	0.7	23.9	96,908	96,044	2.1	2.1	-0.9					
IV 損益差額（I＋II－III）	-186,286	-210,175	-4.0	-4.5	—	38,244	13,192	5.5	2.0	—	-183,068	-206,974	-3.9	-4.4	—					
V その他の医業・介護関連収益	358,464	360,959	7.6	7.6	0.7	3,724	4,688	0.5	0.7	25.9	353,381	355,854	7.6	7.6	0.7					
VI その他の医業・介護関連費用	178,926	174,999	3.8	3.7	-2.2	6,503	5,912	0.9	0.9	-9.1	176,454	172,576	3.8	3.7	-2.2					
VII 総損益差額（IV＋V－VI）	-6,747	-24,215	-0.1	-0.5	—	35,465	11,968	5.1	1.8	—	-6,142	-23,696	-0.1	-0.5	—					
VIII 税金	8,993	8,819	0.2	0.2	-1.9	—	—	—	—	—	—	—	—	—	—					
IX 税引後の総損益差額（VII－VIII）	-15,741	-33,033	-0.3	-0.7	—	—	—	—	—	—	—	—	—	—	—					
施設数	619	—	—	—	—	9	—	—	—	—	628	—	—	—	—					
平均病床数	218	218	—	—	—	49	49	—	—	—	216	215	—	—	—					

（注）個人立の病院の総損益差額からは、開設者の報酬となる部分以外に、建物、設備について現存物の価値以上の改善を行うための内部資金に充てられることが考えられる。

療養病床を有しない一般病院（集計2）

（1施設当たり損益）

	（参考）国公立を除く					（参考）国公立				
	金額		構成比率		金額の 伸び率	金額		構成比率		金額の 伸び率
	前々年(度)	前年(度)	前々年(度)	前年(度)		前々年(度)	前年(度)	前々年(度)	前年(度)	
千円	千円	%	%	%	千円	千円	%	%	%	
I 医業収益	3,874,395	3,886,558	99.3	99.3	0.3	6,200,218	6,238,210	99.6	99.6	0.6
1. 入院診療収益	2,556,229	2,576,070	65.5	65.8	0.8	4,180,255	4,204,933	67.1	67.1	0.6
保険診療収益	2,491,378	2,510,276	63.8	64.1	0.8	4,095,540	4,115,662	65.8	65.7	0.5
公害等診療収益	25,357	26,525	0.6	0.7	4.6	39,025	43,068	0.6	0.7	10.4
その他の診療収益	39,493	39,269	1.0	1.0	-0.6	45,690	46,203	0.7	0.7	1.1
2. 特別の療養環境収益	49,022	47,974	1.3	1.2	-2.1	57,335	57,659	0.9	0.9	0.6
3. 外来診療収益	1,143,099	1,136,716	29.3	29.0	-0.6	1,763,299	1,775,661	28.3	28.3	0.7
保険診療収益	1,103,257	1,096,682	28.3	28.0	-0.6	1,723,567	1,736,038	27.7	27.7	0.7
公害等診療収益	13,615	13,897	0.3	0.4	2.1	12,966	13,188	0.2	0.2	1.7
その他の診療収益	26,227	26,137	0.7	0.7	-0.3	26,766	26,435	0.4	0.4	-1.2
4. その他の医業収益	126,046	125,797	3.2	3.2	-0.2	199,329	199,957	3.2	3.2	0.3
II 介護収益	28,060	28,615	0.7	0.7	2.0	26,686	27,404	0.4	0.4	2.7
1. 施設サービス収益	14,155	14,146	0.4	0.4	-0.1	18,914	19,112	0.3	0.3	1.0
2. 居宅サービス収益	12,485	12,801	0.3	0.3	2.5	5,166	5,689	0.1	0.1	10.1
(再掲)短期入所療養介護分	511	488	0.0	0.0	-4.5	905	1,025	0.0	0.0	13.3
3. その他の介護収益	1,420	1,668	0.0	0.0	17.5	2,605	2,603	0.0	0.0	-0.1
III 医業・介護費用	3,903,149	3,923,198	100.0	100.2	0.5	6,800,254	6,898,336	109.2	110.1	1.4
1. 給与費	2,035,563	2,072,969	52.2	52.9	1.8	3,534,394	3,620,970	56.8	57.8	2.4
2. 医薬品費	552,276	539,895	14.2	13.8	-2.2	942,279	938,537	15.1	15.0	-0.4
3. 給食用材料費	26,695	27,218	0.7	0.7	2.0	40,984	41,297	0.7	0.7	0.8
4. 診療材料費・医療消耗器具備品費	390,696	394,511	10.0	10.1	1.0	623,427	630,229	10.0	10.1	1.1
5. 委託費	220,859	221,912	5.7	5.7	0.5	503,220	517,761	8.1	8.3	2.9
6. 減価償却費	210,301	207,394	5.4	5.3	-1.4	502,534	505,258	8.1	8.1	0.5
(再掲)建物減価償却費	61,592	62,077	1.6	1.6	0.8	188,720	189,368	3.0	3.0	0.3
(再掲)医療機器減価償却費	74,708	72,422	1.9	1.8	-3.1	233,137	227,394	3.7	3.6	-2.5
7. 設備関係費	168,457	170,218	4.3	4.3	1.0	200,538	207,159	3.2	3.3	3.3
(再掲)設備機器賃借料	50,517	50,483	1.3	1.3	-0.1	67,923	70,099	1.1	1.1	3.2
(再掲)医療機器賃借料	32,977	32,763	0.8	0.8	-0.6	40,991	42,469	0.7	0.7	3.6
8. 経費	220,671	211,545	5.7	5.4	-4.1	314,713	301,473	5.1	4.8	-4.2
9. その他の医業費用	77,629	77,536	2.0	2.0	-0.1	138,164	135,651	2.2	2.2	-1.8
IV 損益差額（I＋II－III）	-694	-8,026	0.0	-0.2	—	-573,351	-632,723	-9.2	-10.1	—
V その他の医業・介護関連収益	164,833	118,099	4.2	3.0	-28.4	756,873	864,649	12.2	13.8	14.2
VI その他の医業・介護関連費用	142,613	113,120	3.7	2.9	-20.7	248,874	299,812	4.0	4.8	20.5
VII 総損益差額（IV＋V－VI）	21,526	-3,047	0.6	-0.1	—	-65,352	-67,886	-1.0	-1.1	—
VIII 税金	—	—	—	—	—	3,831	3,930	0.1	0.1	2.6
IX 税引後の総損益差額（VII－VIII）	—	—	—	—	—	-69,183	-71,815	-1.1	-1.1	—
施設数	428	—	—	—	—	200	—	—	—	—
平均病床数	173	173	—	—	—	308	307	—	—	—

(8) 在宅療養支援病院の損益状況

在宅療養支援病院 (集計1)

(1施設当たり損益)

	法人・その他														
	医療法人					国立					公立				
	金額		構成比率		金額の 伸び率	金額		構成比率		金額の 伸び率	金額		構成比率		金額の 伸び率
	前々年(度)	前年(度)	前々年(度)	前年(度)		前々年(度)	前年(度)	前々年(度)	前年(度)		前々年(度)	前年(度)	前々年(度)	前年(度)	
千円	千円	%	%	%	千円	千円	%	%	%	千円	千円	%	%	%	
I 医業収益	1,556,983	1,552,863	99.7	99.7	-0.3	*	*	*	*	—	5,328,141	5,450,260	99.9	99.9	2.3
1. 入院診療収益	1,080,836	1,079,349	69.2	69.3	-0.1	*	*	*	*	—	3,498,021	3,572,619	65.6	65.5	2.1
保険診療収益	1,064,060	1,063,202	68.2	68.3	-0.1	*	*	*	*	—	3,421,968	3,502,830	64.1	64.2	2.4
公害等診療収益	7,769	7,861	0.5	0.5	1.2	*	*	*	*	—	32,007	21,509	0.6	0.4	-32.8
その他の診療収益	9,007	8,286	0.6	0.5	-8.0	*	*	*	*	—	44,046	48,281	0.8	0.9	9.6
2. 特別の療養環境収益	13,083	13,015	0.8	0.8	-0.5	*	*	*	*	—	41,709	44,838	0.8	0.8	7.5
3. 外来診療収益	416,666	416,910	26.7	26.8	0.1	*	*	*	*	—	1,639,615	1,678,930	30.7	30.8	2.4
保険診療収益	400,745	400,163	25.7	25.7	-0.1	*	*	*	*	—	1,613,967	1,652,678	30.3	30.3	2.4
公害等診療収益	7,727	8,275	0.5	0.5	7.1	*	*	*	*	—	7,028	7,087	0.1	0.1	0.8
その他の診療収益	8,194	8,471	0.5	0.5	3.4	*	*	*	*	—	18,620	19,165	0.3	0.4	2.9
4. その他の医業収益	46,398	43,590	3.0	2.8	-6.1	*	*	*	*	—	148,796	153,872	2.8	2.8	3.4
II 介護収益	4,034	4,580	0.3	0.3	13.5	*	*	*	*	—	7,035	6,957	0.1	0.1	-1.1
III 医業・介護費用	1,515,097	1,521,261	97.1	97.7	0.4	*	*	*	*	—	5,874,171	6,077,155	110.1	111.4	3.5
1. 給与費	906,069	923,288	58.0	59.3	1.9	*	*	*	*	—	2,979,078	3,078,184	55.8	56.4	3.3
2. 医薬品費	148,861	140,073	9.5	9.0	-5.9	*	*	*	*	—	784,005	814,343	14.7	14.9	3.9
3. 給食用材料費	14,402	14,035	0.9	0.9	-2.5	*	*	*	*	—	19,238	19,122	0.4	0.4	-0.6
4. 診療材料費・医療消耗器具備品費	77,320	76,648	5.0	4.9	-0.9	*	*	*	*	—	524,261	554,437	9.8	10.2	5.8
5. 委託費	90,945	88,485	5.8	5.7	-2.7	*	*	*	*	—	464,886	483,476	8.7	8.9	4.0
6. 減価償却費	57,718	59,529	3.7	3.8	3.1	*	*	*	*	—	538,524	535,285	10.1	9.8	-0.6
(再掲)建物減価償却費	16,281	16,628	1.0	1.1	2.1	*	*	*	*	—	211,147	221,811	4.0	4.1	5.1
(再掲)医療機器減価償却費	14,033	15,175	0.9	1.0	8.1	*	*	*	*	—	217,098	205,026	4.1	3.8	-5.6
7. 設備関係費	75,629	76,318	4.8	4.9	0.9	*	*	*	*	—	115,161	151,590	2.2	2.8	31.6
(再掲)設備機器賃借料	19,412	19,102	1.2	1.2	-1.6	*	*	*	*	—	55,308	60,633	1.0	1.1	9.6
(再掲)医療機器賃借料	11,900	11,297	0.8	0.7	-5.1	*	*	*	*	—	44,005	45,149	0.8	0.8	2.6
8. 経費	112,249	111,123	7.2	7.1	-1.0	*	*	*	*	—	272,417	259,239	5.1	4.8	-4.8
9. その他の医業費用	31,904	31,762	2.0	2.0	-0.4	*	*	*	*	—	176,601	181,480	3.3	3.3	2.8
IV 損益差額(I+II-III)	45,920	36,182	2.9	2.3	—	*	*	*	*	—	-538,995	-619,938	-10.1	-11.4	—
V その他の医業・介護関連収益	36,614	46,276	2.3	3.0	26.4	*	*	*	*	—	1,024,654	990,352	19.2	18.1	-3.3
VI その他の医業・介護関連費用	62,204	31,046	4.0	2.0	-50.1	*	*	*	*	—	288,069	277,539	5.4	5.1	-3.7
VII 総損益差額(IV+V-VI)	20,329	51,413	1.3	3.3	—	*	*	*	*	—	197,589	92,874	3.7	1.7	—
VIII 税金	11,323	13,865	0.7	0.9	22.4	*	*	*	*	—	1,605	901	0.0	0.0	-43.9
IX 税引後の総損益差額(VII-VIII)	9,007	37,548	0.6	2.4	—	*	*	*	*	—	195,984	91,974	3.7	1.7	—
施設数	76	—	—	—	—	*	—	—	—	—	16	—	—	—	—
平均病床数	110	110	—	—	—	*	*	—	—	—	229	230	—	—	—

在宅療養支援病院（集計1）

（1施設当たり損益）

	法人・その他														
	公 的					社会保険関係法人					その他				
	金 額		構成比率		金額の 伸び率	金 額		構成比率		金額の 伸び率	金 額		構成比率		金額の 伸び率
	前々年(度)	前年(度)	前々年(度)	前年(度)		前々年(度)	前年(度)	前々年(度)	前年(度)		前々年(度)	前年(度)	前々年(度)	前年(度)	
千円	千円	%	%	%	千円	千円	%	%	%	千円	千円	%	%	%	
I 医業収益	4,486,285	4,700,298	99.8	99.8	4.8	—	—	—	—	—	2,396,822	2,427,945	99.7	99.8	1.3
1. 入院診療収益	2,815,730	2,965,942	62.6	63.0	5.3	—	—	—	—	—	1,723,853	1,743,363	71.7	71.7	1.1
保険診療収益	2,759,723	2,913,953	61.4	61.9	5.6	—	—	—	—	—	1,677,064	1,698,298	69.7	69.8	1.3
公害等診療収益	34,896	31,657	0.8	0.7	-9.3	—	—	—	—	—	19,405	18,400	0.8	0.8	-5.2
その他の診療収益	21,111	20,332	0.5	0.4	-3.7	—	—	—	—	—	27,383	26,665	1.1	1.1	-2.6
2. 特別の療養環境収益	50,741	49,597	1.1	1.1	-2.3	—	—	—	—	—	25,355	22,829	1.1	0.9	-10.0
3. 外来診療収益	1,448,271	1,502,579	32.2	31.9	3.7	—	—	—	—	—	591,095	601,658	24.6	24.7	1.8
保険診療収益	1,438,899	1,491,854	32.0	31.7	3.7	—	—	—	—	—	542,712	555,589	22.6	22.8	2.4
公害等診療収益	8,527	9,825	0.2	0.2	15.2	—	—	—	—	—	17,498	16,433	0.7	0.7	-6.1
その他の診療収益	845	900	0.0	0.0	6.5	—	—	—	—	—	30,885	29,637	1.3	1.2	-4.0
4. その他の医業収益	171,543	182,181	3.8	3.9	6.2	—	—	—	—	—	56,519	60,096	2.4	2.5	6.3
II 介護収益	9,904	8,898	0.2	0.2	-10.2	—	—	—	—	—	7,790	4,536	0.3	0.2	-41.8
III 医業・介護費用	4,426,826	4,628,955	98.5	98.3	4.6	—	—	—	—	—	2,563,204	2,622,071	106.6	107.8	2.3
1. 給与費	2,366,757	2,478,283	52.6	52.6	4.7	—	—	—	—	—	1,566,356	1,604,843	65.1	66.0	2.5
2. 医薬品費	580,256	667,676	12.9	14.2	15.1	—	—	—	—	—	177,282	168,810	7.4	6.9	-4.8
3. 給食材料費	8,674	8,773	0.2	0.2	1.1	—	—	—	—	—	17,131	18,522	0.7	0.8	8.1
4. 診療材料費・医療消耗器具備品費	383,563	386,464	8.5	8.2	0.8	—	—	—	—	—	203,431	210,083	8.5	8.6	3.3
5. 委託費	288,273	276,827	6.4	5.9	-4.0	—	—	—	—	—	184,771	194,191	7.7	8.0	5.1
6. 減価償却費	323,941	354,722	7.2	7.5	9.5	—	—	—	—	—	101,802	118,085	4.2	4.9	16.0
(再掲)建物減価償却費	138,700	147,011	3.1	3.1	6.0	—	—	—	—	—	31,743	31,497	1.3	1.3	-0.8
(再掲)医療機器減価償却費	105,848	118,293	2.4	2.5	11.8	—	—	—	—	—	30,079	38,555	1.3	1.6	28.2
7. 設備関係費	162,345	161,472	3.6	3.4	-0.5	—	—	—	—	—	97,126	97,352	4.0	4.0	0.2
(再掲)設備機器賃借料	76,159	75,258	1.7	1.6	-1.2	—	—	—	—	—	29,811	27,762	1.2	1.1	-6.9
(再掲)医療機器賃借料	22,028	32,127	0.5	0.7	45.8	—	—	—	—	—	21,908	19,439	0.9	0.8	-11.3
8. 経費	225,242	216,527	5.0	4.6	-3.9	—	—	—	—	—	152,423	146,828	6.3	6.0	-3.7
9. その他の医業費用	87,775	78,211	2.0	1.7	-10.9	—	—	—	—	—	62,882	63,357	2.6	2.6	0.8
IV 損益差額(I+II-III)	69,363	80,242	1.5	1.7	—	—	—	—	—	—	-158,592	-189,589	-6.6	-7.8	—
V その他の医業・介護関連収益	296,977	102,884	6.6	2.2	-65.4	—	—	—	—	—	77,171	72,341	3.2	3.0	-6.3
VI その他の医業・介護関連費用	322,110	171,429	7.2	3.6	-46.8	—	—	—	—	—	37,154	62,695	1.5	2.6	68.7
VII 総損益差額(IV+V-VI)	44,229	11,697	1.0	0.2	—	—	—	—	—	—	-118,575	-179,943	-4.9	-7.4	—
VIII 税金	109	140	0.0	0.0	28.4	—	—	—	—	—	2,528	2,732	0.1	0.1	8.1
IX 税引後の総損益差額(VII-VIII)	44,121	11,557	1.0	0.2	—	—	—	—	—	—	-121,102	-182,674	-5.0	-7.5	—
施設数	5	—	—	—	—	0	—	—	—	—	17	—	—	—	—
平均病床数	246	246	—	—	—	—	—	—	—	—	141	144	—	—	—

在宅療養支援病院（集計1）

（1施設当たり損益）

	法人・その他					個人					全体				
	法人・その他全体														
	金額		構成比率		金額の 伸び率	金額		構成比率		金額の 伸び率	金額		構成比率		金額の 伸び率
	前々年(度)	前年(度)	前々年(度)	前年(度)		前々年(度)	前年(度)	前々年(度)	前年(度)		前々年(度)	前年(度)	前々年(度)	前年(度)	
千円	千円	%	%	%	千円	千円	%	%	%	千円	千円	%	%	%	
I 医業収益	2,460,609	2,494,014	99.8	99.8	1.4	*	*	*	*	—	2,447,340	2,480,786	99.8	99.8	1.4
1. 入院診療収益	1,666,249	1,686,896	67.6	67.5	1.2	*	*	*	*	—	1,656,943	1,677,871	67.6	67.5	1.3
保険診療収益	1,633,476	1,655,810	66.2	66.3	1.4	*	*	*	*	—	1,624,417	1,647,023	66.2	66.3	1.4
公営等診療収益	14,369	12,747	0.6	0.5	-11.3	*	*	*	*	—	14,247	12,638	0.6	0.5	-11.3
その他の診療収益	18,404	18,339	0.7	0.7	-0.4	*	*	*	*	—	18,279	18,210	0.7	0.7	-0.4
2. 特別の療養環境収益	22,508	22,653	0.9	0.9	0.6	*	*	*	*	—	22,503	22,651	0.9	0.9	0.7
3. 外来診療収益	698,675	711,050	28.3	28.5	1.8	*	*	*	*	—	695,329	707,469	28.4	28.5	1.7
保険診療収益	676,774	688,864	27.4	27.6	1.8	*	*	*	*	—	673,538	685,409	27.5	27.6	1.8
公営等診療収益	9,104	9,350	0.4	0.4	2.7	*	*	*	*	—	9,054	9,292	0.4	0.4	2.6
その他の診療収益	12,797	12,837	0.5	0.5	0.3	*	*	*	*	—	12,737	12,769	0.5	0.5	0.3
4. その他の医業収益	73,176	73,414	3.0	2.9	0.3	*	*	*	*	—	72,564	72,794	3.0	2.9	0.3
II 介護収益	5,182	5,009	0.2	0.2	-3.3	*	*	*	*	—	5,138	4,966	0.2	0.2	-3.3
III 医業・介護費用	2,533,208	2,588,892	102.7	103.6	2.2	*	*	*	*	—	2,519,876	2,575,058	102.7	103.6	2.2
1. 給与費	1,413,054	1,451,784	57.3	58.1	2.7	*	*	*	*	—	1,406,296	1,444,616	57.3	58.1	2.7
2. 医薬品費	287,442	290,120	11.7	11.6	0.9	*	*	*	*	—	285,494	288,241	11.6	11.6	1.0
3. 給食材料費	16,246	16,181	0.7	0.6	-0.4	*	*	*	*	—	16,270	16,215	0.7	0.7	-0.3
4. 診療材料費・医療消耗器具備品費	189,151	195,567	7.7	7.8	3.4	*	*	*	*	—	187,894	194,307	7.7	7.8	3.4
5. 委託費	173,363	175,584	7.0	7.0	1.3	*	*	*	*	—	172,076	174,281	7.0	7.0	1.3
6. 減価償却費	149,080	153,239	6.0	6.1	2.8	*	*	*	*	—	147,918	152,021	6.0	6.1	2.8
(再掲)建物減価償却費	53,072	55,093	2.2	2.2	3.8	*	*	*	*	—	52,637	54,640	2.1	2.2	3.8
(再掲)医療機器減価償却費	51,806	52,479	2.1	2.1	1.3	*	*	*	*	—	51,424	52,073	2.1	2.1	1.3
7. 設備関係費	92,876	98,617	3.8	3.9	6.2	*	*	*	*	—	92,833	98,475	3.8	4.0	6.1
(再掲)設備機器賃借料	30,162	31,186	1.2	1.2	3.4	*	*	*	*	—	30,031	31,017	1.2	1.2	3.3
(再掲)医療機器賃借料	19,195	19,770	0.8	0.8	3.0	*	*	*	*	—	19,158	19,698	0.8	0.8	2.8
8. 経費	152,995	148,558	6.2	5.9	-2.9	*	*	*	*	—	152,598	148,166	6.2	6.0	-2.9
9. その他の医業費用	59,000	59,242	2.4	2.4	0.4	*	*	*	*	—	58,496	58,735	2.4	2.4	0.4
IV 損益差額(I+II-III)	-67,417	-89,869	-2.7	-3.6	—	*	*	*	*	—	-67,399	-89,306	-2.7	-3.6	—
V その他の医業・介護関連収益	191,077	183,746	7.7	7.4	-3.8	*	*	*	*	—	189,444	182,175	7.7	7.3	-3.8
VI その他の医業・介護関連費用	100,157	75,351	4.1	3.0	-24.8	*	*	*	*	—	99,301	74,707	4.0	3.0	-24.8
VII 総損益差額(IV+V-VI)	23,502	18,526	1.0	0.7	—	*	*	*	*	—	22,743	18,162	0.9	0.7	—
VIII 税金	8,015	9,615	0.3	0.4	20.0	—	—	—	—	—	—	—	—	—	—
IX 税引後の総損益差額(VII-VIII)	15,487	8,912	0.6	0.4	—	—	—	—	—	—	—	—	—	—	—
施設数	116	—	—	—	—	*	—	—	—	—	117	—	—	—	—
平均病床数	141	142	—	—	—	*	*	—	—	—	141	141	—	—	—

(注) 個人立の病院の総損益差額からは、開設者の報酬となる部分以外に、建物、設備について現存物の価値以上の改善を行うための内部資金に充てられることが考えられる。

在宅療養支援病院（集計1）

（1施設当たり損益）

	(参考)国公立を除く					(参考)国公立				
	金額		構成比率		金額の伸比率	金額		構成比率		金額の伸比率
	前々年(度)	前年(度)	前々年(度)	前年(度)		前々年(度)	前年(度)	前々年(度)	前年(度)	
	千円	千円	%	%	%	千円	千円	%	%	%
I 医業収益	1,842,588	1,855,965	99.7	99.7	0.7	5,773,471	5,917,303	99.9	99.9	2.5
1. 入院診療収益	1,273,789	1,284,125	68.9	69.0	0.8	3,764,290	3,843,477	65.1	64.9	2.1
保険診療収益	1,250,008	1,261,332	67.7	67.8	0.9	3,683,665	3,768,324	63.7	63.6	2.3
公害等診療収益	11,059	10,793	0.6	0.6	-2.4	31,779	22,786	0.5	0.4	-28.3
その他の診療収益	12,722	12,000	0.7	0.6	-5.7	48,846	52,367	0.8	0.9	7.2
2. 特別の療養環境収益	17,182	16,642	0.9	0.9	-3.1	51,770	55,700	0.9	0.9	7.6
3. 外来診療収益	497,613	502,205	26.9	27.0	0.9	1,782,765	1,836,423	30.8	31.0	3.0
保険診療収益	476,519	480,822	25.8	25.8	0.9	1,757,143	1,810,638	30.4	30.6	3.0
公害等診療収益	9,399	9,696	0.5	0.5	3.2	7,155	7,067	0.1	0.1	-1.2
その他の診療収益	11,695	11,687	0.6	0.6	-0.1	18,467	18,718	0.3	0.3	1.4
4. その他の医業収益	54,004	52,993	2.9	2.8	-1.9	174,646	181,703	3.0	3.1	4.0
II 介護収益	4,935	4,745	0.3	0.3	-3.9	6,254	6,184	0.1	0.1	-1.1
III 医業・介護費用	1,836,660	1,861,679	99.4	100.1	1.4	6,277,562	6,498,643	108.6	109.7	3.5
1. 給与費	1,090,358	1,115,725	59.0	60.0	2.3	3,143,956	3,253,518	54.4	54.9	3.5
2. 医薬品費	174,627	170,950	9.5	9.2	-2.1	895,262	933,347	15.5	15.8	4.3
3. 給食用材料費	14,629	14,602	0.8	0.8	-0.2	25,298	25,088	0.4	0.4	-0.8
4. 診療材料費・医療消耗器具備品費	114,087	114,921	6.2	6.2	0.7	593,836	630,934	10.3	10.7	6.2
5. 委託費	116,334	115,488	6.3	6.2	-0.7	478,658	497,642	8.3	8.4	4.0
6. 減価償却費	78,283	84,001	4.2	4.5	7.3	530,913	526,134	9.2	8.9	-0.9
(再掲)建物減価償却費	24,976	25,620	1.4	1.4	2.6	204,773	214,252	3.5	3.6	4.6
(再掲)医療機器減価償却費	21,355	24,294	1.2	1.3	13.8	216,803	204,858	3.8	3.5	-5.5
7. 設備関係費	83,823	84,289	4.5	4.5	0.6	142,390	176,503	2.5	3.0	24.0
(再掲)設備機器賃借料	24,019	23,347	1.3	1.3	-2.8	63,102	73,201	1.1	1.2	16.0
(再掲)医療機器賃借料	14,160	13,747	0.8	0.7	-2.9	46,649	52,426	0.8	0.9	12.4
8. 経費	124,797	122,493	6.8	6.6	-1.8	305,503	289,369	5.3	4.9	-5.3
9. その他の医業費用	39,723	39,213	2.2	2.1	-1.3	161,746	166,110	2.8	2.8	2.7
IV 損益差額(I+II-III)	10,863	-970	0.6	-0.1	-	-497,837	-575,156	-8.6	-9.7	-
V その他の医業・介護関連収益	56,358	53,144	3.1	2.9	-5.7	921,414	891,849	15.9	15.1	-3.2
VI その他の医業・介護関連費用	70,401	43,257	3.8	2.3	-38.6	258,254	247,682	4.5	4.2	-4.1
VII 総損益差額(IV+V-VI)	-3,180	8,917	-0.2	0.5	-	165,323	69,012	2.9	1.2	-
VIII 税金	-	-	-	-	-	1,427	801	0.0	0.0	-43.9
IX 税引後の総損益差額(VII-VIII)	-	-	-	-	-	163,896	68,211	2.8	1.2	-
施設数	99	-	-	-	-	18	-	-	-	-
平均病床数	122	122	-	-	-	244	245	-	-	-

在宅療養支援病院（集計2）

（1施設当たり損益）

	法人・その他														
	医療法人					国立					公立				
	金額		構成比率		金額の 伸び率	金額		構成比率		金額の 伸び率	金額		構成比率		金額の 伸び率
	前々年(度)	前年(度)	前々年(度)	前年(度)		前々年(度)	前年(度)	前々年(度)	前年(度)		前々年(度)	前年(度)	前々年(度)	前年(度)	
千円	千円	%	%	%	千円	千円	%	%	%	千円	千円	%	%	%	
I 医業収益	1,506,204	1,510,756	93.2	93.2	0.3	*	*	*	*	—	3,808,541	3,847,308	98.9	98.9	1.0
1. 入院診療収益	1,061,164	1,066,055	65.7	65.7	0.5	*	*	*	*	—	2,468,429	2,484,256	64.1	63.9	0.6
保険診療収益	1,039,824	1,045,671	64.3	64.5	0.6	*	*	*	*	—	2,415,841	2,437,809	62.7	62.7	0.9
公害等診療収益	7,883	7,421	0.5	0.5	-5.9	*	*	*	*	—	23,755	14,824	0.6	0.4	-37.6
その他の診療収益	13,456	12,962	0.8	0.8	-3.7	*	*	*	*	—	28,833	31,623	0.7	0.8	9.7
2. 特別の療養環境収益	15,852	15,899	1.0	1.0	0.3	*	*	*	*	—	29,398	30,687	0.8	0.8	4.4
3. 外来診療収益	376,430	376,558	23.3	23.2	0.0	*	*	*	*	—	1,183,749	1,193,138	30.7	30.7	0.8
保険診療収益	360,056	359,625	22.3	22.2	-0.1	*	*	*	*	—	1,162,646	1,172,451	30.2	30.1	0.8
公害等診療収益	6,301	6,638	0.4	0.4	5.3	*	*	*	*	—	7,883	7,687	0.2	0.2	-2.5
その他の診療収益	10,073	10,296	0.6	0.6	2.2	*	*	*	*	—	13,221	13,000	0.3	0.3	-1.7
4. その他の医業収益	52,759	52,244	3.3	3.2	-1.0	*	*	*	*	—	126,964	139,227	3.3	3.6	9.7
II 介護収益	109,837	110,858	6.8	6.8	0.9	*	*	*	*	—	41,836	41,894	1.1	1.1	0.1
1. 施設サービス収益	66,644	63,783	4.1	3.9	-4.3	*	*	*	*	—	20,024	19,856	0.5	0.5	-0.8
2. 居宅サービス収益	39,963	43,377	2.5	2.7	8.5	*	*	*	*	—	18,766	18,371	0.5	0.5	-2.1
(再掲)短期入所療養介護分	1,052	1,175	0.1	0.1	11.7	*	*	*	*	—	1,390	1,584	0.0	0.0	14.0
3. その他の介護収益	3,230	3,698	0.2	0.2	14.5	*	*	*	*	—	3,045	3,667	0.1	0.1	20.4
III 医業・介護費用	1,550,560	1,567,957	95.9	96.7	1.1	*	*	*	*	—	4,283,514	4,353,182	111.2	111.9	1.6
1. 給与費	948,794	968,754	58.7	59.7	2.1	*	*	*	*	—	2,241,416	2,271,472	58.2	58.4	1.3
2. 医薬品費	129,140	121,688	8.0	7.5	-5.8	*	*	*	*	—	547,126	554,694	14.2	14.3	1.4
3. 給食用材料費	19,658	19,982	1.2	1.2	1.6	*	*	*	*	—	17,707	17,636	0.5	0.5	-0.4
4. 診療材料費・医療消耗器具備品費	72,830	71,910	4.5	4.4	-1.3	*	*	*	*	—	354,122	365,390	9.2	9.4	3.2
5. 委託費	90,704	92,186	5.6	5.7	1.6	*	*	*	*	—	330,156	337,877	8.6	8.7	2.3
6. 減価償却費	59,842	62,435	3.7	3.9	4.3	*	*	*	*	—	378,775	376,764	9.8	9.7	-0.5
(再掲)建物減価償却費	18,912	18,952	1.2	1.2	0.2	*	*	*	*	—	153,075	160,097	4.0	4.1	4.6
(再掲)医療機器減価償却費	13,031	14,691	0.8	0.9	12.7	*	*	*	*	—	154,010	146,153	4.0	3.8	-5.1
7. 設備関係費	79,917	81,314	4.9	5.0	1.7	*	*	*	*	—	95,641	117,794	2.5	3.0	23.2
(再掲)設備機器賃借料	19,407	19,562	1.2	1.2	0.8	*	*	*	*	—	45,099	46,649	1.2	1.2	3.4
(再掲)医療機器賃借料	11,650	11,624	0.7	0.7	-0.2	*	*	*	*	—	33,232	32,833	0.9	0.8	-1.2
8. 経費	114,941	115,171	7.1	7.1	0.2	*	*	*	*	—	194,995	183,899	5.1	4.7	-5.7
9. その他の医業費用	34,734	34,516	2.1	2.1	-0.6	*	*	*	*	—	123,576	127,656	3.2	3.3	3.3
IV 損益差額（I + II - III）	65,481	53,658	4.1	3.3	—	*	*	*	*	—	-433,137	-463,980	-11.2	-11.9	—
V その他の医業・介護関連収益	30,972	37,337	1.9	2.3	20.6	*	*	*	*	—	749,723	719,253	19.5	18.5	-4.1
VI その他の医業・介護関連費用	44,315	32,421	2.7	2.0	-26.8	*	*	*	*	—	204,507	195,273	5.3	5.0	-4.5
VII 総損益差額（IV + V - VI）	52,138	58,573	3.2	3.6	—	*	*	*	*	—	112,079	59,999	2.9	1.5	—
VIII 税金	14,479	13,669	0.9	0.8	-5.6	*	*	*	*	—	1,298	845	0.0	0.0	-34.9
IX 税引後の総損益差額（VII - VIII）	37,659	44,904	2.3	2.8	—	*	*	*	*	—	110,782	59,154	2.9	1.5	—
施設数	142	—	—	—	—	*	—	—	—	—	25	—	—	—	—
平均病床数	117	117	—	—	—	*	*	—	—	—	177	178	—	—	—

在宅療養支援病院（集計2）

（1施設当たり損益）

	法人・その他														
	公 的					社会保険関係法人					その他				
	金 額		構成比率		金額の 伸び率	金 額		構成比率		金額の 伸び率	金 額		構成比率		金額の 伸び率
	前々年(度)	前年(度)	前々年(度)	前年(度)		前々年(度)	前年(度)	前々年(度)	前年(度)		前々年(度)	前年(度)	前々年(度)	前年(度)	
千円	千円	%	%	%	千円	千円	%	%	%	千円	千円	%	%	%	
I 医業収益	4,486,285	4,700,298	99.8	99.8	4.8	—	—	—	—	—	2,165,936	2,183,607	97.3	97.3	0.8
1. 入院診療収益	2,815,730	2,965,942	62.6	63.0	5.3	—	—	—	—	—	1,576,764	1,588,932	70.8	70.8	0.8
保険診療収益	2,759,723	2,913,953	61.4	61.9	5.6	—	—	—	—	—	1,530,839	1,541,572	68.8	68.7	0.7
公害等診療収益	34,896	31,657	0.8	0.7	-9.3	—	—	—	—	—	12,656	12,025	0.6	0.5	-5.0
その他の診療収益	21,111	20,332	0.5	0.4	-3.7	—	—	—	—	—	33,269	35,335	1.5	1.6	6.2
2. 特別の療養環境収益	50,741	49,597	1.1	1.1	-2.3	—	—	—	—	—	19,983	18,412	0.9	0.8	-7.9
3. 外来診療収益	1,448,271	1,502,579	32.2	31.9	3.7	—	—	—	—	—	512,329	516,063	23.0	23.0	0.7
保険診療収益	1,438,899	1,491,854	32.0	31.7	3.7	—	—	—	—	—	472,638	477,763	21.2	21.3	1.1
公害等診療収益	8,527	9,825	0.2	0.2	15.2	—	—	—	—	—	12,493	11,908	0.6	0.5	-4.7
その他の診療収益	845	900	0.0	0.0	6.5	—	—	—	—	—	27,198	26,392	1.2	1.2	-3.0
4. その他の医業収益	171,543	182,181	3.8	3.9	6.2	—	—	—	—	—	56,859	60,199	2.6	2.7	5.9
II 介護収益	9,904	8,898	0.2	0.2	-10.2	—	—	—	—	—	60,722	60,563	2.7	2.7	-0.3
1. 施設サービス収益	6,136	5,301	0.1	0.1	-13.6	—	—	—	—	—	30,917	30,993	1.4	1.4	0.2
2. 居宅サービス収益	3,188	3,029	0.1	0.1	-5.0	—	—	—	—	—	28,655	28,446	1.3	1.3	-0.7
(再掲)短期入所療養介護分	0	0	0.0	0.0	—	—	—	—	—	—	0	0	0.0	0.0	—
3. その他の介護収益	580	568	0.0	0.0	-2.1	—	—	—	—	—	1,150	1,125	0.1	0.1	-2.2
III 医業・介護費用	4,426,826	4,628,955	98.5	98.3	4.6	—	—	—	—	—	2,312,703	2,351,772	103.9	104.8	1.7
1. 給与費	2,366,757	2,478,283	52.6	52.6	4.7	—	—	—	—	—	1,449,997	1,483,576	65.1	66.1	2.3
2. 医薬品費	580,256	667,676	12.9	14.2	15.1	—	—	—	—	—	154,223	147,517	6.9	6.6	-4.3
3. 給食用材料費	8,674	8,773	0.2	0.2	1.1	—	—	—	—	—	22,012	22,138	1.0	1.0	0.6
4. 診療材料費・医療消耗器具備品費	383,563	386,464	8.5	8.2	0.8	—	—	—	—	—	160,273	163,789	7.2	7.3	2.2
5. 委託費	288,273	276,827	6.4	5.9	-4.0	—	—	—	—	—	147,167	155,047	6.6	6.9	5.4
6. 減価償却費	323,941	354,722	7.2	7.5	9.5	—	—	—	—	—	88,340	98,927	4.0	4.4	12.0
(再掲)建物減価償却費	138,700	147,011	3.1	3.1	6.0	—	—	—	—	—	29,330	29,083	1.3	1.3	-0.8
(再掲)医療機器減価償却費	105,848	118,293	2.4	2.5	11.8	—	—	—	—	—	25,479	31,359	1.1	1.4	23.1
7. 設備関係費	162,345	161,472	3.6	3.4	-0.5	—	—	—	—	—	77,651	77,688	3.5	3.5	0.0
(再掲)設備機器賃借料	76,159	75,258	1.7	1.6	-1.2	—	—	—	—	—	24,943	23,822	1.1	1.1	-4.5
(再掲)医療機器賃借料	22,028	32,127	0.5	0.7	45.8	—	—	—	—	—	18,556	16,956	0.8	0.8	-8.6
8. 経費	225,242	216,527	5.0	4.6	-3.9	—	—	—	—	—	144,761	140,529	6.5	6.3	-2.9
9. その他の医業費用	87,775	78,211	2.0	1.7	-10.9	—	—	—	—	—	68,279	62,563	3.1	2.8	-8.4
IV 損益差額(I+II-III)	69,363	80,242	1.5	1.7	—	—	—	—	—	—	-86,046	-107,602	-3.9	-4.8	—
V その他の医業・介護関連収益	296,977	102,884	6.6	2.2	-65.4	—	—	—	—	—	54,418	51,358	2.4	2.3	-5.6
VI その他の医業・介護関連費用	322,110	171,429	7.2	3.6	-46.8	—	—	—	—	—	35,647	46,911	1.6	2.1	31.6
VII 総損益差額(IV+V-VI)	44,229	11,697	1.0	0.2	—	—	—	—	—	—	-67,275	-103,156	-3.0	-4.6	—
VIII 税金	109	140	0.0	0.0	28.4	—	—	—	—	—	3,541	2,805	0.2	0.1	-20.8
IX 税引後の総損益差額(VII-VIII)	44,121	11,557	1.0	0.2	—	—	—	—	—	—	-70,816	-105,961	-3.2	-4.7	—
施設数	5	—	—	—	—	0	—	—	—	—	27	—	—	—	—
平均病床数	246	246	—	—	—	—	—	—	—	—	145	146	—	—	—

在宅療養支援病院（集計2）

（1施設当たり損益）

	法人・その他					個人					全体				
	法人・その他全体														
	金額		構成比率		金額の伸比率	金額		構成比率		金額の伸比率	金額		構成比率		金額の伸比率
	前々年(度)	前年(度)	前々年(度)	前年(度)		前々年(度)	前年(度)	前々年(度)	前年(度)		前々年(度)	前年(度)	前々年(度)	前年(度)	
千円	千円	%	%	%	千円	千円	%	%	%	千円	千円	%	%	%	
I 医業収益	2,033,226	2,052,120	95.7	95.7	0.9	*	*	*	*	—	2,027,656	2,046,646	95.7	95.7	0.9
1. 入院診療収益	1,397,195	1,409,143	65.8	65.7	0.9	*	*	*	*	—	1,393,137	1,405,290	65.8	65.7	0.9
保険診療収益	1,366,850	1,380,136	64.3	64.4	1.0	*	*	*	*	—	1,362,923	1,376,411	64.3	64.4	1.0
公害等診療収益	11,390	9,818	0.5	0.5	-13.8	*	*	*	*	—	11,334	9,769	0.5	0.5	-13.8
その他の診療収益	18,955	19,189	0.9	0.9	1.2	*	*	*	*	—	18,880	19,110	0.9	0.9	1.2
2. 特別の療養環境収益	20,118	20,175	0.9	0.9	0.3	*	*	*	*	—	20,127	20,186	1.0	0.9	0.3
3. 外来診療収益	547,149	551,936	25.8	25.7	0.9	*	*	*	*	—	545,960	550,649	25.8	25.8	0.9
保険診療収益	527,139	531,769	24.8	24.8	0.9	*	*	*	*	—	526,005	530,545	24.8	24.8	0.9
公害等診療収益	7,403	7,558	0.3	0.4	2.1	*	*	*	*	—	7,382	7,533	0.3	0.4	2.0
その他の診療収益	12,607	12,609	0.6	0.6	0.0	*	*	*	*	—	12,573	12,570	0.6	0.6	0.0
4. その他の医業収益	68,764	70,867	3.2	3.3	3.1	*	*	*	*	—	68,432	70,521	3.2	3.3	3.1
II 介護収益	91,202	91,885	4.3	4.3	0.7	*	*	*	*	—	90,751	91,430	4.3	4.3	0.7
1. 施設サービス収益	53,878	51,826	2.5	2.4	-3.8	*	*	*	*	—	53,611	51,569	2.5	2.4	-3.8
2. 居宅サービス収益	34,495	36,826	1.6	1.7	6.8	*	*	*	*	—	34,324	36,644	1.6	1.7	6.8
(再掲)短期入所療養介護分	916	1,027	0.0	0.0	12.1	*	*	*	*	—	912	1,022	0.0	0.0	12.1
3. その他の介護収益	2,830	3,234	0.1	0.2	14.3	*	*	*	*	—	2,816	3,218	0.1	0.2	14.3
III 医業・介護費用	2,143,551	2,178,424	100.9	101.6	1.6	*	*	*	*	—	2,137,758	2,172,443	100.9	101.6	1.6
1. 給与費	1,247,134	1,274,180	58.7	59.4	2.2	*	*	*	*	—	1,244,041	1,270,908	58.7	59.4	2.2
2. 医薬品費	212,199	210,145	10.0	9.8	-1.0	*	*	*	*	—	211,443	209,453	10.0	9.8	-0.9
3. 給食材料費	19,997	20,227	0.9	0.9	1.2	*	*	*	*	—	19,992	20,227	0.9	0.9	1.2
4. 診療材料費・医療消耗器具備品費	138,015	140,231	6.5	6.5	1.6	*	*	*	*	—	137,540	139,775	6.5	6.5	1.6
5. 委託費	137,942	140,944	6.5	6.6	2.2	*	*	*	*	—	137,372	140,360	6.5	6.6	2.2
6. 減価償却費	113,989	117,589	5.4	5.5	3.2	*	*	*	*	—	113,490	117,060	5.4	5.5	3.1
(再掲)建物減価償却費	41,320	42,395	1.9	2.0	2.6	*	*	*	*	—	41,127	42,196	1.9	2.0	2.6
(再掲)医療機器減価償却費	36,551	37,737	1.7	1.8	3.2	*	*	*	*	—	36,405	37,574	1.7	1.8	3.2
7. 設備関係費	86,408	90,289	4.1	4.2	4.5	*	*	*	*	—	86,415	90,248	4.1	4.2	4.4
(再掲)設備機器賃借料	25,813	26,423	1.2	1.2	2.4	*	*	*	*	—	25,760	26,348	1.2	1.2	2.3
(再掲)医療機器賃借料	16,079	16,474	0.8	0.8	2.5	*	*	*	*	—	16,073	16,448	0.8	0.8	2.3
8. 経費	136,177	133,779	6.4	6.2	-1.8	*	*	*	*	—	136,031	133,625	6.4	6.2	-1.8
9. その他の医業費用	51,690	51,041	2.4	2.4	-1.3	*	*	*	*	—	51,435	50,788	2.4	2.4	-1.3
IV 損益差額(I+II-III)	-19,123	-34,418	-0.9	-1.6	—	*	*	*	*	—	-19,351	-34,367	-0.9	-1.6	—
V その他の医業・介護関連収益	130,777	126,328	6.2	5.9	-3.4	*	*	*	*	—	130,130	125,703	6.1	5.9	-3.4
VI その他の医業・介護関連費用	69,741	57,846	3.3	2.7	-17.1	*	*	*	*	—	69,396	57,560	3.3	2.7	-17.1
VII 総損益差額(IV+V-VI)	41,914	34,064	2.0	1.6	—	*	*	*	*	—	41,383	33,776	2.0	1.6	—
VIII 税金	10,869	10,142	0.5	0.5	-6.7	—	—	—	—	—	—	—	—	—	—
IX 税引後の総損益差額(VII-VIII)	31,045	23,922	1.5	1.1	—	—	—	—	—	—	—	—	—	—	—
施設数	201	—	—	—	—	*	—	—	—	—	202	—	—	—	—
平均病床数	134	134	—	—	—	*	*	—	—	—	133	134	—	—	—

(注) 個人立の病院の総損益差額からは、開設者の報酬となる部分以外に、建物、設備について現存物の価値以上の改善を行うための内部資金に充てられることが考えられる。

在宅療養支援病院（集計2）

（1施設当たり損益）

	（参考）国公立を除く					（参考）国公立				
	金額		構成比率		金額の 伸び率	金額		構成比率		金額の 伸び率
	前々年(度)	前年(度)	前々年(度)	前年(度)		前々年(度)	前年(度)	前々年(度)	前年(度)	
	千円	千円	%	%	%	千円	千円	%	%	%
I 医業収益	1,689,719	1,702,472	94.5	94.5	0.8	4,217,991	4,277,407	99.1	99.1	1.4
1. 入院診療収益	1,188,080	1,198,523	66.4	66.5	0.9	2,722,208	2,745,447	64.0	63.6	0.9
保険診療収益	1,162,057	1,173,173	65.0	65.1	1.0	2,664,834	2,693,695	62.6	62.4	1.1
公害等診療収益	9,346	8,782	0.5	0.5	-6.0	24,215	16,171	0.6	0.4	-33.2
その他の診療収益	16,677	16,569	0.9	0.9	-0.6	33,160	35,581	0.8	0.8	7.3
2. 特別の療養環境収益	17,521	17,286	1.0	1.0	-1.3	37,017	38,976	0.9	0.9	5.3
3. 外来診療収益	427,625	429,771	23.9	23.8	0.5	1,312,950	1,334,118	30.8	30.9	1.6
保険診療収益	407,896	409,773	22.8	22.7	0.5	1,291,528	1,313,331	30.3	30.4	1.7
公害等診療収益	7,302	7,519	0.4	0.4	3.0	7,904	7,629	0.2	0.2	-3.5
その他の診療収益	12,427	12,480	0.7	0.7	0.4	13,518	13,159	0.3	0.3	-2.7
4. その他の医業収益	56,493	56,891	3.2	3.2	0.7	145,815	158,866	3.4	3.7	9.0
II 介護収益	98,776	99,552	5.5	5.5	0.8	38,737	38,791	0.9	0.9	0.1
1. 施設サービス収益	59,022	56,689	3.3	3.1	-4.0	18,541	18,385	0.4	0.4	-0.8
2. 居宅サービス収益	36,939	39,673	2.1	2.2	7.4	17,376	17,010	0.4	0.4	-2.1
(再掲)短期入所療養介護分	854	953	0.0	0.1	11.6	1,287	1,467	0.0	0.0	14.0
3. その他の介護収益	2,815	3,191	0.2	0.2	13.4	2,820	3,396	0.1	0.1	20.4
III 医業・介護費用	1,747,028	1,772,931	97.7	98.4	1.5	4,670,267	4,761,876	109.7	110.3	2.0
1. 給与費	1,064,771	1,089,281	59.5	60.4	2.3	2,405,976	2,448,119	56.5	56.7	1.8
2. 医薬品費	145,501	140,979	8.1	7.8	-3.1	638,844	653,263	15.0	15.1	2.3
3. 給食用材料費	19,704	19,996	1.1	1.1	1.5	21,860	21,723	0.5	0.5	-0.6
4. 診療材料費・医療消耗器具備品費	95,024	94,937	5.3	5.3	-0.1	413,108	430,392	9.7	10.0	4.2
5. 委託費	104,672	106,765	5.9	5.9	2.0	349,318	358,106	8.2	8.3	2.5
6. 減価償却費	71,518	76,121	4.0	4.2	6.4	385,534	382,405	9.1	8.9	-0.8
(再掲)建物減価償却費	23,846	24,077	1.3	1.3	1.0	153,128	159,629	3.6	3.7	4.2
(再掲)医療機器減価償却費	17,569	20,167	1.0	1.1	14.8	158,486	150,402	3.7	3.5	-5.1
7. 設備関係費	81,967	83,049	4.6	4.6	1.3	115,240	136,906	2.7	3.2	18.8
(再掲)設備機器賃借料	21,857	21,763	1.2	1.2	-0.4	51,052	56,063	1.2	1.3	9.8
(再掲)医療機器賃借料	13,031	13,031	0.7	0.7	0.0	35,792	38,597	0.8	0.9	7.8
8. 経費	122,645	121,908	6.9	6.8	-0.6	222,787	209,567	5.2	4.9	-5.9
9. その他の医業費用	41,226	39,894	2.3	2.2	-3.2	117,600	121,396	2.8	2.8	3.2
IV 損益差額（I＋II－III）	41,467	29,093	2.3	1.6	—	-413,540	-445,678	-9.7	-10.3	—
V その他の医業・介護関連収益	42,012	41,160	2.3	2.3	-2.0	701,262	673,666	16.5	15.6	-3.9
VI その他の医業・介護関連費用	50,662	38,443	2.8	2.1	-24.1	190,820	181,462	4.5	4.2	-4.9
VII 総損益差額（IV＋V－VI）	32,817	31,809	1.8	1.8	—	96,902	46,526	2.3	1.1	—
VIII 税金	—	—	—	—	—	1,201	782	0.0	0.0	-34.9
IX 税引後の総損益差額（VII－VIII）	—	—	—	—	—	95,701	45,744	2.2	1.1	—
施設数	175	—	—	—	—	27	—	—	—	—
平均病床数	124	125	—	—	—	191	191	—	—	—

(9) 一般診療所 主たる診療科別の損益状況

一般診療所（個人）（集計2）

（1施設当たり損益）

	入院診療収益あり																			
	内科					小児科					精神科					外科				
	金額		構成比率		金額の 伸び率	金額		構成比率		金額の 伸び率	金額		構成比率		金額の 伸び率	金額		構成比率		金額の 伸び率
	前々年(度)	前年(度)	前々年(度)	前年(度)		前々年(度)	前年(度)	前々年(度)	前年(度)		前々年(度)	前年(度)	前々年(度)	前年(度)		前々年(度)	前年(度)	前々年(度)	前年(度)	
千円	千円	%	%	%	千円	千円	%	%	%	千円	千円	%	%	%	千円	千円	%	%	%	
I 医業収益	*	*	*	*	—	—	—	—	—	—	—	—	—	—	—	—	—	—	—	—
1. 入院診療収益	*	*	*	*	—	—	—	—	—	—	—	—	—	—	—	—	—	—	—	—
保険診療収益	*	*	*	*	—	—	—	—	—	—	—	—	—	—	—	—	—	—	—	—
公害等診療収益	*	*	*	*	—	—	—	—	—	—	—	—	—	—	—	—	—	—	—	—
その他の診療収益	*	*	*	*	—	—	—	—	—	—	—	—	—	—	—	—	—	—	—	—
2. 外来診療収益	*	*	*	*	—	—	—	—	—	—	—	—	—	—	—	—	—	—	—	—
保険診療収益	*	*	*	*	—	—	—	—	—	—	—	—	—	—	—	—	—	—	—	—
公害等診療収益	*	*	*	*	—	—	—	—	—	—	—	—	—	—	—	—	—	—	—	—
その他の診療収益	*	*	*	*	—	—	—	—	—	—	—	—	—	—	—	—	—	—	—	—
3. その他の医業収益	*	*	*	*	—	—	—	—	—	—	—	—	—	—	—	—	—	—	—	—
II 介護収益	*	*	*	*	—	—	—	—	—	—	—	—	—	—	—	—	—	—	—	—
1. 施設サービス収益	*	*	*	*	—	—	—	—	—	—	—	—	—	—	—	—	—	—	—	—
2. 居宅サービス収益	*	*	*	*	—	—	—	—	—	—	—	—	—	—	—	—	—	—	—	—
(再掲)短期入所療養介護分	*	*	*	*	—	—	—	—	—	—	—	—	—	—	—	—	—	—	—	—
3. その他の介護収益	*	*	*	*	—	—	—	—	—	—	—	—	—	—	—	—	—	—	—	—
III 医業・介護費用	*	*	*	*	—	—	—	—	—	—	—	—	—	—	—	—	—	—	—	—
1. 給与費	*	*	*	*	—	—	—	—	—	—	—	—	—	—	—	—	—	—	—	—
2. 医薬品費	*	*	*	*	—	—	—	—	—	—	—	—	—	—	—	—	—	—	—	—
3. 材料費	*	*	*	*	—	—	—	—	—	—	—	—	—	—	—	—	—	—	—	—
4. 給食用材料費	*	*	*	*	—	—	—	—	—	—	—	—	—	—	—	—	—	—	—	—
5. 委託費	*	*	*	*	—	—	—	—	—	—	—	—	—	—	—	—	—	—	—	—
6. 減価償却費	*	*	*	*	—	—	—	—	—	—	—	—	—	—	—	—	—	—	—	—
(再掲)建物減価償却費	*	*	*	*	—	—	—	—	—	—	—	—	—	—	—	—	—	—	—	—
(再掲)医療機器減価償却費	*	*	*	*	—	—	—	—	—	—	—	—	—	—	—	—	—	—	—	—
7. その他の医業・介護費用	*	*	*	*	—	—	—	—	—	—	—	—	—	—	—	—	—	—	—	—
(再掲)設備機器賃借料	*	*	*	*	—	—	—	—	—	—	—	—	—	—	—	—	—	—	—	—
(再掲)医療機器賃借料	*	*	*	*	—	—	—	—	—	—	—	—	—	—	—	—	—	—	—	—
IV 損益差額 (I + II - III)	*	*	*	*	—	—	—	—	—	—	—	—	—	—	—	—	—	—	—	—
V 税金	—	—	—	—	—	—	—	—	—	—	—	—	—	—	—	—	—	—	—	—
VI 税引後の総損益差額 (IV - V)	—	—	—	—	—	—	—	—	—	—	—	—	—	—	—	—	—	—	—	—
施設数	*	—	—	—	—	0	—	—	—	—	0	—	—	—	—	0	—	—	—	—

(注) 個人立の一般診療所の損益差額からは、開設者の報酬となる部分以外に、建物、設備について現存物の価値以上の改善を行うための内部資金に充てられることが考えられる。

一般診療所（個人）（集計2）

（1施設当たり損益）

	入院診療収益あり																			
	整形外科					産婦人科					眼科					耳鼻咽喉科				
	金額		構成比率		金額の 伸び率	金額		構成比率		金額の 伸び率	金額		構成比率		金額の 伸び率	金額		構成比率		金額の 伸び率
	前々年(度)	前年(度)	前々年(度)	前年(度)		前々年(度)	前年(度)	前々年(度)	前年(度)		前々年(度)	前年(度)	前々年(度)	前年(度)		前々年(度)	前年(度)	前々年(度)	前年(度)	
千円	千円	%	%	%	千円	千円	%	%	%	千円	千円	%	%	%	千円	千円	%	%	%	
I 医業収益	-	-	-	-	-	*	*	*	*	-	*	*	*	*	-	*	*	*	*	-
1. 入院診療収益	-	-	-	-	-	*	*	*	*	-	*	*	*	*	-	*	*	*	*	-
保険診療収益	-	-	-	-	-	*	*	*	*	-	*	*	*	*	-	*	*	*	*	-
公害等診療収益	-	-	-	-	-	*	*	*	*	-	*	*	*	*	-	*	*	*	*	-
その他の診療収益	-	-	-	-	-	*	*	*	*	-	*	*	*	*	-	*	*	*	*	-
2. 外来診療収益	-	-	-	-	-	*	*	*	*	-	*	*	*	*	-	*	*	*	*	-
保険診療収益	-	-	-	-	-	*	*	*	*	-	*	*	*	*	-	*	*	*	*	-
公害等診療収益	-	-	-	-	-	*	*	*	*	-	*	*	*	*	-	*	*	*	*	-
その他の診療収益	-	-	-	-	-	*	*	*	*	-	*	*	*	*	-	*	*	*	*	-
3. その他の医業収益	-	-	-	-	-	*	*	*	*	-	*	*	*	*	-	*	*	*	*	-
II 介護収益	-	-	-	-	-	*	*	*	*	-	*	*	*	*	-	*	*	*	*	-
1. 施設サービス収益	-	-	-	-	-	*	*	*	*	-	*	*	*	*	-	*	*	*	*	-
2. 居宅サービス収益	-	-	-	-	-	*	*	*	*	-	*	*	*	*	-	*	*	*	*	-
(再掲)短期入所療養介護分	-	-	-	-	-	*	*	*	*	-	*	*	*	*	-	*	*	*	*	-
3. その他の介護収益	-	-	-	-	-	*	*	*	*	-	*	*	*	*	-	*	*	*	*	-
III 医業・介護費用	-	-	-	-	-	*	*	*	*	-	*	*	*	*	-	*	*	*	*	-
1. 給与費	-	-	-	-	-	*	*	*	*	-	*	*	*	*	-	*	*	*	*	-
2. 医薬品費	-	-	-	-	-	*	*	*	*	-	*	*	*	*	-	*	*	*	*	-
3. 材料費	-	-	-	-	-	*	*	*	*	-	*	*	*	*	-	*	*	*	*	-
4. 給食用材料費	-	-	-	-	-	*	*	*	*	-	*	*	*	*	-	*	*	*	*	-
5. 委託費	-	-	-	-	-	*	*	*	*	-	*	*	*	*	-	*	*	*	*	-
6. 減価償却費	-	-	-	-	-	*	*	*	*	-	*	*	*	*	-	*	*	*	*	-
(再掲)建物減価償却費	-	-	-	-	-	*	*	*	*	-	*	*	*	*	-	*	*	*	*	-
(再掲)医療機器減価償却費	-	-	-	-	-	*	*	*	*	-	*	*	*	*	-	*	*	*	*	-
7. その他の医業・介護費用	-	-	-	-	-	*	*	*	*	-	*	*	*	*	-	*	*	*	*	-
(再掲)設備機器賃借料	-	-	-	-	-	*	*	*	*	-	*	*	*	*	-	*	*	*	*	-
(再掲)医療機器賃借料	-	-	-	-	-	*	*	*	*	-	*	*	*	*	-	*	*	*	*	-
IV 損益差額(I+II-III)	-	-	-	-	-	*	*	*	*	-	*	*	*	*	-	*	*	*	*	-
V 税金	-	-	-	-	-	-	-	-	-	-	-	-	-	-	-	-	-	-	-	-
VI 税引後の総損益差額(IV-V)	-	-	-	-	-	-	-	-	-	-	-	-	-	-	-	-	-	-	-	-
施設数	0	-	-	-	-	*	-	-	-	-	*	-	-	-	*	-	-	-	-	

（注）個人立の一般診療所の損益差額からは、開設者の報酬となる部分以外に、建物、設備について現存物の価値以上の改善を行うための内部資金に充てられることが考えられる。

一般診療所（個人）（集計2）

（1施設当たり損益）

	入院診療収益あり														
	皮膚科					その他					全体				
	金額		構成比率		金額の 伸び率	金額		構成比率		金額の 伸び率	金額		構成比率		金額の 伸び率
	前々年(度)	前年(度)	前々年(度)	前年(度)		前々年(度)	前年(度)	前々年(度)	前年(度)		前々年(度)	前年(度)	前々年(度)	前年(度)	
千円	千円	%	%	%	千円	千円	%	%	%	千円	千円	%	%	%	
I 医業収益	-	-	-	-	-	*	*	*	*	-	150,557	147,031	100.0	100.0	-2.3
1. 入院診療収益	-	-	-	-	-	*	*	*	*	-	78,042	72,877	51.8	49.6	-6.6
保険診療収益	-	-	-	-	-	*	*	*	*	-	63,784	61,315	42.4	41.7	-3.9
公害等診療収益	-	-	-	-	-	*	*	*	*	-	3,480	2,536	2.3	1.7	-27.1
その他の診療収益	-	-	-	-	-	*	*	*	*	-	10,778	9,025	7.2	6.1	-16.3
2. 外来診療収益	-	-	-	-	-	*	*	*	*	-	70,543	72,049	46.9	49.0	2.1
保険診療収益	-	-	-	-	-	*	*	*	*	-	57,854	59,754	38.4	40.6	3.3
公害等診療収益	-	-	-	-	-	*	*	*	*	-	158	162	0.1	0.1	2.5
その他の診療収益	-	-	-	-	-	*	*	*	*	-	12,532	12,133	8.3	8.3	-3.2
3. その他の医業収益	-	-	-	-	-	*	*	*	*	-	1,972	2,105	1.3	1.4	6.7
II 介護収益	-	-	-	-	-	*	*	*	*	-	0	0	0.0	0.0	-
1. 施設サービス収益	-	-	-	-	-	*	*	*	*	-	0	0	0.0	0.0	-
2. 居宅サービス収益	-	-	-	-	-	*	*	*	*	-	0	0	0.0	0.0	-
(再掲)短期入所療養介護分	-	-	-	-	-	*	*	*	*	-	0	0	0.0	0.0	-
3. その他の介護収益	-	-	-	-	-	*	*	*	*	-	0	0	0.0	0.0	-
III 医業・介護費用	-	-	-	-	-	*	*	*	*	-	121,121	118,033	80.4	80.3	-2.5
1. 給与費	-	-	-	-	-	*	*	*	*	-	58,563	57,637	38.9	39.2	-1.6
2. 医薬品費	-	-	-	-	-	*	*	*	*	-	9,210	9,335	6.1	6.3	1.4
3. 材料費	-	-	-	-	-	*	*	*	*	-	8,344	7,069	5.5	4.8	-15.3
4. 給食用材料費	-	-	-	-	-	*	*	*	*	-	2,628	2,634	1.7	1.8	0.2
5. 委託費	-	-	-	-	-	*	*	*	*	-	2,262	2,267	1.5	1.5	0.2
6. 減価償却費	-	-	-	-	-	*	*	*	*	-	8,867	9,282	5.9	6.3	4.7
(再掲)建物減価償却費	-	-	-	-	-	*	*	*	*	-	2,807	2,743	1.9	1.9	-2.3
(再掲)医療機器減価償却費	-	-	-	-	-	*	*	*	*	-	4,546	4,859	3.0	3.3	6.9
7. その他の医業・介護費用	-	-	-	-	-	*	*	*	*	-	31,247	29,808	20.8	20.3	-4.6
(再掲)設備機器賃借料	-	-	-	-	-	*	*	*	*	-	3,552	3,104	2.4	2.1	-12.6
(再掲)医療機器賃借料	-	-	-	-	-	*	*	*	*	-	3,239	2,790	2.2	1.9	-13.9
IV 損益差額(I+II-III)	-	-	-	-	-	*	*	*	*	-	29,437	28,998	19.6	19.7	-
V 税金	-	-	-	-	-	-	-	-	-	-	-	-	-	-	-
VI 税引後の総損益差額(IV-V)	-	-	-	-	-	-	-	-	-	-	-	-	-	-	-
施設数	0	-	-	-	-	*	-	-	-	-	7	-	-	-	-

（注）個人立の一般診療所の損益差額からは、開設者の報酬となる部分以外に、建物、設備について現存物の価値以上の改善を行うための内部資金に充てられることが考えられる。

一般診療所（個人）（集計2）

（1施設当たり損益）

	入院診療収益なし																			
	内科					小児科					精神科					外科				
	金額		構成比率		金額の 伸び率	金額		構成比率		金額の 伸び率	金額		構成比率		金額の 伸び率	金額		構成比率		金額の 伸び率
	前々年(度)	前年(度)	前々年(度)	前年(度)		前々年(度)	前年(度)	前々年(度)	前年(度)		前々年(度)	前年(度)	前々年(度)	前年(度)		前々年(度)	前年(度)	前々年(度)	前年(度)	
千円	千円	%	%	%	千円	千円	%	%	%	千円	千円	%	%	%	千円	千円	%	%	%	
I 医業収益	80,041	79,043	99.8	99.8	-1.2	130,927	134,129	100.0	100.0	2.4	59,723	62,134	100.0	100.0	4.0	81,118	82,680	100.0	100.0	1.9
1. 入院診療収益	0	0	0.0	0.0	—	0	0	0.0	0.0	—	0	0	0.0	0.0	—	0	0	0.0	0.0	—
保険診療収益	0	0	0.0	0.0	—	0	0	0.0	0.0	—	0	0	0.0	0.0	—	0	0	0.0	0.0	—
公害等診療収益	0	0	0.0	0.0	—	0	0	0.0	0.0	—	0	0	0.0	0.0	—	0	0	0.0	0.0	—
その他の診療収益	0	0	0.0	0.0	—	0	0	0.0	0.0	—	0	0	0.0	0.0	—	0	0	0.0	0.0	—
2. 外来診療収益	77,113	76,080	96.1	96.0	-1.3	113,895	116,382	87.0	86.8	2.2	57,981	60,998	97.1	98.2	5.2	77,432	78,784	95.5	95.3	1.7
保険診療収益	71,937	70,848	89.7	89.4	-1.5	90,026	91,404	68.8	68.1	1.5	55,867	59,039	93.5	95.0	5.7	60,862	61,880	75.0	74.8	1.7
公害等診療収益	81	71	0.1	0.1	-12.3	0	0	0.0	0.0	—	3	6	0.0	0.0	100.0	561	428	0.7	0.5	-23.7
その他の診療収益	5,095	5,161	6.4	6.5	1.3	23,869	24,978	18.2	18.6	4.6	2,110	1,952	3.5	3.1	-7.5	16,010	16,476	19.7	19.9	2.9
3. その他の医業収益	2,928	2,963	3.6	3.7	1.2	17,032	17,747	13.0	13.2	4.2	1,742	1,136	2.9	1.8	-34.8	3,686	3,897	4.5	4.7	5.7
II 介護収益	183	178	0.2	0.2	-2.7	0	0	0.0	0.0	—	0	0	0.0	0.0	—	0	0	0.0	0.0	—
1. 施設サービス収益	0	0	0.0	0.0	—	0	0	0.0	0.0	—	0	0	0.0	0.0	—	0	0	0.0	0.0	—
2. 居宅サービス収益	137	133	0.2	0.2	-2.9	0	0	0.0	0.0	—	0	0	0.0	0.0	—	0	0	0.0	0.0	—
(再掲)短期入所療養介護分	0	0	0.0	0.0	—	0	0	0.0	0.0	—	0	0	0.0	0.0	—	0	0	0.0	0.0	—
3. その他の介護収益	46	45	0.1	0.1	-2.2	0	0	0.0	0.0	—	0	0	0.0	0.0	—	0	0	0.0	0.0	—
III 医業・介護費用	55,561	54,330	69.3	68.6	-2.2	93,781	95,205	71.6	71.0	1.5	35,304	39,129	59.1	63.0	10.8	68,335	69,318	84.2	83.8	1.4
1. 給与費	19,522	19,650	24.3	24.8	0.7	21,005	21,821	16.0	16.3	3.9	16,002	16,990	26.8	27.3	6.2	25,123	25,827	31.0	31.2	2.8
2. 医薬品費	14,645	13,413	18.3	16.9	-8.4	47,413	48,025	36.2	35.8	1.3	2,930	5,353	4.9	8.6	82.7	14,701	14,769	18.1	17.9	0.5
3. 材料費	1,935	1,983	2.4	2.5	2.5	1,362	1,387	1.0	1.0	1.8	163	116	0.3	0.2	-28.8	2,755	2,873	3.4	3.5	4.3
4. 給食用材料費	6	7	0.0	0.0	16.7	0	0	0.0	0.0	—	63	89	0.1	0.1	41.3	26	30	0.0	0.0	15.4
5. 委託費	3,014	3,021	3.8	3.8	0.2	5,189	5,124	4.0	3.8	-1.3	1,082	1,019	1.8	1.6	-5.8	3,111	3,067	3.8	3.7	-1.4
6. 減価償却費	3,403	3,313	4.2	4.2	-2.6	3,605	3,127	2.8	2.3	-13.3	2,090	1,882	3.5	3.0	-10.0	4,558	4,058	5.6	4.9	-11.0
(再掲)建物減価償却費	1,139	1,111	1.4	1.4	-2.5	953	1,005	0.7	0.7	5.5	704	657	1.2	1.1	-6.7	809	809	1.0	1.0	0.0
(再掲)医療機器減価償却費	1,077	1,038	1.3	1.3	-3.6	742	674	0.6	0.5	-9.2	83	112	0.1	0.2	34.9	1,914	1,612	2.4	1.9	-15.8
7. その他の医業・介護費用	13,035	12,944	16.2	16.3	-0.7	15,207	15,720	11.6	11.7	3.4	12,973	13,679	21.7	22.0	5.4	18,060	18,695	22.3	22.6	3.5
(再掲)設備機器賃借料	1,533	1,510	1.9	1.9	-1.5	467	448	0.4	0.3	-4.1	372	420	0.6	0.7	12.9	3,257	3,171	4.0	3.8	-2.6
(再掲)医療機器賃借料	1,179	1,163	1.5	1.5	-1.4	247	250	0.2	0.2	1.2	247	272	0.4	0.4	10.1	1,380	1,324	1.7	1.6	-4.1
IV 損益差額（I＋II－III）	24,663	24,891	30.7	31.4	—	37,146	38,924	28.4	29.0	—	24,419	23,005	40.9	37.0	—	12,783	13,362	15.8	16.2	—
V 税金	—	—	—	—	—	—	—	—	—	—	—	—	—	—	—	—	—	—	—	—
VI 税引後の総損益差額（IV－V）	—	—	—	—	—	—	—	—	—	—	—	—	—	—	—	—	—	—	—	—
施設数	123	—	—	—	—	12	—	—	—	—	13	—	—	—	16	—	—	—	—	—

（注）個人立の一般診療所の損益差額からは、開設者の報酬となる部分以外に、建物、設備について現存物の価値以上の改善を行うための内部資金に充てられることが考えられる。

一般診療所（個人）（集計2）

（1施設当たり損益）

	入院診療収益なし																			
	整形外科					産婦人科					眼科					耳鼻咽喉科				
	金額		構成比率		金額の 伸び率	金額		構成比率		金額の 伸び率	金額		構成比率		金額の 伸び率	金額		構成比率		金額の 伸び率
	前々年(度)	前年(度)	前々年(度)	前年(度)		前々年(度)	前年(度)	前々年(度)	前年(度)		前々年(度)	前年(度)	前々年(度)	前年(度)		前々年(度)	前年(度)	前々年(度)	前年(度)	
千円	千円	%	%	%	千円	千円	%	%	%	千円	千円	%	%	%	千円	千円	%	%	%	
I 医業収益	115,710	116,890	100.0	100.0	1.0	91,866	87,001	100.0	100.0	-5.3	107,545	108,621	100.0	100.0	1.0	78,002	77,163	100.0	100.0	-1.1
1. 入院診療収益	0	0	0.0	0.0	—	0	0	0.0	0.0	—	0	0	0.0	0.0	—	0	0	0.0	0.0	—
保険診療収益	0	0	0.0	0.0	—	0	0	0.0	0.0	—	0	0	0.0	0.0	—	0	0	0.0	0.0	—
公害等診療収益	0	0	0.0	0.0	—	0	0	0.0	0.0	—	0	0	0.0	0.0	—	0	0	0.0	0.0	—
その他の診療収益	0	0	0.0	0.0	—	0	0	0.0	0.0	—	0	0	0.0	0.0	—	0	0	0.0	0.0	—
2. 外来診療収益	114,704	115,924	99.1	99.2	1.1	77,960	75,924	84.9	87.3	-2.6	104,710	105,989	97.4	97.6	1.2	77,237	76,656	99.0	99.3	-0.8
保険診療収益	96,147	95,719	83.1	81.9	-0.4	55,406	52,708	60.3	60.6	-4.9	103,599	104,127	96.3	95.9	0.5	76,170	75,458	97.7	97.8	-0.9
公害等診療収益	8,958	10,357	7.7	8.9	15.6	0	0	0.0	0.0	—	48	62	0.0	0.1	29.2	5	9	0.0	0.0	80.0
その他の診療収益	9,599	9,847	8.3	8.4	2.6	22,555	23,216	24.6	26.7	2.9	1,064	1,801	1.0	1.7	69.3	1,062	1,190	1.4	1.5	12.1
3. その他の医業収益	1,006	967	0.9	0.8	-3.9	13,906	11,077	15.1	12.7	-20.3	2,834	2,632	2.6	2.4	-7.1	765	507	1.0	0.7	-33.7
II 介護収益	0	0	0.0	0.0	—	0	0	0.0	0.0	—	0	0	0.0	0.0	—	0	0	0.0	0.0	—
1. 施設サービス収益	0	0	0.0	0.0	—	0	0	0.0	0.0	—	0	0	0.0	0.0	—	0	0	0.0	0.0	—
2. 居宅サービス収益	0	0	0.0	0.0	—	0	0	0.0	0.0	—	0	0	0.0	0.0	—	0	0	0.0	0.0	—
(再掲)短期入所療養介護分	0	0	0.0	0.0	—	0	0	0.0	0.0	—	0	0	0.0	0.0	—	0	0	0.0	0.0	—
3. その他の介護収益	0	0	0.0	0.0	—	0	0	0.0	0.0	—	0	0	0.0	0.0	—	0	0	0.0	0.0	—
III 医業・介護費用	72,810	74,051	62.9	63.4	1.7	72,650	73,904	79.1	84.9	1.7	63,716	64,617	59.2	59.5	1.4	44,929	44,841	57.6	58.1	-0.2
1. 給与費	37,423	38,948	32.3	33.3	4.1	32,932	34,048	35.8	39.1	3.4	20,814	21,325	19.4	19.6	2.5	19,797	20,417	25.4	26.5	3.1
2. 医薬品費	9,299	8,684	8.0	7.4	-6.6	9,054	8,959	9.9	10.3	-1.0	10,839	11,392	10.1	10.5	5.1	4,228	4,456	5.4	5.8	5.4
3. 材料費	2,457	2,522	2.1	2.2	2.6	1,710	3,012	1.9	3.5	76.1	5,051	5,541	4.7	5.1	9.7	1,253	1,128	1.6	1.5	-10.0
4. 給食用材料費	0	0	0.0	0.0	—	0	0	0.0	0.0	—	0	0	0.0	0.0	—	0	0	0.0	0.0	—
5. 委託費	1,966	1,914	1.7	1.6	-2.6	5,179	5,091	5.6	5.9	-1.7	2,811	2,716	2.6	2.5	-3.4	1,429	1,348	1.8	1.7	-5.7
6. 減価償却費	6,840	6,811	5.9	5.8	-0.4	3,814	3,979	4.2	4.6	4.3	6,251	6,096	5.8	5.6	-2.5	3,028	2,701	3.9	3.5	-10.8
(再掲)建物減価償却費	1,044	1,027	0.9	0.9	-1.6	1,443	1,391	1.6	1.6	-3.6	638	632	0.6	0.6	-0.9	1,157	1,148	1.5	1.5	-0.8
(再掲)医療機器減価償却費	1,487	1,400	1.3	1.2	-5.9	1,931	1,812	2.1	2.1	-6.2	3,224	3,334	3.0	3.1	3.4	421	395	0.5	0.5	-6.2
7. その他の医業・介護費用	14,824	15,172	12.8	13.0	2.3	19,961	18,814	21.7	21.6	-5.7	17,952	17,546	16.7	16.2	-2.3	15,195	14,791	19.5	19.2	-2.7
(再掲)設備機器賃借料	449	388	0.4	0.3	-13.6	38	17	0.0	0.0	-55.3	860	894	0.8	0.8	4.0	1,788	1,681	2.3	2.2	-6.0
(再掲)医療機器賃借料	219	220	0.2	0.2	0.5	38	17	0.0	0.0	-55.3	697	727	0.6	0.7	4.3	1,179	1,146	1.5	1.5	-2.8
IV 損益差額（I＋II－III）	42,900	42,840	37.1	36.6	—	19,216	13,097	20.9	15.1	—	43,828	44,004	40.8	40.5	—	33,073	32,322	42.4	41.9	—
V 税金	—	—	—	—	—	—	—	—	—	—	—	—	—	—	—	—	—	—	—	—
VI 税引後の総損益差額（IV－V）	—	—	—	—	—	—	—	—	—	—	—	—	—	—	—	—	—	—	—	—
施設数	12	—	—	—	—	3	—	—	—	—	30	—	—	—	16	—	—	—	—	—

（注）個人立の一般診療所の損益差額からは、開設者の報酬となる部分以外に、建物、設備について現存物の価値以上の改善を行うための内部資金に充てられることが考えられる。

一般診療所（個人）（集計2）

（1施設当たり損益）

	入院診療収益なし														
	皮膚科					その他					全体				
	金額		構成比率		金額の 伸び率	金額		構成比率		金額の 伸び率	金額		構成比率		金額の 伸び率
	前々年(度)	前年(度)	前々年(度)	前年(度)		前々年(度)	前年(度)	前々年(度)	前年(度)		前々年(度)	前年(度)	前々年(度)	前年(度)	
千円	千円	%	%	%	千円	千円	%	%	%	千円	千円	%	%	%	
I 医業収益	89,033	91,168	100.0	100.0	2.4	89,054	94,002	100.0	100.0	5.6	87,366	87,570	99.9	99.9	0.2
1. 入院診療収益	0	0	0.0	0.0	—	0	0	0.0	0.0	—	0	0	0.0	0.0	—
保険診療収益	0	0	0.0	0.0	—	0	0	0.0	0.0	—	0	0	0.0	0.0	—
公害等診療収益	0	0	0.0	0.0	—	0	0	0.0	0.0	—	0	0	0.0	0.0	—
その他の診療収益	0	0	0.0	0.0	—	0	0	0.0	0.0	—	0	0	0.0	0.0	—
2. 外来診療収益	88,632	90,809	99.5	99.6	2.5	88,484	93,462	99.4	99.4	5.6	84,038	84,289	96.1	96.2	0.3
保険診療収益	84,085	85,552	94.4	93.8	1.7	85,611	90,643	96.1	96.4	5.9	77,343	77,280	88.4	88.2	-0.1
公害等診療収益	100	95	0.1	0.1	-5.0	134	86	0.2	0.1	-35.8	537	593	0.6	0.7	10.4
その他の診療収益	4,447	5,162	5.0	5.7	16.1	2,739	2,733	3.1	2.9	-0.2	6,158	6,416	7.0	7.3	4.2
3. その他の医業収益	400	359	0.4	0.4	-10.3	570	540	0.6	0.6	-5.3	3,328	3,281	3.8	3.7	-1.4
II 介護収益	0	0	0.0	0.0	—	0	0	0.0	0.0	—	93	91	0.1	0.1	-2.2
1. 施設サービス収益	0	0	0.0	0.0	—	0	0	0.0	0.0	—	0	0	0.0	0.0	—
2. 居宅サービス収益	0	0	0.0	0.0	—	0	0	0.0	0.0	—	70	68	0.1	0.1	-2.9
(再掲)短期入所療養介護分	0	0	0.0	0.0	—	0	0	0.0	0.0	—	0	0	0.0	0.0	—
3. その他の介護収益	0	0	0.0	0.0	—	0	0	0.0	0.0	—	24	23	0.0	0.0	-4.2
III 医業・介護費用	57,782	60,298	64.9	66.1	4.4	57,163	59,442	64.2	63.2	4.0	58,723	58,791	67.1	67.1	0.1
1. 給与費	21,392	21,528	24.0	23.6	0.6	19,703	21,152	22.1	22.5	7.4	21,085	21,536	24.1	24.6	2.1
2. 医薬品費	14,124	14,954	15.9	16.4	5.9	14,822	14,842	16.6	15.8	0.1	14,136	13,758	16.2	15.7	-2.7
3. 材料費	1,413	1,710	1.6	1.9	21.0	2,415	2,306	2.7	2.5	-4.5	2,227	2,337	2.5	2.7	4.9
4. 給食用材料費	0	0	0.0	0.0	—	0	0	0.0	0.0	—	8	10	0.0	0.0	25.0
5. 委託費	4,446	4,557	5.0	5.0	2.5	3,871	4,068	4.3	4.3	5.1	2,951	2,935	3.4	3.3	-0.5
6. 減価償却費	4,002	4,577	4.5	5.0	14.4	3,730	3,504	4.2	3.7	-6.1	3,956	3,816	4.5	4.4	-3.5
(再掲)建物減価償却費	1,045	1,084	1.2	1.2	3.7	1,123	1,118	1.3	1.2	-0.4	1,019	1,003	1.2	1.1	-1.6
(再掲)医療機器減価償却費	928	1,286	1.0	1.4	38.6	955	773	1.1	0.8	-19.1	1,307	1,278	1.5	1.5	-2.2
7. その他の医業・介護費用	12,405	12,971	13.9	14.2	4.6	12,622	13,570	14.2	14.4	7.5	14,361	14,399	16.4	16.4	0.3
(再掲)設備機器賃借料	392	286	0.4	0.3	-27.0	903	1,078	1.0	1.1	19.4	1,330	1,310	1.5	1.5	-1.5
(再掲)医療機器賃借料	160	64	0.2	0.1	-60.0	299	332	0.3	0.4	11.0	908	896	1.0	1.0	-1.3
IV 損益差額（I＋II－III）	31,251	30,869	35.1	33.9	—	31,891	34,560	35.8	36.8	—	28,736	28,870	32.9	32.9	—
V 税金	—	—	—	—	—	—	—	—	—	—	—	—	—	—	—
VI 税引後の総損益差額（IV－V）	—	—	—	—	—	—	—	—	—	—	—	—	—	—	—
施設数	9	—	—	—	—	8	—	—	—	—	242	—	—	—	—

（注）個人立の一般診療所の損益差額からは、開設者の報酬となる部分以外に、建物、設備について現存物の価値以上の改善を行うための内部資金に充てられることが考えられる。

一般診療所（個人）（集計2）

（1施設当たり損益）

	入院診療収益なし(参考)有床																			
	内科					小児科					精神科					外科				
	金額		構成比率		金額の 伸び率	金額		構成比率		金額の 伸び率	金額		構成比率		金額の 伸び率	金額		構成比率		金額の 伸び率
	前々年(度)	前年(度)	前々年(度)	前年(度)		前々年(度)	前年(度)	前々年(度)	前年(度)		前々年(度)	前年(度)	前々年(度)	前年(度)		前々年(度)	前年(度)	前々年(度)	前年(度)	
千円	千円	%	%	%	千円	千円	%	%	%	千円	千円	%	%	%	千円	千円	%	%	%	
I 医業収益	-	-	-	-	-	-	-	-	-	-	-	-	-	-	-	-	-	-	-	-
1. 入院診療収益	-	-	-	-	-	-	-	-	-	-	-	-	-	-	-	-	-	-	-	-
保険診療収益	-	-	-	-	-	-	-	-	-	-	-	-	-	-	-	-	-	-	-	-
公害等診療収益	-	-	-	-	-	-	-	-	-	-	-	-	-	-	-	-	-	-	-	-
その他の診療収益	-	-	-	-	-	-	-	-	-	-	-	-	-	-	-	-	-	-	-	-
2. 外来診療収益	-	-	-	-	-	-	-	-	-	-	-	-	-	-	-	-	-	-	-	-
保険診療収益	-	-	-	-	-	-	-	-	-	-	-	-	-	-	-	-	-	-	-	-
公害等診療収益	-	-	-	-	-	-	-	-	-	-	-	-	-	-	-	-	-	-	-	-
その他の診療収益	-	-	-	-	-	-	-	-	-	-	-	-	-	-	-	-	-	-	-	-
3. その他の医業収益	-	-	-	-	-	-	-	-	-	-	-	-	-	-	-	-	-	-	-	-
II 介護収益	-	-	-	-	-	-	-	-	-	-	-	-	-	-	-	-	-	-	-	-
1. 施設サービス収益	-	-	-	-	-	-	-	-	-	-	-	-	-	-	-	-	-	-	-	-
2. 居宅サービス収益	-	-	-	-	-	-	-	-	-	-	-	-	-	-	-	-	-	-	-	-
(再掲)短期入所療養介護分	-	-	-	-	-	-	-	-	-	-	-	-	-	-	-	-	-	-	-	-
3. その他の介護収益	-	-	-	-	-	-	-	-	-	-	-	-	-	-	-	-	-	-	-	-
III 医業・介護費用	-	-	-	-	-	-	-	-	-	-	-	-	-	-	-	-	-	-	-	-
1. 給与費	-	-	-	-	-	-	-	-	-	-	-	-	-	-	-	-	-	-	-	-
2. 医薬品費	-	-	-	-	-	-	-	-	-	-	-	-	-	-	-	-	-	-	-	-
3. 材料費	-	-	-	-	-	-	-	-	-	-	-	-	-	-	-	-	-	-	-	-
4. 給食用材料費	-	-	-	-	-	-	-	-	-	-	-	-	-	-	-	-	-	-	-	-
5. 委託費	-	-	-	-	-	-	-	-	-	-	-	-	-	-	-	-	-	-	-	-
6. 減価償却費	-	-	-	-	-	-	-	-	-	-	-	-	-	-	-	-	-	-	-	-
(再掲)建物減価償却費	-	-	-	-	-	-	-	-	-	-	-	-	-	-	-	-	-	-	-	-
(再掲)医療機器減価償却費	-	-	-	-	-	-	-	-	-	-	-	-	-	-	-	-	-	-	-	-
7. その他の医業・介護費用	-	-	-	-	-	-	-	-	-	-	-	-	-	-	-	-	-	-	-	-
(再掲)設備機器賃借料	-	-	-	-	-	-	-	-	-	-	-	-	-	-	-	-	-	-	-	-
(再掲)医療機器賃借料	-	-	-	-	-	-	-	-	-	-	-	-	-	-	-	-	-	-	-	-
IV 損益差額(I+II-III)	-	-	-	-	-	-	-	-	-	-	-	-	-	-	-	-	-	-	-	-
V 税金	-	-	-	-	-	-	-	-	-	-	-	-	-	-	-	-	-	-	-	-
VI 税引後の総損益差額(IV-V)	-	-	-	-	-	-	-	-	-	-	-	-	-	-	-	-	-	-	-	-
施設数	0	-	-	-	-	0	-	-	-	-	0	-	-	-	-	0	-	-	-	-

(注) 個人立の一般診療所の損益差額からは、開設者の報酬となる部分以外に、建物、設備について現存物の価値以上の改善を行うための内部資金に充てられることが考えられる。

一般診療所（個人）（集計2）

（1施設当たり損益）

	入院診療収益なし(参考)有床																			
	整形外科					産婦人科					眼科					耳鼻咽喉科				
	金額		構成比率		金額の 伸び率	金額		構成比率		金額の 伸び率	金額		構成比率		金額の 伸び率	金額		構成比率		金額の 伸び率
	前々年(度)	前年(度)	前々年(度)	前年(度)		前々年(度)	前年(度)	前々年(度)	前年(度)		前々年(度)	前年(度)	前々年(度)	前年(度)		前々年(度)	前年(度)	前々年(度)	前年(度)	
千円	千円	%	%	%	千円	千円	%	%	%	千円	千円	%	%	%	千円	千円	%	%	%	
I 医業収益	-	-	-	-	-	-	-	-	-	-	*	*	*	*	-	-	-	-	-	-
1. 入院診療収益	-	-	-	-	-	-	-	-	-	-	*	*	*	*	-	-	-	-	-	-
保険診療収益	-	-	-	-	-	-	-	-	-	-	*	*	*	*	-	-	-	-	-	-
公害等診療収益	-	-	-	-	-	-	-	-	-	-	*	*	*	*	-	-	-	-	-	-
その他の診療収益	-	-	-	-	-	-	-	-	-	-	*	*	*	*	-	-	-	-	-	-
2. 外来診療収益	-	-	-	-	-	-	-	-	-	-	*	*	*	*	-	-	-	-	-	-
保険診療収益	-	-	-	-	-	-	-	-	-	-	*	*	*	*	-	-	-	-	-	-
公害等診療収益	-	-	-	-	-	-	-	-	-	-	*	*	*	*	-	-	-	-	-	-
その他の診療収益	-	-	-	-	-	-	-	-	-	-	*	*	*	*	-	-	-	-	-	-
3. その他の医業収益	-	-	-	-	-	-	-	-	-	-	*	*	*	*	-	-	-	-	-	-
II 介護収益	-	-	-	-	-	-	-	-	-	-	*	*	*	*	-	-	-	-	-	-
1. 施設サービス収益	-	-	-	-	-	-	-	-	-	-	*	*	*	*	-	-	-	-	-	-
2. 居宅サービス収益	-	-	-	-	-	-	-	-	-	-	*	*	*	*	-	-	-	-	-	-
(再掲)短期入所療養介護分	-	-	-	-	-	-	-	-	-	-	*	*	*	*	-	-	-	-	-	-
3. その他の介護収益	-	-	-	-	-	-	-	-	-	-	*	*	*	*	-	-	-	-	-	-
III 医業・介護費用	-	-	-	-	-	-	-	-	-	-	*	*	*	*	-	-	-	-	-	-
1. 給与費	-	-	-	-	-	-	-	-	-	-	*	*	*	*	-	-	-	-	-	-
2. 医薬品費	-	-	-	-	-	-	-	-	-	-	*	*	*	*	-	-	-	-	-	-
3. 材料費	-	-	-	-	-	-	-	-	-	-	*	*	*	*	-	-	-	-	-	-
4. 給食用材料費	-	-	-	-	-	-	-	-	-	-	*	*	*	*	-	-	-	-	-	-
5. 委託費	-	-	-	-	-	-	-	-	-	-	*	*	*	*	-	-	-	-	-	-
6. 減価償却費	-	-	-	-	-	-	-	-	-	-	*	*	*	*	-	-	-	-	-	-
(再掲)建物減価償却費	-	-	-	-	-	-	-	-	-	-	*	*	*	*	-	-	-	-	-	-
(再掲)医療機器減価償却費	-	-	-	-	-	-	-	-	-	-	*	*	*	*	-	-	-	-	-	-
7. その他の医業・介護費用	-	-	-	-	-	-	-	-	-	-	*	*	*	*	-	-	-	-	-	-
(再掲)設備機器賃借料	-	-	-	-	-	-	-	-	-	-	*	*	*	*	-	-	-	-	-	-
(再掲)医療機器賃借料	-	-	-	-	-	-	-	-	-	-	*	*	*	*	-	-	-	-	-	-
IV 損益差額(I+II-III)	-	-	-	-	-	-	-	-	-	-	*	*	*	*	-	-	-	-	-	-
V 税金	-	-	-	-	-	-	-	-	-	-	-	-	-	-	-	-	-	-	-	-
VI 税引後の総損益差額(IV-V)	-	-	-	-	-	-	-	-	-	-	-	-	-	-	-	-	-	-	-	-
施設数	0	-	-	-	-	0	-	-	-	-	*	-	-	-	0	-	-	-	-	

(注) 個人立の一般診療所の損益差額からは、開設者の報酬となる部分以外に、建物、設備について現存物の価値以上の改善を行うための内部資金に充てられることが考えられる。

一般診療所（個人）（集計2）

（1施設当たり損益）

	入院診療収益なし(参考)有床														
	皮膚科					その他					全体				
	金額		構成比率		金額の 伸び率	金額		構成比率		金額の 伸び率	金額		構成比率		金額の 伸び率
	前々年(度)	前年(度)	前々年(度)	前年(度)		前々年(度)	前年(度)	前々年(度)	前年(度)		前々年(度)	前年(度)	前々年(度)	前年(度)	
千円	千円	%	%	%	千円	千円	%	%	%	千円	千円	%	%	%	
I 医療収益	-	-	-	-	-	-	-	-	-	-	*	*	*	*	-
1. 入院診療収益	-	-	-	-	-	-	-	-	-	-	*	*	*	*	-
保険診療収益	-	-	-	-	-	-	-	-	-	-	*	*	*	*	-
公害等診療収益	-	-	-	-	-	-	-	-	-	-	*	*	*	*	-
その他の診療収益	-	-	-	-	-	-	-	-	-	-	*	*	*	*	-
2. 外来診療収益	-	-	-	-	-	-	-	-	-	-	*	*	*	*	-
保険診療収益	-	-	-	-	-	-	-	-	-	-	*	*	*	*	-
公害等診療収益	-	-	-	-	-	-	-	-	-	-	*	*	*	*	-
その他の診療収益	-	-	-	-	-	-	-	-	-	-	*	*	*	*	-
3. その他の医療収益	-	-	-	-	-	-	-	-	-	-	*	*	*	*	-
II 介護収益	-	-	-	-	-	-	-	-	-	-	*	*	*	*	-
1. 施設サービス収益	-	-	-	-	-	-	-	-	-	-	*	*	*	*	-
2. 居宅サービス収益	-	-	-	-	-	-	-	-	-	-	*	*	*	*	-
(再掲)短期入所療養介護分	-	-	-	-	-	-	-	-	-	-	*	*	*	*	-
3. その他の介護収益	-	-	-	-	-	-	-	-	-	-	*	*	*	*	-
III 医療・介護費用	-	-	-	-	-	-	-	-	-	-	*	*	*	*	-
1. 給与費	-	-	-	-	-	-	-	-	-	-	*	*	*	*	-
2. 医薬品費	-	-	-	-	-	-	-	-	-	-	*	*	*	*	-
3. 材料費	-	-	-	-	-	-	-	-	-	-	*	*	*	*	-
4. 給食用材料費	-	-	-	-	-	-	-	-	-	-	*	*	*	*	-
5. 委託費	-	-	-	-	-	-	-	-	-	-	*	*	*	*	-
6. 減価償却費	-	-	-	-	-	-	-	-	-	-	*	*	*	*	-
(再掲)建物減価償却費	-	-	-	-	-	-	-	-	-	-	*	*	*	*	-
(再掲)医療機器減価償却費	-	-	-	-	-	-	-	-	-	-	*	*	*	*	-
7. その他の医療・介護費用	-	-	-	-	-	-	-	-	-	-	*	*	*	*	-
(再掲)設備機器賃借料	-	-	-	-	-	-	-	-	-	-	*	*	*	*	-
(再掲)医療機器賃借料	-	-	-	-	-	-	-	-	-	-	*	*	*	*	-
IV 損益差額(I+II-III)	-	-	-	-	-	-	-	-	-	-	*	*	*	*	-
V 税金	-	-	-	-	-	-	-	-	-	-	-	-	-	-	-
VI 税引後の総損益差額(IV-V)	-	-	-	-	-	-	-	-	-	-	-	-	-	-	-
施設数	0	-	-	-	-	0	-	-	-	-	*	-	-	-	-

（注）個人立の一般診療所の損益差額からは、開設者の報酬となる部分以外に、建物、設備について現存物の価値以上の改善を行うための内部資金に充てられることが考えられる。

一般診療所（個人）（集計2）

（1施設当たり損益）

	全体																			
	内科					小児科					精神科					外科				
	金額		構成比率		金額の 伸び率	金額		構成比率		金額の 伸び率	金額		構成比率		金額の 伸び率	金額		構成比率		金額の 伸び率
	前々年(度)	前年(度)	前々年(度)	前年(度)		前々年(度)	前年(度)	前々年(度)	前年(度)		前々年(度)	前年(度)	前々年(度)	前年(度)		前々年(度)	前年(度)	前々年(度)	前年(度)	
千円	千円	%	%	%	千円	千円	%	%	%	千円	千円	%	%	%	千円	千円	%	%	%	
I 医業収益	80,908	79,917	99.8	99.8	-1.2	130,927	134,129	100.0	100.0	2.4	59,723	62,134	100.0	100.0	4.0	81,118	82,680	100.0	100.0	1.9
1. 入院診療収益	583	557	0.7	0.7	-4.5	0	0	0.0	0.0	—	0	0	0.0	0.0	—	0	0	0.0	0.0	—
保険診療収益	351	366	0.4	0.5	4.3	0	0	0.0	0.0	—	0	0	0.0	0.0	—	0	0	0.0	0.0	—
公害等診療収益	196	143	0.2	0.2	-27.0	0	0	0.0	0.0	—	0	0	0.0	0.0	—	0	0	0.0	0.0	—
その他の診療収益	35	47	0.0	0.1	34.3	0	0	0.0	0.0	—	0	0	0.0	0.0	—	0	0	0.0	0.0	—
2. 外来診療収益	77,320	76,321	95.4	95.3	-1.3	113,895	116,382	87.0	86.8	2.2	57,981	60,998	97.1	98.2	5.2	77,432	78,784	95.5	95.3	1.7
保険診療収益	72,170	71,116	89.0	88.8	-1.5	90,026	91,404	68.8	68.1	1.5	55,867	59,039	93.5	95.0	5.7	60,862	61,880	75.0	74.8	1.7
公害等診療収益	89	79	0.1	0.1	-11.2	0	0	0.0	0.0	—	3	6	0.0	0.0	100.0	561	428	0.7	0.5	-23.7
その他の診療収益	5,060	5,126	6.2	6.4	1.3	23,869	24,978	18.2	18.6	4.6	2,110	1,952	3.5	3.1	-7.5	16,010	16,476	19.7	19.9	2.9
3. その他の医業収益	3,006	3,040	3.7	3.8	1.1	17,032	17,747	13.0	13.2	4.2	1,742	1,136	2.9	1.8	-34.8	3,686	3,897	4.5	4.7	5.7
II 介護収益	182	177	0.2	0.2	-2.7	0	0	0.0	0.0	—	0	0	0.0	0.0	—	0	0	0.0	0.0	—
1. 施設サービス収益	0	0	0.0	0.0	—	0	0	0.0	0.0	—	0	0	0.0	0.0	—	0	0	0.0	0.0	—
2. 居宅サービス収益	136	132	0.2	0.2	-2.9	0	0	0.0	0.0	—	0	0	0.0	0.0	—	0	0	0.0	0.0	—
(再掲)短期入所療養介護分	0	0	0.0	0.0	—	0	0	0.0	0.0	—	0	0	0.0	0.0	—	0	0	0.0	0.0	—
3. その他の介護収益	46	45	0.1	0.1	-2.2	0	0	0.0	0.0	—	0	0	0.0	0.0	—	0	0	0.0	0.0	—
III 医業・介護費用	56,187	54,993	69.3	68.7	-2.1	93,781	95,205	71.6	71.0	1.5	35,304	39,129	59.1	63.0	10.8	68,335	69,318	84.2	83.8	1.4
1. 給与費	19,878	20,032	24.5	25.0	0.8	21,005	21,821	16.0	16.3	3.9	16,002	16,990	26.8	27.3	6.2	25,123	25,827	31.0	31.2	2.8
2. 医薬品費	14,597	13,376	18.0	16.7	-8.4	47,413	48,025	36.2	35.8	1.3	2,930	5,353	4.9	8.6	82.7	14,701	14,769	18.1	17.9	0.5
3. 材料費	1,965	1,997	2.4	2.5	1.6	1,362	1,387	1.0	1.0	1.8	163	116	0.3	0.2	-28.8	2,755	2,873	3.4	3.5	4.3
4. 給食用材料費	106	108	0.1	0.1	1.9	0	0	0.0	0.0	—	63	89	0.1	0.1	41.3	26	30	0.0	0.0	15.4
5. 委託費	3,017	3,027	3.7	3.8	0.3	5,189	5,124	4.0	3.8	-1.3	1,082	1,019	1.8	1.6	-5.8	3,111	3,067	3.8	3.7	-1.4
6. 減価償却費	3,479	3,396	4.3	4.2	-2.4	3,605	3,127	2.8	2.3	-13.3	2,090	1,882	3.5	3.0	-10.0	4,558	4,058	5.6	4.9	-11.0
(再掲)建物減価償却費	1,160	1,132	1.4	1.4	-2.4	953	1,005	0.7	0.7	5.5	704	657	1.2	1.1	-6.7	809	809	1.0	1.0	0.0
(再掲)医療機器減価償却費	1,093	1,058	1.3	1.3	-3.2	742	674	0.6	0.5	-9.2	83	112	0.1	0.2	34.9	1,914	1,612	2.4	1.9	-15.8
7. その他の医業・介護費用	13,144	13,057	16.2	16.3	-0.7	15,207	15,720	11.6	11.7	3.4	12,973	13,679	21.7	22.0	5.4	18,060	18,695	22.3	22.6	3.5
(再掲)設備機器賃借料	1,529	1,511	1.9	1.9	-1.2	467	448	0.4	0.3	-4.1	372	420	0.6	0.7	12.9	3,257	3,171	4.0	3.8	-2.6
(再掲)医療機器賃借料	1,178	1,167	1.5	1.5	-0.9	247	250	0.2	0.2	1.2	247	272	0.4	0.4	10.1	1,380	1,324	1.7	1.6	-4.1
IV 損益差額（I＋II－III）	24,903	25,101	30.7	31.3	—	37,146	38,924	28.4	29.0	—	24,419	23,005	40.9	37.0	—	12,783	13,362	15.8	16.2	—
V 税金	—	—	—	—	—	—	—	—	—	—	—	—	—	—	—	—	—	—	—	—
VI 税引後の総損益差額（IV－V）	—	—	—	—	—	—	—	—	—	—	—	—	—	—	—	—	—	—	—	—
施設数	124	—	—	—	—	12	—	—	—	—	13	—	—	—	—	16	—	—	—	—

（注）個人立の一般診療所の損益差額からは、開設者の報酬となる部分以外に、建物、設備について現存物の価値以上の改善を行うための内部資金に充てられることが考えられる。

一般診療所（個人）（集計2）

（1施設当たり損益）

	全体																			
	整形外科					産婦人科					眼科					耳鼻咽喉科				
	金額		構成比率		金額の 伸び率	金額		構成比率		金額の 伸び率	金額		構成比率		金額の 伸び率	金額		構成比率		金額の 伸び率
	前々年(度)	前年(度)	前々年(度)	前年(度)		前々年(度)	前年(度)	前々年(度)	前年(度)		前々年(度)	前年(度)	前々年(度)	前年(度)		前々年(度)	前年(度)	前々年(度)	前年(度)	
千円	千円	%	%	%	千円	千円	%	%	%	千円	千円	%	%	%	千円	千円	%	%	%	
I 医業収益	115,710	116,890	100.0	100.0	1.0	104,442	98,068	100.0	100.0	-6.1	114,062	114,862	100.0	100.0	0.7	79,815	78,959	100.0	100.0	-1.1
1. 入院診療収益	0	0	0.0	0.0	—	18,116	15,537	17.3	15.8	-14.2	7,138	6,537	6.3	5.7	-8.4	6,401	6,335	8.0	8.0	-1.0
保険診療収益	0	0	0.0	0.0	—	4,428	4,620	4.2	4.7	4.3	7,138	6,537	6.3	5.7	-8.4	6,401	6,335	8.0	8.0	-1.0
公害等診療収益	0	0	0.0	0.0	—	0	0	0.0	0.0	—	0	0	0.0	0.0	—	0	0	0.0	0.0	—
その他の診療収益	0	0	0.0	0.0	—	13,689	10,917	13.1	11.1	-20.2	0	0	0.0	0.0	—	0	0	0.0	0.0	—
2. 外来診療収益	114,704	115,924	99.1	99.2	1.1	77,980	75,875	74.7	77.4	-2.7	104,238	105,801	91.4	92.1	1.5	72,694	72,147	91.1	91.4	-0.8
保険診療収益	96,147	95,719	83.1	81.9	-0.4	47,875	45,924	45.8	46.8	-4.1	103,102	103,963	90.4	90.5	0.8	71,689	71,019	89.8	89.9	-0.9
公害等診療収益	8,958	10,357	7.7	8.9	15.6	0	0	0.0	0.0	—	45	58	0.0	0.1	28.9	5	8	0.0	0.0	60.0
その他の診療収益	9,599	9,847	8.3	8.4	2.6	30,104	29,951	28.8	30.5	-0.5	1,091	1,780	1.0	1.5	63.2	1,000	1,120	1.3	1.4	12.0
3. その他の医業収益	1,006	967	0.9	0.8	-3.9	8,346	6,656	8.0	6.8	-20.2	2,686	2,524	2.4	2.2	-6.0	720	477	0.9	0.6	-33.8
II 介護収益	0	0	0.0	0.0	—	0	0	0.0	0.0	—	0	0	0.0	0.0	—	0	0	0.0	0.0	—
1. 施設サービス収益	0	0	0.0	0.0	—	0	0	0.0	0.0	—	0	0	0.0	0.0	—	0	0	0.0	0.0	—
2. 居宅サービス収益	0	0	0.0	0.0	—	0	0	0.0	0.0	—	0	0	0.0	0.0	—	0	0	0.0	0.0	—
(再掲)短期入所療養介護分	0	0	0.0	0.0	—	0	0	0.0	0.0	—	0	0	0.0	0.0	—	0	0	0.0	0.0	—
3. その他の介護収益	0	0	0.0	0.0	—	0	0	0.0	0.0	—	0	0	0.0	0.0	—	0	0	0.0	0.0	—
III 医業・介護費用	72,810	74,051	62.9	63.4	1.7	79,733	78,791	76.3	80.3	-1.2	72,353	72,785	63.4	63.4	0.6	45,473	45,033	57.0	57.0	-1.0
1. 給与費	37,423	38,948	32.3	33.3	4.1	33,871	34,908	32.4	35.6	3.1	26,234	26,474	23.0	23.0	0.9	20,535	20,833	25.7	26.4	1.5
2. 医薬品費	9,299	8,684	8.0	7.4	-6.6	8,097	7,735	7.8	7.9	-4.5	11,147	11,773	9.8	10.2	5.6	4,088	4,287	5.1	5.4	4.9
3. 材料費	2,457	2,522	2.1	2.2	2.6	2,074	2,656	2.0	2.7	28.1	5,863	6,047	5.1	5.3	3.1	1,205	1,065	1.5	1.3	-11.6
4. 給食用材料費	0	0	0.0	0.0	—	607	567	0.6	0.6	-6.6	12	11	0.0	0.0	-8.3	0	0	0.0	0.0	—
5. 委託費	1,966	1,914	1.7	1.6	-2.6	5,060	4,873	4.8	5.0	-3.7	2,697	2,612	2.4	2.3	-3.2	1,345	1,269	1.7	1.6	-5.7
6. 減価償却費	6,840	6,811	5.9	5.8	-0.4	7,594	7,136	7.3	7.3	-6.0	6,362	6,342	5.6	5.5	-0.3	2,935	2,641	3.7	3.3	-10.0
(再掲)建物減価償却費	1,044	1,027	0.9	0.9	-1.6	2,840	2,814	2.7	2.9	-0.9	709	688	0.6	0.6	-3.0	1,089	1,080	1.4	1.4	-0.8
(再掲)医療機器減価償却費	1,487	1,400	1.3	1.2	-5.9	4,236	3,436	4.1	3.5	-18.9	3,414	3,656	3.0	3.2	7.1	396	429	0.5	0.5	8.3
7. その他の医業・介護費用	14,824	15,172	12.8	13.0	2.3	22,429	20,916	21.5	21.3	-6.7	20,038	19,525	17.6	17.0	-2.6	15,366	14,937	19.3	18.9	-2.8
(再掲)設備機器賃借料	449	388	0.4	0.3	-13.6	705	449	0.7	0.5	-36.3	1,412	1,339	1.2	1.2	-5.2	1,724	1,671	2.2	2.1	-3.1
(再掲)医療機器賃借料	219	220	0.2	0.2	0.5	267	10	0.3	0.0	-96.3	1,260	1,182	1.1	1.0	-6.2	1,151	1,168	1.4	1.5	1.5
IV 損益差額（I＋II－III）	42,900	42,840	37.1	36.6	—	24,709	19,277	23.7	19.7	—	41,710	42,077	36.6	36.6	—	34,342	33,927	43.0	43.0	—
V 税金	—	—	—	—	—	—	—	—	—	—	—	—	—	—	—	—	—	—	—	—
VI 税引後の総損益差額（IV－V）	—	—	—	—	—	—	—	—	—	—	—	—	—	—	—	—	—	—	—	—
施設数	12	—	—	—	—	5	—	—	—	—	32	—	—	—	17	—	—	—	—	—

（注）個人立の一般診療所の損益差額からは、開設者の報酬となる部分以外に、建物、設備について現存物の価値以上の改善を行うための内部資金に充てられることが考えられる。

一般診療所（個人）（集計2）

（1施設当たり損益）

	全体														
	皮膚科					その他					全体				
	金額		構成比率		金額の 伸び率	金額		構成比率		金額の 伸び率	金額		構成比率		金額の 伸び率
	前々年(度)	前年(度)	前々年(度)	前年(度)		前々年(度)	前年(度)	前々年(度)	前年(度)		前々年(度)	前年(度)	前々年(度)	前年(度)	
千円	千円	%	%	%	千円	千円	%	%	%	千円	千円	%	%	%	
I 医業収益	89,033	91,168	100.0	100.0	2.4	88,853	93,308	100.0	100.0	5.0	89,143	89,241	99.9	99.9	0.1
1. 入院診療収益	0	0	0.0	0.0	—	5,135	5,173	5.8	5.5	0.7	2,194	2,049	2.5	2.3	-6.6
保険診療収益	0	0	0.0	0.0	—	4,841	4,867	5.4	5.2	0.5	1,793	1,724	2.0	1.9	-3.8
公害等診療収益	0	0	0.0	0.0	—	0	0	0.0	0.0	—	98	71	0.1	0.1	-27.6
その他の診療収益	0	0	0.0	0.0	—	294	306	0.3	0.3	4.1	303	254	0.3	0.3	-16.2
2. 外来診療収益	88,632	90,809	99.5	99.6	2.5	83,173	87,609	93.6	93.9	5.3	83,659	83,945	93.8	94.0	0.3
保険診療収益	84,085	85,552	94.4	93.8	1.7	80,500	84,984	90.6	91.1	5.6	76,795	76,787	86.1	86.0	0.0
公害等診療収益	100	95	0.1	0.1	-5.0	119	76	0.1	0.1	-36.1	527	581	0.6	0.7	10.2
その他の診療収益	4,447	5,162	5.0	5.7	16.1	2,554	2,549	2.9	2.7	-0.2	6,338	6,577	7.1	7.4	3.8
3. その他の医業収益	400	359	0.4	0.4	-10.3	545	526	0.6	0.6	-3.5	3,290	3,248	3.7	3.6	-1.3
II 介護収益	0	0	0.0	0.0	—	0	0	0.0	0.0	—	91	88	0.1	0.1	-3.3
1. 施設サービス収益	0	0	0.0	0.0	—	0	0	0.0	0.0	—	0	0	0.0	0.0	—
2. 居宅サービス収益	0	0	0.0	0.0	—	0	0	0.0	0.0	—	68	66	0.1	0.1	-2.9
(再掲)短期入所療養介護分	0	0	0.0	0.0	—	0	0	0.0	0.0	—	0	0	0.0	0.0	—
3. その他の介護収益	0	0	0.0	0.0	—	0	0	0.0	0.0	—	23	22	0.0	0.0	-4.3
III 医業・介護費用	57,782	60,298	64.9	66.1	4.4	59,252	61,586	66.7	66.0	3.9	60,477	60,456	67.8	67.7	0.0
1. 給与費	21,392	21,528	24.0	23.6	0.6	20,652	22,042	23.2	23.6	6.7	22,138	22,551	24.8	25.2	1.9
2. 医薬品費	14,124	14,954	15.9	16.4	5.9	14,183	14,099	16.0	15.1	-0.6	13,997	13,634	15.7	15.3	-2.6
3. 材料費	1,413	1,710	1.6	1.9	21.0	3,372	3,622	3.8	3.9	7.4	2,399	2,470	2.7	2.8	3.0
4. 給食用材料費	0	0	0.0	0.0	—	288	298	0.3	0.3	3.5	82	84	0.1	0.1	2.4
5. 委託費	4,446	4,557	5.0	5.0	2.5	3,525	3,717	4.0	4.0	5.4	2,932	2,916	3.3	3.3	-0.5
6. 減価償却費	4,002	4,577	4.5	5.0	14.4	3,886	3,762	4.4	4.0	-3.2	4,094	3,969	4.6	4.4	-3.1
(再掲)建物減価償却費	1,045	1,084	1.2	1.2	3.7	1,281	1,277	1.4	1.4	-0.3	1,069	1,052	1.2	1.2	-1.6
(再掲)医療機器減価償却費	928	1,286	1.0	1.4	38.6	945	770	1.1	0.8	-18.5	1,398	1,379	1.6	1.5	-1.4
7. その他の医業・介護費用	12,405	12,971	13.9	14.2	4.6	13,345	14,046	15.0	15.1	5.3	14,836	14,832	16.6	16.6	0.0
(再掲)設備機器賃借料	392	286	0.4	0.3	-27.0	843	996	0.9	1.1	18.1	1,392	1,360	1.6	1.5	-2.3
(再掲)医療機器賃借料	160	64	0.2	0.1	-60.0	305	333	0.3	0.4	9.2	973	949	1.1	1.1	-2.5
IV 損益差額（I＋II－III）	31,251	30,869	35.1	33.9	—	29,601	31,722	33.3	34.0	—	28,756	28,873	32.2	32.3	—
V 税金	—	—	—	—	—	—	—	—	—	—	—	—	—	—	—
VI 税引後の総損益差額（IV－V）	—	—	—	—	—	—	—	—	—	—	—	—	—	—	—
施設数	9	—	—	—	—	9	—	—	—	—	249	—	—	—	—

（注）個人立の一般診療所の損益差額からは、開設者の報酬となる部分以外に、建物、設備について現存物の価値以上の改善を行うための内部資金に充てられることが考えられる。

一般診療所（医療法人）（集計2）

（1施設当たり損益）

	入院診療収益あり																			
	内科					小児科					精神科					外科				
	金額		構成比率		金額の 伸び率	金額		構成比率		金額の 伸び率	金額		構成比率		金額の 伸び率	金額		構成比率		金額の 伸び率
	前々年(度)	前年(度)	前々年(度)	前年(度)		前々年(度)	前年(度)	前々年(度)	前年(度)		前々年(度)	前年(度)	前々年(度)	前年(度)		前々年(度)	前年(度)	前々年(度)	前年(度)	
千円	千円	%	%	%	千円	千円	%	%	%	千円	千円	%	%	%	千円	千円	%	%	%	
I 医療収益	277,385	271,937	80.8	80.8	-2.0	—	—	—	—	—	*	*	*	*	—	217,212	212,806	82.8	83.1	-2.0
1. 入院診療収益	86,728	84,694	25.3	25.2	-2.3	—	—	—	—	—	*	*	*	*	—	104,909	102,497	40.0	40.0	-2.3
保険診療収益	81,960	79,902	23.9	23.7	-2.5	—	—	—	—	—	*	*	*	*	—	97,930	95,904	37.3	37.4	-2.1
公害等診療収益	0	0	0.0	0.0	—	—	—	—	—	—	*	*	*	*	—	3,733	3,200	1.4	1.2	-14.3
その他の診療収益	4,768	4,792	1.4	1.4	0.5	—	—	—	—	—	*	*	*	*	—	3,246	3,393	1.2	1.3	4.5
2. 外来診療収益	174,267	176,866	50.7	52.5	1.5	—	—	—	—	—	*	*	*	*	—	108,419	102,607	41.3	40.1	-5.4
保険診療収益	165,642	168,203	48.2	50.0	1.5	—	—	—	—	—	*	*	*	*	—	99,097	94,597	37.8	36.9	-4.5
公害等診療収益	386	526	0.1	0.2	36.3	—	—	—	—	—	*	*	*	*	—	3,287	2,649	1.3	1.0	-19.4
その他の診療収益	8,239	8,138	2.4	2.4	-1.2	—	—	—	—	—	*	*	*	*	—	6,034	5,361	2.3	2.1	-11.2
3. その他の医療収益	16,389	10,377	4.8	3.1	-36.7	—	—	—	—	—	*	*	*	*	—	3,885	7,702	1.5	3.0	98.2
II 介護収益	66,078	64,785	19.2	19.2	-2.0	—	—	—	—	—	*	*	*	*	—	45,095	43,323	17.2	16.9	-3.9
1. 施設サービス収益	36,699	36,934	10.7	11.0	0.6	—	—	—	—	—	*	*	*	*	—	20,810	21,037	7.9	8.2	1.1
2. 居宅サービス収益	28,591	26,914	8.3	8.0	-5.9	—	—	—	—	—	*	*	*	*	—	24,034	22,050	9.2	8.6	-8.3
(再掲)短期入所療養介護分	32	11	0.0	0.0	-65.6	—	—	—	—	—	*	*	*	*	—	12,322	10,890	4.7	4.3	-11.6
3. その他の介護収益	787	937	0.2	0.3	19.1	—	—	—	—	—	*	*	*	*	—	251	236	0.1	0.1	-6.0
III 医療・介護費用	308,305	306,113	89.8	90.9	-0.7	—	—	—	—	—	*	*	*	*	—	253,002	255,825	96.5	99.9	1.1
1. 給与費	171,594	172,402	50.0	51.2	0.5	—	—	—	—	—	*	*	*	*	—	139,784	142,508	53.3	55.6	1.9
2. 医薬品費	32,232	31,617	9.4	9.4	-1.9	—	—	—	—	—	*	*	*	*	—	28,108	27,396	10.7	10.7	-2.5
3. 材料費	11,366	12,307	3.3	3.7	8.3	—	—	—	—	—	*	*	*	*	—	5,829	5,551	2.2	2.2	-4.8
4. 給食用材料費	7,979	8,189	2.3	2.4	2.6	—	—	—	—	—	*	*	*	*	—	5,905	5,613	2.3	2.2	-4.9
5. 委託費	11,104	11,701	3.2	3.5	5.4	—	—	—	—	—	*	*	*	*	—	15,668	15,775	6.0	6.2	0.7
6. 減価償却費	15,087	13,847	4.4	4.1	-8.2	—	—	—	—	—	*	*	*	*	—	10,672	11,484	4.1	4.5	7.6
(再掲)建物減価償却費	4,577	4,525	1.3	1.3	-1.1	—	—	—	—	—	*	*	*	*	—	3,575	4,018	1.4	1.6	12.4
(再掲)医療機器減価償却費	1,069	851	0.3	0.3	-20.4	—	—	—	—	—	*	*	*	*	—	3,678	3,833	1.4	1.5	4.2
7. その他の医療・介護費用	58,944	56,049	17.2	16.6	-4.9	—	—	—	—	—	*	*	*	*	—	47,036	47,497	17.9	18.5	1.0
(再掲)設備機器賃借料	4,125	3,968	1.2	1.2	-3.8	—	—	—	—	—	*	*	*	*	—	5,436	5,342	2.1	2.1	-1.7
(再掲)医療機器賃借料	3,237	3,154	0.9	0.9	-2.6	—	—	—	—	—	*	*	*	*	—	3,547	3,392	1.4	1.3	-4.4
IV 損益差額(I+II-III)	35,157	30,609	10.2	9.1	—	—	—	—	—	—	*	*	*	*	—	9,305	303	3.5	0.1	—
V 税金	2,237	1,141	0.7	0.3	-49.0	—	—	—	—	—	*	*	*	*	—	4,721	2,613	1.8	1.0	-44.7
VI 税引後の総損益差額(IV-V)	32,920	29,469	9.6	8.8	—	—	—	—	—	—	*	*	*	*	—	4,584	-2,310	1.7	-0.9	—
施設数	20	—	—	—	—	0	—	—	—	—	*	—	—	—	10	—	—	—	—	—

一般診療所（医療法人）（集計2）

（1施設当たり損益）

	入院診療収益あり																			
	整形外科					産婦人科					眼科					耳鼻咽喉科				
	金額		構成比率		金額の 伸び率	金額		構成比率		金額の 伸び率	金額		構成比率		金額の 伸び率	金額		構成比率		金額の 伸び率
	前々年(度)	前年(度)	前々年(度)	前年(度)		前々年(度)	前年(度)	前々年(度)	前年(度)		前々年(度)	前年(度)	前々年(度)	前年(度)		前々年(度)	前年(度)	前々年(度)	前年(度)	
千円	千円	%	%	%	千円	千円	%	%	%	千円	千円	%	%	%	千円	千円	%	%	%	
I 医業収益	328,115	312,527	89.1	88.1	-4.8	421,114	419,461	99.9	99.9	-0.4	245,299	244,783	100.0	100.0	-0.2	*	*	*	*	—
1. 入院診療収益	97,058	90,346	26.3	25.5	-6.9	252,500	251,080	59.9	59.8	-0.6	26,009	26,702	10.6	10.9	2.7	*	*	*	*	—
保険診療収益	83,981	80,822	22.8	22.8	-3.8	106,880	109,722	25.3	26.1	2.7	24,057	24,694	9.8	10.1	2.6	*	*	*	*	—
公害等診療収益	11,197	7,706	3.0	2.2	-31.2	6	10	0.0	0.0	66.7	0	0	0.0	0.0	—	*	*	*	*	—
その他の診療収益	1,880	1,818	0.5	0.5	-3.3	145,614	141,348	34.5	33.6	-2.9	1,952	2,007	0.8	0.8	2.8	*	*	*	*	—
2. 外来診療収益	217,597	210,852	59.1	59.4	-3.1	113,427	112,660	26.9	26.8	-0.7	217,889	216,792	88.8	88.6	-0.5	*	*	*	*	—
保険診療収益	197,214	191,491	53.5	54.0	-2.9	79,312	81,674	18.8	19.4	3.0	215,797	214,694	88.0	87.7	-0.5	*	*	*	*	—
公害等診療収益	18,393	17,305	5.0	4.9	-5.9	12	12	0.0	0.0	0.0	453	542	0.2	0.2	19.6	*	*	*	*	—
その他の診療収益	1,990	2,056	0.5	0.6	3.3	34,104	30,974	8.1	7.4	-9.2	1,639	1,555	0.7	0.6	-5.1	*	*	*	*	—
3. その他の医業収益	13,460	11,329	3.7	3.2	-15.8	55,186	55,721	13.1	13.3	1.0	1,401	1,290	0.6	0.5	-7.9	*	*	*	*	—
II 介護収益	40,343	42,342	10.9	11.9	5.0	585	600	0.1	0.1	2.6	0	0	0.0	0.0	—	*	*	*	*	—
1. 施設サービス収益	26,204	27,267	7.1	7.7	4.1	585	600	0.1	0.1	2.6	0	0	0.0	0.0	—	*	*	*	*	—
2. 居宅サービス収益	13,719	14,713	3.7	4.1	7.2	0	0	0.0	0.0	—	0	0	0.0	0.0	—	*	*	*	*	—
(再掲)短期入所療養介護分	413	576	0.1	0.2	39.5	0	0	0.0	0.0	—	0	0	0.0	0.0	—	*	*	*	*	—
3. その他の介護収益	420	362	0.1	0.1	-13.8	0	0	0.0	0.0	—	0	0	0.0	0.0	—	*	*	*	*	—
III 医業・介護費用	341,779	334,615	92.8	94.3	-2.1	379,880	383,902	90.1	91.4	1.1	257,555	243,413	105.0	99.4	-5.5	*	*	*	*	—
1. 給与費	176,416	177,309	47.9	50.0	0.5	225,618	226,367	53.5	53.9	0.3	127,643	121,373	52.0	49.6	-4.9	*	*	*	*	—
2. 医薬品費	48,873	48,332	13.3	13.6	-1.1	22,731	23,593	5.4	5.6	3.8	21,431	20,520	8.7	8.4	-4.3	*	*	*	*	—
3. 材料費	13,778	12,496	3.7	3.5	-9.3	10,084	10,175	2.4	2.4	0.9	35,217	33,295	14.4	13.6	-5.5	*	*	*	*	—
4. 給食用材料費	6,505	6,429	1.8	1.8	-1.2	8,648	8,627	2.1	2.1	-0.2	842	832	0.3	0.3	-1.2	*	*	*	*	—
5. 委託費	13,844	14,695	3.8	4.1	6.1	28,016	27,784	6.6	6.6	-0.8	14,510	14,997	5.9	6.1	3.4	*	*	*	*	—
6. 減価償却費	14,619	13,497	4.0	3.8	-7.7	10,423	11,395	2.5	2.7	9.3	10,116	8,848	4.1	3.6	-12.5	*	*	*	*	—
(再掲)建物減価償却費	2,877	2,716	0.8	0.8	-5.6	2,459	2,865	0.6	0.7	16.5	3,264	2,993	1.3	1.2	-8.3	*	*	*	*	—
(再掲)医療機器減価償却費	6,001	4,759	1.6	1.3	-20.7	2,689	3,304	0.6	0.8	22.9	4,088	3,887	1.7	1.6	-4.9	*	*	*	*	—
7. その他の医業・介護費用	67,745	61,857	18.4	17.4	-8.7	74,359	75,961	17.6	18.1	2.2	47,797	43,548	19.5	17.8	-8.9	*	*	*	*	—
(再掲)設備機器賃借料	5,968	5,448	1.6	1.5	-8.7	2,895	2,592	0.7	0.6	-10.5	6,694	6,635	2.7	2.7	-0.9	*	*	*	*	—
(再掲)医療機器賃借料	4,581	3,983	1.2	1.1	-13.1	2,561	2,352	0.6	0.6	-8.2	6,389	6,151	2.6	2.5	-3.7	*	*	*	*	—
IV 損益差額（I＋II－III）	26,679	20,255	7.2	5.7	—	41,819	36,159	9.9	8.6	—	-12,256	1,370	-5.0	0.6	—	*	*	*	*	—
V 税金	7,135	4,931	1.9	1.4	-30.9	3,426	2,729	0.8	0.6	-20.3	167	388	0.1	0.2	132.3	*	*	*	*	—
VI 税引後の総損益差額（IV－V）	19,544	15,323	5.3	4.3	—	38,393	33,430	9.1	8.0	—	-12,423	982	-5.1	0.4	—	*	*	*	*	—
施設数	12	—	—	—	—	19	—	—	—	—	9	—	—	—	*	—	—	—	—	

一般診療所（医療法人）（集計2）

（1施設当たり損益）

	入院診療収益あり														
	皮膚科					その他					全体				
	金額		構成比率		金額の 伸び率	金額		構成比率		金額の 伸び率	金額		構成比率		金額の 伸び率
	前々年(度)	前年(度)	前々年(度)	前年(度)		前々年(度)	前年(度)	前々年(度)	前年(度)		前々年(度)	前年(度)	前々年(度)	前年(度)	
千円	千円	%	%	千円	千円	%	%	千円	千円	%	%				
I 医業収益	*	*	*	*	—	393,065	399,062	99.0	99.1	1.5	314,251	310,836	92.0	92.0	-1.1
1. 入院診療収益	*	*	*	*	—	51,555	55,775	13.0	13.8	8.2	119,967	118,840	35.1	35.2	-0.9
保険診療収益	*	*	*	*	—	48,251	52,382	12.2	13.0	8.6	82,124	82,396	24.0	24.4	0.3
公害等診療収益	*	*	*	*	—	0	0	0.0	0.0	—	2,049	1,489	0.6	0.4	-27.3
その他の診療収益	*	*	*	*	—	3,305	3,393	0.8	0.8	2.7	35,795	34,955	10.5	10.3	-2.3
2. 外来診療収益	*	*	*	*	—	339,200	338,328	85.5	84.0	-0.3	175,063	173,632	51.2	51.4	-0.8
保険診療収益	*	*	*	*	—	329,666	328,396	83.1	81.5	-0.4	159,912	159,433	46.8	47.2	-0.3
公害等診療収益	*	*	*	*	—	51	52	0.0	0.0	2.0	3,168	2,980	0.9	0.9	-5.9
その他の診療収益	*	*	*	*	—	9,482	9,880	2.4	2.5	4.2	11,983	11,218	3.5	3.3	-6.4
3. その他の医業収益	*	*	*	*	—	2,310	4,959	0.6	1.2	114.7	19,221	18,364	5.6	5.4	-4.5
II 介護収益	*	*	*	*	—	3,855	3,747	1.0	0.9	-2.8	27,456	27,213	8.0	8.1	-0.9
1. 施設サービス収益	*	*	*	*	—	3,855	3,747	1.0	0.9	-2.8	15,550	15,775	4.6	4.7	1.4
2. 居宅サービス収益	*	*	*	*	—	0	0	0.0	0.0	—	11,628	11,135	3.4	3.3	-4.2
(再掲)短期入所療養介護分	*	*	*	*	—	0	0	0.0	0.0	—	1,534	1,381	0.4	0.4	-10.0
3. その他の介護収益	*	*	*	*	—	0	0	0.0	0.0	—	277	303	0.1	0.1	9.4
III 医業・介護費用	*	*	*	*	—	368,908	381,887	92.9	94.8	3.5	314,644	314,630	92.1	93.1	0.0
1. 給与費	*	*	*	*	—	180,792	187,889	45.5	46.6	3.9	172,422	173,593	50.5	51.4	0.7
2. 医薬品費	*	*	*	*	—	53,002	50,903	13.4	12.6	-4.0	32,279	31,830	9.4	9.4	-1.4
3. 材料費	*	*	*	*	—	29,612	28,676	7.5	7.1	-3.2	14,980	14,694	4.4	4.3	-1.9
4. 給食用材料費	*	*	*	*	—	908	933	0.2	0.2	2.8	5,704	5,707	1.7	1.7	0.1
5. 委託費	*	*	*	*	—	17,134	17,564	4.3	4.4	2.5	16,537	16,861	4.8	5.0	2.0
6. 減価償却費	*	*	*	*	—	19,450	19,553	4.9	4.9	0.5	12,984	12,749	3.8	3.8	-1.8
(再掲)建物減価償却費	*	*	*	*	—	10,522	10,350	2.7	2.6	-1.6	4,140	4,195	1.2	1.2	1.3
(再掲)医療機器減価償却費	*	*	*	*	—	3,396	3,894	0.9	1.0	14.7	3,129	3,110	0.9	0.9	-0.6
7. その他の医業・介護費用	*	*	*	*	—	68,010	76,368	17.1	19.0	12.3	59,740	59,198	17.5	17.5	-0.9
(再掲)設備機器賃借料	*	*	*	*	—	1,345	1,405	0.3	0.3	4.5	4,035	3,844	1.2	1.1	-4.7
(再掲)医療機器賃借料	*	*	*	*	—	486	651	0.1	0.2	34.0	3,187	3,010	0.9	0.9	-5.6
IV 損益差額（I＋II－III）	*	*	*	*	—	28,012	20,922	7.1	5.2	—	27,062	23,418	7.9	6.9	—
V 税金	*	*	*	*	—	2,437	5,693	0.6	1.4	133.6	3,503	3,011	1.0	0.9	-14.0
VI 税引後の総損益差額（IV－V）	*	*	*	*	—	25,575	15,230	6.4	3.8	—	23,559	20,408	6.9	6.0	—
施設数	*	—	—	—	—	10	—	—	—	—	84	—	—	—	

一般診療所（医療法人）（集計2）

（1施設当たり損益）

	入院診療収益なし																			
	内科					小児科					精神科					外科				
	金額		構成比率		金額の 伸び率	金額		構成比率		金額の 伸び率	金額		構成比率		金額の 伸び率	金額		構成比率		金額の 伸び率
	前々年(度)	前年(度)	前々年(度)	前年(度)		前々年(度)	前年(度)	前々年(度)	前年(度)		前々年(度)	前年(度)	前々年(度)	前年(度)		前々年(度)	前年(度)	前々年(度)	前年(度)	
千円	千円	%	%	%	千円	千円	%	%	%	千円	千円	%	%	%	千円	千円	%	%	%	
I 医療収益	133,174	134,043	97.9	98.0	0.7	131,074	131,040	100.0	100.0	0.0	117,284	120,105	100.0	100.0	2.4	147,096	147,725	99.0	99.1	0.4
1. 入院診療収益	0	0	0.0	0.0	—	0	0	0.0	0.0	—	0	0	0.0	0.0	—	0	0	0.0	0.0	—
保険診療収益	0	0	0.0	0.0	—	0	0	0.0	0.0	—	0	0	0.0	0.0	—	0	0	0.0	0.0	—
公害等診療収益	0	0	0.0	0.0	—	0	0	0.0	0.0	—	0	0	0.0	0.0	—	0	0	0.0	0.0	—
その他の診療収益	0	0	0.0	0.0	—	0	0	0.0	0.0	—	0	0	0.0	0.0	—	0	0	0.0	0.0	—
2. 外来診療収益	125,306	125,976	92.2	92.1	0.5	114,625	115,341	87.5	88.0	0.6	110,574	110,284	94.3	91.8	-0.3	143,907	144,694	96.9	97.1	0.5
保険診療収益	117,540	118,186	86.4	86.4	0.5	88,081	89,268	67.2	68.1	1.3	108,762	108,309	92.7	90.2	-0.4	116,818	116,133	78.6	77.9	-0.6
公害等診療収益	509	465	0.4	0.3	-8.6	72	90	0.1	0.1	25.0	12	9	0.0	0.0	-25.0	1,113	925	0.7	0.6	-16.9
その他の診療収益	7,257	7,326	5.3	5.4	1.0	26,472	25,982	20.2	19.8	-1.9	1,800	1,966	1.5	1.6	9.2	25,975	27,636	17.5	18.5	6.4
3. その他の医療収益	7,869	8,067	5.8	5.9	2.5	16,449	15,699	12.5	12.0	-4.6	6,710	9,821	5.7	8.2	46.4	3,190	3,031	2.1	2.0	-5.0
II 介護収益	2,796	2,784	2.1	2.0	-0.4	0	0	0.0	0.0	—	0	0	0.0	0.0	—	1,435	1,276	1.0	0.9	-11.1
1. 施設サービス収益	0	0	0.0	0.0	—	0	0	0.0	0.0	—	0	0	0.0	0.0	—	0	0	0.0	0.0	—
2. 居宅サービス収益	2,344	2,351	1.7	1.7	0.3	0	0	0.0	0.0	—	0	0	0.0	0.0	—	1,189	1,019	0.8	0.7	-14.3
(再掲)短期入所療養介護分	0	0	0.0	0.0	—	0	0	0.0	0.0	—	0	0	0.0	0.0	—	0	0	0.0	0.0	—
3. その他の介護収益	452	433	0.3	0.3	-4.2	0	0	0.0	0.0	—	0	0	0.0	0.0	—	246	257	0.2	0.2	4.5
III 医療・介護費用	128,037	128,964	94.2	94.3	0.7	124,506	126,915	95.0	96.9	1.9	108,417	114,977	92.4	95.7	6.1	141,156	145,494	95.0	97.6	3.1
1. 給与費	67,052	67,950	49.3	49.7	1.3	62,530	62,960	47.7	48.0	0.7	64,210	67,619	54.7	56.3	5.3	69,284	71,776	46.6	48.2	3.6
2. 医薬品費	20,598	20,764	15.1	15.2	0.8	28,916	29,311	22.1	22.4	1.4	20,233	20,706	17.3	17.2	2.3	23,554	23,025	15.9	15.5	-2.2
3. 材料費	3,713	3,899	2.7	2.8	5.0	1,244	1,098	0.9	0.8	-11.7	545	556	0.5	0.5	2.0	2,765	2,752	1.9	1.8	-0.5
4. 給食用材料費	185	188	0.1	0.1	1.6	23	23	0.0	0.0	0.0	423	414	0.4	0.3	-2.1	93	97	0.1	0.1	4.3
5. 委託費	5,533	5,557	4.1	4.1	0.4	3,710	3,918	2.8	3.0	5.6	2,096	2,130	1.8	1.8	1.6	3,610	3,855	2.4	2.6	6.8
6. 減価償却費	4,727	4,626	3.5	3.4	-2.1	3,270	3,318	2.5	2.5	1.5	3,278	3,449	2.8	2.9	5.2	7,026	6,491	4.7	4.4	-7.6
(再掲)建物減価償却費	1,067	1,052	0.8	0.8	-1.4	544	617	0.4	0.5	13.4	903	1,005	0.8	0.8	11.3	1,154	1,157	0.8	0.8	0.3
(再掲)医療機器減価償却費	1,398	1,335	1.0	1.0	-4.5	629	599	0.5	0.5	-4.8	377	470	0.3	0.4	24.7	3,255	2,487	2.2	1.7	-23.6
7. その他の医療・介護費用	26,229	25,981	19.3	19.0	-0.9	24,812	26,288	18.9	20.1	5.9	17,633	20,104	15.0	16.7	14.0	34,823	37,498	23.4	25.2	7.7
(再掲)設備機器賃借料	2,110	2,097	1.6	1.5	-0.6	964	834	0.7	0.6	-13.5	263	309	0.2	0.3	17.5	2,078	2,164	1.4	1.5	4.1
(再掲)医療機器賃借料	1,473	1,429	1.1	1.0	-3.0	583	481	0.4	0.4	-17.5	75	82	0.1	0.1	9.3	1,162	1,265	0.8	0.8	8.9
IV 損益差額（I＋II－III）	7,934	7,863	5.8	5.7	—	6,568	4,124	5.0	3.1	—	8,867	5,128	7.6	4.3	—	7,376	3,507	5.0	2.4	—
V 税金	1,689	1,654	1.2	1.2	-2.1	931	1,090	0.7	0.8	17.1	1,191	543	1.0	0.5	-54.4	1,035	1,311	0.7	0.9	26.7
VI 税引後の総損益差額（IV－V）	6,245	6,209	4.6	4.5	—	5,637	3,035	4.3	2.3	—	7,677	4,584	6.5	3.8	—	6,341	2,196	4.3	1.5	—
施設数	368		—	—	—	52		—	—	—	26		—	—	—	40		—	—	—

一般診療所（医療法人）（集計2）

（1施設当たり損益）

	入院診療収益なし																			
	整形外科					産婦人科					眼科					耳鼻咽喉科				
	金額		構成比率		金額の 伸び率	金額		構成比率		金額の 伸び率	金額		構成比率		金額の 伸び率	金額		構成比率		金額の 伸び率
	前々年(度)	前年(度)	前々年(度)	前年(度)		前々年(度)	前年(度)	前々年(度)	前年(度)		前々年(度)	前年(度)	前々年(度)	前年(度)		前々年(度)	前年(度)	前々年(度)	前年(度)	
千円	千円	%	%	%	千円	千円	%	%	%	千円	千円	%	%	%	千円	千円	%	%	%	
I 医療収益	170,123	173,427	92.6	92.6	1.9	176,527	178,200	100.0	100.0	0.9	171,264	168,401	100.0	100.0	-1.7	105,127	105,717	100.0	100.0	0.6
1. 入院診療収益	0	0	0.0	0.0	—	0	0	0.0	0.0	—	0	0	0.0	0.0	—	0	0	0.0	0.0	—
保険診療収益	0	0	0.0	0.0	—	0	0	0.0	0.0	—	0	0	0.0	0.0	—	0	0	0.0	0.0	—
公害等診療収益	0	0	0.0	0.0	—	0	0	0.0	0.0	—	0	0	0.0	0.0	—	0	0	0.0	0.0	—
その他の診療収益	0	0	0.0	0.0	—	0	0	0.0	0.0	—	0	0	0.0	0.0	—	0	0	0.0	0.0	—
2. 外来診療収益	167,253	170,627	91.1	91.1	2.0	166,981	169,206	94.6	95.0	1.3	166,504	164,767	97.2	97.8	-1.0	104,119	104,901	99.0	99.2	0.8
保険診療収益	146,550	149,602	79.8	79.9	2.1	91,127	91,071	51.6	51.1	-0.1	165,107	163,234	96.4	96.9	-1.1	102,602	103,239	97.6	97.7	0.6
公害等診療収益	13,657	13,871	7.4	7.4	1.6	16	16	0.0	0.0	0.0	174	165	0.1	0.1	-5.2	16	13	0.0	0.0	-18.8
その他の診療収益	7,046	7,153	3.8	3.8	1.5	75,837	78,119	43.0	43.8	3.0	1,223	1,367	0.7	0.8	11.8	1,500	1,650	1.4	1.6	10.0
3. その他の医療収益	2,870	2,800	1.6	1.5	-2.4	9,546	8,994	5.4	5.0	-5.8	4,760	3,634	2.8	2.2	-23.7	1,008	815	1.0	0.8	-19.1
II 介護収益	13,561	13,887	7.4	7.4	2.4	0	0	0.0	0.0	—	0	0	0.0	0.0	—	0	0	0.0	0.0	—
1. 施設サービス収益	0	0	0.0	0.0	—	0	0	0.0	0.0	—	0	0	0.0	0.0	—	0	0	0.0	0.0	—
2. 居宅サービス収益	13,363	13,690	7.3	7.3	2.4	0	0	0.0	0.0	—	0	0	0.0	0.0	—	0	0	0.0	0.0	—
(再掲)短期入所療養介護分	183	110	0.1	0.1	-39.9	0	0	0.0	0.0	—	0	0	0.0	0.0	—	0	0	0.0	0.0	—
3. その他の介護収益	198	197	0.1	0.1	-0.5	0	0	0.0	0.0	—	0	0	0.0	0.0	—	0	0	0.0	0.0	—
III 医療・介護費用	171,526	174,935	93.4	93.4	2.0	157,232	163,043	89.1	91.5	3.7	159,883	158,073	93.4	93.9	-1.1	93,821	96,079	89.2	90.9	2.4
1. 給与費	96,460	100,205	52.5	53.5	3.9	78,263	82,418	44.3	46.3	5.3	94,407	94,986	55.1	56.4	0.6	58,394	59,276	55.5	56.1	1.5
2. 医薬品費	23,357	23,068	12.7	12.3	-1.2	21,170	22,343	12.0	12.5	5.5	12,111	11,749	7.1	7.0	-3.0	6,010	6,241	5.7	5.9	3.8
3. 材料費	4,266	4,823	2.3	2.6	13.1	4,247	4,570	2.4	2.6	7.6	6,068	6,700	3.5	4.0	10.4	1,902	1,950	1.8	1.8	2.5
4. 給食用材料費	894	918	0.5	0.5	2.7	1,411	1,412	0.8	0.8	0.1	0	0	0.0	0.0	—	5	5	0.0	0.0	0.0
5. 委託費	5,207	5,128	2.8	2.7	-1.5	9,375	9,370	5.3	5.3	-0.1	4,038	4,105	2.4	2.4	1.7	2,538	2,506	2.4	2.4	-1.3
6. 減価償却費	6,448	6,371	3.5	3.4	-1.2	6,347	5,157	3.6	2.9	-18.7	7,253	6,532	4.2	3.9	-9.9	3,654	3,852	3.5	3.6	5.4
(再掲)建物減価償却費	1,316	1,367	0.7	0.7	3.9	701	675	0.4	0.4	-3.7	1,344	1,189	0.8	0.7	-11.5	453	461	0.4	0.4	1.8
(再掲)医療機器減価償却費	1,791	1,863	1.0	1.0	4.0	2,473	2,185	1.4	1.2	-11.6	3,434	2,862	2.0	1.7	-16.7	961	765	0.9	0.7	-20.4
7. その他の医療・介護費用	34,893	34,422	19.0	18.4	-1.3	36,419	37,773	20.6	21.2	3.7	36,007	34,002	21.0	20.2	-5.6	21,319	22,248	20.3	21.0	4.4
(再掲)設備機器賃借料	2,057	1,994	1.1	1.1	-3.1	1,642	1,746	0.9	1.0	6.3	2,437	2,294	1.4	1.4	-5.9	1,073	1,145	1.0	1.1	6.7
(再掲)医療機器賃借料	1,501	1,455	0.8	0.8	-3.1	397	372	0.2	0.2	-6.3	1,602	1,599	0.9	0.9	-0.2	656	653	0.6	0.6	-0.5
IV 損益差額（I＋II－III）	12,158	12,379	6.6	6.6	—	19,294	15,157	10.9	8.5	—	11,381	10,327	6.6	6.1	—	11,306	9,638	10.8	9.1	—
V 税金	2,982	2,832	1.6	1.5	-5.0	3,884	3,174	2.2	1.8	-18.3	1,710	2,003	1.0	1.2	17.1	1,919	1,678	1.8	1.6	-12.6
VI 税引後の総損益差額（IV－V）	9,176	9,547	5.0	5.1	—	15,411	11,984	8.7	6.7	—	9,671	8,324	5.6	4.9	—	9,387	7,960	8.9	7.5	—
施設数	79	—	—	—	—	22	—	—	—	—	55	—	—	—	55	—	—	—	—	—

一般診療所（医療法人）（集計2）

（1施設当たり損益）

	入院診療収益なし														
	皮膚科					その他					全体				
	金額		構成比率		金額の 伸び率	金額		構成比率		金額の 伸び率	金額		構成比率		金額の 伸び率
	前々年(度)	前年(度)	前々年(度)	前年(度)		前々年(度)	前年(度)	前々年(度)	前年(度)		前々年(度)	前年(度)	前々年(度)	前年(度)	
千円	千円	%	%	%	千円	千円	%	%	%	千円	千円	%	%	%	
I 医療収益	100,843	101,076	100.0	100.0	0.2	397,307	395,617	100.0	100.0	-0.4	147,210	147,920	98.1	98.1	0.5
1. 入院診療収益	0	0	0.0	0.0	—	0	0	0.0	0.0	—	0	0	0.0	0.0	—
保険診療収益	0	0	0.0	0.0	—	0	0	0.0	0.0	—	0	0	0.0	0.0	—
公害等診療収益	0	0	0.0	0.0	—	0	0	0.0	0.0	—	0	0	0.0	0.0	—
その他の診療収益	0	0	0.0	0.0	—	0	0	0.0	0.0	—	0	0	0.0	0.0	—
2. 外来診療収益	98,067	98,830	97.2	97.8	0.8	393,022	391,537	98.9	99.0	-0.4	140,665	141,391	93.8	93.8	0.5
保険診療収益	87,514	88,004	86.8	87.1	0.6	387,631	386,388	97.6	97.7	-0.3	128,403	128,943	85.6	85.5	0.4
公害等診療収益	104	89	0.1	0.1	-14.4	63	84	0.0	0.0	33.3	1,722	1,713	1.1	1.1	-0.5
その他の診療収益	10,449	10,737	10.4	10.6	2.8	5,328	5,064	1.3	1.3	-5.0	10,541	10,736	7.0	7.1	1.8
3. その他の医療収益	2,776	2,246	2.8	2.2	-19.1	4,285	4,080	1.1	1.0	-4.8	6,545	6,529	4.4	4.3	-0.2
II 介護収益	4	4	0.0	0.0	0.0	1	0	0.0	0.0	-100.0	2,788	2,807	1.9	1.9	0.7
1. 施設サービス収益	0	0	0.0	0.0	—	0	0	0.0	0.0	—	0	0	0.0	0.0	—
2. 居宅サービス収益	4	4	0.0	0.0	0.0	0	0	0.0	0.0	—	2,540	2,568	1.7	1.7	1.1
(再掲)短期入所療養介護分	0	0	0.0	0.0	—	0	0	0.0	0.0	—	19	11	0.0	0.0	-42.1
3. その他の介護収益	0	0	0.0	0.0	—	1	0	0.0	0.0	-100.0	248	239	0.2	0.2	-3.6
III 医療・介護費用	94,662	94,408	93.9	93.4	-0.3	370,385	366,018	93.2	92.5	-1.2	140,285	141,693	93.5	94.0	1.0
1. 給与費	53,677	54,073	53.2	53.5	0.7	171,808	172,281	43.2	43.5	0.3	74,665	76,011	49.8	50.4	1.8
2. 医薬品費	12,273	12,493	12.2	12.4	1.8	68,283	60,192	17.2	15.2	-11.8	21,298	21,087	14.2	14.0	-1.0
3. 材料費	1,864	1,893	1.8	1.9	1.6	30,480	30,509	7.7	7.7	0.1	4,427	4,622	3.0	3.1	4.4
4. 給食用材料費	0	0	0.0	0.0	—	356	309	0.1	0.1	-13.2	254	256	0.2	0.2	0.8
5. 委託費	4,121	3,530	4.1	3.5	-14.3	17,031	17,444	4.3	4.4	2.4	5,312	5,326	3.5	3.5	0.3
6. 減価償却費	2,980	3,230	3.0	3.2	8.4	18,489	16,489	4.7	4.2	-10.8	5,451	5,243	3.6	3.5	-3.8
(再掲)建物減価償却費	512	563	0.5	0.6	10.0	5,889	5,271	1.5	1.3	-10.5	1,175	1,150	0.8	0.8	-2.1
(再掲)医療機器減価償却費	1,179	1,243	1.2	1.2	5.4	5,519	4,900	1.4	1.2	-11.2	1,739	1,595	1.2	1.1	-8.3
7. その他の医療・介護費用	19,746	19,190	19.6	19.0	-2.8	63,937	68,794	16.1	17.4	7.6	28,877	29,148	19.3	19.3	0.9
(再掲)設備機器賃借料	768	769	0.8	0.8	0.1	4,721	5,122	1.2	1.3	8.5	1,920	1,918	1.3	1.3	-0.1
(再掲)医療機器賃借料	333	337	0.3	0.3	1.2	3,755	3,939	0.9	1.0	4.9	1,293	1,272	0.9	0.8	-1.6
IV 損益差額（I + II - III）	6,186	6,672	6.1	6.6	—	26,923	29,599	6.8	7.5	—	9,713	9,034	6.5	6.0	—
V 税金	950	1,179	0.9	1.2	24.1	5,399	5,201	1.4	1.3	-3.7	1,898	1,860	1.3	1.2	-2.0
VI 税引後の総損益差額（IV - V）	5,236	5,493	5.2	5.4	—	21,525	24,398	5.4	6.2	—	7,815	7,175	5.2	4.8	—
施設数	47	—	—	—	—	30	—	—	—	—	774	—	—	—	—

一般診療所（医療法人）（集計2）

	入院診療収益なし(参考)有床																			
	内科					小児科					精神科					外科				
	金額		構成比率		金額の 伸び率	金額		構成比率		金額の 伸び率	金額		構成比率		金額の 伸び率	金額		構成比率		金額の 伸び率
	前々年(度)	前年(度)	前々年(度)	前年(度)		前々年(度)	前年(度)	前々年(度)	前年(度)		前々年(度)	前年(度)	前々年(度)	前年(度)		前々年(度)	前年(度)	前々年(度)	前年(度)	
千円	千円	%	%	%	千円	千円	%	%	%	千円	千円	%	%	%	千円	千円	%	%	%	
I 医療収益	482,345	475,838	100.0	100.0	-1.3	*	*	*	*	—	*	*	*	*	—	*	*	*	*	—
1. 入院診療収益	0	0	0.0	0.0	—	*	*	*	*	—	*	*	*	*	—	*	*	*	*	—
保険診療収益	0	0	0.0	0.0	—	*	*	*	*	—	*	*	*	*	—	*	*	*	*	—
公害等診療収益	0	0	0.0	0.0	—	*	*	*	*	—	*	*	*	*	—	*	*	*	*	—
その他の診療収益	0	0	0.0	0.0	—	*	*	*	*	—	*	*	*	*	—	*	*	*	*	—
2. 外来診療収益	475,218	468,753	98.5	98.5	-1.4	*	*	*	*	—	*	*	*	*	—	*	*	*	*	—
保険診療収益	439,482	432,684	91.1	90.9	-1.5	*	*	*	*	—	*	*	*	*	—	*	*	*	*	—
公害等診療収益	155	152	0.0	0.0	-1.9	*	*	*	*	—	*	*	*	*	—	*	*	*	*	—
その他の診療収益	35,580	35,917	7.4	7.5	0.9	*	*	*	*	—	*	*	*	*	—	*	*	*	*	—
3. その他の医療収益	7,127	7,086	1.5	1.5	-0.6	*	*	*	*	—	*	*	*	*	—	*	*	*	*	—
II 介護収益	0	0	0.0	0.0	—	*	*	*	*	—	*	*	*	*	—	*	*	*	*	—
1. 施設サービス収益	0	0	0.0	0.0	—	*	*	*	*	—	*	*	*	*	—	*	*	*	*	—
2. 居宅サービス収益	0	0	0.0	0.0	—	*	*	*	*	—	*	*	*	*	—	*	*	*	*	—
(再掲)短期入所療養介護分	0	0	0.0	0.0	—	*	*	*	*	—	*	*	*	*	—	*	*	*	*	—
3. その他の介護収益	0	0	0.0	0.0	—	*	*	*	*	—	*	*	*	*	—	*	*	*	*	—
III 医療・介護費用	342,416	340,071	71.0	71.5	-0.7	*	*	*	*	—	*	*	*	*	—	*	*	*	*	—
1. 給与費	134,817	140,764	28.0	29.6	4.4	*	*	*	*	—	*	*	*	*	—	*	*	*	*	—
2. 医薬品費	64,093	58,767	13.3	12.4	-8.3	*	*	*	*	—	*	*	*	*	—	*	*	*	*	—
3. 材料費	69,925	72,171	14.5	15.2	3.2	*	*	*	*	—	*	*	*	*	—	*	*	*	*	—
4. 給食用材料費	272	284	0.1	0.1	4.4	*	*	*	*	—	*	*	*	*	—	*	*	*	*	—
5. 委託費	7,907	6,999	1.6	1.5	-11.5	*	*	*	*	—	*	*	*	*	—	*	*	*	*	—
6. 減価償却費	16,762	14,175	3.5	3.0	-15.4	*	*	*	*	—	*	*	*	*	—	*	*	*	*	—
(再掲)建物減価償却費	2,079	2,032	0.4	0.4	-2.3	*	*	*	*	—	*	*	*	*	—	*	*	*	*	—
(再掲)医療機器減価償却費	10,622	8,105	2.2	1.7	-23.7	*	*	*	*	—	*	*	*	*	—	*	*	*	*	—
7. その他の医療・介護費用	48,640	46,911	10.1	9.9	-3.6	*	*	*	*	—	*	*	*	*	—	*	*	*	*	—
(再掲)設備機器賃借料	1,453	1,575	0.3	0.3	8.4	*	*	*	*	—	*	*	*	*	—	*	*	*	*	—
(再掲)医療機器賃借料	1,258	1,458	0.3	0.3	15.9	*	*	*	*	—	*	*	*	*	—	*	*	*	*	—
IV 損益差額(I+II-III)	139,929	135,768	29.0	28.5	—	*	*	*	*	—	*	*	*	*	—	*	*	*	*	—
V 税金	2,271	1,497	0.5	0.3	-34.1	*	*	*	*	—	*	*	*	*	—	*	*	*	*	—
VI 税引後の総損益差額(IV-V)	137,658	134,271	28.5	28.2	—	*	*	*	*	—	*	*	*	*	—	*	*	*	*	—
施設数	4	—	—	—	—	*	—	—	—	—	*	—	—	—	—	*	—	—	—	—

一般診療所（医療法人）（集計2）

（1施設当たり損益）

	入院診療収益なし(参考)有床																			
	整形外科					産婦人科					眼科					耳鼻咽喉科				
	金額		構成比率		金額の伸び率	金額		構成比率		金額の伸び率	金額		構成比率		金額の伸び率	金額		構成比率		金額の伸び率
	前々年(度)	前年(度)	前々年(度)	前年(度)	%	前々年(度)	前年(度)	前々年(度)	前年(度)	%	前々年(度)	前年(度)	前々年(度)	前年(度)	%	前々年(度)	前年(度)	前々年(度)	前年(度)	%
千円	千円	%	%	%	千円	千円	%	%	%	千円	千円	%	%	%	千円	千円	%	%	%	
I 医療収益	199,673	202,940	96.7	97.5	1.6	232,700	219,591	100.0	100.0	-5.6	*	*	%	%	%	—	—	—	—	—
1. 入院診療収益	0	0	0.0	0.0	—	0	0	0.0	0.0	—	*	*	*	*	—	—	—	—	—	—
保険診療収益	0	0	0.0	0.0	—	0	0	0.0	0.0	—	*	*	*	*	—	—	—	—	—	—
公害等診療収益	0	0	0.0	0.0	—	0	0	0.0	0.0	—	*	*	*	*	—	—	—	—	—	—
その他の診療収益	0	0	0.0	0.0	—	0	0	0.0	0.0	—	*	*	*	*	—	—	—	—	—	—
2. 外来診療収益	197,839	200,889	95.9	96.5	1.5	221,468	207,877	95.2	94.7	-6.1	*	*	*	*	—	—	—	—	—	—
保険診療収益	179,856	181,663	87.1	87.3	1.0	110,125	104,239	47.3	47.5	-5.3	*	*	*	*	—	—	—	—	—	—
公害等診療収益	11,930	12,091	5.8	5.8	1.3	0	1	0.0	0.0	—	*	*	*	*	—	—	—	—	—	—
その他の診療収益	6,053	7,135	2.9	3.4	17.9	111,343	103,638	47.8	47.2	-6.9	*	*	*	*	—	—	—	—	—	—
3. その他の医療収益	1,835	2,051	0.9	1.0	11.8	11,232	11,713	4.8	5.3	4.3	*	*	*	*	—	—	—	—	—	—
II 介護収益	6,726	5,171	3.3	2.5	-23.1	0	0	0.0	0.0	—	*	*	*	*	—	—	—	—	—	—
1. 施設サービス収益	0	0	0.0	0.0	—	0	0	0.0	0.0	—	*	*	*	*	—	—	—	—	—	—
2. 居宅サービス収益	6,726	5,171	3.3	2.5	-23.1	0	0	0.0	0.0	—	*	*	*	*	—	—	—	—	—	—
(再掲)短期入所療養介護分	3,620	2,178	1.8	1.0	-39.8	0	0	0.0	0.0	—	*	*	*	*	—	—	—	—	—	—
3. その他の介護収益	0	0	0.0	0.0	—	0	0	0.0	0.0	—	*	*	*	*	—	—	—	—	—	—
III 医療・介護費用	198,863	201,181	96.3	96.7	1.2	222,481	217,362	95.6	99.0	-2.3	*	*	*	*	—	—	—	—	—	—
1. 給与費	94,984	96,933	46.0	46.6	2.1	106,746	106,166	45.9	48.3	-0.5	*	*	*	*	—	—	—	—	—	—
2. 医薬品費	21,224	18,633	10.3	9.0	-12.2	29,758	28,176	12.8	12.8	-5.3	*	*	*	*	—	—	—	—	—	—
3. 材料費	2,254	2,705	1.1	1.3	20.0	4,117	4,097	1.8	1.9	-0.5	*	*	*	*	—	—	—	—	—	—
4. 給食用材料費	598	509	0.3	0.2	-14.9	4,435	4,439	1.9	2.0	0.1	*	*	*	*	—	—	—	—	—	—
5. 委託費	25,170	26,748	12.2	12.9	6.3	14,347	13,831	6.2	6.3	-3.6	*	*	*	*	—	—	—	—	—	—
6. 減価償却費	2,991	3,562	1.4	1.7	19.1	8,421	7,013	3.6	3.2	-16.7	*	*	*	*	—	—	—	—	—	—
(再掲)建物減価償却費	159	149	0.1	0.1	-6.3	810	804	0.3	0.4	-0.7	*	*	*	*	—	—	—	—	—	—
(再掲)医療機器減価償却費	1,962	2,358	1.0	1.1	20.2	3,592	3,300	1.5	1.5	-8.1	*	*	*	*	—	—	—	—	—	—
7. その他の医療・介護費用	51,642	52,090	25.0	25.0	0.9	54,657	53,640	23.5	24.4	-1.9	*	*	*	*	—	—	—	—	—	—
(再掲)設備機器賃借料	3,530	4,308	1.7	2.1	22.0	4,241	4,347	1.8	2.0	2.5	*	*	*	*	—	—	—	—	—	—
(再掲)医療機器賃借料	3,530	4,308	1.7	2.1	22.0	894	847	0.4	0.4	-5.3	*	*	*	*	—	—	—	—	—	—
IV 損益差額 (I + II - III)	7,536	6,931	3.7	3.3	—	10,219	2,229	4.4	1.0	—	*	*	*	*	—	—	—	—	—	—
V 税金	4,342	3,050	2.1	1.5	-29.8	1,754	886	0.8	0.4	-49.5	*	*	*	*	—	—	—	—	—	—
VI 税引後の総損益差額 (IV - V)	3,194	3,881	1.5	1.9	—	8,465	1,343	3.6	0.6	—	*	*	*	*	—	—	—	—	—	—
施設数	4	—	—	—	—	7	—	—	—	—	*	—	—	—	0	—	—	—	—	—

一般診療所（医療法人）（集計2）

（1施設当たり損益）

	入院診療収益なし(参考)有床														
	皮膚科					その他					全体				
	金額		構成比率		金額の 伸び率	金額		構成比率		金額の 伸び率	金額		構成比率		金額の 伸び率
	前々年(度)	前年(度)	前々年(度)	前年(度)		前々年(度)	前年(度)	前々年(度)	前年(度)		前々年(度)	前年(度)	前々年(度)	前年(度)	
千円	千円	%	%	%	千円	千円	%	%	%	千円	千円	%	%	%	
I 医業収益	-	-	-	-	-	*	*	*	*	-	280,025	272,133	99.5	99.6	-2.8
1. 入院診療収益	-	-	-	-	-	*	*	*	*	-	0	0	0.0	0.0	-
保険診療収益	-	-	-	-	-	*	*	*	*	-	0	0	0.0	0.0	-
公害等診療収益	-	-	-	-	-	*	*	*	*	-	0	0	0.0	0.0	-
その他の診療収益	-	-	-	-	-	*	*	*	*	-	0	0	0.0	0.0	-
2. 外来診療収益	-	-	-	-	-	*	*	*	*	-	272,371	266,046	96.8	97.4	-2.3
保険診療収益	-	-	-	-	-	*	*	*	*	-	221,363	217,283	78.7	79.6	-1.8
公害等診療収益	-	-	-	-	-	*	*	*	*	-	2,320	2,399	0.8	0.9	3.4
その他の診療収益	-	-	-	-	-	*	*	*	*	-	48,688	46,364	17.3	17.0	-4.8
3. その他の医業収益	-	-	-	-	-	*	*	*	*	-	7,653	6,087	2.7	2.2	-20.5
II 介護収益	-	-	-	-	-	*	*	*	*	-	1,293	999	0.5	0.4	-22.7
1. 施設サービス収益	-	-	-	-	-	*	*	*	*	-	0	0	0.0	0.0	-
2. 居宅サービス収益	-	-	-	-	-	*	*	*	*	-	1,293	999	0.5	0.4	-22.7
(再掲)短期入所療養介護分	-	-	-	-	-	*	*	*	*	-	689	415	0.2	0.2	-39.8
3. その他の介護収益	-	-	-	-	-	*	*	*	*	-	0	0	0.0	0.0	-
III 医業・介護費用	-	-	-	-	-	*	*	*	*	-	248,946	244,782	88.5	89.6	-1.7
1. 給与費	-	-	-	-	-	*	*	*	*	-	117,410	119,767	41.7	43.8	2.0
2. 医薬品費	-	-	-	-	-	*	*	*	*	-	33,498	30,987	11.9	11.3	-7.5
3. 材料費	-	-	-	-	-	*	*	*	*	-	19,834	20,529	7.1	7.5	3.5
4. 給食用材料費	-	-	-	-	-	*	*	*	*	-	1,644	1,631	0.6	0.6	-0.8
5. 委託費	-	-	-	-	-	*	*	*	*	-	12,321	12,098	4.4	4.4	-1.8
6. 減価償却費	-	-	-	-	-	*	*	*	*	-	9,716	8,477	3.5	3.1	-12.8
(再掲)建物減価償却費	-	-	-	-	-	*	*	*	*	-	1,100	1,060	0.4	0.4	-3.6
(再掲)医療機器減価償却費	-	-	-	-	-	*	*	*	*	-	4,512	3,999	1.6	1.5	-11.4
7. その他の医業・介護費用	-	-	-	-	-	*	*	*	*	-	54,523	51,293	19.4	18.8	-5.9
(再掲)設備機器賃借料	-	-	-	-	-	*	*	*	*	-	3,020	3,411	1.1	1.2	12.9
(再掲)医療機器賃借料	-	-	-	-	-	*	*	*	*	-	1,633	1,900	0.6	0.7	16.4
IV 損益差額(I+II-III)	-	-	-	-	-	*	*	*	*	-	32,372	28,350	11.5	10.4	-
V 税金	-	-	-	-	-	*	*	*	*	-	3,037	1,790	1.1	0.7	-41.1
VI 税引後の総損益差額(IV-V)	-	-	-	-	-	*	*	*	*	-	29,335	26,559	10.4	9.7	-
施設数	0	-	-	-	-	*	-	-	-	-	21	-	-	-	-

一般診療所（医療法人）（集計2）

（1施設当たり損益）

	全体																			
	内科					小児科					精神科					外科				
	金額		構成比率		金額の 伸び率	金額		構成比率		金額の 伸び率	金額		構成比率		金額の 伸び率	金額		構成比率		金額の 伸び率
	前々年(度)	前年(度)	前々年(度)	前年(度)		前々年(度)	前年(度)	前々年(度)	前年(度)		前々年(度)	前年(度)	前々年(度)	前年(度)		前々年(度)	前年(度)	前々年(度)	前年(度)	
千円	千円	%	%	%	千円	千円	%	%	%	千円	千円	%	%	%	千円	千円	%	%	%	
I 医療収益	140,608	141,151	95.9	95.9	0.4	131,074	131,040	100.0	100.0	0.0	126,248	128,635	100.0	100.0	1.9	161,119	160,741	94.1	94.3	-0.2
1. 入院診療収益	4,471	4,366	3.0	3.0	-2.3	0	0	0.0	0.0	—	13,307	12,979	10.5	10.1	-2.5	20,982	20,499	12.2	12.0	-2.3
保険診療収益	4,225	4,119	2.9	2.8	-2.5	0	0	0.0	0.0	—	13,307	12,979	10.5	10.1	-2.5	19,586	19,181	11.4	11.3	-2.1
公害等診療収益	0	0	0.0	0.0	—	0	0	0.0	0.0	—	0	0	0.0	0.0	—	747	640	0.4	0.4	-14.3
その他の診療収益	246	247	0.2	0.2	0.4	0	0	0.0	0.0	—	0	0	0.0	0.0	—	649	679	0.4	0.4	4.6
2. 外来診療収益	127,829	128,599	87.2	87.4	0.6	114,625	115,341	87.5	88.0	0.6	106,478	106,199	84.3	82.6	-0.3	136,809	136,277	79.9	80.0	-0.4
保険診療収益	120,019	120,764	81.8	82.1	0.6	88,081	89,268	67.2	68.1	1.3	104,733	104,298	83.0	81.1	-0.4	113,274	111,826	66.1	65.6	-1.3
公害等診療収益	503	468	0.3	0.3	-7.0	72	90	0.1	0.1	25.0	12	8	0.0	0.0	-33.3	1,548	1,270	0.9	0.7	-18.0
その他の診療収益	7,307	7,368	5.0	5.0	0.8	26,472	25,982	20.2	19.8	-1.9	1,733	1,893	1.4	1.5	9.2	21,987	23,181	12.8	13.6	5.4
3. その他の医療収益	8,308	8,186	5.7	5.6	-1.5	16,449	15,699	12.5	12.0	-4.6	6,462	9,457	5.1	7.4	46.3	3,329	3,965	1.9	2.3	19.1
II 介護収益	6,058	5,980	4.1	4.1	-1.3	0	0	0.0	0.0	—	0	0	0.0	0.0	—	10,167	9,685	5.9	5.7	-4.7
1. 施設サービス収益	1,892	1,904	1.3	1.3	0.6	0	0	0.0	0.0	—	0	0	0.0	0.0	—	4,162	4,207	2.4	2.5	1.1
2. 居宅サービス収益	3,697	3,617	2.5	2.5	-2.2	0	0	0.0	0.0	—	0	0	0.0	0.0	—	5,758	5,225	3.4	3.1	-9.3
(再掲)短期入所療養介護分	2	1	0.0	0.0	-50.0	0	0	0.0	0.0	—	0	0	0.0	0.0	—	2,464	2,178	1.4	1.3	-11.6
3. その他の介護収益	469	459	0.3	0.3	-2.1	0	0	0.0	0.0	—	0	0	0.0	0.0	—	247	253	0.1	0.1	2.4
III 医療・介護費用	137,329	138,095	93.6	93.9	0.6	124,506	126,915	95.0	96.9	1.9	112,920	119,621	89.4	93.0	5.9	163,525	167,560	95.5	98.3	2.5
1. 給与費	72,441	73,334	49.4	49.8	1.2	62,530	62,960	47.7	48.0	0.7	69,796	73,555	55.3	57.2	5.4	83,384	85,922	48.7	50.4	3.0
2. 医薬品費	21,197	21,324	14.5	14.5	0.6	28,916	29,311	22.1	22.4	1.4	19,671	20,094	15.6	15.6	2.2	24,465	23,899	14.3	14.0	-2.3
3. 材料費	4,107	4,332	2.8	2.9	5.5	1,244	1,098	0.9	0.8	-11.7	524	535	0.4	0.4	2.1	3,378	3,312	2.0	1.9	-2.0
4. 給食用材料費	587	600	0.4	0.4	2.2	23	23	0.0	0.0	0.0	407	399	0.3	0.3	-2.0	1,256	1,200	0.7	0.7	-4.5
5. 委託費	5,820	5,873	4.0	4.0	0.9	3,710	3,918	2.8	3.0	5.6	2,159	2,151	1.7	1.7	-0.4	6,022	6,239	3.5	3.7	3.6
6. 減価償却費	5,261	5,101	3.6	3.5	-3.0	3,270	3,318	2.5	2.5	1.5	3,382	3,527	2.7	2.7	4.3	7,755	7,490	4.5	4.4	-3.4
(再掲)建物減価償却費	1,248	1,231	0.9	0.8	-1.4	544	617	0.4	0.5	13.4	870	968	0.7	0.8	11.3	1,639	1,730	1.0	1.0	5.6
(再掲)医療機器減価償却費	1,381	1,310	0.9	0.9	-5.1	629	599	0.5	0.5	-4.8	363	453	0.3	0.4	24.8	3,340	2,756	1.9	1.6	-17.5
7. その他の医療・介護費用	27,915	27,531	19.0	18.7	-1.4	24,812	26,288	18.9	20.1	5.9	16,980	19,359	13.4	15.0	14.0	37,266	39,498	21.8	23.2	6.0
(再掲)設備機器賃借料	2,214	2,193	1.5	1.5	-0.9	964	834	0.7	0.6	-13.5	253	298	0.2	0.2	17.8	2,750	2,800	1.6	1.6	1.8
(再掲)医療機器賃借料	1,564	1,518	1.1	1.0	-2.9	583	481	0.4	0.4	-17.5	72	79	0.1	0.1	9.7	1,639	1,691	1.0	1.0	3.2
IV 損益差額（I＋II－III）	9,337	9,035	6.4	6.1	—	6,568	4,124	5.0	3.1	—	13,328	9,014	10.6	7.0	—	7,762	2,866	4.5	1.7	—
V 税金	1,717	1,628	1.2	1.1	-5.2	931	1,090	0.7	0.8	17.1	1,282	695	1.0	0.5	-45.8	1,772	1,572	1.0	0.9	-11.3
VI 税引後の総損益差額（IV－V）	7,620	7,408	5.2	5.0	—	5,637	3,035	4.3	2.3	—	12,046	8,320	9.5	6.5	—	5,989	1,295	3.5	0.8	—
施設数	388	—	—	—	—	52	—	—	—	—	27	—	—	—	50	—	—	—	—	—

一般診療所（医療法人）（集計2）

（1施設当たり損益）

	全体																			
	整形外科					産婦人科					眼科					耳鼻咽喉科				
	金額		構成比率		金額の 伸び率	金額		構成比率		金額の 伸び率	金額		構成比率		金額の 伸び率	金額		構成比率		金額の 伸び率
	前々年(度)	前年(度)	前々年(度)	前年(度)		前々年(度)	前年(度)	前々年(度)	前年(度)		前々年(度)	前年(度)	前々年(度)	前年(度)		前々年(度)	前年(度)	前々年(度)	前年(度)	
千円	千円	%	%	%	千円	千円	%	%	%	千円	千円	%	%	%	千円	千円	%	%	%	
I 医業収益	190,957	191,770	91.8	91.6	0.4	289,872	290,004	99.9	99.9	0.0	181,675	179,142	100.0	100.0	-1.4	103,545	104,126	100.0	100.0	0.6
1. 入院診療収益	12,799	11,914	6.2	5.7	-6.9	117,012	116,354	40.3	40.1	-0.6	3,658	3,755	2.0	2.1	2.7	1	1	0.0	0.0	0.0
保険診療収益	11,074	10,658	5.3	5.1	-3.8	49,530	50,847	17.1	17.5	2.7	3,383	3,473	1.9	1.9	2.7	1	1	0.0	0.0	0.0
公害等診療収益	1,477	1,016	0.7	0.5	-31.2	3	5	0.0	0.0	66.7	0	0	0.0	0.0	-	0	0	0.0	0.0	-
その他の診療収益	248	240	0.1	0.1	-3.2	67,480	65,503	23.3	22.6	-2.9	275	282	0.2	0.2	2.5	0	0	0.0	0.0	-
2. 外来診療収益	173,892	175,931	83.6	84.0	1.2	142,163	143,002	49.0	49.3	0.6	173,730	172,083	95.6	96.1	-0.9	102,554	103,323	99.0	99.2	0.7
保険診療収益	153,231	155,126	73.7	74.1	1.2	85,652	86,716	29.5	29.9	1.2	172,235	170,471	94.8	95.2	-1.0	101,064	101,690	97.6	97.7	0.6
公害等診療収益	14,282	14,324	6.9	6.8	0.3	14	14	0.0	0.0	0.0	213	218	0.1	0.1	2.3	16	12	0.0	0.0	-25.0
その他の診療収益	6,379	6,481	3.1	3.1	1.6	56,497	56,272	19.5	19.4	-0.4	1,282	1,393	0.7	0.8	8.7	1,474	1,620	1.4	1.6	9.9
3. その他の医業収益	4,266	3,925	2.1	1.9	-8.0	30,696	30,648	10.6	10.6	-0.2	4,287	3,304	2.4	1.8	-22.9	991	802	1.0	0.8	-19.1
II 介護収益	17,093	17,639	8.2	8.4	3.2	271	278	0.1	0.1	2.6	0	0	0.0	0.0	-	0	0	0.0	0.0	-
1. 施設サービス収益	3,456	3,596	1.7	1.7	4.1	271	278	0.1	0.1	2.6	0	0	0.0	0.0	-	0	0	0.0	0.0	-
2. 居宅サービス収益	13,410	13,825	6.4	6.6	3.1	0	0	0.0	0.0	-	0	0	0.0	0.0	-	0	0	0.0	0.0	-
(再掲)短期入所療養介護分	214	172	0.1	0.1	-19.6	0	0	0.0	0.0	-	0	0	0.0	0.0	-	0	0	0.0	0.0	-
3. その他の介護収益	227	219	0.1	0.1	-3.5	0	0	0.0	0.0	-	0	0	0.0	0.0	-	0	0	0.0	0.0	-
III 医業・介護費用	193,977	195,992	93.2	93.6	1.0	260,411	265,392	89.8	91.4	1.9	173,618	170,074	95.6	94.9	-2.0	92,761	94,902	89.6	91.1	2.3
1. 給与費	107,004	110,373	51.4	52.7	3.1	146,550	149,126	50.5	51.4	1.8	99,080	98,696	54.5	55.1	-0.4	57,647	58,478	55.7	56.2	1.4
2. 医薬品費	26,722	26,399	12.8	12.6	-1.2	21,893	22,922	7.5	7.9	4.7	13,422	12,983	7.4	7.2	-3.3	5,991	6,207	5.8	6.0	3.6
3. 材料費	5,521	5,835	2.7	2.8	5.7	6,952	7,168	2.4	2.5	3.1	10,167	10,440	5.6	5.8	2.7	1,868	1,917	1.8	1.8	2.6
4. 給食用材料費	1,634	1,645	0.8	0.8	0.7	4,765	4,756	1.6	1.6	-0.2	118	117	0.1	0.1	-0.8	30	33	0.0	0.0	10.0
5. 委託費	6,346	6,389	3.1	3.1	0.7	18,013	17,904	6.2	6.2	-0.6	5,510	5,636	3.0	3.1	2.3	2,533	2,497	2.4	2.4	-1.4
6. 減価償却費	7,525	7,311	3.6	3.5	-2.8	8,236	8,048	2.8	2.8	-2.3	7,656	6,857	4.2	3.8	-10.4	3,601	3,790	3.5	3.6	5.2
(再掲)建物減価償却費	1,522	1,545	0.7	0.7	1.5	1,515	1,690	0.5	0.6	11.6	1,614	1,442	0.9	0.8	-10.7	447	455	0.4	0.4	1.8
(再掲)医療機器減価償却費	2,346	2,245	1.1	1.1	-4.3	2,573	2,704	0.9	0.9	5.1	3,526	3,006	1.9	1.7	-14.7	944	751	0.9	0.7	-20.4
7. その他の医業・介護費用	39,225	38,040	18.9	18.2	-3.0	54,001	55,470	18.6	19.1	2.7	37,665	35,345	20.7	19.7	-6.2	21,090	21,980	20.4	21.1	4.2
(再掲)設備機器賃借料	2,573	2,450	1.2	1.2	-4.8	2,222	2,138	0.8	0.7	-3.8	3,036	2,904	1.7	1.6	-4.3	1,062	1,132	1.0	1.1	6.6
(再掲)医療機器賃借料	1,908	1,788	0.9	0.9	-6.3	1,400	1,290	0.5	0.4	-7.9	2,275	2,239	1.3	1.2	-1.6	647	644	0.6	0.6	-0.5
IV 損益差額（I＋II－III）	14,073	13,417	6.8	6.4	-	29,733	24,890	10.2	8.6	-	8,057	9,068	4.4	5.1	-	10,784	9,224	10.4	8.9	-
V 税金	3,529	3,109	1.7	1.5	-11.9	3,671	2,968	1.3	1.0	-19.2	1,493	1,776	0.8	1.0	19.0	1,886	1,649	1.8	1.6	-12.6
VI 税引後の総損益差額（IV－V）	10,544	10,309	5.1	4.9	-	26,061	21,922	9.0	7.6	-	6,564	7,292	3.6	4.1	-	8,898	7,574	8.6	7.3	-
施設数	91	-	-	-	-	41	-	-	-	-	64	-	-	-	56	-	-	-	-	-

一般診療所（医療法人）（集計2）

（1施設当たり損益）

	全体														
	皮膚科					その他					全体				
	金額		構成比率		金額の 伸び率	金額		構成比率		金額の 伸び率	金額		構成比率		金額の 伸び率
	前々年(度)	前年(度)	前々年(度)	前年(度)		前々年(度)	前年(度)	前々年(度)	前年(度)		前々年(度)	前年(度)	前々年(度)	前年(度)	
千円	千円	%	%	%	千円	千円	%	%	%	千円	千円	%	%	%	
I 医療収益	101,309	102,309	100.0	100.0	1.0	396,246	396,478	99.8	99.8	0.1	163,564	163,870	96.9	96.9	0.2
1. 入院診療収益	4,539	5,317	4.5	5.2	17.1	12,889	13,944	3.2	3.5	8.2	11,745	11,635	7.0	6.9	-0.9
保険診療収益	3,736	4,348	3.7	4.2	16.4	12,063	13,095	3.0	3.3	8.6	8,040	8,067	4.8	4.8	0.3
公害等診療収益	5	8	0.0	0.0	60.0	0	0	0.0	0.0	—	201	146	0.1	0.1	-27.4
その他の診療収益	798	960	0.8	0.9	20.3	826	848	0.2	0.2	2.7	3,504	3,422	2.1	2.0	-2.3
2. 外来診療収益	94,064	94,796	92.8	92.7	0.8	379,566	378,234	95.6	95.2	-0.4	144,033	144,548	85.3	85.5	0.4
保険診療収益	83,942	84,412	82.9	82.5	0.6	373,140	371,890	93.9	93.6	-0.3	131,488	131,928	77.9	78.0	0.3
公害等診療収益	100	86	0.1	0.1	-14.0	60	76	0.0	0.0	26.7	1,863	1,837	1.1	1.1	-1.4
その他の診療収益	10,022	10,299	9.9	10.1	2.8	6,367	6,268	1.6	1.6	-1.6	10,682	10,783	6.3	6.4	0.9
3. その他の医療収益	2,706	2,197	2.7	2.1	-18.8	3,791	4,300	1.0	1.1	13.4	7,786	7,687	4.6	4.5	-1.3
II 介護収益	4	4	0.0	0.0	0.0	965	937	0.2	0.2	-2.9	5,203	5,197	3.1	3.1	-0.1
1. 施設サービス収益	0	0	0.0	0.0	—	964	937	0.2	0.2	-2.8	1,522	1,544	0.9	0.9	1.4
2. 居宅サービス収益	4	4	0.0	0.0	0.0	0	0	0.0	0.0	—	3,430	3,407	2.0	2.0	-0.7
(再掲)短期入所療養介護分	0	0	0.0	0.0	—	0	0	0.0	0.0	—	167	145	0.1	0.1	-13.2
3. その他の介護収益	0	0	0.0	0.0	—	1	0	0.0	0.0	-100.0	251	245	0.1	0.1	-2.4
III 医療・介護費用	93,725	93,795	92.5	91.7	0.1	370,015	369,985	93.2	93.1	0.0	157,355	158,624	93.2	93.8	0.8
1. 給与費	52,745	53,218	52.1	52.0	0.9	174,054	176,183	43.8	44.3	1.2	84,236	85,564	49.9	50.6	1.6
2. 医薬品費	12,474	12,737	12.3	12.4	2.1	64,462	57,870	16.2	14.6	-10.2	22,373	22,138	13.3	13.1	-1.1
3. 材料費	1,842	1,872	1.8	1.8	1.6	30,263	30,050	7.6	7.6	-0.7	5,460	5,608	3.2	3.3	2.7
4. 給食用材料費	0	0	0.0	0.0	—	494	465	0.1	0.1	-5.9	788	790	0.5	0.5	0.3
5. 委託費	4,033	3,487	4.0	3.4	-13.5	17,057	17,474	4.3	4.4	2.4	6,411	6,455	3.8	3.8	0.7
6. 減価償却費	3,193	3,497	3.2	3.4	9.5	18,729	17,255	4.7	4.3	-7.9	6,189	5,978	3.7	3.5	-3.4
(再掲)建物減価償却費	582	625	0.6	0.6	7.4	7,047	6,540	1.8	1.6	-7.2	1,465	1,448	0.9	0.9	-1.2
(再掲)医療機器減価償却費	1,352	1,438	1.3	1.4	6.4	4,988	4,649	1.3	1.2	-6.8	1,875	1,743	1.1	1.0	-7.0
7. その他の医療・介護費用	19,438	18,983	19.2	18.6	-2.3	64,956	70,687	16.4	17.8	8.8	31,898	32,090	18.9	19.0	0.6
(再掲)設備機器賃借料	765	765	0.8	0.7	0.0	3,877	4,193	1.0	1.1	8.2	2,127	2,106	1.3	1.2	-1.0
(再掲)医療機器賃借料	347	351	0.3	0.3	1.2	2,938	3,117	0.7	0.8	6.1	1,478	1,442	0.9	0.9	-2.4
IV 損益差額（I＋II－III）	7,589	8,518	7.5	8.3	—	27,196	27,430	6.8	6.9	—	11,412	10,443	6.8	6.2	—
V 税金	1,360	1,699	1.3	1.7	24.9	4,658	5,324	1.2	1.3	14.3	2,056	1,972	1.2	1.2	-4.1
VI 税引後の総損益差額（IV－V）	6,229	6,819	6.1	6.7	—	22,537	22,106	5.7	5.6	—	9,356	8,470	5.5	5.0	—
施設数	49	—	—	—	—	40	—	—	—	—	858	—	—	—	—

一般診療所（その他）（集計2）

（1施設当たり損益）

	入院診療収益あり																			
	内科					小児科					精神科					外科				
	金額		構成比率		金額の 伸び率	金額		構成比率		金額の 伸び率	金額		構成比率		金額の 伸び率	金額		構成比率		金額の 伸び率
	前々年(度)	前年(度)	前々年(度)	前年(度)		前々年(度)	前年(度)	前々年(度)	前年(度)		前々年(度)	前年(度)	前々年(度)	前年(度)		前々年(度)	前年(度)	前々年(度)	前年(度)	
千円	千円	%	%	%	千円	千円	%	%	%	千円	千円	%	%	%	千円	千円	%	%	%	
I 医業収益	229,430	236,419	100.0	100.0	3.0	—	—	—	—	—	—	—	—	—	—	—	—	—	—	—
1. 入院診療収益	51,151	51,697	22.3	21.9	1.1	—	—	—	—	—	—	—	—	—	—	—	—	—	—	—
保険診療収益	50,533	51,694	22.0	21.9	2.3	—	—	—	—	—	—	—	—	—	—	—	—	—	—	—
公害等診療収益	0	0	0.0	0.0	—	—	—	—	—	—	—	—	—	—	—	—	—	—	—	—
その他の診療収益	618	3	0.3	0.0	-99.5	—	—	—	—	—	—	—	—	—	—	—	—	—	—	—
2. 外来診療収益	117,304	110,685	51.1	46.8	-5.6	—	—	—	—	—	—	—	—	—	—	—	—	—	—	—
保険診療収益	114,278	107,631	49.8	45.5	-5.8	—	—	—	—	—	—	—	—	—	—	—	—	—	—	—
公害等診療収益	132	151	0.1	0.1	14.4	—	—	—	—	—	—	—	—	—	—	—	—	—	—	—
その他の診療収益	2,894	2,902	1.3	1.2	0.3	—	—	—	—	—	—	—	—	—	—	—	—	—	—	—
3. その他の医業収益	60,975	74,038	26.6	31.3	21.4	—	—	—	—	—	—	—	—	—	—	—	—	—	—	—
II 介護収益	0	0	0.0	0.0	—	—	—	—	—	—	—	—	—	—	—	—	—	—	—	—
1. 施設サービス収益	0	0	0.0	0.0	—	—	—	—	—	—	—	—	—	—	—	—	—	—	—	—
2. 居宅サービス収益	0	0	0.0	0.0	—	—	—	—	—	—	—	—	—	—	—	—	—	—	—	—
(再掲)短期入所療養介護分	0	0	0.0	0.0	—	—	—	—	—	—	—	—	—	—	—	—	—	—	—	—
3. その他の介護収益	0	0	0.0	0.0	—	—	—	—	—	—	—	—	—	—	—	—	—	—	—	—
III 医業・介護費用	282,991	281,339	123.3	119.0	-0.6	—	—	—	—	—	—	—	—	—	—	—	—	—	—	—
1. 給与費	147,321	167,662	64.2	70.9	13.8	—	—	—	—	—	—	—	—	—	—	—	—	—	—	—
2. 医薬品費	15,585	16,249	6.8	6.9	4.3	—	—	—	—	—	—	—	—	—	—	—	—	—	—	—
3. 材料費	11,125	11,633	4.8	4.9	4.6	—	—	—	—	—	—	—	—	—	—	—	—	—	—	—
4. 給食用材料費	1,614	1,741	0.7	0.7	7.9	—	—	—	—	—	—	—	—	—	—	—	—	—	—	—
5. 委託費	83,383	63,923	36.3	27.0	-23.3	—	—	—	—	—	—	—	—	—	—	—	—	—	—	—
6. 減価償却費	0	0	0.0	0.0	—	—	—	—	—	—	—	—	—	—	—	—	—	—	—	—
(再掲)建物減価償却費	0	0	0.0	0.0	—	—	—	—	—	—	—	—	—	—	—	—	—	—	—	—
(再掲)医療機器減価償却費	0	0	0.0	0.0	—	—	—	—	—	—	—	—	—	—	—	—	—	—	—	—
7. その他の医業・介護費用	23,964	20,132	10.4	8.5	-16.0	—	—	—	—	—	—	—	—	—	—	—	—	—	—	—
(再掲)設備機器賃借料	1,835	2,207	0.8	0.9	20.3	—	—	—	—	—	—	—	—	—	—	—	—	—	—	—
(再掲)医療機器賃借料	1,159	1,537	0.5	0.7	32.6	—	—	—	—	—	—	—	—	—	—	—	—	—	—	—
IV 損益差額（I + II - III）	-53,562	-44,920	-23.3	-19.0	—	—	—	—	—	—	—	—	—	—	—	—	—	—	—	—
V 税金	0	0	0.0	0.0	—	—	—	—	—	—	—	—	—	—	—	—	—	—	—	—
VI 税引後の総損益差額（IV - V）	-53,562	-44,920	-23.3	-19.0	—	—	—	—	—	—	—	—	—	—	—	—	—	—	—	—
施設数	3	—	—	—	—	0	—	—	—	—	0	—	—	—	—	0	—	—	—	—

一般診療所（その他）（集計2）

（1施設当たり損益）

	入院診療収益あり																			
	整形外科					産婦人科					眼科					耳鼻咽喉科				
	金額		構成比率		金額の伸比率	金額		構成比率		金額の伸比率	金額		構成比率		金額の伸比率	金額		構成比率		金額の伸比率
	前々年(度)	前年(度)	前々年(度)	前年(度)		前々年(度)	前年(度)	前々年(度)	前年(度)		前々年(度)	前年(度)	前々年(度)	前年(度)		前々年(度)	前年(度)	前々年(度)	前年(度)	
千円	千円	%	%	%	千円	千円	%	%	%	千円	千円	%	%	%	千円	千円	%	%	%	
I 医業収益	-	-	-	-	-	-	-	-	-	-	-	-	-	-	-	*	*	*	*	-
1. 入院診療収益	-	-	-	-	-	-	-	-	-	-	-	-	-	-	-	*	*	*	*	-
保険診療収益	-	-	-	-	-	-	-	-	-	-	-	-	-	-	-	*	*	*	*	-
公害等診療収益	-	-	-	-	-	-	-	-	-	-	-	-	-	-	-	*	*	*	*	-
その他の診療収益	-	-	-	-	-	-	-	-	-	-	-	-	-	-	-	*	*	*	*	-
2. 外来診療収益	-	-	-	-	-	-	-	-	-	-	-	-	-	-	-	*	*	*	*	-
保険診療収益	-	-	-	-	-	-	-	-	-	-	-	-	-	-	-	*	*	*	*	-
公害等診療収益	-	-	-	-	-	-	-	-	-	-	-	-	-	-	-	*	*	*	*	-
その他の診療収益	-	-	-	-	-	-	-	-	-	-	-	-	-	-	-	*	*	*	*	-
3. その他の医業収益	-	-	-	-	-	-	-	-	-	-	-	-	-	-	-	*	*	*	*	-
II 介護収益	-	-	-	-	-	-	-	-	-	-	-	-	-	-	-	*	*	*	*	-
1. 施設サービス収益	-	-	-	-	-	-	-	-	-	-	-	-	-	-	-	*	*	*	*	-
2. 居宅サービス収益	-	-	-	-	-	-	-	-	-	-	-	-	-	-	-	*	*	*	*	-
(再掲)短期入所療養介護分	-	-	-	-	-	-	-	-	-	-	-	-	-	-	-	*	*	*	*	-
3. その他の介護収益	-	-	-	-	-	-	-	-	-	-	-	-	-	-	-	*	*	*	*	-
III 医業・介護費用	-	-	-	-	-	-	-	-	-	-	-	-	-	-	-	*	*	*	*	-
1. 給与費	-	-	-	-	-	-	-	-	-	-	-	-	-	-	-	*	*	*	*	-
2. 医薬品費	-	-	-	-	-	-	-	-	-	-	-	-	-	-	-	*	*	*	*	-
3. 材料費	-	-	-	-	-	-	-	-	-	-	-	-	-	-	-	*	*	*	*	-
4. 給食用材料費	-	-	-	-	-	-	-	-	-	-	-	-	-	-	-	*	*	*	*	-
5. 委託費	-	-	-	-	-	-	-	-	-	-	-	-	-	-	-	*	*	*	*	-
6. 減価償却費	-	-	-	-	-	-	-	-	-	-	-	-	-	-	-	*	*	*	*	-
(再掲)建物減価償却費	-	-	-	-	-	-	-	-	-	-	-	-	-	-	-	*	*	*	*	-
(再掲)医療機器減価償却費	-	-	-	-	-	-	-	-	-	-	-	-	-	-	-	*	*	*	*	-
7. その他の医業・介護費用	-	-	-	-	-	-	-	-	-	-	-	-	-	-	-	*	*	*	*	-
(再掲)設備機器賃借料	-	-	-	-	-	-	-	-	-	-	-	-	-	-	-	*	*	*	*	-
(再掲)医療機器賃借料	-	-	-	-	-	-	-	-	-	-	-	-	-	-	-	*	*	*	*	-
IV 損益差額(I+II-III)	-	-	-	-	-	-	-	-	-	-	-	-	-	-	-	*	*	*	*	-
V 税金	-	-	-	-	-	-	-	-	-	-	-	-	-	-	-	*	*	*	*	-
VI 税引後の総損益差額(IV-V)	-	-	-	-	-	-	-	-	-	-	-	-	-	-	-	*	*	*	*	-
施設数	0	-	-	-	-	0	-	-	-	-	0	-	-	-	-	*	-	-	-	-

一般診療所（その他）（集計2）

（1施設当たり損益）

	入院診療収益あり														
	皮膚科					その他					全体				
	金額		構成比率		金額の 伸び率	金額		構成比率		金額の 伸び率	金額		構成比率		金額の 伸び率
	前々年(度)	前年(度)	前々年(度)	前年(度)		前々年(度)	前年(度)	前々年(度)	前年(度)		前々年(度)	前年(度)	前々年(度)	前年(度)	
千円	千円	%	%	%	千円	千円	%	%	%	千円	千円	%	%	%	
I 医業収益	-	-	-	-	-	-	-	-	-	-	220,220	225,138	91.1	90.4	2.2
1. 入院診療収益	-	-	-	-	-	-	-	-	-	-	63,320	63,307	26.2	25.4	0.0
保険診療収益	-	-	-	-	-	-	-	-	-	-	62,856	63,305	26.0	25.4	0.7
公害等診療収益	-	-	-	-	-	-	-	-	-	-	0	0	0.0	0.0	-
その他の診療収益	-	-	-	-	-	-	-	-	-	-	464	2	0.2	0.0	-99.6
2. 外来診療収益	-	-	-	-	-	-	-	-	-	-	109,257	104,154	45.2	41.8	-4.7
保険診療収益	-	-	-	-	-	-	-	-	-	-	106,987	101,864	44.3	40.9	-4.8
公害等診療収益	-	-	-	-	-	-	-	-	-	-	99	114	0.0	0.0	15.2
その他の診療収益	-	-	-	-	-	-	-	-	-	-	2,171	2,177	0.9	0.9	0.3
3. その他の医業収益	-	-	-	-	-	-	-	-	-	-	47,643	57,678	19.7	23.2	21.1
II 介護収益	-	-	-	-	-	-	-	-	-	-	21,410	24,008	8.9	9.6	12.1
1. 施設サービス収益	-	-	-	-	-	-	-	-	-	-	18,536	21,403	7.7	8.6	15.5
2. 居宅サービス収益	-	-	-	-	-	-	-	-	-	-	2,000	1,859	0.8	0.7	-7.1
(再掲)短期入所療養介護分	-	-	-	-	-	-	-	-	-	-	0	0	0.0	0.0	-
3. その他の介護収益	-	-	-	-	-	-	-	-	-	-	874	746	0.4	0.3	-14.6
III 医業・介護費用	-	-	-	-	-	-	-	-	-	-	281,639	283,015	116.6	113.6	0.5
1. 給与費	-	-	-	-	-	-	-	-	-	-	157,740	177,712	65.3	71.3	12.7
2. 医薬品費	-	-	-	-	-	-	-	-	-	-	14,288	14,317	5.9	5.7	0.2
3. 材料費	-	-	-	-	-	-	-	-	-	-	10,042	10,121	4.2	4.1	0.8
4. 給食用材料費	-	-	-	-	-	-	-	-	-	-	3,013	3,592	1.2	1.4	19.2
5. 委託費	-	-	-	-	-	-	-	-	-	-	65,998	51,444	27.3	20.6	-22.1
6. 減価償却費	-	-	-	-	-	-	-	-	-	-	579	479	0.2	0.2	-17.3
(再掲)建物減価償却費	-	-	-	-	-	-	-	-	-	-	0	0	0.0	0.0	-
(再掲)医療機器減価償却費	-	-	-	-	-	-	-	-	-	-	251	218	0.1	0.1	-13.1
7. その他の医業・介護費用	-	-	-	-	-	-	-	-	-	-	29,979	25,350	12.4	10.2	-15.4
(再掲)設備機器賃借料	-	-	-	-	-	-	-	-	-	-	1,983	2,373	0.8	1.0	19.7
(再掲)医療機器賃借料	-	-	-	-	-	-	-	-	-	-	889	1,267	0.4	0.5	42.5
IV 損益差額(I+II-III)	-	-	-	-	-	-	-	-	-	-	-40,009	-33,868	-16.6	-13.6	-
V 税金	-	-	-	-	-	-	-	-	-	-	0	0	0.0	0.0	-
VI 税引後の総損益差額(IV-V)	-	-	-	-	-	-	-	-	-	-	-40,009	-33,868	-16.6	-13.6	-
施設数	0	-	-	-	-	0	-	-	-	-	4	-	-	-	-

一般診療所（その他）（集計2）

（1施設当たり損益）

	入院診療収益なし																			
	内科					小児科					精神科					外科				
	金額		構成比率		金額の 伸び率	金額		構成比率		金額の 伸び率	金額		構成比率		金額の 伸び率	金額		構成比率		金額の 伸び率
	前々年(度)	前年(度)	前々年(度)	前年(度)		前々年(度)	前年(度)	前々年(度)	前年(度)		前々年(度)	前年(度)	前々年(度)	前年(度)		前々年(度)	前年(度)	前々年(度)	前年(度)	
千円	千円	%	%	%	千円	千円	%	%	%	千円	千円	%	%	%	千円	千円	%	%	%	
I 医業収益	109,657	108,916	97.5	95.8	-0.7	*	*	*	*	—	*	*	*	*	—	*	*	*	*	—
1. 入院診療収益	0	0	0.0	0.0	—	*	*	*	*	—	*	*	*	*	—	*	*	*	*	—
保険診療収益	0	0	0.0	0.0	—	*	*	*	*	—	*	*	*	*	—	*	*	*	*	—
公害等診療収益	0	0	0.0	0.0	—	*	*	*	*	—	*	*	*	*	—	*	*	*	*	—
その他の診療収益	0	0	0.0	0.0	—	*	*	*	*	—	*	*	*	*	—	*	*	*	*	—
2. 外来診療収益	72,622	68,549	64.6	60.3	-5.6	*	*	*	*	—	*	*	*	*	—	*	*	*	*	—
保険診療収益	69,122	65,122	61.5	57.3	-5.8	*	*	*	*	—	*	*	*	*	—	*	*	*	*	—
公害等診療収益	312	244	0.3	0.2	-21.8	*	*	*	*	—	*	*	*	*	—	*	*	*	*	—
その他の診療収益	3,187	3,184	2.8	2.8	-0.1	*	*	*	*	—	*	*	*	*	—	*	*	*	*	—
3. その他の医業収益	37,036	40,367	32.9	35.5	9.0	*	*	*	*	—	*	*	*	*	—	*	*	*	*	—
II 介護収益	2,802	4,735	2.5	4.2	69.0	*	*	*	*	—	*	*	*	*	—	*	*	*	*	—
1. 施設サービス収益	0	0	0.0	0.0	—	*	*	*	*	—	*	*	*	*	—	*	*	*	*	—
2. 居宅サービス収益	2,729	4,564	2.4	4.0	67.2	*	*	*	*	—	*	*	*	*	—	*	*	*	*	—
(再掲)短期入所療養介護分	0	0	0.0	0.0	—	*	*	*	*	—	*	*	*	*	—	*	*	*	*	—
3. その他の介護収益	73	171	0.1	0.2	134.2	*	*	*	*	—	*	*	*	*	—	*	*	*	*	—
III 医業・介護費用	119,629	119,495	106.4	105.1	-0.1	*	*	*	*	—	*	*	*	*	—	*	*	*	*	—
1. 給与費	69,311	70,176	61.6	61.7	1.2	*	*	*	*	—	*	*	*	*	—	*	*	*	*	—
2. 医薬品費	15,859	14,668	14.1	12.9	-7.5	*	*	*	*	—	*	*	*	*	—	*	*	*	*	—
3. 材料費	2,255	1,998	2.0	1.8	-11.4	*	*	*	*	—	*	*	*	*	—	*	*	*	*	—
4. 給食用材料費	381	397	0.3	0.3	4.2	*	*	*	*	—	*	*	*	*	—	*	*	*	*	—
5. 委託費	7,932	8,227	7.1	7.2	3.7	*	*	*	*	—	*	*	*	*	—	*	*	*	*	—
6. 減価償却費	6,233	6,268	5.5	5.5	0.6	*	*	*	*	—	*	*	*	*	—	*	*	*	*	—
(再掲)建物減価償却費	1,944	1,898	1.7	1.7	-2.4	*	*	*	*	—	*	*	*	*	—	*	*	*	*	—
(再掲)医療機器減価償却費	1,831	1,961	1.6	1.7	7.1	*	*	*	*	—	*	*	*	*	—	*	*	*	*	—
7. その他の医業・介護費用	17,659	17,761	15.7	15.6	0.6	*	*	*	*	—	*	*	*	*	—	*	*	*	*	—
(再掲)設備機器賃借料	1,033	1,120	0.9	1.0	8.4	*	*	*	*	—	*	*	*	*	—	*	*	*	*	—
(再掲)医療機器賃借料	432	478	0.4	0.4	10.6	*	*	*	*	—	*	*	*	*	—	*	*	*	*	—
IV 損益差額（I＋II－III）	-7,169	-5,843	-6.4	-5.1	—	*	*	*	*	—	*	*	*	*	—	*	*	*	*	—
V 税金	720	621	0.6	0.5	-13.8	*	*	*	*	—	*	*	*	*	—	*	*	*	*	—
VI 税引後の総損益差額（IV－V）	-7,889	-6,464	-7.0	-5.7	—	*	*	*	*	—	*	*	*	*	—	*	*	*	*	—
施設数	40	—	—	—	—	*	—	—	—	—	*	—	—	—	—	*	—	—	—	—

一般診療所（その他）（集計2）

（1施設当たり損益）

	入院診療収益なし																			
	整形外科					産婦人科					眼科					耳鼻咽喉科				
	金額		構成比率		金額の 伸び率	金額		構成比率		金額の 伸び率	金額		構成比率		金額の 伸び率	金額		構成比率		金額の 伸び率
	前々年(度)	前年(度)	前々年(度)	前年(度)		前々年(度)	前年(度)	前々年(度)	前年(度)		前々年(度)	前年(度)	前々年(度)	前年(度)		前々年(度)	前年(度)	前々年(度)	前年(度)	
千円	千円	%	%	%	千円	千円	%	%	%	千円	千円	%	%	%	千円	千円	%	%	%	
I 医業収益	-	-	-	-	-	-	-	-	-	-	-	-	-	-	-	-	-	-	-	-
1. 入院診療収益	-	-	-	-	-	-	-	-	-	-	-	-	-	-	-	-	-	-	-	-
保険診療収益	-	-	-	-	-	-	-	-	-	-	-	-	-	-	-	-	-	-	-	-
公害等診療収益	-	-	-	-	-	-	-	-	-	-	-	-	-	-	-	-	-	-	-	-
その他の診療収益	-	-	-	-	-	-	-	-	-	-	-	-	-	-	-	-	-	-	-	-
2. 外来診療収益	-	-	-	-	-	-	-	-	-	-	-	-	-	-	-	-	-	-	-	-
保険診療収益	-	-	-	-	-	-	-	-	-	-	-	-	-	-	-	-	-	-	-	-
公害等診療収益	-	-	-	-	-	-	-	-	-	-	-	-	-	-	-	-	-	-	-	-
その他の診療収益	-	-	-	-	-	-	-	-	-	-	-	-	-	-	-	-	-	-	-	-
3. その他の医業収益	-	-	-	-	-	-	-	-	-	-	-	-	-	-	-	-	-	-	-	-
II 介護収益	-	-	-	-	-	-	-	-	-	-	-	-	-	-	-	-	-	-	-	-
1. 施設サービス収益	-	-	-	-	-	-	-	-	-	-	-	-	-	-	-	-	-	-	-	-
2. 居宅サービス収益	-	-	-	-	-	-	-	-	-	-	-	-	-	-	-	-	-	-	-	-
(再掲)短期入所療養介護分	-	-	-	-	-	-	-	-	-	-	-	-	-	-	-	-	-	-	-	-
3. その他の介護収益	-	-	-	-	-	-	-	-	-	-	-	-	-	-	-	-	-	-	-	-
III 医業・介護費用	-	-	-	-	-	-	-	-	-	-	-	-	-	-	-	-	-	-	-	-
1. 給与費	-	-	-	-	-	-	-	-	-	-	-	-	-	-	-	-	-	-	-	-
2. 医薬品費	-	-	-	-	-	-	-	-	-	-	-	-	-	-	-	-	-	-	-	-
3. 材料費	-	-	-	-	-	-	-	-	-	-	-	-	-	-	-	-	-	-	-	-
4. 給食用材料費	-	-	-	-	-	-	-	-	-	-	-	-	-	-	-	-	-	-	-	-
5. 委託費	-	-	-	-	-	-	-	-	-	-	-	-	-	-	-	-	-	-	-	-
6. 減価償却費	-	-	-	-	-	-	-	-	-	-	-	-	-	-	-	-	-	-	-	-
(再掲)建物減価償却費	-	-	-	-	-	-	-	-	-	-	-	-	-	-	-	-	-	-	-	-
(再掲)医療機器減価償却費	-	-	-	-	-	-	-	-	-	-	-	-	-	-	-	-	-	-	-	-
7. その他の医業・介護費用	-	-	-	-	-	-	-	-	-	-	-	-	-	-	-	-	-	-	-	-
(再掲)設備機器賃借料	-	-	-	-	-	-	-	-	-	-	-	-	-	-	-	-	-	-	-	-
(再掲)医療機器賃借料	-	-	-	-	-	-	-	-	-	-	-	-	-	-	-	-	-	-	-	-
IV 損益差額(I+II-III)	-	-	-	-	-	-	-	-	-	-	-	-	-	-	-	-	-	-	-	-
V 税金	-	-	-	-	-	-	-	-	-	-	-	-	-	-	-	-	-	-	-	-
VI 税引後の総損益差額(IV-V)	-	-	-	-	-	-	-	-	-	-	-	-	-	-	-	-	-	-	-	-
施設数	0	-	-	-	-	0	-	-	-	-	0	-	-	-	-	0	-	-	-	-

一般診療所（その他）（集計2）

（1施設当たり損益）

	入院診療収益なし														
	皮膚科					その他					全体				
	金額		構成比率		金額の 伸び率	金額		構成比率		金額の 伸び率	金額		構成比率		金額の 伸び率
	前々年(度)	前年(度)	前々年(度)	前年(度)		前々年(度)	前年(度)	前々年(度)	前年(度)		前々年(度)	前年(度)	前々年(度)	前年(度)	
千円	千円	%	%	%	千円	千円	%	%	%	千円	千円	%	%	%	
I 医業収益	—	—	—	—	—	*	*	*	*	—	125,667	125,048	98.1	96.7	-0.5
1. 入院診療収益	—	—	—	—	—	*	*	*	*	—	0	0	0.0	0.0	—
保険診療収益	—	—	—	—	—	*	*	*	*	—	0	0	0.0	0.0	—
公害等診療収益	—	—	—	—	—	*	*	*	*	—	0	0	0.0	0.0	—
その他の診療収益	—	—	—	—	—	*	*	*	*	—	0	0	0.0	0.0	—
2. 外来診療収益	—	—	—	—	—	*	*	*	*	—	79,529	75,788	62.1	58.6	-4.7
保険診療収益	—	—	—	—	—	*	*	*	*	—	73,424	69,948	57.3	54.1	-4.7
公害等診療収益	—	—	—	—	—	*	*	*	*	—	278	217	0.2	0.2	-21.9
その他の診療収益	—	—	—	—	—	*	*	*	*	—	5,828	5,623	4.5	4.4	-3.5
3. その他の医業収益	—	—	—	—	—	*	*	*	*	—	46,137	49,260	36.0	38.1	6.8
II 介護収益	—	—	—	—	—	*	*	*	*	—	2,491	4,209	1.9	3.3	69.0
1. 施設サービス収益	—	—	—	—	—	*	*	*	*	—	0	0	0.0	0.0	—
2. 居宅サービス収益	—	—	—	—	—	*	*	*	*	—	2,426	4,057	1.9	3.1	67.2
(再掲)短期入所療養介護分	—	—	—	—	—	*	*	*	*	—	0	0	0.0	0.0	—
3. その他の介護収益	—	—	—	—	—	*	*	*	*	—	65	152	0.1	0.1	133.8
III 医業・介護費用	—	—	—	—	—	*	*	*	*	—	132,652	131,802	103.5	102.0	-0.6
1. 給与費	—	—	—	—	—	*	*	*	*	—	70,149	70,720	54.7	54.7	0.8
2. 医薬品費	—	—	—	—	—	*	*	*	*	—	15,132	14,267	11.8	11.0	-5.7
3. 材料費	—	—	—	—	—	*	*	*	*	—	2,932	2,804	2.3	2.2	-4.4
4. 給食用材料費	—	—	—	—	—	*	*	*	*	—	351	365	0.3	0.3	4.0
5. 委託費	—	—	—	—	—	*	*	*	*	—	9,236	9,473	7.2	7.3	2.6
6. 減価償却費	—	—	—	—	—	*	*	*	*	—	5,843	5,877	4.6	4.5	0.6
(再掲)建物減価償却費	—	—	—	—	—	*	*	*	*	—	1,924	1,883	1.5	1.5	-2.1
(再掲)医療機器減価償却費	—	—	—	—	—	*	*	*	*	—	1,667	1,772	1.3	1.4	6.3
7. その他の医業・介護費用	—	—	—	—	—	*	*	*	*	—	29,010	28,295	22.6	21.9	-2.5
(再掲)設備機器賃借料	—	—	—	—	—	*	*	*	*	—	6,307	5,816	4.9	4.5	-7.8
(再掲)医療機器賃借料	—	—	—	—	—	*	*	*	*	—	4,336	3,817	3.4	3.0	-12.0
IV 損益差額（I + II - III）	—	—	—	—	—	*	*	*	*	—	-4,494	-2,545	-3.5	-2.0	—
V 税金	—	—	—	—	—	*	*	*	*	—	664	787	0.5	0.6	18.5
VI 税引後の総損益差額（IV - V）	—	—	—	—	—	*	*	*	*	—	-5,159	-3,332	-4.0	-2.6	—
施設数	0	—	—	—	—	*	—	—	—	—	45	—	—	—	—

一般診療所（その他）（集計2）

（1施設当たり損益）

	入院診療収益なし(参考)有床																			
	内科					小児科					精神科					外科				
	金額		構成比率		金額の 伸び率	金額		構成比率		金額の 伸び率	金額		構成比率		金額の 伸び率	金額		構成比率		金額の 伸び率
	前々年(度)	前年(度)	前々年(度)	前年(度)		前々年(度)	前年(度)	前々年(度)	前年(度)		前々年(度)	前年(度)	前々年(度)	前年(度)		前々年(度)	前年(度)	前々年(度)	前年(度)	
千円	千円	%	%	%	千円	千円	%	%	%	千円	千円	%	%	%	千円	千円	%	%	%	
I 医療収益	118,159	121,644	93.2	93.7	2.9	—	—	—	—	—	—	—	—	—	—	—	—	—	—	—
1. 入院診療収益	0	0	0.0	0.0	—	—	—	—	—	—	—	—	—	—	—	—	—	—	—	—
保険診療収益	0	0	0.0	0.0	—	—	—	—	—	—	—	—	—	—	—	—	—	—	—	—
公害等診療収益	0	0	0.0	0.0	—	—	—	—	—	—	—	—	—	—	—	—	—	—	—	—
その他の診療収益	0	0	0.0	0.0	—	—	—	—	—	—	—	—	—	—	—	—	—	—	—	—
2. 外来診療収益	89,334	90,716	70.5	69.9	1.5	—	—	—	—	—	—	—	—	—	—	—	—	—	—	—
保険診療収益	87,004	88,401	68.6	68.1	1.6	—	—	—	—	—	—	—	—	—	—	—	—	—	—	—
公害等診療収益	473	536	0.4	0.4	13.3	—	—	—	—	—	—	—	—	—	—	—	—	—	—	—
その他の診療収益	1,858	1,779	1.5	1.4	-4.3	—	—	—	—	—	—	—	—	—	—	—	—	—	—	—
3. その他の医療収益	28,825	30,928	22.7	23.8	7.3	—	—	—	—	—	—	—	—	—	—	—	—	—	—	—
II 介護収益	8,607	8,189	6.8	6.3	-4.9	—	—	—	—	—	—	—	—	—	—	—	—	—	—	—
1. 施設サービス収益	0	0	0.0	0.0	—	—	—	—	—	—	—	—	—	—	—	—	—	—	—	—
2. 居宅サービス収益	7,995	7,550	6.3	5.8	-5.6	—	—	—	—	—	—	—	—	—	—	—	—	—	—	—
(再掲)短期入所療養介護分	0	0	0.0	0.0	—	—	—	—	—	—	—	—	—	—	—	—	—	—	—	—
3. その他の介護収益	612	639	0.5	0.5	4.4	—	—	—	—	—	—	—	—	—	—	—	—	—	—	—
III 医療・介護費用	139,269	145,639	109.9	112.2	4.6	—	—	—	—	—	—	—	—	—	—	—	—	—	—	—
1. 給与費	81,566	85,713	64.3	66.0	5.1	—	—	—	—	—	—	—	—	—	—	—	—	—	—	—
2. 医薬品費	15,064	14,195	11.9	10.9	-5.8	—	—	—	—	—	—	—	—	—	—	—	—	—	—	—
3. 材料費	2,464	2,482	1.9	1.9	0.7	—	—	—	—	—	—	—	—	—	—	—	—	—	—	—
4. 給食用材料費	263	261	0.2	0.2	-0.8	—	—	—	—	—	—	—	—	—	—	—	—	—	—	—
5. 委託費	11,379	9,467	9.0	7.3	-16.8	—	—	—	—	—	—	—	—	—	—	—	—	—	—	—
6. 減価償却費	10,413	11,479	8.2	8.8	10.2	—	—	—	—	—	—	—	—	—	—	—	—	—	—	—
(再掲)建物減価償却費	4,922	4,922	3.9	3.8	0.0	—	—	—	—	—	—	—	—	—	—	—	—	—	—	—
(再掲)医療機器減価償却費	1,708	3,064	1.3	2.4	79.4	—	—	—	—	—	—	—	—	—	—	—	—	—	—	—
7. その他の医療・介護費用	18,120	22,043	14.3	17.0	21.7	—	—	—	—	—	—	—	—	—	—	—	—	—	—	—
(再掲)設備機器賃借料	1,144	1,157	0.9	0.9	1.1	—	—	—	—	—	—	—	—	—	—	—	—	—	—	—
(再掲)医療機器賃借料	1,092	1,031	0.9	0.8	-5.6	—	—	—	—	—	—	—	—	—	—	—	—	—	—	—
IV 損益差額 (I + II - III)	-12,503	-15,807	-9.9	-12.2	—	—	—	—	—	—	—	—	—	—	—	—	—	—	—	—
V 税金	982	433	0.8	0.3	-55.9	—	—	—	—	—	—	—	—	—	—	—	—	—	—	—
VI 税引後の総損益差額 (IV - V)	-13,485	-16,239	-10.6	-12.5	—	—	—	—	—	—	—	—	—	—	—	—	—	—	—	—
施設数	4	—	—	—	—	0	—	—	—	—	0	—	—	—	—	0	—	—	—	—

一般診療所（その他）（集計2）

（1施設当たり損益）

	入院診療収益なし(参考)有床																			
	整形外科					産婦人科					眼科					耳鼻咽喉科				
	金額		構成比率		金額の伸比率	金額		構成比率		金額の伸比率	金額		構成比率		金額の伸比率	金額		構成比率		金額の伸比率
	前々年(度)	前年(度)	前々年(度)	前年(度)		前々年(度)	前年(度)	前々年(度)	前年(度)		前々年(度)	前年(度)	前々年(度)	前年(度)		前々年(度)	前年(度)	前々年(度)	前年(度)	
千円	千円	%	%	%	千円	千円	%	%	%	千円	千円	%	%	%	千円	千円	%	%	%	
I 医業収益	-	-	-	-	-	-	-	-	-	-	-	-	-	-	-	-	-	-	-	-
1. 入院診療収益	-	-	-	-	-	-	-	-	-	-	-	-	-	-	-	-	-	-	-	-
保険診療収益	-	-	-	-	-	-	-	-	-	-	-	-	-	-	-	-	-	-	-	-
公害等診療収益	-	-	-	-	-	-	-	-	-	-	-	-	-	-	-	-	-	-	-	-
その他の診療収益	-	-	-	-	-	-	-	-	-	-	-	-	-	-	-	-	-	-	-	-
2. 外来診療収益	-	-	-	-	-	-	-	-	-	-	-	-	-	-	-	-	-	-	-	-
保険診療収益	-	-	-	-	-	-	-	-	-	-	-	-	-	-	-	-	-	-	-	-
公害等診療収益	-	-	-	-	-	-	-	-	-	-	-	-	-	-	-	-	-	-	-	-
その他の診療収益	-	-	-	-	-	-	-	-	-	-	-	-	-	-	-	-	-	-	-	-
3. その他の医業収益	-	-	-	-	-	-	-	-	-	-	-	-	-	-	-	-	-	-	-	-
II 介護収益	-	-	-	-	-	-	-	-	-	-	-	-	-	-	-	-	-	-	-	-
1. 施設サービス収益	-	-	-	-	-	-	-	-	-	-	-	-	-	-	-	-	-	-	-	-
2. 居宅サービス収益	-	-	-	-	-	-	-	-	-	-	-	-	-	-	-	-	-	-	-	-
(再掲)短期入所療養介護分	-	-	-	-	-	-	-	-	-	-	-	-	-	-	-	-	-	-	-	-
3. その他の介護収益	-	-	-	-	-	-	-	-	-	-	-	-	-	-	-	-	-	-	-	-
III 医業・介護費用	-	-	-	-	-	-	-	-	-	-	-	-	-	-	-	-	-	-	-	-
1. 給与費	-	-	-	-	-	-	-	-	-	-	-	-	-	-	-	-	-	-	-	-
2. 医薬品費	-	-	-	-	-	-	-	-	-	-	-	-	-	-	-	-	-	-	-	-
3. 材料費	-	-	-	-	-	-	-	-	-	-	-	-	-	-	-	-	-	-	-	-
4. 給食用材料費	-	-	-	-	-	-	-	-	-	-	-	-	-	-	-	-	-	-	-	-
5. 委託費	-	-	-	-	-	-	-	-	-	-	-	-	-	-	-	-	-	-	-	-
6. 減価償却費	-	-	-	-	-	-	-	-	-	-	-	-	-	-	-	-	-	-	-	-
(再掲)建物減価償却費	-	-	-	-	-	-	-	-	-	-	-	-	-	-	-	-	-	-	-	-
(再掲)医療機器減価償却費	-	-	-	-	-	-	-	-	-	-	-	-	-	-	-	-	-	-	-	-
7. その他の医業・介護費用	-	-	-	-	-	-	-	-	-	-	-	-	-	-	-	-	-	-	-	-
(再掲)設備機器賃借料	-	-	-	-	-	-	-	-	-	-	-	-	-	-	-	-	-	-	-	-
(再掲)医療機器賃借料	-	-	-	-	-	-	-	-	-	-	-	-	-	-	-	-	-	-	-	-
IV 損益差額(I+II-III)	-	-	-	-	-	-	-	-	-	-	-	-	-	-	-	-	-	-	-	-
V 税金	-	-	-	-	-	-	-	-	-	-	-	-	-	-	-	-	-	-	-	-
VI 税引後の総損益差額(IV-V)	-	-	-	-	-	-	-	-	-	-	-	-	-	-	-	-	-	-	-	-
施設数	0	-	-	-	-	0	-	-	-	-	0	-	-	-	-	0	-	-	-	-

一般診療所（その他）（集計2）

（1施設当たり損益）

	入院診療収益なし(参考)有床														
	皮膚科					その他					全体				
	金額		構成比率		金額の 伸び率	金額		構成比率		金額の 伸び率	金額		構成比率		金額の 伸び率
	前々年(度)	前年(度)	前々年(度)	前年(度)		前々年(度)	前年(度)	前々年(度)	前年(度)		前々年(度)	前年(度)	前々年(度)	前年(度)	
千円	千円	%	%	%	千円	千円	%	%	%	千円	千円	%	%	%	
I 医業収益	-	-	-	-	-	-	-	-	-	-	118,159	121,644	93.2	93.7	2.9
1. 入院診療収益	-	-	-	-	-	-	-	-	-	-	0	0	0.0	0.0	-
保険診療収益	-	-	-	-	-	-	-	-	-	-	0	0	0.0	0.0	-
公害等診療収益	-	-	-	-	-	-	-	-	-	-	0	0	0.0	0.0	-
その他の診療収益	-	-	-	-	-	-	-	-	-	-	0	0	0.0	0.0	-
2. 外来診療収益	-	-	-	-	-	-	-	-	-	-	89,334	90,716	70.5	69.9	1.5
保険診療収益	-	-	-	-	-	-	-	-	-	-	87,004	88,401	68.6	68.1	1.6
公害等診療収益	-	-	-	-	-	-	-	-	-	-	473	536	0.4	0.4	13.3
その他の診療収益	-	-	-	-	-	-	-	-	-	-	1,858	1,779	1.5	1.4	-4.3
3. その他の医業収益	-	-	-	-	-	-	-	-	-	-	28,825	30,928	22.7	23.8	7.3
II 介護収益	-	-	-	-	-	-	-	-	-	-	8,607	8,189	6.8	6.3	-4.9
1. 施設サービス収益	-	-	-	-	-	-	-	-	-	-	0	0	0.0	0.0	-
2. 居宅サービス収益	-	-	-	-	-	-	-	-	-	-	7,995	7,550	6.3	5.8	-5.6
(再掲)短期入所療養介護分	-	-	-	-	-	-	-	-	-	-	0	0	0.0	0.0	-
3. その他の介護収益	-	-	-	-	-	-	-	-	-	-	612	639	0.5	0.5	4.4
III 医業・介護費用	-	-	-	-	-	-	-	-	-	-	139,269	145,639	109.9	112.2	4.6
1. 給与費	-	-	-	-	-	-	-	-	-	-	81,566	85,713	64.3	66.0	5.1
2. 医薬品費	-	-	-	-	-	-	-	-	-	-	15,064	14,195	11.9	10.9	-5.8
3. 材料費	-	-	-	-	-	-	-	-	-	-	2,464	2,482	1.9	1.9	0.7
4. 給食用材料費	-	-	-	-	-	-	-	-	-	-	263	261	0.2	0.2	-0.8
5. 委託費	-	-	-	-	-	-	-	-	-	-	11,379	9,467	9.0	7.3	-16.8
6. 減価償却費	-	-	-	-	-	-	-	-	-	-	10,413	11,479	8.2	8.8	10.2
(再掲)建物減価償却費	-	-	-	-	-	-	-	-	-	-	4,922	4,922	3.9	3.8	0.0
(再掲)医療機器減価償却費	-	-	-	-	-	-	-	-	-	-	1,708	3,064	1.3	2.4	79.4
7. その他の医業・介護費用	-	-	-	-	-	-	-	-	-	-	18,120	22,043	14.3	17.0	21.7
(再掲)設備機器賃借料	-	-	-	-	-	-	-	-	-	-	1,144	1,157	0.9	0.9	1.1
(再掲)医療機器賃借料	-	-	-	-	-	-	-	-	-	-	1,092	1,031	0.9	0.8	-5.6
IV 損益差額(I+II-III)	-	-	-	-	-	-	-	-	-	-	-12,503	-15,807	-9.9	-12.2	-
V 税金	-	-	-	-	-	-	-	-	-	-	982	433	0.8	0.3	-55.9
VI 税引後の総損益差額(IV-V)	-	-	-	-	-	-	-	-	-	-	-13,485	-16,239	-10.6	-12.5	-
施設数	0	-	-	-	-	0	-	-	-	-	4	-	-	-	-

一般診療所（その他）（集計2）

（1施設当たり損益）

	全体																			
	内科					小児科					精神科					外科				
	金額		構成比率		金額の 伸び率	金額		構成比率		金額の 伸び率	金額		構成比率		金額の 伸び率	金額		構成比率		金額の 伸び率
	前々年(度)	前年(度)	前々年(度)	前年(度)		前々年(度)	前年(度)	前々年(度)	前年(度)		前々年(度)	前年(度)	前々年(度)	前年(度)		前々年(度)	前年(度)	前々年(度)	前年(度)	
千円	千円	%	%	%	千円	千円	%	%	%	千円	千円	%	%	%	千円	千円	%	%	%	
I 医療収益	118,014	117,812	97.8	96.4	-0.2	*	*	*	*	—	*	*	*	*	—	*	*	*	*	—
1. 入院診療収益	3,569	3,607	3.0	3.0	1.1	*	*	*	*	—	*	*	*	*	—	*	*	*	*	—
保険診療収益	3,526	3,607	2.9	3.0	2.3	*	*	*	*	—	*	*	*	*	—	*	*	*	*	—
公害等診療収益	0	0	0.0	0.0	—	*	*	*	*	—	*	*	*	*	—	*	*	*	*	—
その他の診療収益	43	0	0.0	0.0	-100.0	*	*	*	*	—	*	*	*	*	—	*	*	*	*	—
2. 外来診療収益	75,739	71,489	62.8	58.5	-5.6	*	*	*	*	—	*	*	*	*	—	*	*	*	*	—
保険診療収益	72,272	68,088	59.9	55.7	-5.8	*	*	*	*	—	*	*	*	*	—	*	*	*	*	—
公害等診療収益	300	237	0.2	0.2	-21.0	*	*	*	*	—	*	*	*	*	—	*	*	*	*	—
その他の診療収益	3,167	3,164	2.6	2.6	-0.1	*	*	*	*	—	*	*	*	*	—	*	*	*	*	—
3. その他の医療収益	38,706	42,716	32.1	35.0	10.4	*	*	*	*	—	*	*	*	*	—	*	*	*	*	—
II 介護収益	2,607	4,405	2.2	3.6	69.0	*	*	*	*	—	*	*	*	*	—	*	*	*	*	—
1. 施設サービス収益	0	0	0.0	0.0	—	*	*	*	*	—	*	*	*	*	—	*	*	*	*	—
2. 居宅サービス収益	2,539	4,245	2.1	3.5	67.2	*	*	*	*	—	*	*	*	*	—	*	*	*	*	—
(再掲)短期入所療養介護分	0	0	0.0	0.0	—	*	*	*	*	—	*	*	*	*	—	*	*	*	*	—
3. その他の介護収益	68	159	0.1	0.1	133.8	*	*	*	*	—	*	*	*	*	—	*	*	*	*	—
III 医療・介護費用	131,026	130,786	108.6	107.0	-0.2	*	*	*	*	—	*	*	*	*	—	*	*	*	*	—
1. 給与費	74,753	76,978	62.0	63.0	3.0	*	*	*	*	—	*	*	*	*	—	*	*	*	*	—
2. 医薬品費	15,840	14,778	13.1	12.1	-6.7	*	*	*	*	—	*	*	*	*	—	*	*	*	*	—
3. 材料費	2,874	2,670	2.4	2.2	-7.1	*	*	*	*	—	*	*	*	*	—	*	*	*	*	—
4. 給食用材料費	467	491	0.4	0.4	5.1	*	*	*	*	—	*	*	*	*	—	*	*	*	*	—
5. 委託費	13,196	12,112	10.9	9.9	-8.2	*	*	*	*	—	*	*	*	*	—	*	*	*	*	—
6. 減価償却費	5,798	5,830	4.8	4.8	0.6	*	*	*	*	—	*	*	*	*	—	*	*	*	*	—
(再掲)建物減価償却費	1,808	1,765	1.5	1.4	-2.4	*	*	*	*	—	*	*	*	*	—	*	*	*	*	—
(再掲)医療機器減価償却費	1,703	1,824	1.4	1.5	7.1	*	*	*	*	—	*	*	*	*	—	*	*	*	*	—
7. その他の医療・介護費用	18,098	17,927	15.0	14.7	-0.9	*	*	*	*	—	*	*	*	*	—	*	*	*	*	—
(再掲)設備機器賃借料	1,089	1,196	0.9	1.0	9.8	*	*	*	*	—	*	*	*	*	—	*	*	*	*	—
(再掲)医療機器賃借料	483	552	0.4	0.5	14.3	*	*	*	*	—	*	*	*	*	—	*	*	*	*	—
IV 損益差額（I＋II－III）	-10,406	-8,569	-8.6	-7.0	—	*	*	*	*	—	*	*	*	*	—	*	*	*	*	—
V 税金	669	578	0.6	0.5	-13.6	*	*	*	*	—	*	*	*	*	—	*	*	*	*	—
VI 税引後の総損益差額（IV－V）	-11,075	-9,147	-9.2	-7.5	—	*	*	*	*	—	*	*	*	*	—	*	*	*	*	—
施設数	43		—	—	—	*	—	—	—	—	*	—	—	—	*	—	—	—	—	

一般診療所（その他）（集計2）

（1施設当たり損益）

	全体																			
	整形外科					産婦人科					眼科					耳鼻咽喉科				
	金額		構成比率		金額の 伸び率	金額		構成比率		金額の 伸び率	金額		構成比率		金額の 伸び率	金額		構成比率		金額の 伸び率
	前々年(度)	前年(度)	前々年(度)	前年(度)		前々年(度)	前年(度)	前々年(度)	前年(度)		前々年(度)	前年(度)	前々年(度)	前年(度)		前々年(度)	前年(度)	前々年(度)	前年(度)	
千円	千円	%	%	%	千円	千円	%	%	%	千円	千円	%	%	%	千円	千円	%	%	%	
I 医業収益	-	-	-	-	-	-	-	-	-	-	-	-	-	-	-	*	*	*	*	-
1. 入院診療収益	-	-	-	-	-	-	-	-	-	-	-	-	-	-	-	*	*	*	*	-
保険診療収益	-	-	-	-	-	-	-	-	-	-	-	-	-	-	-	*	*	*	*	-
公害等診療収益	-	-	-	-	-	-	-	-	-	-	-	-	-	-	-	*	*	*	*	-
その他の診療収益	-	-	-	-	-	-	-	-	-	-	-	-	-	-	-	*	*	*	*	-
2. 外来診療収益	-	-	-	-	-	-	-	-	-	-	-	-	-	-	-	*	*	*	*	-
保険診療収益	-	-	-	-	-	-	-	-	-	-	-	-	-	-	-	*	*	*	*	-
公害等診療収益	-	-	-	-	-	-	-	-	-	-	-	-	-	-	-	*	*	*	*	-
その他の診療収益	-	-	-	-	-	-	-	-	-	-	-	-	-	-	-	*	*	*	*	-
3. その他の医業収益	-	-	-	-	-	-	-	-	-	-	-	-	-	-	-	*	*	*	*	-
II 介護収益	-	-	-	-	-	-	-	-	-	-	-	-	-	-	-	*	*	*	*	-
1. 施設サービス収益	-	-	-	-	-	-	-	-	-	-	-	-	-	-	-	*	*	*	*	-
2. 居宅サービス収益	-	-	-	-	-	-	-	-	-	-	-	-	-	-	-	*	*	*	*	-
(再掲)短期入所療養介護分	-	-	-	-	-	-	-	-	-	-	-	-	-	-	-	*	*	*	*	-
3. その他の介護収益	-	-	-	-	-	-	-	-	-	-	-	-	-	-	-	*	*	*	*	-
III 医業・介護費用	-	-	-	-	-	-	-	-	-	-	-	-	-	-	-	*	*	*	*	-
1. 給与費	-	-	-	-	-	-	-	-	-	-	-	-	-	-	-	*	*	*	*	-
2. 医薬品費	-	-	-	-	-	-	-	-	-	-	-	-	-	-	-	*	*	*	*	-
3. 材料費	-	-	-	-	-	-	-	-	-	-	-	-	-	-	-	*	*	*	*	-
4. 給食用材料費	-	-	-	-	-	-	-	-	-	-	-	-	-	-	-	*	*	*	*	-
5. 委託費	-	-	-	-	-	-	-	-	-	-	-	-	-	-	-	*	*	*	*	-
6. 減価償却費	-	-	-	-	-	-	-	-	-	-	-	-	-	-	-	*	*	*	*	-
(再掲)建物減価償却費	-	-	-	-	-	-	-	-	-	-	-	-	-	-	-	*	*	*	*	-
(再掲)医療機器減価償却費	-	-	-	-	-	-	-	-	-	-	-	-	-	-	-	*	*	*	*	-
7. その他の医業・介護費用	-	-	-	-	-	-	-	-	-	-	-	-	-	-	-	*	*	*	*	-
(再掲)設備機器賃借料	-	-	-	-	-	-	-	-	-	-	-	-	-	-	-	*	*	*	*	-
(再掲)医療機器賃借料	-	-	-	-	-	-	-	-	-	-	-	-	-	-	-	*	*	*	*	-
IV 損益差額（I + II - III）	-	-	-	-	-	-	-	-	-	-	-	-	-	-	-	*	*	*	*	-
V 税金	-	-	-	-	-	-	-	-	-	-	-	-	-	-	-	*	*	*	*	-
VI 税引後の総損益差額（IV - V）	-	-	-	-	-	-	-	-	-	-	-	-	-	-	-	*	*	*	*	-
施設数	0	-	-	-	-	0	-	-	-	-	0	-	-	-	-	*	-	-	-	-

一般診療所（その他）（集計2）

（1施設当たり損益）

	全体														
	皮膚科					その他					全体				
	金額		構成比率		金額の 伸び率	金額		構成比率		金額の 伸び率	金額		構成比率		金額の 伸び率
	前々年(度)	前年(度)	前々年(度)	前年(度)		前々年(度)	前年(度)	前々年(度)	前年(度)		前々年(度)	前年(度)	前々年(度)	前年(度)	
千円	千円	%	%	%	千円	千円	%	%	%	千円	千円	%	%	%	
I 医業収益	-	-	-	-	-	*	*	*	*	-	133,385	133,218	97.1	95.8	-0.1
1. 入院診療収益	-	-	-	-	-	*	*	*	*	-	5,169	5,168	3.8	3.7	0.0
保険診療収益	-	-	-	-	-	*	*	*	*	-	5,131	5,168	3.7	3.7	0.7
公害等診療収益	-	-	-	-	-	*	*	*	*	-	0	0	0.0	0.0	-
その他の診療収益	-	-	-	-	-	*	*	*	*	-	38	0	0.0	0.0	-100.0
2. 外来診療収益	-	-	-	-	-	*	*	*	*	-	81,956	78,103	59.6	56.2	-4.7
保険診療収益	-	-	-	-	-	*	*	*	*	-	76,164	72,554	55.4	52.2	-4.7
公害等診療収益	-	-	-	-	-	*	*	*	*	-	263	208	0.2	0.1	-20.9
その他の診療収益	-	-	-	-	-	*	*	*	*	-	5,529	5,342	4.0	3.8	-3.4
3. その他の医業収益	-	-	-	-	-	*	*	*	*	-	46,260	49,947	33.7	35.9	8.0
II 介護収益	-	-	-	-	-	*	*	*	*	-	4,035	5,825	2.9	4.2	44.4
1. 施設サービス収益	-	-	-	-	-	*	*	*	*	-	1,513	1,747	1.1	1.3	15.5
2. 居宅サービス収益	-	-	-	-	-	*	*	*	*	-	2,391	3,877	1.7	2.8	62.1
(再掲)短期入所療養介護分	-	-	-	-	-	*	*	*	*	-	0	0	0.0	0.0	-
3. その他の介護収益	-	-	-	-	-	*	*	*	*	-	131	201	0.1	0.1	53.4
III 医業・介護費用	-	-	-	-	-	*	*	*	*	-	144,814	144,146	105.4	103.7	-0.5
1. 給与費	-	-	-	-	-	*	*	*	*	-	77,300	79,454	56.3	57.1	2.8
2. 医薬品費	-	-	-	-	-	*	*	*	*	-	15,063	14,271	11.0	10.3	-5.3
3. 材料費	-	-	-	-	-	*	*	*	*	-	3,512	3,401	2.6	2.4	-3.2
4. 給食用材料費	-	-	-	-	-	*	*	*	*	-	568	628	0.4	0.5	10.6
5. 委託費	-	-	-	-	-	*	*	*	*	-	13,869	12,899	10.1	9.3	-7.0
6. 減価償却費	-	-	-	-	-	*	*	*	*	-	5,413	5,436	3.9	3.9	0.4
(再掲)建物減価償却費	-	-	-	-	-	*	*	*	*	-	1,767	1,729	1.3	1.2	-2.2
(再掲)医療機器減価償却費	-	-	-	-	-	*	*	*	*	-	1,552	1,645	1.1	1.2	6.0
7. その他の医業・介護費用	-	-	-	-	-	*	*	*	*	-	29,089	28,055	21.2	20.2	-3.6
(再掲)設備機器賃借料	-	-	-	-	-	*	*	*	*	-	5,954	5,535	4.3	4.0	-7.0
(再掲)医療機器賃借料	-	-	-	-	-	*	*	*	*	-	4,055	3,608	3.0	2.6	-11.0
IV 損益差額（I + II - III）	-	-	-	-	-	*	*	*	*	-	-7,394	-5,102	-5.4	-3.7	-
V 税金	-	-	-	-	-	*	*	*	*	-	610	723	0.4	0.5	18.5
VI 税引後の総損益差額（IV - V）	-	-	-	-	-	*	*	*	*	-	-8,004	-5,825	-5.8	-4.2	-
施設数	0	-	-	-	-	*	-	-	-	-	49	-	-	-	-

一般診療所（全体）（集計2）

（1施設当たり損益）

	入院診療収益あり																			
	内科					小児科					精神科					外科				
	金額		構成比率		金額の 伸び率	金額		構成比率		金額の 伸び率	金額		構成比率		金額の 伸び率	金額		構成比率		金額の 伸び率
	前々年(度)	前年(度)	前々年(度)	前年(度)		前々年(度)	前年(度)	前々年(度)	前年(度)		前々年(度)	前年(度)	前々年(度)	前年(度)		前々年(度)	前年(度)	前々年(度)	前年(度)	
千円	千円	%	%	%	千円	千円	%	%	%	千円	千円	%	%	%	千円	千円	%	%	%	
I 医療収益	267,648	263,978	82.9	83.0	-1.4	—	—	—	—	—	*	*	*	*	—	217,212	212,806	82.8	83.1	-2.0
1. 入院診療収益	81,678	79,916	25.3	25.1	-2.2	—	—	—	—	—	*	*	*	*	—	104,909	102,497	40.0	40.0	-2.3
保険診療収益	76,431	74,939	23.7	23.6	-2.0	—	—	—	—	—	*	*	*	*	—	97,930	95,904	37.3	37.4	-2.1
公害等診療収益	1,015	740	0.3	0.2	-27.1	—	—	—	—	—	*	*	*	*	—	3,733	3,200	1.4	1.2	-14.3
その他の診療収益	4,232	4,237	1.3	1.3	0.1	—	—	—	—	—	*	*	*	*	—	3,246	3,393	1.2	1.3	4.5
2. 外来診療収益	164,169	165,642	50.9	52.1	0.9	—	—	—	—	—	*	*	*	*	—	108,419	102,607	41.3	40.1	-5.4
保険診療収益	156,524	157,959	48.5	49.7	0.9	—	—	—	—	—	*	*	*	*	—	99,097	94,597	37.8	36.9	-4.5
公害等診療収益	384	504	0.1	0.2	31.3	—	—	—	—	—	*	*	*	*	—	3,287	2,649	1.3	1.0	-19.4
その他の診療収益	7,261	7,179	2.2	2.3	-1.1	—	—	—	—	—	*	*	*	*	—	6,034	5,361	2.3	2.1	-11.2
3. その他の医療収益	21,801	18,420	6.8	5.8	-15.5	—	—	—	—	—	*	*	*	*	—	3,885	7,702	1.5	3.0	98.2
II 介護収益	55,065	53,988	17.1	17.0	-2.0	—	—	—	—	—	*	*	*	*	—	45,095	43,323	17.2	16.9	-3.9
1. 施設サービス収益	30,583	30,778	9.5	9.7	0.6	—	—	—	—	—	*	*	*	*	—	20,810	21,037	7.9	8.2	1.1
2. 居宅サービス収益	23,826	22,428	7.4	7.1	-5.9	—	—	—	—	—	*	*	*	*	—	24,034	22,050	9.2	8.6	-8.3
(再掲)短期入所療養介護分	27	9	0.0	0.0	-66.7	—	—	—	—	—	*	*	*	*	—	12,322	10,890	4.7	4.3	-11.6
3. その他の介護収益	656	781	0.2	0.2	19.1	—	—	—	—	—	*	*	*	*	—	251	236	0.1	0.1	-6.0
III 医療・介護費用	297,845	295,951	92.3	93.1	-0.6	—	—	—	—	—	*	*	*	*	—	253,002	255,825	96.5	99.9	1.1
1. 給与費	164,065	167,417	50.8	52.7	2.0	—	—	—	—	—	*	*	*	*	—	139,784	142,508	53.3	55.6	1.9
2. 医薬品費	29,170	28,746	9.0	9.0	-1.5	—	—	—	—	—	*	*	*	*	—	28,108	27,396	10.7	10.7	-2.5
3. 材料費	11,095	11,867	3.4	3.7	7.0	—	—	—	—	—	*	*	*	*	—	5,829	5,551	2.2	2.2	-4.8
4. 給食用材料費	7,367	7,566	2.3	2.4	2.7	—	—	—	—	—	*	*	*	*	—	5,905	5,613	2.3	2.2	-4.9
5. 委託費	19,815	17,897	6.1	5.6	-9.7	—	—	—	—	—	*	*	*	*	—	15,668	15,775	6.0	6.2	0.7
6. 減価償却費	13,110	12,109	4.1	3.8	-7.6	—	—	—	—	—	*	*	*	*	—	10,672	11,484	4.1	4.5	7.6
(再掲)建物減価償却費	3,969	3,925	1.2	1.2	-1.1	—	—	—	—	—	*	*	*	*	—	3,575	4,018	1.4	1.6	12.4
(再掲)医療機器減価償却費	1,019	857	0.3	0.3	-15.9	—	—	—	—	—	*	*	*	*	—	3,678	3,833	1.4	1.5	4.2
7. その他の医療・介護費用	53,223	50,348	16.5	15.8	-5.4	—	—	—	—	—	*	*	*	*	—	47,036	47,497	17.9	18.5	1.0
(再掲)設備機器賃借料	3,709	3,652	1.1	1.1	-1.5	—	—	—	—	—	*	*	*	*	—	5,436	5,342	2.1	2.1	-1.7
(再掲)医療機器賃借料	2,884	2,890	0.9	0.9	0.2	—	—	—	—	—	*	*	*	*	—	3,547	3,392	1.4	1.3	-4.4
IV 損益差額 (I + II - III)	24,868	22,015	7.7	6.9	—	—	—	—	—	—	*	*	*	*	—	9,305	303	3.5	0.1	—
V 税金	—	—	—	—	—	—	—	—	—	—	—	—	—	—	—	—	—	—	—	—
VI 税引後の総損益差額 (IV - V)	—	—	—	—	—	—	—	—	—	—	—	—	—	—	—	—	—	—	—	—
施設数	24	—	—	—	—	0	—	—	—	—	*	—	—	—	—	10	—	—	—	—

一般診療所（全体）（集計2）

（1施設当たり損益）

	入院診療収益あり																			
	整形外科					産婦人科					眼科					耳鼻咽喉科				
	金額		構成比率		金額の 伸び率	金額		構成比率		金額の 伸び率	金額		構成比率		金額の 伸び率	金額		構成比率		金額の 伸び率
	前々年(度)	前年(度)	前々年(度)	前年(度)		前々年(度)	前年(度)	前々年(度)	前年(度)		前々年(度)	前年(度)	前々年(度)	前年(度)		前々年(度)	前年(度)	前々年(度)	前年(度)	
千円	千円	%	%	%	千円	千円	%	%	%	千円	千円	%	%	%	千円	千円	%	%	%	
I 医業収益	328,115	312,527	89.1	88.1	-4.8	392,751	390,433	99.9	99.9	-0.6	239,213	238,182	100.0	100.0	-0.4	105,987	105,208	78.8	76.7	-0.7
1. 入院診療収益	97,058	90,346	26.3	25.5	-6.9	232,766	230,867	59.2	59.0	-0.8	42,047	40,863	17.6	17.2	-2.8	69,561	68,629	51.7	50.0	-1.3
保険診療収益	83,981	80,822	22.8	22.8	-3.8	97,755	100,372	24.9	25.7	2.7	40,449	39,221	16.9	16.5	-3.0	69,561	68,629	51.7	50.0	-1.3
公害等診療収益	11,197	7,706	3.0	2.2	-31.2	6	9	0.0	0.0	50.0	0	0	0.0	0.0	—	0	0	0.0	0.0	—
その他の診療収益	1,880	1,818	0.5	0.5	-3.3	135,005	130,486	34.3	33.4	-3.3	1,597	1,642	0.7	0.7	2.8	0	0	0.0	0.0	—
2. 外来診療収益	217,594	210,852	59.1	59.4	-3.1	110,054	109,150	28.0	27.9	-0.8	195,937	196,097	81.9	82.3	0.1	33,860	33,685	25.2	24.5	-0.5
保険診療収益	197,214	191,491	53.5	54.0	-2.9	75,242	77,300	19.1	19.8	2.7	193,953	194,115	81.1	81.5	0.1	33,857	33,682	25.2	24.5	-0.5
公害等診療収益	18,393	17,305	5.0	4.9	-5.9	11	11	0.0	0.0	0.0	370	444	0.2	0.2	20.0	0	0	0.0	0.0	—
その他の診療収益	1,990	2,056	0.5	0.6	3.3	34,802	31,839	8.8	8.1	-8.5	1,614	1,537	0.7	0.6	-4.8	3	3	0.0	0.0	0.0
3. その他の医業収益	13,460	11,329	3.7	3.2	-15.8	49,931	50,416	12.7	12.9	1.0	1,230	1,222	0.5	0.5	-0.7	2,566	2,893	1.9	2.1	12.7
II 介護収益	40,343	42,342	10.9	11.9	5.0	530	542	0.1	0.1	2.3	0	0	0.0	0.0	—	28,546	32,011	21.2	23.3	12.1
1. 施設サービス収益	26,204	27,267	7.1	7.7	4.1	530	542	0.1	0.1	2.3	0	0	0.0	0.0	—	24,714	28,537	18.4	20.8	15.5
2. 居宅サービス収益	13,719	14,713	3.7	4.1	7.2	0	0	0.0	0.0	—	0	0	0.0	0.0	—	2,667	2,479	2.0	1.8	-7.0
(再掲)短期入所療養介護分	413	576	0.1	0.2	39.5	0	0	0.0	0.0	—	0	0	0.0	0.0	—	0	0	0.0	0.0	—
3. その他の介護収益	420	362	0.1	0.1	-13.8	0	0	0.0	0.0	—	0	0	0.0	0.0	—	1,165	995	0.9	0.7	-14.6
III 医業・介護費用	341,779	334,615	92.8	94.3	-2.1	352,306	355,542	89.6	90.9	0.9	247,435	234,666	103.4	98.5	-5.2	122,071	122,119	90.7	89.0	0.0
1. 給与費	176,416	177,309	47.9	50.0	0.5	207,491	208,255	52.8	53.3	0.4	123,986	118,161	51.8	49.6	-4.7	79,299	83,321	58.9	60.7	5.1
2. 医薬品費	48,873	48,332	13.3	13.6	-1.1	21,201	21,908	5.4	5.6	3.3	20,403	19,970	8.5	8.4	-2.1	5,741	4,801	4.3	3.5	-16.4
3. 材料費	13,778	12,496	3.7	3.5	-9.3	9,373	9,408	2.4	2.4	0.4	32,095	29,722	13.4	12.5	-7.4	2,428	1,915	1.8	1.4	-21.1
4. 給食用材料費	6,505	6,429	1.8	1.8	-1.2	7,969	7,940	2.0	2.0	-0.4	723	711	0.3	0.3	-1.7	2,887	3,573	2.1	2.6	23.8
5. 委託費	13,844	14,695	3.8	4.1	6.1	25,813	25,571	6.6	6.5	-0.9	12,053	12,462	5.0	5.2	3.4	5,364	5,332	4.0	3.9	-0.6
6. 減価償却費	14,619	13,497	4.0	3.8	-7.7	10,694	11,440	2.7	2.9	7.0	9,736	9,063	4.1	3.8	-6.9	1,484	1,330	1.1	1.0	-10.4
(再掲)建物減価償却費	2,877	2,716	0.8	0.8	-5.6	2,694	3,064	0.7	0.8	13.7	2,991	2,726	1.3	1.1	-8.9	39	34	0.0	0.0	-12.8
(再掲)医療機器減価償却費	6,001	4,759	1.6	1.3	-20.7	3,165	3,549	0.8	0.9	12.1	4,482	4,726	1.9	2.0	5.4	341	618	0.3	0.5	81.2
7. その他の医業・介護費用	67,745	61,857	18.4	17.4	-8.7	69,766	71,019	17.7	18.2	1.8	48,438	44,577	20.2	18.7	-8.0	24,868	21,847	18.5	15.9	-12.1
(再掲)設備機器賃借料	5,968	5,448	1.6	1.5	-8.7	2,781	2,449	0.7	0.6	-11.9	7,240	6,884	3.0	2.9	-4.9	1,176	1,597	0.9	1.2	35.8
(再掲)医療機器賃借料	4,581	3,983	1.2	1.1	-13.1	2,375	2,128	0.6	0.5	-10.4	6,990	6,489	2.9	2.7	-7.2	306	705	0.2	0.5	130.4
IV 損益差額（I＋II－III）	26,679	20,255	7.2	5.7	—	40,974	35,434	10.4	9.1	—	-8,221	3,516	-3.4	1.5	—	12,463	15,100	9.3	11.0	—
V 税金	—	—	—	—	—	—	—	—	—	—	—	—	—	—	—	—	—	—	—	—
VI 税引後の総損益差額（IV－V）	—	—	—	—	—	—	—	—	—	—	—	—	—	—	—	—	—	—	—	—
施設数	12	—	—	—	—	21	—	—	—	—	11	—	—	—	—	3	—	—	—	—

一般診療所（全体）（集計2）

（1施設当たり損益）

	入院診療収益あり														
	皮膚科					その他					全体				
	金額		構成比率		金額の 伸び率	金額		構成比率		金額の 伸び率	金額		構成比率		金額の 伸び率
	前々年(度)	前年(度)	前々年(度)	前年(度)		前々年(度)	前年(度)	前々年(度)	前年(度)		前々年(度)	前年(度)	前々年(度)	前年(度)	
千円	千円	%	%	千円	千円	%	%	%	千円	千円	%	%	%		
I 医業収益	*	*	*	*	—	365,263	370,762	99.0	99.1	1.5	298,230	295,158	92.2	92.2	-1.0
1. 入院診療収益	*	*	*	*	—	51,070	54,937	13.8	14.7	7.6	114,493	113,115	35.4	35.3	-1.2
保険診療収益	*	*	*	*	—	47,825	51,602	13.0	13.8	7.9	79,961	80,039	24.7	25.0	0.1
公害等診療収益	*	*	*	*	—	0	0	0.0	0.0	—	2,068	1,503	0.6	0.5	-27.3
その他の診療収益	*	*	*	*	—	3,244	3,335	0.9	0.9	2.8	32,464	31,573	10.0	9.9	-2.7
2. 外来診療収益	*	*	*	*	—	312,062	311,279	84.6	83.2	-0.3	164,591	163,221	50.9	51.0	-0.8
保険診療収益	*	*	*	*	—	303,298	302,152	82.2	80.8	-0.4	150,163	149,665	46.4	46.7	-0.3
公害等診療収益	*	*	*	*	—	47	48	0.0	0.0	2.1	2,817	2,652	0.9	0.8	-5.9
その他の診療収益	*	*	*	*	—	8,717	9,080	2.4	2.4	4.2	11,610	10,905	3.6	3.4	-6.1
3. その他の医業収益	*	*	*	*	—	2,131	4,546	0.6	1.2	113.3	19,147	18,821	5.9	5.9	-1.7
II 介護収益	*	*	*	*	—	3,505	3,406	1.0	0.9	-2.8	25,178	25,073	7.8	7.8	-0.4
1. 施設サービス収益	*	*	*	*	—	3,505	3,406	1.0	0.9	-2.8	14,530	14,850	4.5	4.6	2.2
2. 居宅サービス収益	*	*	*	*	—	0	0	0.0	0.0	—	10,366	9,924	3.2	3.1	-4.3
(再掲)短期入所療養介護分	*	*	*	*	—	0	0	0.0	0.0	—	1,356	1,221	0.4	0.4	-10.0
3. その他の介護収益	*	*	*	*	—	0	0	0.0	0.0	—	282	299	0.1	0.1	6.0
III 医業・介護費用	*	*	*	*	—	342,277	354,328	92.8	94.7	3.5	298,995	298,813	92.5	93.3	-0.1
1. 給与費	*	*	*	*	—	166,925	173,459	45.3	46.4	3.9	163,414	165,222	50.5	51.6	1.1
2. 医薬品費	*	*	*	*	—	49,008	47,017	13.3	12.6	-4.1	29,822	29,435	9.2	9.2	-1.3
3. 材料費	*	*	*	*	—	27,922	27,355	7.6	7.3	-2.0	14,283	13,939	4.4	4.4	-2.4
4. 給食用材料費	*	*	*	*	—	1,061	1,091	0.3	0.3	2.8	5,364	5,391	1.7	1.7	0.5
5. 委託費	*	*	*	*	—	15,645	16,051	4.2	4.3	2.6	17,568	17,241	5.4	5.4	-1.9
6. 減価償却費	*	*	*	*	—	18,149	18,305	4.9	4.9	0.9	12,158	11,977	3.8	3.7	-1.5
(再掲)建物減価償却費	*	*	*	*	—	9,797	9,641	2.7	2.6	-1.6	3,867	3,912	1.2	1.2	1.2
(再掲)医療機器減価償却費	*	*	*	*	—	3,166	3,608	0.9	1.0	14.0	3,113	3,117	1.0	1.0	0.1
7. その他の医業・介護費用	*	*	*	*	—	63,566	71,048	17.2	19.0	11.8	56,387	55,607	17.4	17.4	-1.4
(再掲)設備機器賃借料	*	*	*	*	—	1,255	1,309	0.3	0.3	4.3	3,913	3,728	1.2	1.2	-4.7
(再掲)医療機器賃借料	*	*	*	*	—	474	623	0.1	0.2	31.4	3,094	2,921	1.0	0.9	-5.6
IV 損益差額（I + II - III）	*	*	*	*	—	26,491	19,840	7.2	5.3	—	24,413	21,417	7.5	6.7	—
V 税金	—	—	—	—	—	—	—	—	—	—	—	—	—	—	—
VI 税引後の総損益差額（IV - V）	—	—	—	—	—	—	—	—	—	—	—	—	—	—	—
施設数	*	—	—	—	—	11	—	—	—	—	95	—	—	—	—

一般診療所（全体）（集計2）

（1施設当たり損益）

	入院診療収益なし																			
	内科					小児科					精神科					外科				
	金額		構成比率		金額の 伸び率	金額		構成比率		金額の 伸び率	金額		構成比率		金額の 伸び率	金額		構成比率		金額の 伸び率
	前々年(度)	前年(度)	前々年(度)	前年(度)		前々年(度)	前年(度)	前々年(度)	前年(度)		前々年(度)	前年(度)	前々年(度)	前年(度)		前々年(度)	前年(度)	前々年(度)	前年(度)	
千円	千円	%	%	%	千円	千円	%	%	%	千円	千円	%	%	%	千円	千円	%	%	%	
I 医業収益	119,095	119,410	98.2	98.1	0.3	132,193	133,120	100.0	100.0	0.7	97,609	100,082	100.0	100.0	2.5	129,210	129,920	99.2	99.3	0.5
1. 入院診療収益	0	0	0.0	0.0	—	0	0	0.0	0.0	—	0	0	0.0	0.0	—	0	0	0.0	0.0	—
保険診療収益	0	0	0.0	0.0	—	0	0	0.0	0.0	—	0	0	0.0	0.0	—	0	0	0.0	0.0	—
公害等診療収益	0	0	0.0	0.0	—	0	0	0.0	0.0	—	0	0	0.0	0.0	—	0	0	0.0	0.0	—
その他の診療収益	0	0	0.0	0.0	—	0	0	0.0	0.0	—	0	0	0.0	0.0	—	0	0	0.0	0.0	—
2. 外来診療収益	110,174	110,092	90.8	90.4	-0.1	116,122	117,508	87.8	88.3	1.2	92,681	93,330	95.0	93.3	0.7	124,788	125,456	95.8	95.9	0.5
保険診療収益	103,329	103,223	85.2	84.8	-0.1	90,869	92,424	68.7	69.4	1.7	90,816	91,410	93.0	91.3	0.7	101,126	100,667	77.7	77.0	-0.5
公害等診療収益	395	357	0.3	0.3	-9.6	57	71	0.0	0.1	24.6	9	8	0.0	0.0	-11.1	938	769	0.7	0.6	-18.0
その他の診療収益	6,449	6,512	5.3	5.3	1.0	25,196	25,012	19.1	18.8	-0.7	1,856	1,913	1.9	1.9	3.1	22,724	24,020	17.5	18.4	5.7
3. その他の医業収益	8,921	9,318	7.4	7.7	4.5	16,071	15,612	12.2	11.7	-2.9	4,928	6,753	5.0	6.7	37.0	4,421	4,464	3.4	3.4	1.0
II 介護収益	2,191	2,327	1.8	1.9	6.2	0	0	0.0	0.0	—	0	0	0.0	0.0	—	1,007	895	0.8	0.7	-11.1
1. 施設サービス収益	0	0	0.0	0.0	—	0	0	0.0	0.0	—	0	0	0.0	0.0	—	0	0	0.0	0.0	—
2. 居宅サービス収益	1,862	2,004	1.5	1.6	7.6	0	0	0.0	0.0	—	0	0	0.0	0.0	—	834	715	0.6	0.5	-14.3
(再掲)短期入所療養介護分	0	0	0.0	0.0	—	0	0	0.0	0.0	—	0	0	0.0	0.0	—	0	0	0.0	0.0	—
3. その他の介護収益	329	323	0.3	0.3	-1.8	0	0	0.0	0.0	—	0	0	0.0	0.0	—	173	180	0.1	0.1	4.0
III 医業・介護費用	110,615	110,963	91.2	91.1	0.3	118,463	120,750	89.6	90.7	1.9	84,025	89,474	86.1	89.4	6.5	121,905	124,994	93.6	95.6	2.5
1. 給与費	56,213	56,929	46.3	46.8	1.3	56,026	56,578	42.4	42.5	1.0	48,351	50,888	49.5	50.8	5.2	57,732	59,430	44.3	45.4	2.9
2. 医薬品費	18,862	18,602	15.6	15.3	-1.4	31,653	32,129	23.9	24.1	1.5	14,104	15,199	14.4	15.2	7.8	21,183	20,922	16.3	16.0	-1.2
3. 材料費	3,191	3,312	2.6	2.7	3.8	1,277	1,176	1.0	0.9	-7.9	407	399	0.4	0.4	-2.0	2,744	2,765	2.1	2.1	0.8
4. 給食用材料費	159	161	0.1	0.1	1.3	26	27	0.0	0.0	3.8	295	298	0.3	0.3	1.0	73	76	0.1	0.1	4.1
5. 委託費	5,130	5,171	4.2	4.2	0.8	3,928	4,081	3.0	3.1	3.9	1,839	1,845	1.9	1.8	0.3	3,804	3,962	2.9	3.0	4.2
6. 減価償却費	4,533	4,445	3.7	3.7	-1.9	3,232	3,183	2.4	2.4	-1.5	3,057	3,101	3.1	3.1	1.4	6,237	5,714	4.8	4.4	-8.4
(再掲)建物減価償却費	1,150	1,129	0.9	0.9	-1.8	602	669	0.5	0.5	11.1	1,032	1,083	1.1	1.1	4.9	1,040	1,042	0.8	0.8	0.2
(再掲)医療機器減価償却費	1,357	1,313	1.1	1.1	-3.2	630	595	0.5	0.4	-5.6	272	342	0.3	0.3	25.7	2,839	2,209	2.2	1.7	-22.2
7. その他の医業・介護費用	22,527	22,342	18.6	18.4	-0.8	22,321	23,577	16.9	17.7	5.6	15,971	17,743	16.4	17.7	11.1	30,133	32,124	23.1	24.6	6.6
(再掲)設備機器賃借料	1,895	1,887	1.6	1.6	-0.4	850	745	0.6	0.6	-12.4	293	339	0.3	0.3	15.7	2,373	2,409	1.8	1.8	1.5
(再掲)医療機器賃借料	1,327	1,296	1.1	1.1	-2.3	504	425	0.4	0.3	-15.7	129	142	0.1	0.1	10.1	1,203	1,260	0.9	1.0	4.7
IV 損益差額 (I + II - III)	10,671	10,775	8.8	8.9	—	13,730	12,370	10.4	9.3	—	13,584	10,609	13.9	10.6	—	8,312	5,821	6.4	4.4	—
V 税金	—	—	—	—	—	—	—	—	—	—	—	—	—	—	—	—	—	—	—	—
VI 税引後の総損益差額 (IV - V)	—	—	—	—	—	—	—	—	—	—	—	—	—	—	—	—	—	—	—	—
施設数	531	—	—	—	—	66	—	—	—	—	40	—	—	—	57	—	—	—	—	—

一般診療所（全体）（集計2）

（1施設当たり損益）

	入院診療収益なし																			
	整形外科					産婦人科					眼科					耳鼻咽喉科				
	金額		構成比率		金額の 伸び率	金額		構成比率		金額の 伸び率	金額		構成比率		金額の 伸び率	金額		構成比率		金額の 伸び率
	前々年(度)	前年(度)	前々年(度)	前年(度)		前々年(度)	前年(度)	前々年(度)	前年(度)		前々年(度)	前年(度)	前々年(度)	前年(度)		前々年(度)	前年(度)	前々年(度)	前年(度)	
千円	千円	%	%	%	千円	千円	%	%	%	千円	千円	%	%	%	千円	千円	%	%	%	
I 医業収益	162,948	165,972	93.3	93.2	1.9	166,367	167,256	100.0	100.0	0.5	148,775	147,302	100.0	100.0	-1.0	99,014	99,282	100.0	100.0	0.3
1. 入院診療収益	0	0	0.0	0.0	—	0	0	0.0	0.0	—	0	0	0.0	0.0	—	0	0	0.0	0.0	—
保険診療収益	0	0	0.0	0.0	—	0	0	0.0	0.0	—	0	0	0.0	0.0	—	0	0	0.0	0.0	—
公害等診療収益	0	0	0.0	0.0	—	0	0	0.0	0.0	—	0	0	0.0	0.0	—	0	0	0.0	0.0	—
その他の診療収益	0	0	0.0	0.0	—	0	0	0.0	0.0	—	0	0	0.0	0.0	—	0	0	0.0	0.0	—
2. 外来診療収益	160,324	163,413	91.8	91.8	1.9	156,298	158,012	93.9	94.5	1.1	144,695	144,022	97.3	97.8	-0.5	98,061	98,536	99.0	99.2	0.5
保険診療収益	139,904	142,497	80.1	80.0	1.9	86,840	86,468	52.2	51.7	-0.4	143,398	142,373	96.4	96.7	-0.7	96,646	96,978	97.6	97.7	0.3
公害等診療収益	13,037	13,408	7.5	7.5	2.8	14	14	0.0	0.0	0.0	130	129	0.1	0.1	-0.8	14	12	0.0	0.0	-14.3
その他の診療収益	7,383	7,509	4.2	4.2	1.7	69,443	71,531	41.7	42.8	3.0	1,167	1,520	0.8	1.0	30.2	1,402	1,546	1.4	1.6	10.3
3. その他の医業収益	2,624	2,558	1.5	1.4	-2.5	10,069	9,244	6.1	5.5	-8.2	4,080	3,280	2.7	2.2	-19.6	953	746	1.0	0.8	-21.7
II 介護収益	11,773	12,056	6.7	6.8	2.4	0	0	0.0	0.0	—	0	0	0.0	0.0	—	0	0	0.0	0.0	—
1. 施設サービス収益	0	0	0.0	0.0	—	0	0	0.0	0.0	—	0	0	0.0	0.0	—	0	0	0.0	0.0	—
2. 居宅サービス収益	11,601	11,884	6.6	6.7	2.4	0	0	0.0	0.0	—	0	0	0.0	0.0	—	0	0	0.0	0.0	—
(再掲)短期入所療養介護分	159	96	0.1	0.1	-39.6	0	0	0.0	0.0	—	0	0	0.0	0.0	—	0	0	0.0	0.0	—
3. その他の介護収益	172	171	0.1	0.1	-0.6	0	0	0.0	0.0	—	0	0	0.0	0.0	—	0	0	0.0	0.0	—
III 医業・介護費用	158,508	161,631	90.7	90.8	2.0	147,082	152,346	88.4	91.1	3.6	125,942	125,089	84.7	84.9	-0.7	82,803	84,532	83.6	85.1	2.1
1. 給与費	88,675	92,128	50.8	51.7	3.9	72,823	76,614	43.8	45.8	5.2	68,433	68,988	46.0	46.8	0.8	49,696	50,519	50.2	50.9	1.7
2. 医薬品費	21,503	21,171	12.3	11.9	-1.5	19,716	20,736	11.9	12.4	5.2	11,662	11,623	7.8	7.9	-0.3	5,608	5,839	5.7	5.9	4.1
3. 材料費	4,028	4,520	2.3	2.5	12.2	3,943	4,383	2.4	2.6	11.2	5,709	6,291	3.8	4.3	10.2	1,755	1,765	1.8	1.8	0.6
4. 給食用材料費	776	797	0.4	0.4	2.7	1,242	1,243	0.7	0.7	0.1	0	0	0.0	0.0	—	4	4	0.0	0.0	0.0
5. 委託費	4,780	4,704	2.7	2.6	-1.6	8,871	8,857	5.3	5.3	-0.2	3,605	3,615	2.4	2.5	0.3	2,288	2,245	2.3	2.3	-1.9
6. 減価償却費	6,500	6,429	3.7	3.6	-1.1	6,043	5,016	3.6	3.0	-17.0	6,899	6,378	4.6	4.3	-7.6	3,513	3,593	3.5	3.6	2.3
(再掲)建物減価償却費	1,280	1,322	0.7	0.7	3.3	790	761	0.5	0.5	-3.7	1,095	992	0.7	0.7	-9.4	611	616	0.6	0.6	0.8
(再掲)医療機器減価償却費	1,751	1,802	1.0	1.0	2.9	2,408	2,140	1.4	1.3	-11.1	3,360	3,029	2.3	2.1	-9.9	839	681	0.8	0.7	-18.8
7. その他の医業・介護費用	32,247	31,883	18.5	17.9	-1.1	34,445	35,498	20.7	21.2	3.1	29,634	28,194	19.9	19.1	-4.9	19,939	20,567	20.1	20.7	3.1
(再掲)設備機器賃借料	1,845	1,782	1.1	1.0	-3.4	1,449	1,538	0.9	0.9	6.1	1,880	1,800	1.3	1.2	-4.3	1,235	1,266	1.2	1.3	2.5
(再掲)医療機器賃借料	1,332	1,292	0.8	0.7	-3.0	354	330	0.2	0.2	-6.8	1,283	1,291	0.9	0.9	0.6	774	764	0.8	0.8	-1.3
IV 損益差額 (I + II - III)	16,212	16,396	9.3	9.2	—	19,285	14,910	11.6	8.9	—	22,833	22,213	15.3	15.1	—	16,211	14,750	16.4	14.9	—
V 税金	—	—	—	—	—	—	—	—	—	—	—	—	—	—	—	—	—	—	—	—
VI 税引後の総損益差額 (IV - V)	—	—	—	—	—	—	—	—	—	—	—	—	—	—	—	—	—	—	—	—
施設数	91	—	—	—	—	25	—	—	—	—	85	—	—	—	71	—	—	—	—	—

一般診療所（全体）（集計2）

（1施設当たり損益）

	入院診療収益なし														
	皮膚科					その他					全体				
	金額		構成比率		金額の 伸び率	金額		構成比率		金額の 伸び率	金額		構成比率		金額の 伸び率
	前々年(度)	前年(度)	前々年(度)	前年(度)		前々年(度)	前年(度)	前々年(度)	前年(度)		前々年(度)	前年(度)	前々年(度)	前年(度)	
千円	千円	%	%	%	千円	千円	%	%	%	千円	千円	%	%	%	
I 医業収益	98,945	99,484	100.0	100.0	0.5	341,046	340,573	100.0	100.0	-0.1	132,647	133,185	98.4	98.3	0.4
1. 入院診療収益	0	0	0.0	0.0	—	0	0	0.0	0.0	—	0	0	0.0	0.0	—
保険診療収益	0	0	0.0	0.0	—	0	0	0.0	0.0	—	0	0	0.0	0.0	—
公害等診療収益	0	0	0.0	0.0	—	0	0	0.0	0.0	—	0	0	0.0	0.0	—
その他の診療収益	0	0	0.0	0.0	—	0	0	0.0	0.0	—	0	0	0.0	0.0	—
2. 外来診療収益	96,551	97,541	97.6	98.0	1.0	324,086	323,731	95.0	95.1	-0.1	125,156	125,585	92.8	92.7	0.3
保険診療収益	86,963	87,610	87.9	88.1	0.7	315,897	315,972	92.6	92.8	0.0	114,425	114,657	84.9	84.7	0.2
公害等診療収益	103	90	0.1	0.1	-12.6	75	83	0.0	0.0	10.7	1,390	1,394	1.0	1.0	0.3
その他の診療収益	9,484	9,841	9.6	9.9	3.8	8,113	7,677	2.4	2.3	-5.4	9,341	9,534	6.9	7.0	2.1
3. その他の医業収益	2,395	1,943	2.4	2.0	-18.9	16,960	16,842	5.0	4.9	-0.7	7,491	7,600	5.6	5.6	1.5
II 介護収益	3	3	0.0	0.0	0.0	1	0	0.0	0.0	-100.0	2,161	2,247	1.6	1.7	4.0
1. 施設サービス収益	0	0	0.0	0.0	—	0	0	0.0	0.0	—	0	0	0.0	0.0	—
2. 居宅サービス収益	3	3	0.0	0.0	0.0	0	0	0.0	0.0	—	1,972	2,061	1.5	1.5	4.5
(再掲)短期入所療養介護分	0	0	0.0	0.0	—	0	0	0.0	0.0	—	14	8	0.0	0.0	-42.9
3. その他の介護収益	0	0	0.0	0.0	—	1	0	0.0	0.0	-100.0	189	186	0.1	0.1	-1.6
III 医業・介護費用	88,735	88,926	89.7	89.4	0.2	313,896	310,339	92.0	91.1	-1.1	121,358	122,365	90.0	90.4	0.8
1. 給与費	48,489	48,842	49.0	49.1	0.7	136,619	137,303	40.1	40.3	0.5	62,253	63,361	46.2	46.8	1.8
2. 医薬品費	12,571	12,888	12.7	13.0	2.5	55,566	49,346	16.3	14.5	-11.2	19,403	19,126	14.4	14.1	-1.4
3. 材料費	1,791	1,863	1.8	1.9	4.0	24,886	24,987	7.3	7.3	0.4	3,862	4,024	2.9	3.0	4.2
4. 給食用材料費	0	0	0.0	0.0	—	274	237	0.1	0.1	-13.5	202	204	0.1	0.2	1.0
5. 委託費	4,174	3,695	4.2	3.7	-11.5	15,602	15,928	4.6	4.7	2.1	4,940	4,956	3.7	3.7	0.3
6. 減価償却費	3,144	3,447	3.2	3.5	9.6	15,044	13,474	4.4	4.0	-10.4	5,127	4,945	3.8	3.7	-3.5
(再掲)建物減価償却費	597	647	0.6	0.7	8.4	4,760	4,284	1.4	1.3	-10.0	1,171	1,147	0.9	0.8	-2.0
(再掲)医療機器減価償却費	1,139	1,250	1.2	1.3	9.7	4,462	3,945	1.3	1.2	-11.6	1,637	1,530	1.2	1.1	-6.5
7. その他の医業・介護費用	18,566	18,191	18.8	18.3	-2.0	65,906	69,065	19.3	20.3	4.8	25,572	25,748	19.0	19.0	0.7
(再掲)設備機器賃借料	708	691	0.7	0.7	-2.4	10,023	9,710	2.9	2.9	-3.1	1,971	1,944	1.5	1.4	-1.4
(再掲)医療機器賃借料	305	293	0.3	0.3	-3.9	7,510	7,012	2.2	2.1	-6.6	1,334	1,294	1.0	1.0	-3.0
IV 損益差額（I＋II－III）	10,214	10,561	10.3	10.6	—	27,151	30,234	8.0	8.9	—	13,450	13,068	10.0	9.6	—
V 税金	—	—	—	—	—	—	—	—	—	—	—	—	—	—	—
VI 税引後の総損益差額（IV－V）	—	—	—	—	—	—	—	—	—	—	—	—	—	—	—
施設数	56	—	—	—	—	39	—	—	—	—	1,061	—	—	—	—

一般診療所（全体）（集計2）

（1施設当たり損益）

	入院診療収益なし(参考)有床																			
	内科					小児科					精神科					外科				
	金額		構成比率		金額の 伸び率	金額		構成比率		金額の 伸び率	金額		構成比率		金額の 伸び率	金額		構成比率		金額の 伸び率
	前々年(度)	前年(度)	前々年(度)	前年(度)		前々年(度)	前年(度)	前々年(度)	前年(度)		前々年(度)	前年(度)	前々年(度)	前年(度)		前々年(度)	前年(度)	前々年(度)	前年(度)	
千円	千円	%	%	%	千円	千円	%	%	%	千円	千円	%	%	%	千円	千円	%	%	%	
I 医業収益	300,252	298,741	98.6	98.6	-0.5	*	*	*	*	—	*	*	*	*	—	*	*	*	*	—
1. 入院診療収益	0	0	0.0	0.0	—	*	*	*	*	—	*	*	*	*	—	*	*	*	*	—
保険診療収益	0	0	0.0	0.0	—	*	*	*	*	—	*	*	*	*	—	*	*	*	*	—
公害等診療収益	0	0	0.0	0.0	—	*	*	*	*	—	*	*	*	*	—	*	*	*	*	—
その他の診療収益	0	0	0.0	0.0	—	*	*	*	*	—	*	*	*	*	—	*	*	*	*	—
2. 外来診療収益	282,276	279,734	92.7	92.4	-0.9	*	*	*	*	—	*	*	*	*	—	*	*	*	*	—
保険診療収益	263,243	260,542	86.4	86.0	-1.0	*	*	*	*	—	*	*	*	*	—	*	*	*	*	—
公害等診療収益	314	344	0.1	0.1	9.6	*	*	*	*	—	*	*	*	*	—	*	*	*	*	—
その他の診療収益	18,719	18,848	6.1	6.2	0.7	*	*	*	*	—	*	*	*	*	—	*	*	*	*	—
3. その他の医業収益	17,976	19,007	5.9	6.3	5.7	*	*	*	*	—	*	*	*	*	—	*	*	*	*	—
II 介護収益	4,304	4,094	1.4	1.4	-4.9	*	*	*	*	—	*	*	*	*	—	*	*	*	*	—
1. 施設サービス収益	0	0	0.0	0.0	—	*	*	*	*	—	*	*	*	*	—	*	*	*	*	—
2. 居宅サービス収益	3,998	3,775	1.3	1.2	-5.6	*	*	*	*	—	*	*	*	*	—	*	*	*	*	—
(再掲)短期入所療養介護分	0	0	0.0	0.0	—	*	*	*	*	—	*	*	*	*	—	*	*	*	*	—
3. その他の介護収益	306	320	0.1	0.1	4.6	*	*	*	*	—	*	*	*	*	—	*	*	*	*	—
III 医業・介護費用	240,843	242,855	79.1	80.2	0.8	*	*	*	*	—	*	*	*	*	—	*	*	*	*	—
1. 給与費	108,192	113,238	35.5	37.4	4.7	*	*	*	*	—	*	*	*	*	—	*	*	*	*	—
2. 医薬品費	39,579	36,481	13.0	12.0	-7.8	*	*	*	*	—	*	*	*	*	—	*	*	*	*	—
3. 材料費	36,195	37,326	11.9	12.3	3.1	*	*	*	*	—	*	*	*	*	—	*	*	*	*	—
4. 給食用材料費	267	272	0.1	0.1	1.9	*	*	*	*	—	*	*	*	*	—	*	*	*	*	—
5. 委託費	9,643	8,233	3.2	2.7	-14.6	*	*	*	*	—	*	*	*	*	—	*	*	*	*	—
6. 減価償却費	13,587	12,827	4.5	4.2	-5.6	*	*	*	*	—	*	*	*	*	—	*	*	*	*	—
(再掲)建物減価償却費	3,501	3,477	1.1	1.1	-0.7	*	*	*	*	—	*	*	*	*	—	*	*	*	*	—
(再掲)医療機器減価償却費	6,165	5,584	2.0	1.8	-9.4	*	*	*	*	—	*	*	*	*	—	*	*	*	*	—
7. その他の医業・介護費用	33,380	34,477	11.0	11.4	3.3	*	*	*	*	—	*	*	*	*	—	*	*	*	*	—
(再掲)設備機器賃借料	1,299	1,366	0.4	0.5	5.2	*	*	*	*	—	*	*	*	*	—	*	*	*	*	—
(再掲)医療機器賃借料	1,175	1,244	0.4	0.4	5.9	*	*	*	*	—	*	*	*	*	—	*	*	*	*	—
IV 損益差額 (I + II - III)	63,713	59,981	20.9	19.8	—	*	*	*	*	—	*	*	*	*	—	*	*	*	*	—
V 税金	—	—	—	—	—	—	—	—	—	—	—	—	—	—	—	—	—	—	—	—
VI 税引後の総損益差額 (IV - V)	—	—	—	—	—	—	—	—	—	—	—	—	—	—	—	—	—	—	—	—
施設数	8	—	—	—	—	*	—	—	—	—	*	—	—	—	—	*	—	—	—	—

一般診療所（全体）（集計2）

（1施設当たり損益）

	入院診療収益なし(参考)有床																			
	整形外科					産婦人科					眼科					耳鼻咽喉科				
	金額		構成比率		金額の 伸び率	金額		構成比率		金額の 伸び率	金額		構成比率		金額の 伸び率	金額		構成比率		金額の 伸び率
	前々年(度)	前年(度)	前々年(度)	前年(度)		前々年(度)	前年(度)	前々年(度)	前年(度)		前々年(度)	前年(度)	前々年(度)	前年(度)		前々年(度)	前年(度)	前々年(度)	前年(度)	
千円	千円	%	%	%	千円	千円	%	%	%	千円	千円	%	%	%	千円	千円	%	%	%	
I 医業収益	199,673	202,940	96.7	97.5	1.6	232,700	219,591	100.0	100.0	-5.6	236,606	220,860	100.0	100.0	-6.7	—	—	—	—	—
1. 入院診療収益	0	0	0.0	0.0	—	0	0	0.0	0.0	—	0	0	0.0	0.0	—	—	—	—	—	—
保険診療収益	0	0	0.0	0.0	—	0	0	0.0	0.0	—	0	0	0.0	0.0	—	—	—	—	—	—
公害等診療収益	0	0	0.0	0.0	—	0	0	0.0	0.0	—	0	0	0.0	0.0	—	—	—	—	—	—
その他の診療収益	0	0	0.0	0.0	—	0	0	0.0	0.0	—	0	0	0.0	0.0	—	—	—	—	—	—
2. 外来診療収益	197,839	200,889	95.9	96.5	1.5	221,468	207,877	95.2	94.7	-6.1	222,376	219,668	94.0	99.5	-1.2	—	—	—	—	—
保険診療収益	179,856	181,663	87.1	87.3	1.0	110,125	104,239	47.3	47.5	-5.3	220,487	213,713	93.2	96.8	-3.1	—	—	—	—	—
公害等診療収益	11,930	12,091	5.8	5.8	1.3	0	1	0.0	0.0	—	318	254	0.1	0.1	-20.1	—	—	—	—	—
その他の診療収益	6,053	7,135	2.9	3.4	17.9	111,343	103,638	47.8	47.2	-6.9	1,571	5,701	0.7	2.6	262.9	—	—	—	—	—
3. その他の医業収益	1,835	2,051	0.9	1.0	11.8	11,232	11,713	4.8	5.3	4.3	14,230	1,192	6.0	0.5	-91.6	—	—	—	—	—
II 介護収益	6,726	5,171	3.3	2.5	-23.1	0	0	0.0	0.0	—	0	0	0.0	0.0	—	—	—	—	—	—
1. 施設サービス収益	0	0	0.0	0.0	—	0	0	0.0	0.0	—	0	0	0.0	0.0	—	—	—	—	—	—
2. 居宅サービス収益	6,726	5,171	3.3	2.5	-23.1	0	0	0.0	0.0	—	0	0	0.0	0.0	—	—	—	—	—	—
(再掲)短期入所療養介護分	3,620	2,178	1.8	1.0	-39.8	0	0	0.0	0.0	—	0	0	0.0	0.0	—	—	—	—	—	—
3. その他の介護収益	0	0	0.0	0.0	—	0	0	0.0	0.0	—	0	0	0.0	0.0	—	—	—	—	—	—
III 医業・介護費用	198,863	201,181	96.3	96.7	1.2	222,481	217,362	95.6	99.0	-2.3	199,493	178,336	84.3	80.7	-10.6	—	—	—	—	—
1. 給与費	94,984	96,933	46.0	46.6	2.1	106,746	106,166	45.9	48.3	-0.5	87,989	89,050	37.2	40.3	1.2	—	—	—	—	—
2. 医薬品費	21,224	18,633	10.3	9.0	-12.2	29,758	28,176	12.8	12.8	-5.3	12,752	13,548	5.4	6.1	6.2	—	—	—	—	—
3. 材料費	2,254	2,705	1.1	1.3	20.0	4,117	4,097	1.8	1.9	-0.5	13,129	13,937	5.5	6.3	6.2	—	—	—	—	—
4. 給食用材料費	598	509	0.3	0.2	-14.9	4,435	4,439	1.9	2.0	0.1	0	0	0.0	0.0	—	—	—	—	—	—
5. 委託費	25,170	26,748	12.2	12.9	6.3	14,347	13,831	6.2	6.3	-3.6	2,468	2,456	1.0	1.1	-0.5	—	—	—	—	—
6. 減価償却費	2,991	3,562	1.4	1.7	19.1	8,421	7,013	3.6	3.2	-16.7	13,520	13,717	5.7	6.2	1.5	—	—	—	—	—
(再掲)建物減価償却費	159	149	0.1	0.1	-6.3	810	804	0.3	0.4	-0.7	1,265	1,265	0.5	0.6	0.0	—	—	—	—	—
(再掲)医療機器減価償却費	1,962	2,358	1.0	1.1	20.2	3,592	3,300	1.5	1.5	-8.1	6,681	7,227	2.8	3.3	8.2	—	—	—	—	—
7. その他の医業・介護費用	51,642	52,090	25.0	25.0	0.9	54,657	53,640	23.5	24.4	-1.9	69,634	45,628	29.4	20.7	-34.5	—	—	—	—	—
(再掲)設備機器賃借料	3,530	4,308	1.7	2.1	22.0	4,241	4,347	1.8	2.0	2.5	3,713	4,545	1.6	2.1	22.4	—	—	—	—	—
(再掲)医療機器賃借料	3,530	4,308	1.7	2.1	22.0	894	847	0.4	0.4	-5.3	3,713	4,545	1.6	2.1	22.4	—	—	—	—	—
IV 損益差額 (I + II - III)	7,536	6,931	3.7	3.3	—	10,219	2,229	4.4	1.0	—	37,114	42,524	15.7	19.3	—	—	—	—	—	—
V 税金	—	—	—	—	—	—	—	—	—	—	—	—	—	—	—	—	—	—	—	—
VI 税引後の総損益差額 (IV - V)	—	—	—	—	—	—	—	—	—	—	—	—	—	—	—	—	—	—	—	—
施設数	4	—	—	—	—	7	—	—	—	—	3	—	—	—	0	—	—	—	—	—

一般診療所（全体）（集計2）

（1施設当たり損益）

	入院診療収益なし(参考)有床														
	皮膚科					その他					全体				
	金額		構成比率		金額の 伸び率	金額		構成比率		金額の 伸び率	金額		構成比率		金額の 伸び率
	前々年(度)	前年(度)	前々年(度)	前年(度)		前々年(度)	前年(度)	前々年(度)	前年(度)		前々年(度)	前年(度)	前々年(度)	前年(度)	
千円	千円	%	%	%	千円	千円	%	%	%	千円	千円	%	%	%	
I 医業収益	—	—	—	—	—	*	*	*	*	—	247,038	241,514	99.1	99.2	-2.2
1. 入院診療収益	—	—	—	—	—	*	*	*	*	—	0	0	0.0	0.0	—
保険診療収益	—	—	—	—	—	*	*	*	*	—	0	0	0.0	0.0	—
公害等診療収益	—	—	—	—	—	*	*	*	*	—	0	0	0.0	0.0	—
その他の診療収益	—	—	—	—	—	*	*	*	*	—	0	0	0.0	0.0	—
2. 外来診療収益	—	—	—	—	—	*	*	*	*	—	236,705	232,166	94.9	95.3	-1.9
保険診療収益	—	—	—	—	—	*	*	*	*	—	196,505	193,257	78.8	79.4	-1.7
公害等診療収益	—	—	—	—	—	*	*	*	*	—	1,900	1,967	0.8	0.8	3.5
その他の診療収益	—	—	—	—	—	*	*	*	*	—	38,300	36,942	15.4	15.2	-3.5
3. その他の医業収益	—	—	—	—	—	*	*	*	*	—	10,333	9,348	4.1	3.8	-9.5
II 介護収益	—	—	—	—	—	*	*	*	*	—	2,281	1,990	0.9	0.8	-12.8
1. 施設サービス収益	—	—	—	—	—	*	*	*	*	—	0	0	0.0	0.0	—
2. 居宅サービス収益	—	—	—	—	—	*	*	*	*	—	2,190	1,896	0.9	0.8	-13.4
(再掲)短期入所療養介護分	—	—	—	—	—	*	*	*	*	—	536	323	0.2	0.1	-39.7
3. その他の介護収益	—	—	—	—	—	*	*	*	*	—	91	95	0.0	0.0	4.4
III 医業・介護費用	—	—	—	—	—	*	*	*	*	—	221,081	219,734	88.7	90.2	-0.6
1. 給与費	—	—	—	—	—	*	*	*	*	—	105,545	108,255	42.3	44.5	2.6
2. 医薬品費	—	—	—	—	—	*	*	*	*	—	29,432	27,458	11.8	11.3	-6.7
3. 材料費	—	—	—	—	—	*	*	*	*	—	16,638	17,336	6.7	7.1	4.2
4. 給食用材料費	—	—	—	—	—	*	*	*	*	—	1,318	1,307	0.5	0.5	-0.8
5. 委託費	—	—	—	—	—	*	*	*	*	—	11,420	10,972	4.6	4.5	-3.9
6. 減価償却費	—	—	—	—	—	*	*	*	*	—	10,013	9,331	4.0	3.8	-6.8
(再掲)建物減価償却費	—	—	—	—	—	*	*	*	*	—	1,725	1,694	0.7	0.7	-1.8
(再掲)医療機器減価償却費	—	—	—	—	—	*	*	*	*	—	4,253	4,137	1.7	1.7	-2.7
7. その他の医業・介護費用	—	—	—	—	—	*	*	*	*	—	46,716	45,076	18.7	18.5	-3.5
(再掲)設備機器賃借料	—	—	—	—	—	*	*	*	*	—	2,757	3,141	1.1	1.3	13.9
(再掲)医療機器賃借料	—	—	—	—	—	*	*	*	*	—	1,670	1,947	0.7	0.8	16.6
IV 損益差額(I+II-III)	—	—	—	—	—	*	*	*	*	—	28,238	23,771	11.3	9.8	—
V 税金	—	—	—	—	—	—	—	—	—	—	—	—	—	—	—
VI 税引後の総損益差額(IV-V)	—	—	—	—	—	—	—	—	—	—	—	—	—	—	—
施設数	0	—	—	—	—	*	—	—	—	—	27	—	—	—	—

一般診療所（全体）（集計2）

（1施設当たり損益）

	全体																			
	内科					小児科					精神科					外科				
	金額		構成比率		金額の 伸び率	金額		構成比率		金額の 伸び率	金額		構成比率		金額の 伸び率	金額		構成比率		金額の 伸び率
	前々年(度)	前年(度)	前々年(度)	前年(度)		前々年(度)	前年(度)	前々年(度)	前年(度)		前々年(度)	前年(度)	前々年(度)	前年(度)		前々年(度)	前年(度)	前々年(度)	前年(度)	
千円	千円	%	%	%	千円	千円	%	%	%	千円	千円	%	%	%	千円	千円	%	%	%	
I 医業収益	125,519	125,662	96.6	96.5	0.1	132,193	133,120	100.0	100.0	0.7	103,991	106,188	100.0	100.0	2.1	142,344	142,291	94.9	95.2	0.0
1. 入院診療収益	3,532	3,456	2.7	2.7	-2.2	0	0	0.0	0.0	—	8,763	8,547	8.4	8.0	-2.5	15,658	15,298	10.4	10.2	-2.3
保険診療収益	3,305	3,241	2.5	2.5	-1.9	0	0	0.0	0.0	—	8,763	8,547	8.4	8.0	-2.5	14,616	14,314	9.7	9.6	-2.1
公害等診療収益	44	32	0.0	0.0	-27.3	0	0	0.0	0.0	—	0	0	0.0	0.0	—	557	478	0.4	0.3	-14.2
その他の診療収益	183	183	0.1	0.1	0.0	0	0	0.0	0.0	—	0	0	0.0	0.0	—	484	506	0.3	0.3	4.5
2. 外来診療収益	112,508	112,494	86.5	86.4	0.0	116,122	117,508	87.8	88.3	1.2	90,420	91,054	86.9	85.7	0.7	122,345	122,046	81.6	81.6	-0.2
保険診療収益	105,629	105,590	81.3	81.1	0.0	90,869	92,424	68.7	69.4	1.7	88,601	89,180	85.2	84.0	0.7	100,823	99,761	67.2	66.7	-1.1
公害等診療収益	395	363	0.3	0.3	-8.1	57	71	0.0	0.1	24.6	9	7	0.0	0.0	-22.2	1,289	1,050	0.9	0.7	-18.5
その他の診療収益	6,484	6,541	5.0	5.0	0.9	25,196	25,012	19.1	18.8	-0.7	1,811	1,866	1.7	1.8	3.0	20,233	21,235	13.5	14.2	5.0
3. その他の医業収益	9,478	9,711	7.3	7.5	2.5	16,071	15,612	12.2	11.7	-2.9	4,808	6,588	4.6	6.2	37.0	4,341	4,947	2.9	3.3	14.0
II 介護収益	4,478	4,561	3.4	3.5	1.9	0	0	0.0	0.0	—	0	0	0.0	0.0	—	7,587	7,228	5.1	4.8	-4.7
1. 施設サービス収益	1,322	1,331	1.0	1.0	0.7	0	0	0.0	0.0	—	0	0	0.0	0.0	—	3,106	3,140	2.1	2.1	1.1
2. 居宅サービス収益	2,812	2,887	2.2	2.2	2.7	0	0	0.0	0.0	—	0	0	0.0	0.0	—	4,297	3,899	2.9	2.6	-9.3
(再掲)短期入所療養介護分	1	0	0.0	0.0	-100.0	0	0	0.0	0.0	—	0	0	0.0	0.0	—	1,839	1,625	1.2	1.1	-11.6
3. その他の介護収益	344	343	0.3	0.3	-0.3	0	0	0.0	0.0	—	0	0	0.0	0.0	—	185	189	0.1	0.1	2.2
III 医業・介護費用	118,711	118,962	91.3	91.4	0.2	118,463	120,750	89.6	90.7	1.9	87,585	93,154	84.2	87.7	6.4	141,471	144,521	94.4	96.7	2.2
1. 給与費	60,877	61,707	46.8	47.4	1.4	56,026	56,578	42.4	42.5	1.0	52,416	55,205	50.4	52.0	5.3	69,979	71,830	46.7	48.0	2.6
2. 医薬品費	19,308	19,041	14.9	14.6	-1.4	31,653	32,129	23.9	24.1	1.5	13,884	14,930	13.4	14.1	7.5	22,216	21,888	14.8	14.6	-1.5
3. 材料費	3,533	3,682	2.7	2.8	4.2	1,277	1,176	1.0	0.9	-7.9	397	389	0.4	0.4	-2.0	3,204	3,181	2.1	2.1	-0.7
4. 給食用材料費	470	482	0.4	0.4	2.6	26	27	0.0	0.0	3.8	288	291	0.3	0.3	1.0	943	903	0.6	0.6	-4.2
5. 委託費	5,765	5,721	4.4	4.4	-0.8	3,928	4,081	3.0	3.1	3.9	1,887	1,866	1.8	1.8	-1.1	5,575	5,725	3.7	3.8	2.7
6. 減価償却費	4,904	4,777	3.8	3.7	-2.6	3,232	3,183	2.4	2.4	-1.5	3,131	3,161	3.0	3.0	1.0	6,899	6,575	4.6	4.4	-4.7
(再掲)建物減価償却費	1,272	1,250	1.0	1.0	-1.7	602	669	0.5	0.5	11.1	1,007	1,057	1.0	1.0	5.0	1,419	1,486	0.9	1.0	4.7
(再掲)医療機器減価償却費	1,342	1,294	1.0	1.0	-3.6	630	595	0.5	0.4	-5.6	265	334	0.3	0.3	26.0	2,965	2,451	2.0	1.6	-17.3
7. その他の医業・介護費用	23,854	23,553	18.3	18.1	-1.3	22,321	23,577	16.9	17.7	5.6	15,582	17,310	15.0	16.3	11.1	32,656	34,419	21.8	23.0	5.4
(再掲)設備機器賃借料	1,973	1,963	1.5	1.5	-0.5	850	745	0.6	0.6	-12.4	286	331	0.3	0.3	15.7	2,830	2,847	1.9	1.9	0.6
(再掲)医療機器賃借料	1,394	1,365	1.1	1.0	-2.1	504	425	0.4	0.3	-15.7	126	138	0.1	0.1	9.5	1,553	1,578	1.0	1.1	1.6
IV 損益差額（I＋II－III）	11,285	11,261	8.7	8.6	—	13,730	12,370	10.4	9.3	—	16,407	13,034	15.8	12.3	—	8,460	4,997	5.6	3.3	—
V 税金	—	—	—	—	—	—	—	—	—	—	—	—	—	—	—	—	—	—	—	—
VI 税引後の総損益差額（IV－V）	—	—	—	—	—	—	—	—	—	—	—	—	—	—	—	—	—	—	—	—
施設数	555	—	—	—	—	66	—	—	—	—	41	—	—	—	67	—	—	—	—	—

一般診療所（全体）（集計2）

（1施設当たり損益）

	全体																			
	整形外科					産婦人科					眼科					耳鼻咽喉科				
	金額		構成比率		金額の伸比率	金額		構成比率		金額の伸比率	金額		構成比率		金額の伸比率	金額		構成比率		金額の伸比率
	前々年(度)	前年(度)	前々年(度)	前年(度)		前々年(度)	前年(度)	前々年(度)	前年(度)		前々年(度)	前年(度)	前々年(度)	前年(度)		前々年(度)	前年(度)	前々年(度)	前年(度)	
千円	千円	%	%	%	千円	千円	%	%	%	千円	千円	%	%	%	千円	千円	%	%	%	
I 医業収益	182,190	183,046	92.3	92.2	0.5	269,716	269,142	99.9	99.9	-0.2	159,138	157,715	100.0	100.0	-0.9	99,297	99,522	98.8	98.7	0.2
1. 入院診療収益	11,308	10,526	5.7	5.3	-6.9	106,263	105,396	39.4	39.1	-0.8	4,818	4,682	3.0	3.0	-2.8	2,820	2,782	2.8	2.8	-1.3
保険診療収益	9,784	9,416	5.0	4.7	-3.8	44,627	45,822	16.5	17.0	2.7	4,635	4,494	2.9	2.8	-3.0	2,820	2,782	2.8	2.8	-1.3
公害等診療収益	1,304	898	0.7	0.5	-31.1	3	4	0.0	0.0	33.3	0	0	0.0	0.0	—	0	0	0.0	0.0	—
その他の診療収益	219	212	0.1	0.1	-3.2	61,633	59,570	22.8	22.1	-3.3	183	188	0.1	0.1	2.7	0	0	0.0	0.0	—
2. 外来診療収益	166,996	168,940	84.6	85.1	1.2	135,187	135,706	50.1	50.4	0.4	150,566	149,989	94.6	95.1	-0.4	95,458	95,907	95.0	95.1	0.5
保険診療収益	146,581	148,205	74.3	74.6	1.1	81,545	82,282	30.2	30.5	0.9	149,191	148,302	93.7	94.0	-0.6	94,100	94,412	93.7	93.6	0.3
公害等診療収益	13,661	13,862	6.9	7.0	1.5	13	12	0.0	0.0	-7.7	157	165	0.1	0.1	5.1	13	11	0.0	0.0	-15.4
その他の診療収益	6,754	6,873	3.4	3.5	1.8	53,629	53,411	19.9	19.8	-0.4	1,218	1,522	0.8	1.0	25.0	1,345	1,484	1.3	1.5	10.3
3. その他の医業収益	3,886	3,580	2.0	1.8	-7.9	28,267	28,040	10.5	10.4	-0.8	3,754	3,044	2.4	1.9	-18.9	1,019	833	1.0	0.8	-18.3
II 介護収益	15,101	15,584	7.7	7.8	3.2	242	248	0.1	0.1	2.5	0	0	0.0	0.0	—	1,157	1,298	1.2	1.3	12.2
1. 施設サービス収益	3,053	3,177	1.5	1.6	4.1	242	248	0.1	0.1	2.5	0	0	0.0	0.0	—	1,002	1,157	1.0	1.1	15.5
2. 居宅サービス収益	11,847	12,214	6.0	6.1	3.1	0	0	0.0	0.0	—	0	0	0.0	0.0	—	108	101	0.1	0.1	-6.5
(再掲)短期入所療養介護分	189	152	0.1	0.1	-19.6	0	0	0.0	0.0	—	0	0	0.0	0.0	—	0	0	0.0	0.0	—
3. その他の介護収益	201	194	0.1	0.1	-3.5	0	0	0.0	0.0	—	0	0	0.0	0.0	—	47	40	0.0	0.0	-14.9
III 医業・介護費用	179,860	181,785	91.2	91.5	1.1	240,772	245,110	89.2	91.0	1.8	139,863	137,644	87.9	87.3	-1.6	84,395	86,056	84.0	85.4	2.0
1. 給与費	98,897	102,052	50.1	51.4	3.2	134,302	136,711	49.7	50.7	1.8	74,798	74,622	47.0	47.3	-0.2	50,896	51,849	50.7	51.4	1.9
2. 医薬品費	24,692	24,335	12.5	12.3	-1.4	20,394	21,271	7.6	7.9	4.3	12,664	12,579	8.0	8.0	-0.7	5,614	5,797	5.6	5.7	3.3
3. 材料費	5,164	5,449	2.6	2.7	5.5	6,422	6,677	2.4	2.5	4.0	8,732	8,976	5.5	5.7	2.8	1,783	1,771	1.8	1.8	-0.7
4. 給食用材料費	1,443	1,453	0.7	0.7	0.7	4,313	4,300	1.6	1.6	-0.3	83	82	0.1	0.1	-1.2	120	149	0.1	0.1	24.2
5. 委託費	5,836	5,868	3.0	3.0	0.5	16,605	16,487	6.2	6.1	-0.7	4,573	4,628	2.9	2.9	1.2	2,413	2,370	2.4	2.4	-1.8
6. 減価償却費	7,446	7,252	3.8	3.7	-2.6	8,166	7,948	3.0	3.0	-2.7	7,224	6,686	4.5	4.2	-7.4	3,431	3,501	3.4	3.5	2.0
(再掲)建物減価償却費	1,466	1,484	0.7	0.7	1.2	1,659	1,812	0.6	0.7	9.2	1,312	1,191	0.8	0.8	-9.2	588	592	0.6	0.6	0.7
(再掲)医療機器減価償却費	2,246	2,147	1.1	1.1	-4.4	2,754	2,783	1.0	1.0	1.1	3,488	3,223	2.2	2.0	-7.6	819	679	0.8	0.7	-17.1
7. その他の医業・介護費用	36,383	35,375	18.4	17.8	-2.8	50,570	51,714	18.7	19.2	2.3	31,789	30,071	20.0	19.1	-5.4	20,139	20,619	20.0	20.5	2.4
(再掲)設備機器賃借料	2,325	2,209	1.2	1.1	-5.0	2,057	1,954	0.8	0.7	-5.0	2,494	2,382	1.6	1.5	-4.5	1,232	1,279	1.2	1.3	3.8
(再掲)医療機器賃借料	1,711	1,605	0.9	0.8	-6.2	1,277	1,151	0.5	0.4	-9.9	1,937	1,887	1.2	1.2	-2.6	755	762	0.8	0.8	0.9
IV 損益差額（I＋II－III）	17,431	16,845	8.8	8.5	—	29,187	24,280	10.8	9.0	—	19,275	20,071	12.1	12.7	—	16,059	14,764	16.0	14.6	—
V 税金	—	—	—	—	—	—	—	—	—	—	—	—	—	—	—	—	—	—	—	—
VI 税引後の総損益差額（IV－V）	—	—	—	—	—	—	—	—	—	—	—	—	—	—	—	—	—	—	—	—
施設数	103	—	—	—	—	46	—	—	—	—	96	—	—	—	74	—	—	—	—	—

一般診療所（全体）（集計2）

（1施設当たり損益）

	全体														
	皮膚科					その他					全体				
	金額		構成比率		金額の 伸び率	金額		構成比率		金額の 伸び率	金額		構成比率		金額の 伸び率
	前々年(度)	前年(度)	前々年(度)	前年(度)		前々年(度)	前年(度)	前々年(度)	前年(度)		前々年(度)	前年(度)	前々年(度)	前年(度)	
千円	千円	%	%	%	千円	千円	%	%	%	千円	千円	%	%	%	
I 医業収益	99,404	100,580	100.0	100.0	1.2	346,373	347,214	99.8	99.8	0.2	146,255	146,496	97.3	97.3	0.2
1. 入院診療収益	3,835	4,492	3.9	4.5	17.1	11,235	12,086	3.2	3.5	7.6	9,409	9,296	6.3	6.2	-1.2
保険診療収益	3,156	3,673	3.2	3.7	16.4	10,522	11,352	3.0	3.3	7.9	6,571	6,578	4.4	4.4	0.1
公害等診療収益	5	7	0.0	0.0	40.0	0	0	0.0	0.0	—	170	124	0.1	0.1	-27.1
その他の診療収益	674	811	0.7	0.8	20.3	714	734	0.2	0.2	2.8	2,668	2,595	1.8	1.7	-2.7
2. 外来診療収益	93,221	94,177	93.8	93.6	1.0	321,441	320,992	92.6	92.2	-0.1	128,397	128,678	85.4	85.4	0.2
保険診療収益	83,964	84,589	84.5	84.1	0.7	313,126	312,932	90.2	89.9	-0.1	117,362	117,534	78.1	78.0	0.1
公害等診療収益	100	87	0.1	0.1	-13.0	69	75	0.0	0.0	8.7	1,507	1,497	1.0	1.0	-0.7
その他の診療収益	9,157	9,502	9.2	9.4	3.8	8,246	7,985	2.4	2.3	-3.2	9,528	9,647	6.3	6.4	1.2
3. その他の医業収益	2,348	1,911	2.4	1.9	-18.6	13,697	14,137	3.9	4.1	3.2	8,449	8,522	5.6	5.7	0.9
II 介護収益	3	3	0.0	0.0	0.0	772	750	0.2	0.2	-2.8	4,052	4,123	2.7	2.7	1.8
1. 施設サービス収益	0	0	0.0	0.0	—	771	749	0.2	0.2	-2.9	1,194	1,220	0.8	0.8	2.2
2. 居宅サービス収益	3	3	0.0	0.0	0.0	0	0	0.0	0.0	—	2,662	2,707	1.8	1.8	1.7
(再掲)短期入所療養介護分	0	0	0.0	0.0	—	0	0	0.0	0.0	—	124	108	0.1	0.1	-12.9
3. その他の介護収益	0	0	0.0	0.0	—	1	0	0.0	0.0	-100.0	197	195	0.1	0.1	-1.0
III 医業・介護費用	88,147	88,597	88.7	88.1	0.5	320,140	320,017	92.2	92.0	0.0	135,956	136,865	90.5	90.9	0.7
1. 給与費	47,880	48,301	48.2	48.0	0.9	143,286	145,257	41.3	41.7	1.4	70,566	71,732	46.9	47.6	1.7
2. 医薬品費	12,730	13,081	12.8	13.0	2.8	54,123	48,834	15.6	14.0	-9.8	20,259	19,973	13.5	13.3	-1.4
3. 材料費	1,776	1,847	1.8	1.8	4.0	25,554	25,508	7.4	7.3	-0.2	4,718	4,839	3.1	3.2	2.6
4. 給食用材料費	0	0	0.0	0.0	—	447	425	0.1	0.1	-4.9	626	631	0.4	0.4	0.8
5. 委託費	4,097	3,653	4.1	3.6	-10.8	15,611	15,955	4.5	4.6	2.2	5,978	5,966	4.0	4.0	-0.2
6. 減価償却費	3,318	3,664	3.3	3.6	10.4	15,727	14,537	4.5	4.2	-7.6	5,705	5,523	3.8	3.7	-3.2
(再掲)建物減価償却費	654	696	0.7	0.7	6.4	5,868	5,462	1.7	1.6	-6.9	1,393	1,374	0.9	0.9	-1.4
(再掲)医療機器減価償却費	1,286	1,415	1.3	1.4	10.0	4,177	3,871	1.2	1.1	-7.3	1,759	1,660	1.2	1.1	-5.6
7. その他の医業・介護費用	18,347	18,050	18.5	17.9	-1.6	65,391	69,501	18.8	20.0	6.3	28,104	28,202	18.7	18.7	0.3
(再掲)設備機器賃借料	707	691	0.7	0.7	-2.3	8,094	7,862	2.3	2.3	-2.9	2,131	2,091	1.4	1.4	-1.9
(再掲)医療機器賃借料	318	307	0.3	0.3	-3.5	5,962	5,606	1.7	1.6	-6.0	1,479	1,428	1.0	0.9	-3.4
IV 損益差額（I＋II－III）	11,260	11,986	11.3	11.9	—	27,006	27,947	7.8	8.0	—	14,350	13,754	9.5	9.1	—
V 税金	—	—	—	—	—	—	—	—	—	—	—	—	—	—	—
VI 税引後の総損益差額（IV－V）	—	—	—	—	—	—	—	—	—	—	—	—	—	—	—
施設数	58	—	—	—	—	50	—	—	—	—	1,156	—	—	—	—

(10) 在宅療養支援診療所の損益状況

在宅療養支援診療所（個人）（集計2）

(1施設当たり損益)

	入院診療収益あり					入院診療収益なし										全体				
	金額		構成比率		金額の伸び率	金額		構成比率		金額の伸び率	(参考) 有床					金額		構成比率		金額の伸び率
	前々年(度)	前年(度)	前々年(度)	前年(度)		前々年(度)	前年(度)	前々年(度)	前年(度)		前々年(度)	前年(度)	前々年(度)	前年(度)	前々年(度)	前年(度)	前々年(度)	前年(度)		
	千円	千円	%	%	千円	千円	%	%	千円	千円	%	%	%	千円	千円	%	%			
I 医業収益	*	*	*	*	—	75,686	73,878	99.3	99.2	-2.4	—	—	—	—	—	78,977	77,218	99.3	99.3	-2.2
1. 入院診療収益	*	*	*	*	—	0	0	0.0	0.0	—	—	—	—	—	2,125	2,030	2.7	2.6	-4.5	
保険診療収益	*	*	*	*	—	0	0	0.0	0.0	—	—	—	—	—	1,280	1,336	1.6	1.7	4.4	
公害等診療収益	*	*	*	*	—	0	0	0.0	0.0	—	—	—	—	—	716	522	0.9	0.7	-27.1	
その他の診療収益	*	*	*	*	—	0	0	0.0	0.0	—	—	—	—	—	128	172	0.2	0.2	34.4	
2. 外来診療収益	*	*	*	*	—	73,054	71,065	95.8	95.5	-2.7	—	—	—	—	73,929	72,093	93.0	92.7	-2.5	
保険診療収益	*	*	*	*	—	68,305	66,475	89.6	89.3	-2.7	—	—	—	—	69,264	67,580	87.1	86.9	-2.4	
公害等診療収益	*	*	*	*	—	134	90	0.2	0.1	-32.8	—	—	—	—	162	121	0.2	0.2	-25.3	
その他の診療収益	*	*	*	*	—	4,616	4,500	6.1	6.0	-2.5	—	—	—	—	4,503	4,392	5.7	5.6	-2.5	
3. その他の医業収益	*	*	*	*	—	2,632	2,813	3.5	3.8	6.9	—	—	—	—	2,923	3,096	3.7	4.0	5.9	
II 介護収益	*	*	*	*	—	571	562	0.7	0.8	-1.6	—	—	—	—	554	545	0.7	0.7	-1.6	
1. 施設サービス収益	*	*	*	*	—	0	0	0.0	0.0	—	—	—	—	—	0	0	0.0	0.0	—	
2. 居宅サービス収益	*	*	*	*	—	481	469	0.6	0.6	-2.5	—	—	—	—	467	455	0.6	0.6	-2.6	
(再掲)短期入所療養介護分	*	*	*	*	—	0	0	0.0	0.0	—	—	—	—	—	0	0	0.0	0.0	—	
3. その他の介護収益	*	*	*	*	—	90	93	0.1	0.1	3.3	—	—	—	—	87	90	0.1	0.1	3.4	
III 医業・介護費用	*	*	*	*	—	50,940	50,017	66.8	67.2	-1.8	—	—	—	—	53,360	52,562	67.1	67.6	-1.5	
1. 給与費	*	*	*	*	—	16,040	16,362	21.0	22.0	2.0	—	—	—	—	17,443	17,851	21.9	23.0	2.3	
2. 医薬品費	*	*	*	*	—	15,039	13,699	19.7	18.4	-8.9	—	—	—	—	14,852	13,555	18.7	17.4	-8.7	
3. 材料費	*	*	*	*	—	1,849	1,890	2.4	2.5	2.2	—	—	—	—	1,959	1,945	2.5	2.5	-0.7	
4. 給食用材料費	*	*	*	*	—	0	0	0.0	0.0	—	—	—	—	364	370	0.5	0.5	1.6		
5. 委託費	*	*	*	*	—	2,712	2,785	3.6	3.7	2.7	—	—	—	—	2,730	2,813	3.4	3.6	3.0	
6. 減価償却費	*	*	*	*	—	3,193	3,114	4.2	4.2	-2.5	—	—	—	—	3,478	3,424	4.4	4.4	-1.6	
(再掲)建物減価償却費	*	*	*	*	—	950	922	1.2	1.2	-2.9	—	—	—	—	1,031	1,004	1.3	1.3	-2.6	
(再掲)医療機器減価償却費	*	*	*	*	—	989	918	1.3	1.2	-7.2	—	—	—	—	1,050	995	1.3	1.3	-5.2	
7. その他の医業・介護費用	*	*	*	*	—	12,108	12,167	15.9	16.3	0.5	—	—	—	—	12,534	12,602	15.8	16.2	0.5	
(再掲)設備機器賃借料	*	*	*	*	—	1,807	1,900	2.4	2.6	5.1	—	—	—	—	1,784	1,893	2.2	2.4	6.1	
(再掲)医療機器賃借料	*	*	*	*	—	1,195	1,288	1.6	1.7	7.8	—	—	—	—	1,189	1,299	1.5	1.7	9.3	
IV 損益差額(I+II-III)	*	*	*	*	—	25,317	24,422	33.2	32.8	—	—	—	—	—	26,171	25,202	32.9	32.4	—	
V 税金	—	—	—	—	—	—	—	—	—	—	—	—	—	—	—	—	—	—	—	
VI 税引後の総損益差額(IV-V)	—	—	—	—	—	—	—	—	—	—	—	—	—	—	—	—	—	—	—	
施設数	*	—	—	—	—	33	—	—	—	—	0	—	—	—	34	—	—	—	—	

(注) 個人立の一般診療所の損益差額からは、開設者の報酬となる部分以外に、建物、設備について現存物の価値以上の改善を行うための内部資金に充てられることが考えられる。

在宅療養支援診療所（医療法人）（集計2）

（1施設当たり損益）

	入院診療収益あり										入院診療収益なし						全体					
	金額		構成比率		金額の伸び率	金額		構成比率		金額の伸び率	(参考)有床					金額		構成比率		金額の伸び率		
	前々年(度)	前年(度)	前々年(度)	前年(度)		前々年(度)	前年(度)	前々年(度)	前年(度)		金額		構成比率		金額の伸び率	前々年(度)	前年(度)	前々年(度)	前年(度)			
	千円	千円	%	%	千円	千円	%	%	千円	千円	%	%	千円	千円		%	%					
I 医療収益	289,277	287,351	79.3	79.5	-0.7	129,870	130,929	96.4	96.3	0.8	*	*	*	*	*	152,942	153,569	91.0	91.1	0.4		
1. 入院診療収益	92,871	90,371	25.5	25.0	-2.7	0	0	0.0	0.0	—	*	*	*	*	*	13,442	13,080	8.0	7.8	-2.7		
保険診療収益	88,209	85,546	24.2	23.7	-3.0	0	0	0.0	0.0	—	*	*	*	*	*	12,767	12,382	7.6	7.3	-3.0		
公害等診療収益	111	223	0.0	0.1	100.9	0	0	0.0	0.0	—	*	*	*	*	*	16	32	0.0	0.0	100.0		
その他の診療収益	4,551	4,601	1.2	1.3	1.1	0	0	0.0	0.0	—	*	*	*	*	*	659	666	0.4	0.4	1.1		
2. 外来診療収益	183,288	184,573	50.2	51.1	0.7	122,321	123,119	90.8	90.6	0.7	*	*	*	*	*	131,145	132,014	78.0	78.3	0.7		
保険診療収益	172,990	174,481	47.4	48.3	0.9	114,729	115,426	85.1	84.9	0.6	*	*	*	*	*	123,161	123,973	73.3	73.6	0.7		
公害等診療収益	646	687	0.2	0.2	6.3	1,068	917	0.8	0.7	-14.1	*	*	*	*	*	1,007	884	0.6	0.5	-12.2		
その他の診療収益	9,651	9,405	2.6	2.6	-2.5	6,524	6,776	4.8	5.0	3.9	*	*	*	*	*	6,976	7,156	4.2	4.2	2.6		
3. その他の医療収益	13,118	12,407	3.6	3.4	-5.4	7,550	7,810	5.6	5.7	3.4	*	*	*	*	*	8,355	8,475	5.0	5.0	1.4		
II 介護収益	75,537	74,091	20.7	20.5	-1.9	4,885	4,985	3.6	3.7	2.0	*	*	*	*	*	15,111	14,987	9.0	8.9	-0.8		
1. 施設サービス収益	37,791	38,652	10.4	10.7	2.3	0	0	0.0	0.0	—	*	*	*	*	*	5,470	5,594	3.3	3.3	2.3		
2. 居宅サービス収益	36,917	34,490	10.1	9.5	-6.6	4,390	4,522	3.3	3.3	3.0	*	*	*	*	*	9,098	8,859	5.4	5.3	-2.6		
(再掲)短期入所療養介護分	5,630	4,960	1.5	1.4	-11.9	0	0	0.0	0.0	—	*	*	*	*	*	815	718	0.5	0.4	-11.9		
3. その他の介護収益	830	949	0.2	0.3	14.3	494	463	0.4	0.3	-6.3	*	*	*	*	*	543	533	0.3	0.3	-1.8		
III 医療・介護費用	326,822	331,260	89.6	91.6	1.4	128,379	130,780	95.3	96.2	1.9	*	*	*	*	*	157,101	159,797	93.5	94.8	1.7		
1. 給与費	184,825	187,156	50.7	51.8	1.3	70,637	71,801	52.4	52.8	1.6	*	*	*	*	*	87,164	88,497	51.9	52.5	1.5		
2. 医薬品費	33,264	33,274	9.1	9.2	0.0	18,685	19,137	13.9	14.1	2.4	*	*	*	*	*	20,795	21,183	12.4	12.6	1.9		
3. 材料費	7,139	7,725	2.0	2.1	8.2	2,661	2,762	2.0	2.0	3.8	*	*	*	*	*	3,309	3,480	2.0	2.1	5.2		
4. 給食用材料費	8,895	8,984	2.4	2.5	1.0	170	172	0.1	0.1	1.2	*	*	*	*	*	1,432	1,448	0.9	0.9	1.1		
5. 委託費	13,366	13,837	3.7	3.8	3.5	5,582	5,480	4.1	4.0	-1.8	*	*	*	*	*	6,709	6,689	4.0	4.0	-0.3		
6. 減価償却費	17,465	16,146	4.8	4.5	-7.6	4,637	4,782	3.4	3.5	3.1	*	*	*	*	*	6,493	6,426	3.9	3.8	-1.0		
(再掲)建物減価償却費	4,696	4,913	1.3	1.4	4.6	955	940	0.7	0.7	-1.6	*	*	*	*	*	1,497	1,515	0.9	0.9	1.2		
(再掲)医療機器減価償却費	2,316	1,997	0.6	0.6	-13.8	1,341	1,329	1.0	1.0	-0.9	*	*	*	*	*	1,482	1,426	0.9	0.8	-3.8		
7. その他の医療・介護費用	61,868	64,138	17.0	17.7	3.7	26,007	26,647	19.3	19.6	2.5	*	*	*	*	*	31,198	32,073	18.6	19.0	2.8		
(再掲)設備機器賃借料	4,064	4,023	1.1	1.1	-1.0	1,958	1,920	1.5	1.4	-1.9	*	*	*	*	*	2,263	2,224	1.3	1.3	-1.7		
(再掲)医療機器賃借料	3,070	3,043	0.8	0.8	-0.9	1,418	1,340	1.1	1.0	-5.5	*	*	*	*	*	1,657	1,587	1.0	0.9	-4.2		
IV 損益差額(I+II-III)	37,992	30,182	10.4	8.4	—	6,376	5,133	4.7	3.8	—	*	*	*	*	*	10,952	8,759	6.5	5.2	—		
V 税金	3,727	2,148	1.0	0.6	-42.4	1,421	1,164	1.1	0.9	-18.1	*	*	*	*	*	1,755	1,307	1.0	0.8	-25.5		
VI 税引後の総損益差額(IV-V)	34,265	28,033	9.4	7.8	—	4,954	3,969	3.7	2.9	—	*	*	*	*	*	9,197	7,452	5.5	4.4	—		
施設数	22	—	—	—	—	130	—	—	—	—	*	—	—	—	—	152	—	—	—	—		

在宅療養支援診療所（その他）（集計2）

（1施設当たり損益）

	入院診療収益あり					入院診療収益なし										全 体				
	金 額		構成比率		金額の 伸び率	金 額		構成比率		金額の 伸び率	(参考) 有床					金 額		構成比率		金額の 伸び率
	前々年(度)	前年(度)	前々年(度)	前年(度)		前々年(度)	前年(度)	前々年(度)	前年(度)		前々年(度)	前年(度)	前々年(度)	前年(度)	前々年(度)	前年(度)	前々年(度)	前年(度)		
	千円	千円	%	%	%	千円	千円	%	%	%	千円	千円	%	%	%	千円	千円	%	%	%
I 医療収益	*	*	*	*	—	136,812	134,958	97.6	91.5	-1.4	*	*	*	*	*	151,846	149,509	93.1	88.4	-1.5
1. 入院診療収益	*	*	*	*	—	0	0	0.0	0.0	—	*	*	*	*	—	16,474	16,499	10.1	9.8	0.2
保険診療収益	*	*	*	*	—	0	0	0.0	0.0	—	*	*	*	*	—	16,474	16,499	10.1	9.8	0.2
公害等診療収益	*	*	*	*	—	0	0	0.0	0.0	—	*	*	*	*	—	0	0	0.0	0.0	—
その他の診療収益	*	*	*	*	—	0	0	0.0	0.0	—	*	*	*	*	—	0	0	0.0	0.0	—
2. 外来診療収益	*	*	*	*	—	115,428	112,706	82.3	76.4	-2.4	*	*	*	*	—	117,011	113,850	71.7	67.3	-2.7
保険診療収益	*	*	*	*	—	113,297	110,945	80.8	75.2	-2.1	*	*	*	*	—	115,098	112,289	70.6	66.4	-2.4
公害等診療収益	*	*	*	*	—	26	20	0.0	0.0	-23.1	*	*	*	*	—	60	62	0.0	0.0	3.3
その他の診療収益	*	*	*	*	—	2,106	1,741	1.5	1.2	-17.3	*	*	*	*	—	1,854	1,500	1.1	0.9	-19.1
3. その他の医療収益	*	*	*	*	—	21,384	22,252	15.3	15.1	4.1	*	*	*	*	—	18,361	19,160	11.3	11.3	4.4
II 介護収益	*	*	*	*	—	3,365	12,516	2.4	8.5	271.9	*	*	*	*	—	11,256	19,616	6.9	11.6	74.3
1. 施設サービス収益	*	*	*	*	—	0	0	0.0	0.0	—	*	*	*	*	—	7,414	8,561	4.5	5.1	15.5
2. 居宅サービス収益	*	*	*	*	—	3,281	11,924	2.3	8.1	263.4	*	*	*	*	—	3,425	10,283	2.1	6.1	200.2
(再掲)短期入所療養介護分	*	*	*	*	—	0	0	0.0	0.0	—	*	*	*	*	—	0	0	0.0	0.0	—
3. その他の介護収益	*	*	*	*	—	85	592	0.1	0.4	596.5	*	*	*	*	—	417	772	0.3	0.5	85.1
III 医療・介護費用	*	*	*	*	—	145,381	147,850	103.7	100.3	1.7	*	*	*	*	—	178,915	179,893	109.7	106.4	0.5
1. 給与費	*	*	*	*	—	79,768	80,857	56.9	54.8	1.4	*	*	*	*	—	85,477	93,322	52.4	55.2	9.2
2. 医薬品費	*	*	*	*	—	23,408	23,645	16.7	16.0	1.0	*	*	*	*	—	21,548	21,582	13.2	12.8	0.2
3. 材料費	*	*	*	*	—	3,706	3,394	2.6	2.3	-8.4	*	*	*	*	—	4,700	4,237	2.9	2.5	-9.9
4. 給食用材料費	*	*	*	*	—	1,390	1,423	1.0	1.0	2.4	*	*	*	*	—	2,113	2,352	1.3	1.4	11.3
5. 委託費	*	*	*	*	—	7,585	7,640	5.4	5.2	0.7	*	*	*	*	—	29,370	23,601	18.0	14.0	-19.6
6. 減価償却費	*	*	*	*	—	12,624	12,730	9.0	8.6	0.8	*	*	*	*	—	10,331	10,376	6.3	6.1	0.4
(再掲)建物減価償却費	*	*	*	*	—	769	772	0.5	0.5	0.4	*	*	*	*	—	616	618	0.4	0.4	0.3
(再掲)医療機器減価償却費	*	*	*	*	—	1,597	2,225	1.1	1.5	39.3	*	*	*	*	—	1,378	1,867	0.8	1.1	35.5
7. その他の医療・介護費用	*	*	*	*	—	16,901	18,160	12.1	12.3	7.4	*	*	*	*	—	25,376	24,424	15.6	14.4	-3.8
(再掲)設備機器賃借料	*	*	*	*	—	714	820	0.5	0.6	14.8	*	*	*	*	—	1,228	1,360	0.8	0.8	10.7
(再掲)医療機器賃借料	*	*	*	*	—	370	473	0.3	0.3	27.8	*	*	*	*	—	515	640	0.3	0.4	24.3
IV 損益差額 (I + II - III)	*	*	*	*	—	-5,204	-376	-3.7	-0.3	—	*	*	*	*	—	-15,813	-10,768	-9.7	-6.4	—
V 税金	*	*	*	*	—	764	316	0.5	0.2	-58.6	*	*	*	*	—	611	253	0.4	0.1	-58.6
VI 税引後の総損益差額 (IV - V)	*	*	*	*	—	-5,968	-692	-4.3	-0.5	—	*	*	*	*	—	-16,424	-11,021	-10.1	-6.5	—
施設数	*	*	—	—	—	8	—	—	—	—	*	—	—	—	10	—	—	—	—	—

在宅療養支援診療所（全体）（集計2）

（1施設当たり損益）

	入院診療収益あり					入院診療収益なし										全体				
	金額		構成比率		金額の伸び率	金額		構成比率		金額の伸び率	(参考)有床					金額		構成比率		金額の伸び率
	前々年(度)	前年(度)	前々年(度)	前年(度)		前々年(度)	前年(度)	前々年(度)	前年(度)		金額		構成比率		金額の伸び率	前々年(度)	前年(度)	前々年(度)	前年(度)	
	千円	千円	%	%	%	千円	千円	%	%	%	千円	千円	%	%		%	千円	千円	%	%
I 医療収益	279,025	276,985	80.0	80.0	-0.7	119,738	120,107	96.8	96.4	0.3	125,878	129,671	98.3	98.4	3.0	140,056	140,117	91.9	91.7	0.0
1. 入院診療収益	91,206	88,886	26.1	25.7	-2.5	0	0	0.0	0.0	—	0	0	0.0	0.0	—	11,633	11,338	7.6	7.4	-2.5
保険診療収益	85,954	83,697	24.6	24.2	-2.6	0	0	0.0	0.0	—	0	0	0.0	0.0	—	10,964	10,676	7.2	7.0	-2.6
公害等診療収益	1,072	906	0.3	0.3	-15.5	0	0	0.0	0.0	—	0	0	0.0	0.0	—	137	116	0.1	0.1	-15.3
その他の診療収益	4,179	4,283	1.2	1.2	2.5	0	0	0.0	0.0	—	0	0	0.0	0.0	—	533	546	0.3	0.4	2.4
2. 外来診療収益	175,273	176,139	50.2	50.9	0.5	112,491	112,586	90.9	90.4	0.1	90,359	91,544	70.5	69.5	1.3	120,499	120,692	79.0	79.0	0.2
保険診療収益	166,052	167,119	47.6	48.3	0.6	105,703	105,769	85.4	84.9	0.1	88,997	90,427	69.5	68.6	1.6	113,400	113,595	74.4	74.3	0.2
公害等診療収益	629	668	0.2	0.2	6.2	839	716	0.7	0.6	-14.7	0	0	0.0	0.0	—	812	710	0.5	0.5	-12.6
その他の診療収益	8,592	8,352	2.5	2.4	-2.8	5,949	6,101	4.8	4.9	2.6	1,363	1,117	1.1	0.8	-18.0	6,286	6,388	4.1	4.2	1.6
3. その他の医療収益	12,546	11,960	3.6	3.5	-4.7	7,248	7,521	5.9	6.0	3.8	35,519	38,127	27.7	28.9	7.3	7,924	8,087	5.2	5.3	2.1
II 介護収益	69,898	69,041	20.0	20.0	-1.2	3,981	4,483	3.2	3.6	12.6	2,209	2,128	1.7	1.6	-3.7	12,389	12,718	8.1	8.3	2.7
1. 施設サービス収益	36,221	37,438	10.4	10.8	3.4	0	0	0.0	0.0	—	0	0	0.0	0.0	—	4,620	4,775	3.0	3.1	3.4
2. 居宅サービス収益	32,807	30,648	9.4	8.9	-6.6	3,584	4,086	2.9	3.3	14.0	2,061	1,904	1.6	1.4	-7.6	7,311	7,474	4.8	4.9	2.2
(再掲)短期入所療養介護分	4,955	4,365	1.4	1.3	-11.9	0	0	0.0	0.0	—	0	0	0.0	0.0	—	632	557	0.4	0.4	-11.9
3. その他の介護収益	870	954	0.2	0.3	9.7	397	397	0.3	0.3	0.0	148	224	0.1	0.2	51.4	457	468	0.3	0.3	2.4
III 医療・介護費用	317,976	321,616	91.1	92.9	1.1	114,230	115,993	92.3	93.1	1.5	122,083	132,079	95.3	100.2	8.2	140,218	142,220	92.0	93.1	1.4
1. 給与費	173,860	178,831	49.8	51.7	2.9	60,528	61,526	48.9	49.4	1.6	62,743	68,116	49.0	51.7	8.6	74,984	76,488	49.2	50.0	2.0
2. 医薬品費	30,748	30,700	8.8	8.9	-0.2	18,202	18,298	14.7	14.7	0.5	17,463	16,842	13.6	12.8	-3.6	19,802	19,880	13.0	13.0	0.4
3. 材料費	7,201	7,557	2.1	2.2	4.9	2,553	2,623	2.1	2.1	2.7	2,575	2,554	2.0	1.9	-0.8	3,146	3,253	2.1	2.1	3.4
4. 給食用材料費	8,723	8,895	2.5	2.6	2.0	194	197	0.2	0.2	1.5	0	0	0.0	0.0	—	1,282	1,307	0.8	0.9	2.0
5. 委託費	21,216	19,323	6.1	5.6	-8.9	5,122	5,061	4.1	4.1	-1.2	8,162	8,027	6.4	6.1	-1.7	7,175	6,880	4.7	4.5	-4.1
6. 減価償却費	15,977	14,832	4.6	4.3	-7.2	4,732	4,832	3.8	3.9	2.1	8,062	9,239	6.3	7.0	14.6	6,166	6,107	4.0	4.0	-1.0
(再掲)建物減価償却費	4,280	4,472	1.2	1.3	4.5	946	928	0.8	0.7	-1.9	739	720	0.6	0.5	-2.6	1,371	1,380	0.9	0.9	0.7
(再掲)医療機器減価償却費	2,201	1,935	0.6	0.6	-12.1	1,285	1,292	1.0	1.0	0.5	2,292	3,874	1.8	2.9	69.0	1,402	1,374	0.9	0.9	-2.0
7. その他の医療・介護費用	60,250	61,478	17.3	17.8	2.0	22,899	23,455	18.5	18.8	2.4	23,077	27,301	18.0	20.7	18.3	27,663	28,305	18.1	18.5	2.3
(再掲)設備機器賃借料	3,879	3,889	1.1	1.1	0.3	1,871	1,865	1.5	1.5	-0.3	685	583	0.5	0.4	-14.9	2,127	2,123	1.4	1.4	-0.2
(再掲)医療機器賃借料	2,830	2,849	0.8	0.8	0.7	1,326	1,290	1.1	1.0	-2.7	685	583	0.5	0.4	-14.9	1,518	1,488	1.0	1.0	-2.0
IV 損益差額(I+II-III)	30,947	24,411	8.9	7.1	—	9,489	8,598	7.7	6.9	—	6,004	-280	4.7	-0.2	—	12,226	10,615	8.0	6.9	—
V 税金	—	—	—	—	—	—	—	—	—	—	—	—	—	—	—	—	—	—	—	—
VI 税引後の総損益差額(IV-V)	—	—	—	—	—	—	—	—	—	—	—	—	—	—	—	—	—	—	—	—
施設数	25	—	—	—	—	171	—	—	—	—	3	—	—	—	—	196	—	—	—	—

(11) 在宅療養支援歯科診療所の損益状況

在宅療養支援歯科診療所（集計2）

（1施設当たり損益）

	個人					医療法人					その他					全体				
	金額		構成比率		金額の 伸び率	金額		構成比率		金額の 伸び率	金額		構成比率		金額の 伸び率	金額		構成比率		金額の 伸び率
	前々年(度)	前年(度)	前々年(度)	前年(度)		前々年(度)	前年(度)	前々年(度)	前年(度)		前々年(度)	前年(度)	前々年(度)	前年(度)		前々年(度)	前年(度)	前々年(度)	前年(度)	
千円	千円	%	%	%	千円	千円	%	%	%	千円	千円	%	%	%	千円	千円	%	%	%	
I 業収	48,306	48,910	99.6	99.6	1.3	95,676	100,249	99.8	99.8	4.8	—	—	—	—	—	70,299	72,746	99.7	99.7	3.5
1. 保険診療収益	42,188	42,800	87.0	87.2	1.5	73,901	76,591	77.1	76.3	3.6	—	—	—	—	—	56,912	58,489	80.7	80.2	2.8
2. 労災等診療収益	10	1	0.0	0.0	-90.0	11	1	0.0	0.0	-90.9	—	—	—	—	—	10	1	0.0	0.0	-90.0
3. その他の診療収益	5,603	5,558	11.6	11.3	-0.8	19,040	20,721	19.9	20.6	8.8	—	—	—	—	—	11,841	12,598	16.8	17.3	6.4
4. その他の業収	505	551	1.0	1.1	9.1	2,725	2,935	2.8	2.9	7.7	—	—	—	—	—	1,536	1,658	2.2	2.3	7.9
II 介護収益	190	193	0.4	0.4	1.6	172	173	0.2	0.2	0.6	—	—	—	—	—	182	184	0.3	0.3	1.1
1. 居宅サービス収益	190	193	0.4	0.4	1.6	103	102	0.1	0.1	-1.0	—	—	—	—	—	150	151	0.2	0.2	0.7
2. その他の介護収益	0	0	0.0	0.0	—	69	71	0.1	0.1	2.9	—	—	—	—	—	32	33	0.0	0.0	3.1
III 業・介護費用	34,191	34,207	70.5	69.7	0.0	91,412	94,743	95.4	94.3	3.6	—	—	—	—	—	60,758	62,313	86.2	85.4	2.6
1. 給与費	14,414	14,156	29.7	28.8	-1.8	46,194	47,514	48.2	47.3	2.9	—	—	—	—	—	29,169	29,644	41.4	40.6	1.6
2. 医薬品費	456	454	0.9	0.9	-0.4	767	776	0.8	0.8	1.2	—	—	—	—	—	601	603	0.9	0.8	0.3
3. 歯科材料費	3,609	3,547	7.4	7.2	-1.7	7,300	7,765	7.6	7.7	6.4	—	—	—	—	—	5,323	5,505	7.6	7.5	3.4
4. 委託費	3,821	3,839	7.9	7.8	0.5	8,621	8,444	9.0	8.4	-2.1	—	—	—	—	—	6,049	5,977	8.6	8.2	-1.2
5. 減価償却費	2,629	2,675	5.4	5.4	1.7	3,659	4,261	3.8	4.2	16.5	—	—	—	—	—	3,107	3,411	4.4	4.7	9.8
（再掲）建物減価償却費	422	431	0.9	0.9	2.1	420	348	0.4	0.3	-17.1	—	—	—	—	—	421	392	0.6	0.5	-6.9
（再掲）医療機器減価償却費	1,330	1,378	2.7	2.8	3.6	1,521	1,973	1.6	2.0	29.7	—	—	—	—	—	1,419	1,654	2.0	2.3	16.6
6. その他の業費用	9,261	9,536	19.1	19.4	3.0	24,872	25,984	25.9	25.9	4.5	—	—	—	—	—	16,509	17,173	23.4	23.5	4.0
（再掲）設備機器賃借料	334	342	0.7	0.7	2.4	1,349	1,487	1.4	1.5	10.2	—	—	—	—	—	805	873	1.1	1.2	8.4
（再掲）医療機器賃借料	223	224	0.5	0.5	0.4	599	726	0.6	0.7	21.2	—	—	—	—	—	398	457	0.6	0.6	14.8
IV 損益差額（I + II - III）	14,305	14,896	29.5	30.3	—	4,436	5,679	4.6	5.7	—	—	—	—	—	—	9,723	10,617	13.8	14.6	—
V 税金	—	—	—	—	—	595	672	0.6	0.7	12.9	—	—	—	—	—	—	—	—	—	—
VI 税引後の総損益差額（IV - V）	—	—	—	—	—	3,841	5,007	4.0	5.0	—	—	—	—	—	—	—	—	—	—	—
施設数	45	—	—	—	—	39	—	—	—	—	0	—	—	—	—	84	—	—	—	—
平均ユニット数	3	3	—	—	—	5	5	—	—	—	—	—	—	—	—	4	4	—	—	—

（注）個人立の歯科診療所の損益差額からは、開設者の報酬となる部分以外に、建物、設備について現存物の価値以上の改善を行うための内部資金に充てられることが考えられる。

(12) 保険薬局 後発医薬品割合別の損益状況

調剤割合 個人 (集計2)

(1施設当たり損益)

	10%未満					10～20%未満					20～30%未満					30～40%未満				
	金額		構成比率		金額の 伸び率	金額		構成比率		金額の 伸び率	金額		構成比率		金額の 伸び率	金額		構成比率		金額の 伸び率
	前々年(度)	前年(度)	前々年(度)	前年(度)		前々年(度)	前年(度)	前々年(度)	前年(度)		前々年(度)	前年(度)	前々年(度)	前年(度)		前々年(度)	前年(度)	前々年(度)	前年(度)	
I 収益	千円	千円	%	%	%	千円	千円	%	%	%	千円	千円	%	%	%	千円	千円	%	%	%
I 収益	*	*	*	*	—	—	—	—	—	—	38,021	41,180	100.0	100.0	8.3	109,833	104,635	100.0	100.0	-4.7
1. 保険調剤収益	*	*	*	*	—	—	—	—	—	—	36,706	40,090	96.5	97.3	9.2	108,629	102,860	98.9	98.3	-5.3
2. 公害等調剤収益	*	*	*	*	—	—	—	—	—	—	20	5	0.1	0.0	-75.0	110	113	0.1	0.1	2.7
3. その他の薬局事業収益	*	*	*	*	—	—	—	—	—	—	1,295	1,085	3.4	2.6	-16.2	1,094	1,663	1.0	1.6	52.0
II 介護収益	*	*	*	*	—	—	—	—	—	—	0	3	0.0	0.0	—	0	48	0.0	0.0	—
1. 居宅サービス収益	*	*	*	*	—	—	—	—	—	—	0	3	0.0	0.0	—	0	48	0.0	0.0	—
2. その他の介護収益	*	*	*	*	—	—	—	—	—	—	0	0	0.0	0.0	—	0	0	0.0	0.0	—
III 費用	*	*	*	*	—	—	—	—	—	—	35,320	36,682	92.9	89.1	3.9	101,724	97,377	92.6	93.0	-4.3
1. 給与費	*	*	*	*	—	—	—	—	—	—	4,234	3,846	11.1	9.3	-9.2	12,577	12,417	11.5	11.9	-1.3
2. 医薬品等費	*	*	*	*	—	—	—	—	—	—	24,435	26,299	64.3	63.9	7.6	76,567	72,708	69.7	69.5	-5.0
3. 委託費	*	*	*	*	—	—	—	—	—	—	0	0	0.0	0.0	—	2,449	2,400	2.2	2.3	-2.0
4. 減価償却費	*	*	*	*	—	—	—	—	—	—	567	475	1.5	1.2	-16.2	1,190	1,129	1.1	1.1	-5.1
(再掲)建物減価償却費	*	*	*	*	—	—	—	—	—	—	91	104	0.2	0.3	14.3	298	224	0.3	0.2	-24.8
(再掲)調剤用機器減価償却費	*	*	*	*	—	—	—	—	—	—	42	28	0.1	0.1	-33.3	425	435	0.4	0.4	2.4
5. その他の経費	*	*	*	*	—	—	—	—	—	—	6,084	6,062	16.0	14.7	-0.4	8,941	8,723	8.1	8.3	-2.4
(再掲)設備機器賃借料	*	*	*	*	—	—	—	—	—	—	285	303	0.7	0.7	6.3	725	687	0.7	0.7	-5.2
(再掲)調剤用機器賃借料	*	*	*	*	—	—	—	—	—	—	0	0	0.0	0.0	—	725	687	0.7	0.7	-5.2
IV 損益差額(I+II-III)	*	*	*	*	—	—	—	—	—	—	2,701	4,501	7.1	10.9	—	8,109	7,307	7.4	7.0	—
V 税金	—	—	—	—	—	—	—	—	—	—	—	—	—	—	—	—	—	—	—	—
VI 税引後の総損益差額(IV-V)	—	—	—	—	—	—	—	—	—	—	—	—	—	—	—	—	—	—	—	—
後発医薬品調剤割合	*	—	—	—	—	—	—	—	—	—	23.0%	—	—	—	—	34.8%	—	—	—	—
施設数	*	—	—	—	—	0	—	—	—	—	3	—	—	—	—	4	—	—	—	—

(注) 1. 「後発医薬品調剤割合」とは、調剤した後発医薬品のある先発医薬品及び後発医薬品の数量(薬価基準の規格単位ベース)のうち後発医薬品の割合である。(以下同様)
 2. 個人立の保険薬局の損益差額からは、開設者の報酬となる部分以外に、建物、設備について現存物の価値以上の改善を行うための内部資金に充てられることが考えられる。

調剤割合 個人 (集計2)

(1施設当たり損益)

	40～50%未満					50～60%未満					60～70%未満					70～100%				
	金額		構成比率		金額の 伸び率	金額		構成比率		金額の 伸び率	金額		構成比率		金額の 伸び率	金額		構成比率		金額の 伸び率
	前々年(度)	前年(度)	前々年(度)	前年(度)		前々年(度)	前年(度)	前々年(度)	前年(度)		前々年(度)	前年(度)	前々年(度)	前年(度)		前々年(度)	前年(度)	前々年(度)	前年(度)	
	千円	千円	%	%	%	千円	千円	%	%	%	千円	千円	%	%	%	千円	千円	%	%	%
I 収益	83,581	79,829	100.0	100.0	-4.5	*	*	*	*	-	76,638	77,513	99.7	99.7	1.1	127,237	131,486	100.0	100.0	3.3
1. 保険調剤収益	80,351	76,841	96.1	96.3	-4.4	*	*	*	*	-	72,044	73,239	93.7	94.2	1.7	123,940	128,379	97.4	97.6	3.6
2. 公害等調剤収益	0	4	0.0	0.0	-	*	*	*	*	-	7	13	0.0	0.0	85.7	193	205	0.2	0.2	6.2
3. その他の薬局事業収益	3,230	2,984	3.9	3.7	-7.6	*	*	*	*	-	4,588	4,260	6.0	5.5	-7.1	3,104	2,901	2.4	2.2	-6.5
II 介護収益	0	0	0.0	0.0	-	*	*	*	*	-	218	239	0.3	0.3	9.6	39	56	0.0	0.0	43.6
1. 居宅サービス収益	0	0	0.0	0.0	-	*	*	*	*	-	218	239	0.3	0.3	9.6	39	56	0.0	0.0	43.6
2. その他の介護収益	0	0	0.0	0.0	-	*	*	*	*	-	0	0	0.0	0.0	-	0	0	0.0	0.0	-
III 費用	77,235	74,121	92.4	92.8	-4.0	*	*	*	*	-	70,494	69,964	91.7	90.0	-0.8	113,218	116,913	89.0	88.9	3.3
1. 給与費	13,668	13,430	16.4	16.8	-1.7	*	*	*	*	-	11,071	11,256	14.4	14.5	1.7	16,382	15,902	12.9	12.1	-2.9
2. 医薬品等費	55,118	51,902	65.9	65.0	-5.8	*	*	*	*	-	49,031	49,109	63.8	63.2	0.2	86,871	91,417	68.3	69.5	5.2
3. 委託費	0	0	0.0	0.0	-	*	*	*	*	-	46	46	0.1	0.1	0.0	83	127	0.1	0.1	53.0
4. 減価償却費	944	1,048	1.1	1.3	11.0	*	*	*	*	-	1,355	1,381	1.8	1.8	1.9	1,225	1,216	1.0	0.9	-0.7
(再掲)建物減価償却費	574	561	0.7	0.7	-2.3	*	*	*	*	-	200	214	0.3	0.3	7.0	341	344	0.3	0.3	0.9
(再掲)調剤用機器減価償却費	108	217	0.1	0.3	100.9	*	*	*	*	-	317	317	0.4	0.4	0.0	262	282	0.2	0.2	7.6
5. その他の経費	7,505	7,742	9.0	9.7	3.2	*	*	*	*	-	8,991	8,171	11.7	10.5	-9.1	8,656	8,251	6.8	6.3	-4.7
(再掲)設備機器賃借料	888	958	1.1	1.2	7.9	*	*	*	*	-	935	881	1.2	1.1	-5.8	438	435	0.3	0.3	-0.7
(再掲)調剤用機器賃借料	597	661	0.7	0.8	10.7	*	*	*	*	-	295	308	0.4	0.4	4.4	288	282	0.2	0.2	-2.1
IV 損益差額(I+II-III)	6,346	5,708	7.6	7.2	-	*	*	*	*	-	6,363	7,788	8.3	10.0	-	14,059	14,629	11.0	11.1	-
V 税金	-	-	-	-	-	-	-	-	-	-	-	-	-	-	-	-	-	-	-	-
VI 税引後の総損益差額(IV-V)	-	-	-	-	-	-	-	-	-	-	-	-	-	-	-	-	-	-	-	-
後発医薬品調剤割合	43.1%	-	-	-	-	*	-	-	-	-	66.5%	-	-	-	-	75.7%	-	-	-	-
施設数	7	-	-	-	-	*	-	-	-	-	14	-	-	-	-	31	-	-	-	-

(注)個人立の保険薬局の損益差額からは、開設者の報酬となる部分以外に、建物、設備について現存物の価値以上の改善を行うための内部資金に充てられることが考えられる。

調剤割合 個人 (集計2)

(1施設当たり損益)

	無回答					全体				
	金額		構成比率		金額の 伸び率	金額		構成比率		金額の 伸び率
	前々年(度)	前年(度)	前々年(度)	前年(度)		前々年(度)	前年(度)	前々年(度)	前年(度)	
千円	千円	%	%	%	千円	千円	%	%	%	
I 収益	—	—	—	—	—	105,929	107,533	99.9	99.9	1.5
1. 保険調剤収益	—	—	—	—	—	102,705	104,477	96.9	97.1	1.7
2. 公害等調剤収益	—	—	—	—	—	114	121	0.1	0.1	6.1
3. その他の薬局事業収益	—	—	—	—	—	3,109	2,936	2.9	2.7	-5.6
II 介護収益	—	—	—	—	—	69	85	0.1	0.1	23.2
1. 居宅サービス収益	—	—	—	—	—	69	85	0.1	0.1	23.2
2. その他の介護収益	—	—	—	—	—	0	0	0.0	0.0	—
III 費用	—	—	—	—	—	95,605	96,632	90.2	89.8	1.1
1. 給与費	—	—	—	—	—	14,023	13,821	13.2	12.8	-1.4
2. 医薬品等費	—	—	—	—	—	71,215	72,846	67.2	67.7	2.3
3. 委託費	—	—	—	—	—	375	378	0.4	0.4	0.8
4. 減価償却費	—	—	—	—	—	1,237	1,218	1.2	1.1	-1.5
(再掲)建物減価償却費	—	—	—	—	—	328	312	0.3	0.3	-4.9
(再掲)調剤用機器減価償却費	—	—	—	—	—	293	308	0.3	0.3	5.1
5. その他の経費	—	—	—	—	—	8,755	8,367	8.3	7.8	-4.4
(再掲)設備機器賃借料	—	—	—	—	—	646	639	0.6	0.6	-1.1
(再掲)調剤用機器賃借料	—	—	—	—	—	361	365	0.3	0.3	1.1
IV 損益差額(I + II - III)	—	—	—	—	—	10,393	10,987	9.8	10.2	—
V 税金	—	—	—	—	—	—	—	—	—	—
VI 税引後の総損益差額(IV - V)	—	—	—	—	—	—	—	—	—	—
後発医薬品調剤割合	—	—	—	—	—	63.1%	—	—	—	—
施設数	0	—	—	—	—	62	—	—	—	—

(注) 個人立の保険薬局の損益差額からは、開設者の報酬となる部分以外に、建物、設備について現存物の価値以上の改善を行うための内部資金に充てられることが考えられる。

調剤割合 法人 (集計2)

(1施設当たり損益)

	10%未満					10~20%未満					20~30%未満					30~40%未満				
	金額		構成比率		金額の 伸び率	金額		構成比率		金額の 伸び率	金額		構成比率		金額の 伸び率	金額		構成比率		金額の 伸び率
	前々年(度)	前年(度)	前々年(度)	前年(度)		前々年(度)	前年(度)	前々年(度)	前年(度)		前々年(度)	前年(度)	前々年(度)	前年(度)		前々年(度)	前年(度)	前々年(度)	前年(度)	
	千円	千円	%	%	%	千円	千円	%	%	%	千円	千円	%	%	%	千円	千円	%	%	%
I 収益	49,439	58,314	100.0	100.0	18.0	118,579	117,792	100.0	100.0	-0.7	199,694	194,090	100.0	100.0	-2.8	180,354	181,471	100.0	100.0	0.6
1. 保険調剤収益	42,283	51,167	85.5	87.7	21.0	116,966	116,052	98.6	98.5	-0.8	192,056	187,119	96.1	96.4	-2.6	176,716	178,044	98.0	98.1	0.8
2. 公害等調剤収益	0	0	0.0	0.0	—	513	511	0.4	0.4	-0.4	361	657	0.2	0.3	82.0	756	519	0.4	0.3	-31.3
3. その他の薬局事業収益	7,155	7,147	14.5	12.3	-0.1	1,100	1,228	0.9	1.0	11.6	7,276	6,314	3.6	3.3	-13.2	2,882	2,908	1.6	1.6	0.9
II 介護収益	0	0	0.0	0.0	—	0	2	0.0	0.0	—	52	92	0.0	0.0	76.9	52	54	0.0	0.0	3.8
1. 居宅サービス収益	0	0	0.0	0.0	—	0	1	0.0	0.0	—	52	92	0.0	0.0	76.9	52	54	0.0	0.0	3.8
2. その他の介護収益	0	0	0.0	0.0	—	0	1	0.0	0.0	—	0	0	0.0	0.0	—	0	0	0.0	0.0	—
III 費用	52,767	59,103	106.7	101.4	12.0	101,340	100,978	85.5	85.7	-0.4	189,969	185,526	95.1	95.5	-2.3	168,094	169,169	93.2	93.2	0.6
1. 給与費	18,202	19,746	36.8	33.9	8.5	22,161	21,973	18.7	18.7	-0.8	32,800	32,904	16.4	16.9	0.3	29,591	30,534	16.4	16.8	3.2
2. 医薬品等費	26,307	29,667	53.2	50.9	12.8	69,121	69,092	58.3	58.7	0.0	140,337	136,165	70.3	70.1	-3.0	121,951	122,354	67.6	67.4	0.3
3. 委託費	89	143	0.2	0.2	60.7	152	127	0.1	0.1	-16.4	196	192	0.1	0.1	-2.0	239	415	0.1	0.2	73.6
4. 減価償却費	909	1,159	1.8	2.0	27.5	941	893	0.8	0.8	-5.1	1,618	1,662	0.8	0.9	2.7	1,409	1,405	0.8	0.8	-0.3
(再掲)建物減価償却費	0	0	0.0	0.0	—	383	404	0.3	0.3	5.5	427	393	0.2	0.2	-8.0	351	328	0.2	0.2	-6.6
(再掲)調剤用機器減価償却費	644	1,041	1.3	1.8	61.6	241	228	0.2	0.2	-5.4	498	538	0.2	0.3	8.0	406	291	0.2	0.2	-28.3
5. その他の経費	7,260	8,389	14.7	14.4	15.6	8,965	8,892	7.6	7.5	-0.8	15,017	14,603	7.5	7.5	-2.8	14,905	14,461	8.3	8.0	-3.0
(再掲)設備機器賃借料	211	238	0.4	0.4	12.8	617	510	0.5	0.4	-17.3	598	617	0.3	0.3	3.2	333	319	0.2	0.2	-4.2
(再掲)調剤用機器賃借料	0	0	0.0	0.0	—	148	153	0.1	0.1	3.4	386	414	0.2	0.2	7.3	256	238	0.1	0.1	-7.0
IV 損益差額(I+II-III)	-3,328	-789	-6.7	-1.4	—	17,239	16,816	14.5	14.3	—	9,778	8,656	4.9	4.5	—	12,312	12,356	6.8	6.8	—
V 税金	124	464	0.3	0.8	274.2	504	303	0.4	0.3	-39.9	1,709	1,759	0.9	0.9	2.9	1,167	957	0.6	0.5	-18.0
VI 税引後の総損益差額(IV-V)	-3,452	-1,253	-7.0	-2.1	—	16,735	16,514	14.1	14.0	—	8,069	6,897	4.0	3.6	—	11,145	11,399	6.2	6.3	—
後発医薬品調剤割合	0.8%	—	—	—	—	16%	—	—	—	—	25.5%	—	—	—	—	35.6%	—	—	—	—
施設数	4	—	—	—	—	25	—	—	—	—	41	—	—	—	—	55	—	—	—	—

調剤割合 法人 (集計2)

(1施設当たり損益)

	40~50%未満					50~60%未満					60~70%未満					70~100%				
	金額		構成比率		金額の 伸び率	金額		構成比率		金額の 伸び率	金額		構成比率		金額の 伸び率	金額		構成比率		金額の 伸び率
	前々年(度)	前年(度)	前々年(度)	前年(度)		前々年(度)	前年(度)	前々年(度)	前年(度)		前々年(度)	前年(度)	前々年(度)	前年(度)		前々年(度)	前年(度)	前々年(度)	前年(度)	
	千円	千円	%	%	%	千円	千円	%	%	%	千円	千円	%	%	%	千円	千円	%	%	%
I 収益	191,714	189,038	99.9	99.9	-1.4	184,669	186,715	99.5	99.6	1.1	191,420	190,777	99.8	99.8	-0.3	156,787	156,515	99.8	99.8	-0.2
1. 保険調剤収益	186,218	183,702	97.0	97.0	-1.4	177,900	180,179	95.8	96.1	1.3	187,199	186,876	97.6	97.7	-0.2	152,958	152,644	97.4	97.3	-0.2
2. 公害等調剤収益	297	323	0.2	0.2	8.8	393	321	0.2	0.2	-18.3	342	323	0.2	0.2	-5.6	291	293	0.2	0.2	0.7
3. その他の薬局事業収益	5,200	5,014	2.7	2.6	-3.6	6,377	6,214	3.4	3.3	-2.6	3,879	3,579	2.0	1.9	-7.7	3,538	3,579	2.3	2.3	1.2
II 介護収益	246	275	0.1	0.1	11.8	1,021	700	0.5	0.4	-31.4	409	416	0.2	0.2	1.7	302	374	0.2	0.2	23.8
1. 居宅サービス収益	226	242	0.1	0.1	7.1	601	639	0.3	0.3	6.3	332	335	0.2	0.2	0.9	280	348	0.2	0.2	24.3
2. その他の介護収益	20	33	0.0	0.0	65.0	419	62	0.2	0.0	-85.2	77	82	0.0	0.0	6.5	22	27	0.0	0.0	22.7
III 費用	179,288	178,523	93.4	94.3	-0.4	166,259	168,227	89.5	89.8	1.2	177,176	177,658	92.4	92.9	0.3	142,721	143,889	90.9	91.7	0.8
1. 給与費	30,900	31,910	16.1	16.9	3.3	27,739	29,098	14.9	15.5	4.9	31,556	32,403	16.5	16.9	2.7	27,686	28,224	17.6	18.0	1.9
2. 医薬品等費	131,433	129,856	68.5	68.6	-1.2	120,323	121,254	64.8	64.7	0.8	127,485	127,226	66.5	66.5	-0.2	98,677	98,637	62.8	62.9	0.0
3. 委託費	402	346	0.2	0.2	-13.9	656	739	0.4	0.4	12.7	692	674	0.4	0.4	-2.6	532	604	0.3	0.4	13.5
4. 減価償却費	1,770	1,691	0.9	0.9	-4.5	1,535	1,593	0.8	0.8	3.8	1,662	1,596	0.9	0.8	-4.0	1,870	1,884	1.2	1.2	0.7
(再掲)建物減価償却費	413	387	0.2	0.2	-6.3	396	404	0.2	0.2	2.0	383	374	0.2	0.2	-2.3	469	474	0.3	0.3	1.1
(再掲)調剤用機器減価償却費	569	515	0.3	0.3	-9.5	487	535	0.3	0.3	9.9	533	494	0.3	0.3	-7.3	632	605	0.4	0.4	-4.3
5. その他の経費	14,784	14,720	7.7	7.8	-0.4	16,007	15,544	8.6	8.3	-2.9	15,781	15,759	8.2	8.2	-0.1	13,956	14,539	8.9	9.3	4.2
(再掲)設備機器賃借料	375	403	0.2	0.2	7.5	467	545	0.3	0.3	16.7	512	542	0.3	0.3	5.9	510	485	0.3	0.3	-4.9
(再掲)調剤用機器賃借料	256	299	0.1	0.2	16.8	297	301	0.2	0.2	1.3	347	356	0.2	0.2	2.6	317	296	0.2	0.2	-6.6
IV 損益差額(I+II-III)	12,672	10,790	6.6	5.7	-	19,431	19,188	10.5	10.2	-	14,653	13,535	7.6	7.1	-	14,368	13,001	9.1	8.3	-
V 税金	2,316	1,595	1.2	0.8	-31.1	2,013	1,338	1.1	0.7	-33.5	2,152	1,840	1.1	1.0	-14.5	2,179	1,894	1.4	1.2	-13.1
VI 税引後の総損益差額(IV-V)	10,357	9,195	5.4	4.9	-	17,417	17,850	9.4	9.5	-	12,502	11,695	6.5	6.1	-	12,189	11,107	7.8	7.1	-
後発医薬品調剤割合	45.0%	-	-	-	-	55.7%	-	-	-	-	65.4%	-	-	-	-	76.7%	-	-	-	-
施設数	108	-	-	-	-	140	-	-	-	-	299	-	-	-	-	356	-	-	-	-

調剤割合 法人 (集計2)

(1施設当たり損益)

	無回答					全 体				
	金 額		構成比率		金額の 伸び率	金 額		構成比率		金額の 伸び率
	前々年(度)	前年(度)	前々年(度)	前年(度)		前々年(度)	前年(度)	前々年(度)	前年(度)	
千円	千円	%	%	%	千円	千円	%	%	%	
I 収益	—	—	—	—	—	175,952	175,520	99.8	99.8	-0.2
1. 保険調剤収益	—	—	—	—	—	171,333	171,062	97.2	97.2	-0.2
2. 公害等調剤収益	—	—	—	—	—	352	339	0.2	0.2	-3.7
3. その他の薬局事業収益	—	—	—	—	—	4,267	4,118	2.4	2.3	-3.5
II 介護収益	—	—	—	—	—	393	382	0.2	0.2	-2.8
1. 居宅サービス収益	—	—	—	—	—	304	337	0.2	0.2	10.9
2. その他の介護収益	—	—	—	—	—	89	45	0.1	0.0	-49.4
III 費用	—	—	—	—	—	161,675	162,304	91.7	92.3	0.4
1. 給与費	—	—	—	—	—	29,291	30,071	16.6	17.1	2.7
2. 医薬品等費	—	—	—	—	—	115,352	115,091	65.4	65.4	-0.2
3. 委託費	—	—	—	—	—	542	576	0.3	0.3	6.3
4. 減価償却費	—	—	—	—	—	1,692	1,679	1.0	1.0	-0.8
(再掲)建物減価償却費	—	—	—	—	—	416	412	0.2	0.2	-1.0
(再掲)調剤用機器減価償却費	—	—	—	—	—	550	527	0.3	0.3	-4.2
5. その他の経費	—	—	—	—	—	14,799	14,887	8.4	8.5	0.6
(再掲)設備機器賃借料	—	—	—	—	—	486	497	0.3	0.3	2.3
(再掲)調剤用機器賃借料	—	—	—	—	—	311	311	0.2	0.2	0.0
IV 損益差額(I+II-III)	—	—	—	—	—	14,670	13,598	8.3	7.7	—
V 税金	—	—	—	—	—	2,041	1,671	1.2	0.9	-18.1
VI 税引後の総損益差額(IV-V)	—	—	—	—	—	12,629	11,926	7.2	6.8	—
後発医薬品調剤割合	—	—	—	—	—	61.2%	—	—	—	—
施設数	0	—	—	—	—	1,028	—	—	—	—

調剤割合 全体 (集計2)

(1施設当たり損益)

	10%未満					10~20%未満					20~30%未満					30~40%未満				
	金額		構成比率		金額の 伸び率	金額		構成比率		金額の 伸び率	金額		構成比率		金額の 伸び率	金額		構成比率		金額の 伸び率
	前々年(度)	前年(度)	前々年(度)	前年(度)		前々年(度)	前年(度)	前々年(度)	前年(度)		前々年(度)	前年(度)	前々年(度)	前年(度)		前々年(度)	前年(度)	前々年(度)	前年(度)	
	千円	千円	%	%	%	千円	千円	%	%	%	千円	千円	%	%	%	千円	千円	%	%	%
I 収益	62,015	70,065	100.0	100.0	13.0	118,579	117,792	100.0	100.0	-0.7	188,671	183,664	100.0	100.0	-2.7	175,573	176,262	100.0	100.0	0.4
1. 保険調剤収益	56,182	64,203	90.6	91.6	14.3	116,966	116,052	98.6	98.5	-0.8	181,464	177,094	96.2	96.4	-2.4	172,100	172,947	98.0	98.1	0.5
2. 公害等調剤収益	0	0	0.0	0.0	—	513	511	0.4	0.4	-0.4	338	612	0.2	0.3	81.1	712	492	0.4	0.3	-30.9
3. その他の薬局事業収益	5,833	5,862	9.4	8.4	0.5	1,100	1,228	0.9	1.0	11.6	6,868	5,957	3.6	3.2	-13.3	2,761	2,823	1.6	1.6	2.2
II 介護収益	0	0	0.0	0.0	—	0	2	0.0	0.0	—	49	86	0.0	0.0	75.5	48	53	0.0	0.0	10.4
1. 居宅サービス収益	0	0	0.0	0.0	—	0	1	0.0	0.0	—	49	86	0.0	0.0	75.5	48	53	0.0	0.0	10.4
2. その他の介護収益	0	0	0.0	0.0	—	0	1	0.0	0.0	—	0	0	0.0	0.0	—	0	0	0.0	0.0	—
III 費用	59,769	64,728	96.4	92.4	8.3	101,340	100,978	85.5	85.7	-0.4	179,424	175,378	95.1	95.4	-2.3	163,595	164,302	93.2	93.2	0.4
1. 給与費	17,372	18,592	28.0	26.5	7.0	22,161	21,973	18.7	18.7	-0.8	30,853	30,923	16.3	16.8	0.2	28,438	29,306	16.2	16.6	3.1
2. 医薬品等費	34,528	37,222	55.7	53.1	7.8	69,121	69,092	58.3	58.7	0.0	132,434	128,674	70.2	70.0	-2.8	118,874	118,988	67.7	67.5	0.1
3. 委託費	71	114	0.1	0.2	60.6	152	127	0.1	0.1	-16.4	183	179	0.1	0.1	-2.2	389	549	0.2	0.3	41.1
4. 減価償却費	968	1,049	1.6	1.5	8.4	941	893	0.8	0.8	-5.1	1,547	1,581	0.8	0.9	2.2	1,394	1,386	0.8	0.8	-0.6
(再掲)建物減価償却費	91	91	0.1	0.1	0.0	383	404	0.3	0.3	5.5	404	374	0.2	0.2	-7.4	348	321	0.2	0.2	-7.8
(再掲)調剤用機器減価償却費	606	847	1.0	1.2	39.8	241	228	0.2	0.2	-5.4	467	503	0.2	0.3	7.7	408	300	0.2	0.2	-26.5
5. その他の経費	6,830	7,750	11.0	11.1	13.5	8,965	8,892	7.6	7.5	-0.8	14,408	14,021	7.6	7.6	-2.7	14,500	14,072	8.3	8.0	-3.0
(再掲)設備機器賃借料	379	396	0.6	0.6	4.5	617	510	0.5	0.4	-17.3	577	596	0.3	0.3	3.3	359	344	0.2	0.2	-4.2
(再掲)調剤用機器賃借料	125	125	0.2	0.2	0.0	148	153	0.1	0.1	3.4	360	386	0.2	0.2	7.2	288	268	0.2	0.2	-6.9
IV 損益差額(I+II-III)	2,246	5,337	3.6	7.6	—	17,239	16,816	14.5	14.3	—	9,295	8,373	4.9	4.6	—	12,027	12,014	6.8	6.8	—
V 税金	—	—	—	—	—	—	—	—	—	—	—	—	—	—	—	—	—	—	—	—
VI 税引後の総損益差額(IV-V)	—	—	—	—	—	—	—	—	—	—	—	—	—	—	—	—	—	—	—	—
後発医薬品調剤割合	2.0%	—	—	—	—	15.7%	—	—	—	—	25.3%	—	—	—	—	35.5%	—	—	—	—
施設数	5	—	—	—	—	25	—	—	—	—	44	—	—	—	—	59	—	—	—	—

調剤割合 全体 (集計2)

(1施設当たり損益)

	40~50%未満					50~60%未満					60~70%未満					70~100%				
	金額		構成比率		金額の 伸び率	金額		構成比率		金額の 伸び率	金額		構成比率		金額の 伸び率	金額		構成比率		金額の 伸び率
	前々年(度)	前年(度)	前々年(度)	前年(度)		前々年(度)	前年(度)	前々年(度)	前年(度)		前々年(度)	前年(度)	前々年(度)	前年(度)		前々年(度)	前年(度)	前々年(度)	前年(度)	
	千円	千円	%	%	%	千円	千円	%	%	%	千円	千円	%	%	%	千円	千円	%	%	%
I 収益	185,132	182,391	99.9	99.9	-1.5	184,177	186,112	99.5	99.6	1.1	186,286	185,711	99.8	99.8	-0.3	154,420	154,511	99.8	99.8	0.1
1. 保険調剤収益	179,774	177,197	97.0	97.0	-1.4	177,493	179,659	95.8	96.2	1.2	182,048	181,793	97.5	97.7	-0.1	150,633	150,700	97.4	97.3	0.0
2. 公害等調剤収益	279	303	0.2	0.2	8.6	391	320	0.2	0.2	-18.2	327	309	0.2	0.2	-5.5	284	286	0.2	0.2	0.7
3. その他の薬局事業収益	5,080	4,890	2.7	2.7	-3.7	6,293	6,133	3.4	3.3	-2.5	3,911	3,609	2.1	1.9	-7.7	3,503	3,524	2.3	2.3	0.6
II 介護収益	231	258	0.1	0.1	11.7	1,006	691	0.5	0.4	-31.3	400	408	0.2	0.2	2.0	281	349	0.2	0.2	24.2
1. 居宅サービス収益	212	227	0.1	0.1	7.1	593	630	0.3	0.3	6.2	327	330	0.2	0.2	0.9	261	324	0.2	0.2	24.1
2. その他の介護収益	19	31	0.0	0.0	63.2	413	61	0.2	0.0	-85.2	73	78	0.0	0.0	6.8	20	25	0.0	0.0	25.0
III 費用	173,076	172,168	93.4	94.3	-0.5	165,956	167,842	89.6	89.8	1.1	172,404	172,841	92.3	92.9	0.3	140,358	141,728	90.7	91.5	1.0
1. 給与費	29,851	30,785	16.1	16.9	3.1	27,587	28,950	14.9	15.5	4.9	30,639	31,457	16.4	16.9	2.7	26,781	27,237	17.3	17.6	1.7
2. 医薬品等費	126,788	125,111	68.4	68.5	-1.3	120,058	120,916	64.8	64.7	0.7	123,976	123,732	66.4	66.5	-0.2	97,732	98,059	63.2	63.3	0.3
3. 委託費	377	325	0.2	0.2	-13.8	718	794	0.4	0.4	10.6	663	646	0.4	0.3	-2.6	496	566	0.3	0.4	14.1
4. 減価償却費	1,719	1,652	0.9	0.9	-3.9	1,552	1,603	0.8	0.9	3.3	1,648	1,586	0.9	0.9	-3.8	1,818	1,831	1.2	1.2	0.7
(再掲)建物減価償却費	423	398	0.2	0.2	-5.9	397	399	0.2	0.2	0.5	375	367	0.2	0.2	-2.1	459	464	0.3	0.3	1.1
(再掲)調剤用機器減価償却費	541	497	0.3	0.3	-8.1	498	545	0.3	0.3	9.4	523	486	0.3	0.3	-7.1	602	579	0.4	0.4	-3.8
5. その他の経費	14,341	14,295	7.7	7.8	-0.3	16,041	15,579	8.7	8.3	-2.9	15,478	15,420	8.3	8.3	-0.4	13,531	14,035	8.7	9.1	3.7
(再掲)設備機器賃借料	406	437	0.2	0.2	7.6	477	554	0.3	0.3	16.1	531	557	0.3	0.3	4.9	504	481	0.3	0.3	-4.6
(再掲)調剤用機器賃借料	277	321	0.1	0.2	15.9	304	308	0.2	0.2	1.3	344	354	0.2	0.2	2.9	315	295	0.2	0.2	-6.3
IV 損益差額(I+II-III)	12,287	10,481	6.6	5.7	-	19,227	18,961	10.4	10.2	-	14,282	13,278	7.7	7.1	-	14,343	13,131	9.3	8.5	-
V 税金	-	-	-	-	-	-	-	-	-	-	-	-	-	-	-	-	-	-	-	-
VI 税引後の総損益差額(IV-V)	-	-	-	-	-	-	-	-	-	-	-	-	-	-	-	-	-	-	-	-
後発医薬品調剤割合	44.8%	-	-	-	-	55.7%	-	-	-	-	65.5%	-	-	-	-	76.6%	-	-	-	-
施設数	115	-	-	-	-	142	-	-	-	-	313	-	-	-	-	387	-	-	-	-

調剤割合 全体 (集計2)

(1施設当たり損益)

	無回答					全体				
	金額		構成比率		金額の 伸び率	金額		構成比率		金額の 伸び率
	前々年(度)	前年(度)	前々年(度)	前年(度)		前々年(度)	前年(度)	前々年(度)	前年(度)	
千円	千円	%	%	%	千円	千円	%	%	%	
I 収益	—	—	—	—	—	171,969	171,653	99.8	99.8	-0.2
1. 保険調剤収益	—	—	—	—	—	167,429	167,275	97.1	97.2	-0.1
2. 公害等調剤収益	—	—	—	—	—	339	327	0.2	0.2	-3.5
3. その他の薬局事業収益	—	—	—	—	—	4,201	4,051	2.4	2.4	-3.6
II 介護収益	—	—	—	—	—	375	365	0.2	0.2	-2.7
1. 居宅サービス収益	—	—	—	—	—	291	322	0.2	0.2	10.7
2. その他の介護収益	—	—	—	—	—	84	42	0.0	0.0	-50.0
III 費用	—	—	—	—	—	157,917	158,568	91.6	92.2	0.4
1. 給与費	—	—	—	—	—	28,423	29,147	16.5	16.9	2.5
2. 医薬品等費	—	—	—	—	—	112,841	112,688	65.5	65.5	-0.1
3. 委託費	—	—	—	—	—	532	564	0.3	0.3	6.0
4. 減価償却費	—	—	—	—	—	1,666	1,653	1.0	1.0	-0.8
(再掲)建物減価償却費	—	—	—	—	—	411	406	0.2	0.2	-1.2
(再掲)調剤用機器減価償却費	—	—	—	—	—	535	514	0.3	0.3	-3.9
5. その他の経費	—	—	—	—	—	14,455	14,516	8.4	8.4	0.4
(再掲)設備機器賃借料	—	—	—	—	—	495	505	0.3	0.3	2.0
(再掲)調剤用機器賃借料	—	—	—	—	—	314	315	0.2	0.2	0.3
IV 損益差額(I + II - III)	—	—	—	—	—	14,427	13,449	8.4	7.8	—
V 税金	—	—	—	—	—	—	—	—	—	—
VI 税引後の総損益差額(IV - V)	—	—	—	—	—	—	—	—	—	—
後発医薬品調剤割合	—	—	—	—	—	61.3%	—	—	—	—
施設数	0	—	—	—	—	1,090	—	—	—	—

備蓄割合 個人（集計2）

（1施設当たり損益）

	5%未満					5～10%未満					10～15%未満					15～20%未満				
	金額		構成比率		金額の 伸び率	金額		構成比率		金額の 伸び率	金額		構成比率		金額の 伸び率	金額		構成比率		金額の 伸び率
	前々年(度)	前年(度)	前々年(度)	前年(度)		前々年(度)	前年(度)	前々年(度)	前年(度)		前々年(度)	前年(度)	前々年(度)	前年(度)		前々年(度)	前年(度)	前々年(度)	前年(度)	
	千円	千円	%	%	%	千円	千円	%	%	%	千円	千円	%	%	%	千円	千円	%	%	%
I 収益	*	*	*	*	—	*	*	*	*	—	*	*	*	*	—	109,528	101,905	100.0	100.0	-7.0
1. 保険調剤収益	*	*	*	*	—	*	*	*	*	—	*	*	*	*	—	108,238	100,663	98.8	98.7	-7.0
2. 公害等調剤収益	*	*	*	*	—	*	*	*	*	—	*	*	*	*	—	850	784	0.8	0.8	-7.8
3. その他の薬局事業収益	*	*	*	*	—	*	*	*	*	—	*	*	*	*	—	439	458	0.4	0.4	4.3
II 介護収益	*	*	*	*	—	*	*	*	*	—	*	*	*	*	—	0	45	0.0	0.0	—
1. 居宅サービス収益	*	*	*	*	—	*	*	*	*	—	*	*	*	*	—	0	45	0.0	0.0	—
2. その他の介護収益	*	*	*	*	—	*	*	*	*	—	*	*	*	*	—	0	0	0.0	0.0	—
III 費用	*	*	*	*	—	*	*	*	*	—	*	*	*	*	—	97,742	90,135	89.2	88.4	-7.8
1. 給与費	*	*	*	*	—	*	*	*	*	—	*	*	*	*	—	14,263	14,220	13.0	13.9	-0.3
2. 医薬品等費	*	*	*	*	—	*	*	*	*	—	*	*	*	*	—	75,712	68,352	69.1	67.0	-9.7
3. 委託費	*	*	*	*	—	*	*	*	*	—	*	*	*	*	—	0	0	0.0	0.0	—
4. 減価償却費	*	*	*	*	—	*	*	*	*	—	*	*	*	*	—	1,133	1,060	1.0	1.0	-6.4
(再掲)建物減価償却費	*	*	*	*	—	*	*	*	*	—	*	*	*	*	—	285	209	0.3	0.2	-26.7
(再掲)調剤用機器減価償却費	*	*	*	*	—	*	*	*	*	—	*	*	*	*	—	454	455	0.4	0.4	0.2
5. その他の経費	*	*	*	*	—	*	*	*	*	—	*	*	*	*	—	6,635	6,502	6.1	6.4	-2.0
(再掲)設備機器賃借料	*	*	*	*	—	*	*	*	*	—	*	*	*	*	—	370	347	0.3	0.3	-6.2
(再掲)調剤用機器賃借料	*	*	*	*	—	*	*	*	*	—	*	*	*	*	—	264	247	0.2	0.2	-6.4
IV 損益差額(I+II-III)	*	*	*	*	—	*	*	*	*	—	*	*	*	*	—	11,785	11,815	10.8	11.6	—
V 税金	—	—	—	—	—	—	—	—	—	—	—	—	—	—	—	—	—	—	—	—
VI 税引後の総損益差額(IV-V)	—	—	—	—	—	—	—	—	—	—	—	—	—	—	—	—	—	—	—	—
後発医薬品備蓄割合	*	—	—	—	—	*	—	—	—	—	*	—	—	—	—	17.5%	—	—	—	—
施設数	*	—	—	—	—	*	—	—	—	—	*	—	—	—	—	4	—	—	—	—

(注) 1. 「後発医薬品備蓄割合」とは、全調剤用備蓄医薬品品目数に占める後発医薬品品目数の割合である。(以下同様)

2. 個人立の保険薬局の損益差額からは、開設者の報酬となる部分以外に、建物、設備について現存物の価値以上の改善を行うための内部資金に充てられることが考えられる。

備蓄割合 個人 (集計2)

(1施設当たり損益)

	20~30%未満					30~100%					無回答					全体				
	金額		構成比率		金額の伸比率	金額		構成比率		金額の伸比率	金額		構成比率		金額の伸比率	金額		構成比率		金額の伸比率
	前々年(度)	前年(度)	前々年(度)	前年(度)		前々年(度)	前年(度)	前々年(度)	前年(度)		前々年(度)	前年(度)	前々年(度)	前年(度)		前々年(度)	前年(度)	前々年(度)	前年(度)	
	千円	千円	%	%	%	千円	千円	%	%	%	千円	千円	%	%	%	千円	千円	%	%	%
I 収益	94,339	95,464	99.9	99.9	1.2	123,554	126,744	99.9	99.9	2.6	—	—	—	—	—	105,929	107,533	99.9	99.9	1.5
1. 保険調剤収益	91,712	92,859	97.1	97.2	1.3	119,355	122,898	96.6	96.9	3.0	—	—	—	—	—	102,705	104,477	96.9	97.1	1.7
2. 公害等調剤収益	56	81	0.1	0.1	44.6	80	80	0.1	0.1	0.0	—	—	—	—	—	114	121	0.1	0.1	6.1
3. その他の薬局事業収益	2,571	2,524	2.7	2.6	-1.8	4,120	3,765	3.3	3.0	-8.6	—	—	—	—	—	3,109	2,936	2.9	2.7	-5.6
II 介護収益	98	111	0.1	0.1	13.3	62	80	0.1	0.1	29.0	—	—	—	—	—	69	85	0.1	0.1	23.2
1. 居宅サービス収益	98	111	0.1	0.1	13.3	62	80	0.1	0.1	29.0	—	—	—	—	—	69	85	0.1	0.1	23.2
2. その他の介護収益	0	0	0.0	0.0	—	0	0	0.0	0.0	—	—	—	—	—	—	0	0	0.0	0.0	—
III 費用	87,244	88,732	92.4	92.8	1.7	109,573	111,368	88.6	87.8	1.6	—	—	—	—	—	95,605	96,632	90.2	89.8	1.1
1. 給与費	13,548	13,852	14.3	14.5	2.2	15,324	14,604	12.4	11.5	-4.7	—	—	—	—	—	14,023	13,821	13.2	12.8	-1.4
2. 医薬品等費	62,524	63,902	66.2	66.9	2.2	83,744	86,937	67.7	68.5	3.8	—	—	—	—	—	71,215	72,846	67.2	67.7	2.3
3. 委託費	502	416	0.5	0.4	-17.1	364	452	0.3	0.4	24.2	—	—	—	—	—	375	378	0.4	0.4	0.8
4. 減価償却費	1,450	1,387	1.5	1.5	-4.3	1,125	1,164	0.9	0.9	3.5	—	—	—	—	—	1,237	1,218	1.2	1.1	-1.5
(再掲)建物減価償却費	180	147	0.2	0.2	-18.3	495	499	0.4	0.4	0.8	—	—	—	—	—	328	312	0.3	0.3	-4.9
(再掲)調剤用機器減価償却費	390	405	0.4	0.4	3.8	215	235	0.2	0.2	9.3	—	—	—	—	—	293	308	0.3	0.3	5.1
5. その他の経費	9,220	9,175	9.8	9.6	-0.5	9,016	8,211	7.3	6.5	-8.9	—	—	—	—	—	8,755	8,367	8.3	7.8	-4.4
(再掲)設備機器賃借料	718	652	0.8	0.7	-9.2	644	688	0.5	0.5	6.8	—	—	—	—	—	646	639	0.6	0.6	-1.1
(再掲)調剤用機器賃借料	497	488	0.5	0.5	-1.8	276	297	0.2	0.2	7.6	—	—	—	—	—	361	365	0.3	0.3	1.1
IV 損益差額(I+II-III)	7,193	6,843	7.6	7.2	—	14,043	15,456	11.4	12.2	—	—	—	—	—	—	10,393	10,987	9.8	10.2	—
V 税金	—	—	—	—	—	—	—	—	—	—	—	—	—	—	—	—	—	—	—	—
VI 税引後の総損益差額(IV-V)	—	—	—	—	—	—	—	—	—	—	—	—	—	—	—	—	—	—	—	—
後発医薬品備蓄割合	25.0%	—	—	—	—	47.1%	—	—	—	—	—	—	—	—	—	33.5%	—	—	—	—
施設数	26	—	—	—	—	28	—	—	—	—	0	—	—	—	—	62	—	—	—	—

(注)個人立の保険薬局の損益差額からは、開設者の報酬となる部分以外に、建物、設備について現存物の価値以上の改善を行うための内部資金に充てられることが考えられる。

備蓄割合 法人 (集計2)

(1施設当たり損益)

	5%未満					5~10%未満					10~15%未満					15~20%未満				
	金額		構成比率		金額の 伸び率	金額		構成比率		金額の 伸び率	金額		構成比率		金額の 伸び率	金額		構成比率		金額の 伸び率
	前々年(度)	前年(度)	前々年(度)	前年(度)		前々年(度)	前年(度)	前々年(度)	前年(度)		前々年(度)	前年(度)	前々年(度)	前年(度)		前々年(度)	前年(度)	前々年(度)	前年(度)	
千円	千円	%	%	%	千円	千円	%	%	%	千円	千円	%	%	%	千円	千円	%	%	%	
I 収益	*	*	*	*	—	121,868	108,274	100.0	100.0	-11.2	133,584	130,457	100.0	100.0	-2.3	176,798	177,921	99.9	99.9	0.6
1. 保険調剤収益	*	*	*	*	—	100,830	89,997	82.7	83.1	-10.7	132,114	128,832	98.9	98.7	-2.5	172,268	173,421	97.4	97.4	0.7
2. 公害等調剤収益	*	*	*	*	—	0	0	0.0	0.0	—	117	133	0.1	0.1	13.7	498	536	0.3	0.3	7.6
3. その他の薬局事業収益	*	*	*	*	—	21,038	18,277	17.3	16.9	-13.1	1,353	1,492	1.0	1.1	10.3	4,032	3,965	2.3	2.2	-1.7
II 介護収益	*	*	*	*	—	12	12	0.0	0.0	0.0	14	26	0.0	0.0	85.7	146	157	0.1	0.1	7.5
1. 居宅サービス収益	*	*	*	*	—	12	12	0.0	0.0	0.0	7	8	0.0	0.0	14.3	143	154	0.1	0.1	7.7
2. その他の介護収益	*	*	*	*	—	0	0	0.0	0.0	—	8	18	0.0	0.0	125.0	3	3	0.0	0.0	0.0
III 費用	*	*	*	*	—	111,308	100,520	91.3	92.8	-9.7	125,196	124,183	93.7	95.2	-0.8	164,238	166,526	92.8	93.5	1.4
1. 給与費	*	*	*	*	—	28,938	30,116	23.7	27.8	4.1	26,918	27,491	20.1	21.1	2.1	27,675	27,971	15.6	15.7	1.1
2. 医薬品等費	*	*	*	*	—	73,520	62,060	60.3	57.3	-15.6	87,492	86,152	65.5	66.0	-1.5	118,682	120,986	67.1	67.9	1.9
3. 委託費	*	*	*	*	—	521	232	0.4	0.2	-55.5	427	131	0.3	0.1	-69.3	355	262	0.2	0.1	-26.2
4. 減価償却費	*	*	*	*	—	1,460	1,543	1.2	1.4	5.7	1,153	1,122	0.9	0.9	-2.7	1,666	1,645	0.9	0.9	-1.3
(再掲)建物減価償却費	*	*	*	*	—	141	139	0.1	0.1	-1.4	336	318	0.3	0.2	-5.4	435	423	0.2	0.2	-2.8
(再掲)調剤用機器減価償却費	*	*	*	*	—	1,179	1,032	1.0	1.0	-12.5	504	478	0.4	0.4	-5.2	455	464	0.3	0.3	2.0
5. その他の経費	*	*	*	*	—	6,868	6,570	5.6	6.1	-4.3	9,207	9,287	6.9	7.1	0.9	15,861	15,662	9.0	8.8	-1.3
(再掲)設備機器賃借料	*	*	*	*	—	672	672	0.6	0.6	0.0	173	171	0.1	0.1	-1.2	400	375	0.2	0.2	-6.3
(再掲)調剤用機器賃借料	*	*	*	*	—	69	69	0.1	0.1	0.0	147	144	0.1	0.1	-2.0	220	221	0.1	0.1	0.5
IV 損益差額(I + II - III)	*	*	*	*	—	10,572	7,766	8.7	7.2	—	8,402	6,299	6.3	4.8	—	12,706	11,552	7.2	6.5	—
V 税金	*	*	*	*	—	833	544	0.7	0.5	-34.7	603	375	0.5	0.3	-37.8	1,498	1,128	0.8	0.6	-24.7
VI 税引後の総損益差額(IV - V)	*	*	*	*	—	9,739	7,222	8.0	6.7	—	7,799	5,924	5.8	4.5	—	11,207	10,425	6.3	5.9	—
後発医薬品備蓄割合	*	—	—	—	—	7.8%	—	—	—	—	12.5%	—	—	—	17.3%	—	—	—	—	
施設数	*	—	—	—	—	5	—	—	—	—	19	—	—	—	101	—	—	—	—	

備蓄割合 法人 (集計2)

(1施設当たり損益)

	20~30%未満					30~100%					無回答					全体				
	金額		構成比率		金額の伸び率	金額		構成比率		金額の伸び率	金額		構成比率		金額の伸び率	金額		構成比率		金額の伸び率
	前々年(度)	前年(度)	前々年(度)	前年(度)		前々年(度)	前年(度)	前々年(度)	前年(度)		前々年(度)	前年(度)	前々年(度)	前年(度)		前々年(度)	前年(度)	前々年(度)	前年(度)	
千円	千円	%	%	%	千円	千円	%	%	%	千円	千円	%	%	%	千円	千円	%	%	%	
I 収益	195,951	194,521	99.7	99.7	-0.7	149,851	150,887	99.9	99.8	0.7	190,247	182,910	99.8	99.7	-3.9	175,952	175,520	99.8	99.8	-0.2
1. 保険調剤収益	191,250	189,846	97.3	97.3	-0.7	145,524	146,810	97.0	97.1	0.9	178,655	177,961	93.8	97.0	-0.4	171,333	171,062	97.2	97.2	-0.2
2. 公害等調剤収益	353	328	0.2	0.2	-7.1	336	324	0.2	0.2	-3.6	28	31	0.0	0.0	10.7	352	339	0.2	0.2	-3.7
3. その他の薬局事業収益	4,347	4,346	2.2	2.2	0.0	3,992	3,753	2.7	2.5	-6.0	11,564	4,918	6.1	2.7	-57.5	4,267	4,118	2.4	2.3	-3.5
II 介護収益	589	525	0.3	0.3	-10.9	206	257	0.1	0.2	24.8	312	582	0.2	0.3	86.5	393	382	0.2	0.2	-2.8
1. 居宅サービス収益	457	487	0.2	0.2	6.6	152	198	0.1	0.1	30.3	55	50	0.0	0.0	-9.1	304	337	0.2	0.2	10.9
2. その他の介護収益	131	38	0.1	0.0	-71.0	54	59	0.0	0.0	9.3	258	532	0.1	0.3	106.2	89	45	0.1	0.0	-49.4
III 費用	179,919	178,908	91.5	91.7	-0.6	136,984	139,590	91.3	92.4	1.9	189,176	199,382	99.3	108.7	5.4	161,675	162,304	91.7	92.3	0.4
1. 給与費	30,934	31,652	15.7	16.2	2.3	27,297	28,031	18.2	18.5	2.7	41,831	57,084	22.0	31.1	36.5	29,291	30,071	16.6	17.1	2.7
2. 医薬品等費	130,169	128,618	66.2	65.9	-1.2	95,044	96,344	63.3	63.7	1.4	128,076	117,749	67.2	64.2	-8.1	115,352	115,091	65.4	65.4	-0.2
3. 委託費	629	675	0.3	0.3	7.3	480	550	0.3	0.4	14.6	255	456	0.1	0.2	78.8	542	576	0.3	0.3	6.3
4. 減価償却費	1,829	1,815	0.9	0.9	-0.8	1,542	1,526	1.0	1.0	-1.0	1,362	1,622	0.7	0.9	19.1	1,692	1,679	1.0	1.0	-0.8
(再掲)建物減価償却費	452	455	0.2	0.2	0.7	365	355	0.2	0.2	-2.7	509	439	0.3	0.2	-13.8	416	412	0.2	0.2	-1.0
(再掲)調剤用機器減価償却費	640	619	0.3	0.3	-3.3	448	410	0.3	0.3	-8.5	143	368	0.1	0.2	157.3	550	527	0.3	0.3	-4.2
5. その他の経費	16,358	16,146	8.3	8.3	-1.3	12,621	13,139	8.4	8.7	4.1	17,652	22,472	9.3	12.2	27.3	14,799	14,887	8.4	8.5	0.6
(再掲)設備機器賃借料	494	514	0.3	0.3	4.0	514	523	0.3	0.3	1.8	423	452	0.2	0.2	6.9	486	497	0.3	0.3	2.3
(再掲)調剤用機器賃借料	324	334	0.2	0.2	3.1	328	317	0.2	0.2	-3.4	302	316	0.2	0.2	4.6	311	311	0.2	0.2	0.0
IV 損益差額(I+II-III)	16,620	16,138	8.5	8.3	-	13,073	11,554	8.7	7.6	-	1,383	-15,890	0.7	-8.7	-	14,670	13,598	8.3	7.7	-
V 税金	2,314	1,851	1.2	0.9	-20.0	1,927	1,670	1.3	1.1	-13.3	333	536	0.2	0.3	61.0	2,041	1,671	1.2	0.9	-18.1
VI 税引後の総損益差額(IV-V)	14,306	14,286	7.3	7.3	-	11,147	9,884	7.4	6.5	-	1,050	-16,426	0.6	-9.0	-	12,629	11,926	7.2	6.8	-
後発医薬品備蓄割合	25.0%	-	-	-	-	40.1%	-	-	-	-	-	-	-	-	29.1%	-	-	-	-	-
施設数	529	-	-	-	-	366	-	-	-	-	7	-	-	-	1,028	-	-	-	-	-

備蓄割合 全体 (集計2)

(1施設当たり損益)

	5%未満					5~10%未満					10~15%未満					15~20%未満				
	金額		構成比率		金額の 伸び率	金額		構成比率		金額の 伸び率	金額		構成比率		金額の 伸び率	金額		構成比率		金額の 伸び率
	前々年(度)	前年(度)	前々年(度)	前年(度)		前々年(度)	前年(度)	前々年(度)	前年(度)		前々年(度)	前年(度)	前々年(度)	前年(度)		前々年(度)	前年(度)	前々年(度)	前年(度)	
千円	千円	%	%	%	千円	千円	%	%	%	千円	千円	%	%	%	千円	千円	%	%	%	
I 収益	*	*	*	*	—	105,939	94,524	100.0	100.0	-10.8	125,442	122,967	100.0	100.0	-2.0	174,235	175,025	99.9	99.9	0.5
1. 保険調剤収益	*	*	*	*	—	88,308	79,208	83.3	83.8	-10.3	123,797	121,192	98.7	98.5	-2.1	169,828	170,649	97.4	97.4	0.5
2. 公害等調剤収益	*	*	*	*	—	0	0	0.0	0.0	—	105	120	0.1	0.1	14.3	512	545	0.3	0.3	6.4
3. その他の薬局事業収益	*	*	*	*	—	17,631	15,316	16.6	16.2	-13.1	1,539	1,655	1.2	1.3	7.5	3,895	3,831	2.2	2.2	-1.6
II 介護収益	*	*	*	*	—	10	10	0.0	0.0	0.0	13	23	0.0	0.0	76.9	141	152	0.1	0.1	7.8
1. 居宅サービス収益	*	*	*	*	—	10	10	0.0	0.0	0.0	6	7	0.0	0.0	16.7	138	150	0.1	0.1	8.7
2. その他の介護収益	*	*	*	*	—	0	0	0.0	0.0	—	7	17	0.0	0.0	142.9	3	3	0.0	0.0	0.0
III 費用	*	*	*	*	—	96,802	87,540	91.4	92.6	-9.6	117,527	116,934	93.7	95.1	-0.5	161,705	163,615	92.7	93.4	1.2
1. 給与費	*	*	*	*	—	25,123	25,896	23.7	27.4	3.1	24,727	25,295	19.7	20.6	2.3	27,164	27,447	15.6	15.7	1.0
2. 医薬品等費	*	*	*	*	—	63,122	53,577	59.6	56.7	-15.1	82,372	81,400	65.7	66.2	-1.2	117,045	118,981	67.1	67.9	1.7
3. 委託費	*	*	*	*	—	434	193	0.4	0.2	-55.5	386	119	0.3	0.1	-69.2	342	252	0.2	0.1	-26.3
4. 減価償却費	*	*	*	*	—	1,306	1,381	1.2	1.5	5.7	1,123	1,082	0.9	0.9	-3.7	1,646	1,623	0.9	0.9	-1.4
(再掲)建物減価償却費	*	*	*	*	—	131	136	0.1	0.1	3.8	315	298	0.3	0.2	-5.4	430	415	0.2	0.2	-3.5
(再掲)調剤用機器減価償却費	*	*	*	*	—	983	860	0.9	0.9	-12.5	462	437	0.4	0.4	-5.4	455	464	0.3	0.3	2.0
5. その他の経費	*	*	*	*	—	6,817	6,492	6.4	6.9	-4.8	8,918	9,038	7.1	7.3	1.3	15,509	15,313	8.9	8.7	-1.3
(再掲)設備機器賃借料	*	*	*	*	—	560	609	0.5	0.6	8.8	231	221	0.2	0.2	-4.3	399	374	0.2	0.2	-6.3
(再掲)調剤用機器賃借料	*	*	*	*	—	57	57	0.1	0.1	0.0	165	162	0.1	0.1	-1.8	222	222	0.1	0.1	0.0
IV 損益差額(I + II - III)	*	*	*	*	—	9,147	6,993	8.6	7.4	—	7,928	6,057	6.3	4.9	—	12,671	11,562	7.3	6.6	—
V 税金	—	—	—	—	—	—	—	—	—	—	—	—	—	—	—	—	—	—	—	—
VI 税引後の総損益差額(IV - V)	—	—	—	—	—	—	—	—	—	—	—	—	—	—	—	—	—	—	—	—
後発医薬品備蓄割合	*	—	—	—	—	7.5%	—	—	—	—	12.4%	—	—	—	—	17.3%	—	—	—	—
施設数	*	—	—	—	—	6	—	—	—	—	21	—	—	—	—	105	—	—	—	—

備蓄割合 全体 (集計2)

(1施設当たり損益)

	20~30%未満					30~100%					無回答					全体				
	金額		構成比率		金額の伸び率	金額		構成比率		金額の伸び率	金額		構成比率		金額の伸び率	金額		構成比率		金額の伸び率
	前々年(度)	前年(度)	前々年(度)	前年(度)		前々年(度)	前年(度)	前々年(度)	前年(度)		前々年(度)	前年(度)	前々年(度)	前年(度)		前々年(度)	前年(度)	前々年(度)	前年(度)	
	千円	千円	%	%	%	千円	千円	%	%	%	千円	千円	%	%	%	千円	千円	%	%	%
I 収益	191,191	189,880	99.7	99.7	-0.7	147,983	149,171	99.9	99.8	0.8	190,247	182,910	99.8	99.7	-3.9	171,969	171,653	99.8	99.8	-0.2
1. 保険調剤収益	186,587	185,303	97.3	97.3	-0.7	143,664	145,111	97.0	97.1	1.0	178,655	177,961	93.8	97.0	-0.4	167,429	167,275	97.1	97.2	-0.1
2. 公害等調剤収益	339	317	0.2	0.2	-6.5	317	306	0.2	0.2	-3.5	28	31	0.0	0.0	10.7	339	327	0.2	0.2	-3.5
3. その他の薬局事業収益	4,264	4,261	2.2	2.2	-0.1	4,001	3,754	2.7	2.5	-6.2	11,564	4,918	6.1	2.7	-57.5	4,201	4,051	2.4	2.4	-3.6
II 介護収益	566	506	0.3	0.3	-10.6	196	245	0.1	0.2	25.0	312	582	0.2	0.3	86.5	375	365	0.2	0.2	-2.7
1. 居宅サービス収益	441	469	0.2	0.2	6.3	145	190	0.1	0.1	31.0	55	50	0.0	0.0	-9.1	291	322	0.2	0.2	10.7
2. その他の介護収益	125	36	0.1	0.0	-71.2	50	55	0.0	0.0	10.0	258	532	0.1	0.3	106.2	84	42	0.0	0.0	-50.0
III 費用	175,578	174,684	91.6	91.8	-0.5	135,036	137,584	91.1	92.1	1.9	189,176	199,382	99.3	108.7	5.4	157,917	158,568	91.6	92.2	0.4
1. 給与費	30,120	30,818	15.7	16.2	2.3	26,446	27,077	17.8	18.1	2.4	41,831	57,084	22.0	31.1	36.5	28,423	29,147	16.5	16.9	2.5
2. 医薬品等費	127,000	125,587	66.2	66.0	-1.1	94,241	95,676	63.6	64.0	1.5	128,076	117,749	67.2	64.2	-8.1	112,841	112,688	65.5	65.5	-0.1
3. 委託費	623	663	0.3	0.3	6.4	471	543	0.3	0.4	15.3	255	456	0.1	0.2	78.8	532	564	0.3	0.3	6.0
4. 減価償却費	1,811	1,795	0.9	0.9	-0.9	1,513	1,501	1.0	1.0	-0.8	1,362	1,622	0.7	0.9	19.1	1,666	1,653	1.0	1.0	-0.8
(再掲)建物減価償却費	439	440	0.2	0.2	0.2	374	365	0.3	0.2	-2.4	509	439	0.3	0.2	-13.8	411	406	0.2	0.2	-1.2
(再掲)調剤用機器減価償却費	628	609	0.3	0.3	-3.0	431	398	0.3	0.3	-7.7	143	368	0.1	0.2	157.3	535	514	0.3	0.3	-3.9
5. その他の経費	16,024	15,820	8.4	8.3	-1.3	12,365	12,788	8.3	8.6	3.4	17,652	22,472	9.3	12.2	27.3	14,455	14,516	8.4	8.4	0.4
(再掲)設備機器賃借料	504	520	0.3	0.3	3.2	523	535	0.4	0.4	2.3	423	452	0.2	0.2	6.9	495	505	0.3	0.3	2.0
(再掲)調剤用機器賃借料	332	341	0.2	0.2	2.7	324	315	0.2	0.2	-2.8	302	316	0.2	0.2	4.6	314	315	0.2	0.2	0.3
IV 損益差額(I+II-III)	16,179	15,702	8.4	8.2	-	13,142	11,831	8.9	7.9	-	1,383	-15,890	0.7	-8.7	-	14,427	13,449	8.4	7.8	-
V 税金	-	-	-	-	-	-	-	-	-	-	-	-	-	-	-	-	-	-	-	-
VI 税引後の総損益差額(IV-V)	-	-	-	-	-	-	-	-	-	-	-	-	-	-	-	-	-	-	-	-
後発医薬品備蓄割合	25.0%	-	-	-	-	40.6%	-	-	-	-	-	-	-	-	-	29.3%	-	-	-	-
施設数	555	-	-	-	-	394	-	-	-	-	7	-	-	-	-	1,090	-	-	-	-

(13) 保険薬局 調剤報酬等の算定状況別の損益状況

在宅患者訪問薬剤管理指導料の算定回数 個人 (集計2)

(1施設当たり損益)

	0回					1回～10回					11回～20回					21回以上				
	金額		構成比率		金額の 伸び率	金額		構成比率		金額の 伸び率	金額		構成比率		金額の 伸び率	金額		構成比率		金額の 伸び率
	前々年(度)	前年(度)	前々年(度)	前年(度)		前々年(度)	前年(度)	前々年(度)	前年(度)		前々年(度)	前年(度)	前々年(度)	前年(度)		前々年(度)	前年(度)	前々年(度)	前年(度)	
	千円	千円	%	%	%	千円	千円	%	%	%	千円	千円	%	%	%	千円	千円	%	%	%
I 収益	80,979	80,939	100.0	100.0	0.0	*	*	*	*	—	*	*	*	*	—	374,227	391,806	99.9	99.9	4.7
1. 保険調剤収益	77,652	77,781	95.9	96.1	0.2	*	*	*	*	—	*	*	*	*	—	371,195	388,926	99.1	99.2	4.8
2. 公害等調剤収益	103	112	0.1	0.1	8.7	*	*	*	*	—	*	*	*	*	—	196	203	0.1	0.1	3.6
3. その他の薬局事業収益	3,225	3,045	4.0	3.8	-5.6	*	*	*	*	—	*	*	*	*	—	2,836	2,676	0.8	0.7	-5.6
II 介護収益	6	23	0.0	0.0	283.3	*	*	*	*	—	*	*	*	*	—	213	219	0.1	0.1	2.8
1. 居宅サービス収益	6	23	0.0	0.0	283.3	*	*	*	*	—	*	*	*	*	—	213	219	0.1	0.1	2.8
2. その他の介護収益	0	0	0.0	0.0	—	*	*	*	*	—	*	*	*	*	—	0	0	0.0	0.0	—
III 費用	73,351	73,585	90.6	90.9	0.3	*	*	*	*	—	*	*	*	*	—	335,558	342,710	89.6	87.4	2.1
1. 給与費	11,116	11,321	13.7	14.0	1.8	*	*	*	*	—	*	*	*	*	—	47,582	42,405	12.7	10.8	-10.9
2. 医薬品等費	53,082	53,084	65.5	65.6	0.0	*	*	*	*	—	*	*	*	*	—	266,006	283,087	71.0	72.2	6.4
3. 委託費	420	424	0.5	0.5	1.0	*	*	*	*	—	*	*	*	*	—	32	32	0.0	0.0	0.0
4. 減価償却費	1,101	1,109	1.4	1.4	0.7	*	*	*	*	—	*	*	*	*	—	2,382	2,116	0.6	0.5	-11.2
(再掲)建物減価償却費	277	259	0.3	0.3	-6.5	*	*	*	*	—	*	*	*	*	—	990	988	0.3	0.3	-0.2
(再掲)調剤用機器減価償却費	298	330	0.4	0.4	10.7	*	*	*	*	—	*	*	*	*	—	198	94	0.1	0.0	-52.5
5. その他の経費	7,632	7,647	9.4	9.4	0.2	*	*	*	*	—	*	*	*	*	—	19,555	15,070	5.2	3.8	-22.9
(再掲)設備機器賃借料	611	596	0.8	0.7	-2.5	*	*	*	*	—	*	*	*	*	—	1,031	1,017	0.3	0.3	-1.4
(再掲)調剤用機器賃借料	406	412	0.5	0.5	1.5	*	*	*	*	—	*	*	*	*	—	0	0	0.0	0.0	—
IV 損益差額 (I + II - III)	7,635	7,377	9.4	9.1	—	*	*	*	*	—	*	*	*	*	—	38,883	49,315	10.4	12.6	—
V 税金	—	—	—	—	—	—	—	—	—	—	—	—	—	—	—	—	—	—	—	—
VI 税引後の総損益差額 (IV - V)	—	—	—	—	—	—	—	—	—	—	—	—	—	—	—	—	—	—	—	—
施設数	55	—	—	—	—	*	—	—	—	—	*	—	—	—	—	5	—	—	—	—
処方せん枚数	11,473	11,397	—	—	—	*	*	—	—	—	*	*	—	—	—	27,822	26,929	—	—	—

(注)個人立の保険薬局の損益差額からは、開設者の報酬となる部分以外に、建物、設備について現存物の価値以上の改善を行うための内部資金に充てられることが考えられる。

在宅患者訪問薬剤管理指導料の算定回数 個人（集計2）

（1施設当たり損益）

	無回答					全体				
	金額		構成比率		金額の 伸び率	金額		構成比率		金額の 伸び率
	前々年(度)	前年(度)	前々年(度)	前年(度)		前々年(度)	前年(度)	前々年(度)	前年(度)	
千円	千円	%	%	%	千円	千円	%	%	%	
I 収益	—	—	—	—	—	105,929	107,533	99.9	99.9	1.5
1. 保険調剤収益	—	—	—	—	—	102,705	104,477	96.9	97.1	1.7
2. 公害等調剤収益	—	—	—	—	—	114	121	0.1	0.1	6.1
3. その他の薬局事業収益	—	—	—	—	—	3,109	2,936	2.9	2.7	-5.6
II 介護収益	—	—	—	—	—	69	85	0.1	0.1	23.2
1. 居宅サービス収益	—	—	—	—	—	69	85	0.1	0.1	23.2
2. その他の介護収益	—	—	—	—	—	0	0	0.0	0.0	—
III 費用	—	—	—	—	—	95,605	96,632	90.2	89.8	1.1
1. 給与費	—	—	—	—	—	14,023	13,821	13.2	12.8	-1.4
2. 医薬品等費	—	—	—	—	—	71,215	72,846	67.2	67.7	2.3
3. 委託費	—	—	—	—	—	375	378	0.4	0.4	0.8
4. 減価償却費	—	—	—	—	—	1,237	1,218	1.2	1.1	-1.5
(再掲)建物減価償却費	—	—	—	—	—	328	312	0.3	0.3	-4.9
(再掲)調剤用機器減価償却費	—	—	—	—	—	293	308	0.3	0.3	5.1
5. その他の経費	—	—	—	—	—	8,755	8,367	8.3	7.8	-4.4
(再掲)設備機器賃借料	—	—	—	—	—	646	639	0.6	0.6	-1.1
(再掲)調剤用機器賃借料	—	—	—	—	—	361	365	0.3	0.3	1.1
IV 損益差額（I + II - III）	—	—	—	—	—	10,393	10,987	9.8	10.2	—
V 税金	—	—	—	—	—	—	—	—	—	—
VI 税引後の総損益差額（IV - V）	—	—	—	—	—	—	—	—	—	—
施設数	0	—	—	—	—	62	—	—	—	—
処方せん枚数	—	—	—	—	—	12,747	12,598	—	—	—

（注）個人立の保険薬局の損益差額からは、開設者の報酬となる部分以外に、建物、設備について現存物の価値以上の改善を行うための内部資金に充てられることが考えられる。

在宅患者訪問薬剤管理指導料の算定回数 法人（集計2）

（1施設当たり損益）

	0回					1回～10回					11回～20回					21回以上				
	金額		構成比率		金額の 伸び率	金額		構成比率		金額の 伸び率	金額		構成比率		金額の 伸び率	金額		構成比率		金額の 伸び率
	前々年(度)	前年(度)	前々年(度)	前年(度)		前々年(度)	前年(度)	前々年(度)	前年(度)		前々年(度)	前年(度)	前々年(度)	前年(度)		前々年(度)	前年(度)	前々年(度)	前年(度)	
	千円	千円	%	%	%	千円	千円	%	%	%	千円	千円	%	%	%	千円	千円	%	%	%
I 収益	167,850	166,995	99.9	99.9	-0.5	202,928	205,951	99.8	99.7	1.5	289,103	288,554	99.8	99.8	-0.2	187,840	188,801	98.8	98.7	0.5
1. 保険調剤収益	162,962	162,337	97.0	97.1	-0.4	200,355	202,943	98.5	98.2	1.3	286,364	285,988	98.8	98.9	-0.1	183,298	184,253	96.4	96.3	0.5
2. 公害等調剤収益	320	327	0.2	0.2	2.2	321	303	0.2	0.1	-5.6	516	340	0.2	0.1	-34.1	691	527	0.4	0.3	-23.7
3. その他の薬局事業収益	4,568	4,332	2.7	2.6	-5.2	2,252	2,705	1.1	1.3	20.1	2,223	2,225	0.8	0.8	0.1	3,852	4,021	2.0	2.1	4.4
II 介護収益	214	174	0.1	0.1	-18.7	491	665	0.2	0.3	35.4	640	591	0.2	0.2	-7.7	2,298	2,447	1.2	1.3	6.5
1. 居宅サービス収益	130	146	0.1	0.1	12.3	295	460	0.1	0.2	55.9	621	571	0.2	0.2	-8.1	2,231	2,362	1.2	1.2	5.9
2. その他の介護収益	84	28	0.0	0.0	-66.7	196	205	0.1	0.1	4.6	19	20	0.0	0.0	5.3	67	85	0.0	0.0	26.9
III 費用	154,470	154,805	91.9	92.6	0.2	188,339	191,062	92.6	92.5	1.4	266,997	265,211	92.1	91.7	-0.7	167,065	170,139	87.9	89.0	1.8
1. 給与費	28,524	29,190	17.0	17.5	2.3	31,194	32,149	15.3	15.6	3.1	37,063	37,748	12.8	13.1	1.8	32,568	34,558	17.1	18.1	6.1
2. 医薬品等費	109,845	109,342	65.4	65.4	-0.5	135,177	136,985	66.5	66.3	1.3	202,949	201,958	70.0	69.8	-0.5	116,556	117,339	61.3	61.4	0.7
3. 委託費	521	577	0.3	0.3	10.7	817	582	0.4	0.3	-28.8	252	282	0.1	0.1	11.9	631	698	0.3	0.4	10.6
4. 減価償却費	1,626	1,608	1.0	1.0	-1.1	2,171	2,383	1.1	1.2	9.8	2,377	2,182	0.8	0.8	-8.2	1,633	1,526	0.9	0.8	-6.6
(再掲)建物減価償却費	394	388	0.2	0.2	-1.5	577	617	0.3	0.3	6.9	463	456	0.2	0.2	-1.5	487	453	0.3	0.2	-7.0
(再掲)調剤用機器減価償却費	527	511	0.3	0.3	-3.0	677	643	0.3	0.3	-5.0	847	772	0.3	0.3	-8.9	541	468	0.3	0.2	-13.5
5. その他の経費	13,954	14,088	8.3	8.4	1.0	18,981	18,964	9.3	9.2	-0.1	24,355	23,040	8.4	8.0	-5.4	15,678	16,018	8.2	8.4	2.2
(再掲)設備機器賃借料	481	477	0.3	0.3	-0.8	384	570	0.2	0.3	48.4	532	482	0.2	0.2	-9.4	634	670	0.3	0.4	5.7
(再掲)調剤用機器賃借料	306	299	0.2	0.2	-2.3	249	307	0.1	0.1	23.3	392	372	0.1	0.1	-5.1	397	434	0.2	0.2	9.3
IV 損益差額（I＋II－III）	13,594	12,364	8.1	7.4	—	15,079	15,553	7.4	7.5	—	22,746	23,934	7.9	8.3	—	23,074	21,109	12.1	11.0	—
V 税金	1,823	1,449	1.1	0.9	-20.5	3,031	2,878	1.5	1.4	-5.0	3,834	3,636	1.3	1.3	-5.2	2,700	2,057	1.4	1.1	-23.8
VI 税引後の総損益差額（IV－V）	11,771	10,915	7.0	6.5	—	12,048	12,675	5.9	6.1	—	18,912	20,298	6.5	7.0	—	20,373	19,052	10.7	10.0	—
施設数	846	—	—	—	—	76	—	—	—	—	35	—	—	—	—	71	—	—	—	—
処方せん枚数	17,692	17,922	—	—	—	20,684	21,067	—	—	—	32,891	33,010	—	—	—	17,034	18,060	—	—	—

在宅患者訪問薬剤管理指導料の算定回数 法人（集計2）

（1施設当たり損益）

	無回答					全体				
	金額		構成比率		金額の 伸び率	金額		構成比率		金額の 伸び率
	前々年(度)	前年(度)	前々年(度)	前年(度)		前々年(度)	前年(度)	前々年(度)	前年(度)	
	千円	千円	%	%	%	千円	千円	%	%	%
I 収益	—	—	—	—	—	175,952	175,520	99.8	99.8	-0.2
1. 保険調剤収益	—	—	—	—	—	171,333	171,062	97.2	97.2	-0.2
2. 公害等調剤収益	—	—	—	—	—	352	339	0.2	0.2	-3.7
3. その他の薬局事業収益	—	—	—	—	—	4,267	4,118	2.4	2.3	-3.5
II 介護収益	—	—	—	—	—	393	382	0.2	0.2	-2.8
1. 居宅サービス収益	—	—	—	—	—	304	337	0.2	0.2	10.9
2. その他の介護収益	—	—	—	—	—	89	45	0.1	0.0	-49.4
III 費用	—	—	—	—	—	161,675	162,304	91.7	92.3	0.4
1. 給与費	—	—	—	—	—	29,291	30,071	16.6	17.1	2.7
2. 医薬品等費	—	—	—	—	—	115,352	115,091	65.4	65.4	-0.2
3. 委託費	—	—	—	—	—	542	576	0.3	0.3	6.3
4. 減価償却費	—	—	—	—	—	1,692	1,679	1.0	1.0	-0.8
(再掲)建物減価償却費	—	—	—	—	—	416	412	0.2	0.2	-1.0
(再掲)調剤用機器減価償却費	—	—	—	—	—	550	527	0.3	0.3	-4.2
5. その他の経費	—	—	—	—	—	14,799	14,887	8.4	8.5	0.6
(再掲)設備機器賃借料	—	—	—	—	—	486	497	0.3	0.3	2.3
(再掲)調剤用機器賃借料	—	—	—	—	—	311	311	0.2	0.2	0.0
IV 損益差額（I + II - III）	—	—	—	—	—	14,670	13,598	8.3	7.7	—
V 税金	—	—	—	—	—	2,041	1,671	1.2	0.9	-18.1
VI 税引後の総損益差額（IV - V）	—	—	—	—	—	12,629	11,926	7.2	6.8	—
施設数	0	—	—	—	—	1,028	—	—	—	—
処方せん枚数	—	—	—	—	—	18,385	18,678	—	—	—

在宅患者訪問薬剤管理指導料の算定回数 全体（集計2）

（1施設当たり損益）

	0回					1回～10回					11回～20回					21回以上				
	金額		構成比率		金額の 伸び率	金額		構成比率		金額の 伸び率	金額		構成比率		金額の 伸び率	金額		構成比率		金額の 伸び率
	前々年(度)	前年(度)	前々年(度)	前年(度)		前々年(度)	前年(度)	前々年(度)	前年(度)		前々年(度)	前年(度)	前々年(度)	前年(度)		前々年(度)	前年(度)	前々年(度)	前年(度)	
千円	千円	%	%	%	千円	千円	%	%	%	千円	千円	%	%	%	千円	千円	%	%	%	
I 収益	162,547	161,742	99.9	99.9	-0.5	201,617	204,863	99.8	99.7	1.6	284,978	284,266	99.8	99.8	-0.2	200,103	202,157	98.9	98.9	1.0
1. 保険調剤収益	157,755	157,175	96.9	97.1	-0.4	199,064	201,883	98.5	98.2	1.4	282,296	281,756	98.8	98.9	-0.2	195,659	197,718	96.7	96.7	1.1
2. 公害等調剤収益	307	314	0.2	0.2	2.3	322	303	0.2	0.1	-5.9	502	331	0.2	0.1	-34.1	658	506	0.3	0.2	-23.1
3. その他の薬局事業収益	4,486	4,253	2.8	2.6	-5.2	2,230	2,677	1.1	1.3	20.0	2,180	2,179	0.8	0.8	0.0	3,785	3,932	1.9	1.9	3.9
II 介護収益	201	165	0.1	0.1	-17.9	492	662	0.2	0.3	34.6	685	644	0.2	0.2	-6.0	2,161	2,300	1.1	1.1	6.4
1. 居宅サービス収益	123	138	0.1	0.1	12.2	298	460	0.1	0.2	54.4	667	625	0.2	0.2	-6.3	2,098	2,221	1.0	1.1	5.9
2. その他の介護収益	79	26	0.0	0.0	-67.1	194	202	0.1	0.1	4.1	19	20	0.0	0.0	5.3	63	79	0.0	0.0	25.4
III 費用	149,518	149,847	91.9	92.6	0.2	187,037	189,964	92.5	92.4	1.6	263,117	261,286	92.1	91.7	-0.7	178,150	181,492	88.1	88.8	1.9
1. 給与費	27,461	28,099	16.9	17.4	2.3	30,875	31,813	15.3	15.5	3.0	36,408	37,142	12.7	13.0	2.0	33,555	35,074	16.6	17.2	4.5
2. 医薬品等費	106,380	105,908	65.4	65.4	-0.4	134,293	136,349	66.4	66.3	1.5	200,052	198,943	70.0	69.8	-0.6	126,388	128,243	62.5	62.7	1.5
3. 委託費	515	568	0.3	0.4	10.3	806	574	0.4	0.3	-28.8	245	274	0.1	0.1	11.8	592	654	0.3	0.3	10.5
4. 減価償却費	1,594	1,577	1.0	1.0	-1.1	2,163	2,376	1.1	1.2	9.8	2,384	2,180	0.8	0.8	-8.6	1,682	1,565	0.8	0.8	-7.0
（再掲）建物減価償却費	387	380	0.2	0.2	-1.8	570	609	0.3	0.3	6.8	455	448	0.2	0.2	-1.5	520	488	0.3	0.2	-6.2
（再掲）調剤用機器減価償却費	513	500	0.3	0.3	-2.5	669	635	0.3	0.3	-5.1	845	763	0.3	0.3	-9.7	518	443	0.3	0.2	-14.5
5. その他の経費	13,568	13,695	8.3	8.5	0.9	18,899	18,852	9.4	9.2	-0.2	24,027	22,746	8.4	8.0	-5.3	15,933	15,956	7.9	7.8	0.1
（再掲）設備機器賃借料	489	484	0.3	0.3	-1.0	396	585	0.2	0.3	47.7	517	468	0.2	0.2	-9.5	660	693	0.3	0.3	5.0
（再掲）調剤用機器賃借料	312	306	0.2	0.2	-1.9	246	303	0.1	0.1	23.2	381	361	0.1	0.1	-5.2	371	406	0.2	0.2	9.4
IV 損益差額（I + II - III）	13,230	12,060	8.1	7.4	-	15,071	15,560	7.5	7.6	-	22,547	23,624	7.9	8.3	-	24,114	22,965	11.9	11.2	-
V 税金	-	-	-	-	-	-	-	-	-	-	-	-	-	-	-	-	-	-	-	-
VI 税引後の総損益差額（IV - V）	-	-	-	-	-	-	-	-	-	-	-	-	-	-	-	-	-	-	-	-
施設数	901	-	-	-	-	77	-	-	-	-	36	-	-	-	-	76	-	-	-	-
処方せん枚数	17,312	17,524	-	-	-	20,559	20,939	-	-	-	32,231	32,326	-	-	-	17,743	18,644	-	-	-

在宅患者訪問薬剤管理指導料の算定回数 全体（集計2）

（1施設当たり損益）

	無回答					全体				
	金額		構成比率		金額の 伸び率	金額		構成比率		金額の 伸び率
	前々年(度)	前年(度)	前々年(度)	前年(度)		前々年(度)	前年(度)	前々年(度)	前年(度)	
	千円	千円	%	%	%	千円	千円	%	%	%
I 収益	-	-	-	-	-	171,969	171,653	99.8	99.8	-0.2
1. 保険調剤収益	-	-	-	-	-	167,429	167,275	97.1	97.2	-0.1
2. 公害等調剤収益	-	-	-	-	-	339	327	0.2	0.2	-3.5
3. その他の薬局事業収益	-	-	-	-	-	4,201	4,051	2.4	2.4	-3.6
II 介護収益	-	-	-	-	-	375	365	0.2	0.2	-2.7
1. 居宅サービス収益	-	-	-	-	-	291	322	0.2	0.2	10.7
2. その他の介護収益	-	-	-	-	-	84	42	0.0	0.0	-50.0
III 費用	-	-	-	-	-	157,917	158,568	91.6	92.2	0.4
1. 給与費	-	-	-	-	-	28,423	29,147	16.5	16.9	2.5
2. 医薬品等費	-	-	-	-	-	112,841	112,688	65.5	65.5	-0.1
3. 委託費	-	-	-	-	-	532	564	0.3	0.3	6.0
4. 減価償却費	-	-	-	-	-	1,666	1,653	1.0	1.0	-0.8
(再掲)建物減価償却費	-	-	-	-	-	411	406	0.2	0.2	-1.2
(再掲)調剤用機器減価償却費	-	-	-	-	-	535	514	0.3	0.3	-3.9
5. その他の経費	-	-	-	-	-	14,455	14,516	8.4	8.4	0.4
(再掲)設備機器賃借料	-	-	-	-	-	495	505	0.3	0.3	2.0
(再掲)調剤用機器賃借料	-	-	-	-	-	314	315	0.2	0.2	0.3
IV 損益差額（I + II - III）	-	-	-	-	-	14,427	13,449	8.4	7.8	-
V 税金	-	-	-	-	-	-	-	-	-	-
VI 税引後の総損益差額（IV - V）	-	-	-	-	-	-	-	-	-	-
施設数	0	-	-	-	-	1,090	-	-	-	-
処方せん枚数	-	-	-	-	-	18,064	18,332	-	-	-

居宅療養管理指導費(介護保険)の算定回数 個人 (集計2)

(1施設当たり損益)

	0回					1回～10回					11回～20回					21回以上				
	金額		構成比率		金額の 伸び率	金額		構成比率		金額の 伸び率	金額		構成比率		金額の 伸び率	金額		構成比率		金額の 伸び率
	前々年(度)	前年(度)	前々年(度)	前年(度)		前々年(度)	前年(度)	前々年(度)	前年(度)		前々年(度)	前年(度)	前々年(度)	前年(度)		前々年(度)	前年(度)	前々年(度)	前年(度)	
	千円	千円	%	%	%	千円	千円	%	%	%	千円	千円	%	%	%	千円	千円	%	%	%
I 収益	79,616	79,749	100.0	100.0	0.2	*	*	*	*	—	*	*	*	*	—	259,718	269,960	99.8	99.8	3.9
1. 保険調剤収益	76,244	76,535	95.8	96.0	0.4	*	*	*	*	—	*	*	*	*	—	257,118	267,489	98.8	98.9	4.0
2. 公害等調剤収益	106	118	0.1	0.1	11.3	*	*	*	*	—	*	*	*	*	—	150	132	0.1	0.0	-12.0
3. その他の薬局事業収益	3,266	3,096	4.1	3.9	-5.2	*	*	*	*	—	*	*	*	*	—	2,449	2,339	0.9	0.9	-4.5
II 介護収益	0	0	0.0	0.0	—	*	*	*	*	—	*	*	*	*	—	474	576	0.2	0.2	21.5
1. 居宅サービス収益	0	0	0.0	0.0	—	*	*	*	*	—	*	*	*	*	—	474	576	0.2	0.2	21.5
2. その他の介護収益	0	0	0.0	0.0	—	*	*	*	*	—	*	*	*	*	—	0	0	0.0	0.0	—
III 費用	72,620	73,075	91.2	91.6	0.6	*	*	*	*	—	*	*	*	*	—	228,801	234,242	87.9	86.6	2.4
1. 給与費	11,825	11,961	14.9	15.0	1.2	*	*	*	*	—	*	*	*	*	—	26,446	24,358	10.2	9.0	-7.9
2. 医薬品等費	51,907	52,167	65.2	65.4	0.5	*	*	*	*	—	*	*	*	*	—	184,460	194,606	70.9	71.9	5.5
3. 委託費	462	466	0.6	0.6	0.9	*	*	*	*	—	*	*	*	*	—	18	18	0.0	0.0	0.0
4. 減価償却費	1,082	1,052	1.4	1.3	-2.8	*	*	*	*	—	*	*	*	*	—	1,875	1,842	0.7	0.7	-1.8
(再掲)建物減価償却費	285	270	0.4	0.3	-5.3	*	*	*	*	—	*	*	*	*	—	622	593	0.2	0.2	-4.7
(再掲)調剤用機器減価償却費	279	310	0.4	0.4	11.1	*	*	*	*	—	*	*	*	*	—	452	383	0.2	0.1	-15.3
5. その他の経費	7,344	7,429	9.2	9.3	1.2	*	*	*	*	—	*	*	*	*	—	16,003	13,418	6.2	5.0	-16.2
(再掲)設備機器賃借料	566	577	0.7	0.7	1.9	*	*	*	*	—	*	*	*	*	—	775	811	0.3	0.3	4.6
(再掲)調剤用機器賃借料	403	415	0.5	0.5	3.0	*	*	*	*	—	*	*	*	*	—	60	46	0.0	0.0	-23.3
IV 損益差額(I+II-III)	6,996	6,674	8.8	8.4	—	*	*	*	*	—	*	*	*	*	—	31,391	36,294	12.1	13.4	—
V 税金	—	—	—	—	—	—	—	—	—	—	—	—	—	—	—	—	—	—	—	—
VI 税引後の総損益差額(IV-V)	—	—	—	—	—	—	—	—	—	—	—	—	—	—	—	—	—	—	—	—
施設数	50	—	—	—	—	*	—	—	—	—	*	—	—	—	—	9	—	—	—	—
処方せん枚数	11,286	11,226	—	—	—	*	*	—	—	—	*	*	—	—	—	20,333	19,714	—	—	—

(注)個人立の保険薬局の損益差額からは、開設者の報酬となる部分以外に、建物、設備について現存物の価値以上の改善を行うための内部資金に充てられることが考えられる。

居宅療養管理指導費(介護保険)の算定回数 個人(集計2)

(1施設当たり損益)

	無回答					全体				
	金額		構成比率		金額の 伸び率	金額		構成比率		金額の 伸び率
	前々年(度)	前年(度)	前々年(度)	前年(度)		前々年(度)	前年(度)	前々年(度)	前年(度)	
千円	千円	%	%	%	千円	千円	%	%	%	
I 収益	-	-	-	-	-	105,929	107,533	99.9	99.9	1.5
1. 保険調剤収益	-	-	-	-	-	102,705	104,477	96.9	97.1	1.7
2. 公害等調剤収益	-	-	-	-	-	114	121	0.1	0.1	6.1
3. その他の薬局事業収益	-	-	-	-	-	3,109	2,936	2.9	2.7	-5.6
II 介護収益	-	-	-	-	-	69	85	0.1	0.1	23.2
1. 居宅サービス収益	-	-	-	-	-	69	85	0.1	0.1	23.2
2. その他の介護収益	-	-	-	-	-	0	0	0.0	0.0	-
III 費用	-	-	-	-	-	95,605	96,632	90.2	89.8	1.1
1. 給与費	-	-	-	-	-	14,023	13,821	13.2	12.8	-1.4
2. 医薬品等費	-	-	-	-	-	71,215	72,846	67.2	67.7	2.3
3. 委託費	-	-	-	-	-	375	378	0.4	0.4	0.8
4. 減価償却費	-	-	-	-	-	1,237	1,218	1.2	1.1	-1.5
(再掲)建物減価償却費	-	-	-	-	-	328	312	0.3	0.3	-4.9
(再掲)調剤用機器減価償却費	-	-	-	-	-	293	308	0.3	0.3	5.1
5. その他の経費	-	-	-	-	-	8,755	8,367	8.3	7.8	-4.4
(再掲)設備機器賃借料	-	-	-	-	-	646	639	0.6	0.6	-1.1
(再掲)調剤用機器賃借料	-	-	-	-	-	361	365	0.3	0.3	1.1
IV 損益差額(I+II-III)	-	-	-	-	-	10,393	10,987	9.8	10.2	-
V 税金	-	-	-	-	-	-	-	-	-	-
VI 税引後の総損益差額(IV-V)	-	-	-	-	-	-	-	-	-	-
施設数	0	-	-	-	-	62	-	-	-	-
処方せん枚数	-	-	-	-	-	12,747	12,598	-	-	-

(注)個人立の保険薬局の損益差額からは、開設者の報酬となる部分以外に、建物、設備について現存物の価値以上の改善を行うための内部資金に充てられることが考えられる。

居宅療養管理指導費(介護保険)の算定回数 法人 (集計2)

(1施設当たり損益)

	0回					1回~10回					11回~20回					21回以上				
	金額		構成比率		金額の 伸び率	金額		構成比率		金額の 伸び率	金額		構成比率		金額の 伸び率	金額		構成比率		金額の 伸び率
	前々年(度)	前年(度)	前々年(度)	前年(度)		前々年(度)	前年(度)	前々年(度)	前年(度)		前々年(度)	前年(度)	前々年(度)	前年(度)		前々年(度)	前年(度)	前々年(度)	前年(度)	
	千円	千円	%	%	%	千円	千円	%	%	%	千円	千円	%	%	%	千円	千円	%	%	%
I 収益	150,872	150,224	100.0	100.0	-0.4	188,284	188,932	99.7	100.0	0.3	210,992	210,958	100.0	100.0	0.0	212,633	212,067	99.4	99.3	-0.3
1. 保険調剤収益	145,444	145,042	96.4	96.5	-0.3	183,158	183,862	97.0	97.3	0.4	208,751	208,797	98.9	98.9	0.0	209,195	208,687	97.8	97.8	-0.2
2. 公害等調剤収益	311	317	0.2	0.2	1.9	200	182	0.1	0.1	-9.0	385	276	0.2	0.1	-28.3	494	475	0.2	0.2	-3.8
3. その他の薬局事業収益	5,116	4,865	3.4	3.2	-4.9	4,926	4,889	2.6	2.6	-0.8	1,856	1,885	0.9	0.9	1.6	2,943	2,905	1.4	1.4	-1.3
II 介護収益	12	4	0.0	0.0	-66.7	505	61	0.3	0.0	-87.9	47	70	0.0	0.0	48.9	1,255	1,412	0.6	0.7	12.5
1. 居宅サービス収益	10	1	0.0	0.0	-90.0	9	14	0.0	0.0	55.6	42	62	0.0	0.0	47.6	1,133	1,268	0.5	0.6	11.9
2. その他の介護収益	3	3	0.0	0.0	0.0	497	46	0.3	0.0	-90.7	5	8	0.0	0.0	60.0	122	144	0.1	0.1	18.0
III 費用	140,082	140,672	92.8	93.6	0.4	173,048	173,623	91.7	91.9	0.3	189,187	189,145	89.6	89.6	0.0	193,755	194,697	90.6	91.2	0.5
1. 給与費	26,543	26,936	17.6	17.9	1.5	30,413	31,088	16.1	16.4	2.2	32,000	33,396	15.2	15.8	4.4	33,760	35,210	15.8	16.5	4.3
2. 医薬品等費	99,550	99,804	66.0	66.4	0.3	122,466	122,808	64.9	65.0	0.3	139,125	138,555	65.9	65.7	-0.4	138,216	136,710	64.6	64.0	-1.1
3. 委託費	408	436	0.3	0.3	6.9	951	877	0.5	0.5	-7.8	384	368	0.2	0.2	-4.2	697	805	0.3	0.4	15.5
4. 減価償却費	1,447	1,449	1.0	1.0	0.1	2,173	2,118	1.2	1.1	-2.5	2,091	2,050	1.0	1.0	-2.0	1,878	1,861	0.9	0.9	-0.9
(再掲)建物減価償却費	363	357	0.2	0.2	-1.7	496	482	0.3	0.3	-2.8	434	429	0.2	0.2	-1.2	488	491	0.2	0.2	0.6
(再掲)調剤用機器減価償却費	447	455	0.3	0.3	1.8	606	536	0.3	0.3	-11.6	808	692	0.4	0.3	-14.4	661	623	0.3	0.3	-5.7
5. その他の経費	12,134	12,048	8.0	8.0	-0.7	17,045	16,732	9.0	8.9	-1.8	15,587	14,776	7.4	7.0	-5.2	19,204	20,112	9.0	9.4	4.7
(再掲)設備機器賃借料	513	514	0.3	0.3	0.2	474	397	0.3	0.2	-16.2	398	405	0.2	0.2	1.8	461	533	0.2	0.2	15.6
(再掲)調剤用機器賃借料	306	304	0.2	0.2	-0.7	359	302	0.2	0.2	-15.9	248	235	0.1	0.1	-5.2	320	356	0.1	0.2	11.3
IV 損益差額(I+II-III)	10,802	9,556	7.2	6.4	-	15,741	15,370	8.3	8.1	-	21,852	21,883	10.4	10.4	-	20,133	18,782	9.4	8.8	-
V 税金	1,480	1,091	1.0	0.7	-26.3	2,627	2,063	1.4	1.1	-21.5	2,649	2,781	1.3	1.3	5.0	2,785	2,382	1.3	1.1	-14.5
VI 税引後の総損益差額(IV-V)	9,322	8,465	6.2	5.6	-	13,114	13,307	6.9	7.0	-	19,202	19,102	9.1	9.1	-	17,349	16,400	8.1	7.7	-
施設数	563		-	-	-	115		-	-	-	83		-	-	-	267		-	-	-
処方せん枚数	16,668	16,959	-	-	-	22,111	22,201	-	-	-	19,531	19,776	-	-	-	20,044	20,445	-	-	-

居宅療養管理指導費(介護保険)の算定回数 法人(集計2)

(1施設当たり損益)

	無回答					全体				
	金額		構成比率		金額の 伸び率	金額		構成比率		金額の 伸び率
	前々年(度)	前年(度)	前々年(度)	前年(度)		前々年(度)	前年(度)	前々年(度)	前年(度)	
千円	千円	%	%	%	千円	千円	%	%	%	
I 収益	-	-	-	-	-	175,952	175,520	99.8	99.8	-0.2
1. 保険調剤収益	-	-	-	-	-	171,333	171,062	97.2	97.2	-0.2
2. 公害等調剤収益	-	-	-	-	-	352	339	0.2	0.2	-3.7
3. その他の薬局事業収益	-	-	-	-	-	4,267	4,118	2.4	2.3	-3.5
II 介護収益	-	-	-	-	-	393	382	0.2	0.2	-2.8
1. 居宅サービス収益	-	-	-	-	-	304	337	0.2	0.2	10.9
2. その他の介護収益	-	-	-	-	-	89	45	0.1	0.0	-49.4
III 費用	-	-	-	-	-	161,675	162,304	91.7	92.3	0.4
1. 給与費	-	-	-	-	-	29,291	30,071	16.6	17.1	2.7
2. 医薬品等費	-	-	-	-	-	115,352	115,091	65.4	65.4	-0.2
3. 委託費	-	-	-	-	-	542	576	0.3	0.3	6.3
4. 減価償却費	-	-	-	-	-	1,692	1,679	1.0	1.0	-0.8
(再掲)建物減価償却費	-	-	-	-	-	416	412	0.2	0.2	-1.0
(再掲)調剤用機器減価償却費	-	-	-	-	-	550	527	0.3	0.3	-4.2
5. その他の経費	-	-	-	-	-	14,799	14,887	8.4	8.5	0.6
(再掲)設備機器賃借料	-	-	-	-	-	486	497	0.3	0.3	2.3
(再掲)調剤用機器賃借料	-	-	-	-	-	311	311	0.2	0.2	0.0
IV 損益差額(I+II-III)	-	-	-	-	-	14,670	13,598	8.3	7.7	-
V 税金	-	-	-	-	-	2,041	1,671	1.2	0.9	-18.1
VI 税引後の総損益差額(IV-V)	-	-	-	-	-	12,629	11,926	7.2	6.8	-
施設数	0	-	-	-	-	1,028	-	-	-	-
処方せん枚数	-	-	-	-	-	18,385	18,678	-	-	-

居宅療養管理指導費(介護保険)の算定回数 全体 (集計2)

(1施設当たり損益)

	0回					1回～10回					11回～20回					21回以上				
	金額		構成比率		金額の 伸び率	金額		構成比率		金額の 伸び率	金額		構成比率		金額の 伸び率	金額		構成比率		金額の 伸び率
	前々年(度)	前年(度)	前々年(度)	前年(度)		前々年(度)	前年(度)	前々年(度)	前年(度)		前々年(度)	前年(度)	前々年(度)	前年(度)		前々年(度)	前年(度)	前々年(度)	前年(度)	
	千円	千円	%	%	%	千円	千円	%	%	%	千円	千円	%	%	%	千円	千円	%	%	%
I 収益	145,060	144,476	100.0	100.0	-0.4	186,575	187,216	99.7	100.0	0.3	209,346	209,314	100.0	100.0	0.0	214,168	213,955	99.4	99.4	-0.1
1. 保険調剤収益	139,800	139,454	96.4	96.5	-0.2	181,523	182,216	97.0	97.3	0.4	207,057	207,124	98.9	98.9	0.0	210,758	210,605	97.8	97.8	-0.1
2. 公害等調剤収益	295	300	0.2	0.2	1.7	200	182	0.1	0.1	-9.0	381	273	0.2	0.1	-28.3	483	464	0.2	0.2	-3.9
3. その他の薬局事業収益	4,965	4,721	3.4	3.3	-4.9	4,852	4,818	2.6	2.6	-0.7	1,908	1,917	0.9	0.9	0.5	2,927	2,887	1.4	1.3	-1.4
II 介護収益	11	4	0.0	0.0	-63.6	497	60	0.3	0.0	-87.9	46	71	0.0	0.0	54.3	1,229	1,385	0.6	0.6	12.7
1. 居宅サービス収益	9	1	0.0	0.0	-88.9	9	14	0.0	0.0	55.6	42	63	0.0	0.0	50.0	1,112	1,246	0.5	0.6	12.1
2. その他の介護収益	2	3	0.0	0.0	50.0	488	46	0.3	0.0	-90.6	5	8	0.0	0.0	60.0	118	139	0.1	0.1	17.8
III 費用	134,580	135,159	92.8	93.5	0.4	171,516	172,055	91.7	91.9	0.3	187,774	187,672	89.7	89.6	-0.1	194,898	195,987	90.5	91.0	0.6
1. 給与費	25,343	25,714	17.5	17.8	1.5	30,066	30,721	16.1	16.4	2.2	31,857	33,242	15.2	15.9	4.3	33,522	34,856	15.6	16.2	4.0
2. 医薬品等費	95,664	95,918	65.9	66.4	0.3	121,487	121,815	64.9	65.0	0.3	137,819	137,230	65.8	65.5	-0.4	139,724	138,598	64.9	64.4	-0.8
3. 委託費	412	439	0.3	0.3	6.6	935	862	0.5	0.5	-7.8	379	364	0.2	0.2	-4.0	675	779	0.3	0.4	15.4
4. 減価償却費	1,417	1,416	1.0	1.0	-0.1	2,149	2,094	1.1	1.1	-2.6	2,116	2,084	1.0	1.0	-1.5	1,878	1,860	0.9	0.9	-1.0
(再掲)建物減価償却費	357	350	0.2	0.2	-2.0	492	478	0.3	0.3	-2.8	429	424	0.2	0.2	-1.2	493	494	0.2	0.2	0.2
(再掲)調剤用機器減価償却費	433	443	0.3	0.3	2.3	596	527	0.3	0.3	-11.6	799	684	0.4	0.3	-14.4	655	615	0.3	0.3	-6.1
5. その他の経費	11,744	11,671	8.1	8.1	-0.6	16,879	16,564	9.0	8.8	-1.9	15,603	14,752	7.5	7.0	-5.5	19,099	19,894	8.9	9.2	4.2
(再掲)設備機器賃借料	517	520	0.4	0.4	0.6	481	401	0.3	0.2	-16.6	431	427	0.2	0.2	-0.9	471	542	0.2	0.3	15.1
(再掲)調剤用機器賃借料	314	313	0.2	0.2	-0.3	362	305	0.2	0.2	-15.7	252	239	0.1	0.1	-5.2	311	346	0.1	0.2	11.3
IV 損益差額(I+II-III)	10,491	9,321	7.2	6.5	-	15,556	15,221	8.3	8.1	-	21,618	21,713	10.3	10.4	-	20,500	19,353	9.5	9.0	-
V 税金	-	-	-	-	-	-	-	-	-	-	-	-	-	-	-	-	-	-	-	-
VI 税引後の総損益差額(IV-V)	-	-	-	-	-	-	-	-	-	-	-	-	-	-	-	-	-	-	-	-
施設数	613	-	-	-	-	117	-	-	-	-	84	-	-	-	-	276	-	-	-	-
処方せん枚数	16,229	16,491	-	-	-	21,915	22,006	-	-	-	19,557	19,787	-	-	-	20,054	20,421	-	-	-

居宅療養管理指導費(介護保険)の算定回数 全体(集計2)

(1施設当たり損益)

	無回答					全体				
	金額		構成比率		金額の 伸び率	金額		構成比率		金額の 伸び率
	前々年(度)	前年(度)	前々年(度)	前年(度)		前々年(度)	前年(度)	前々年(度)	前年(度)	
	千円	千円	%	%	%	千円	千円	%	%	%
I 収益	-	-	-	-	-	171,969	171,653	99.8	99.8	-0.2
1. 保険調剤収益	-	-	-	-	-	167,429	167,275	97.1	97.2	-0.1
2. 公害等調剤収益	-	-	-	-	-	339	327	0.2	0.2	-3.5
3. その他の薬局事業収益	-	-	-	-	-	4,201	4,051	2.4	2.4	-3.6
II 介護収益	-	-	-	-	-	375	365	0.2	0.2	-2.7
1. 居宅サービス収益	-	-	-	-	-	291	322	0.2	0.2	10.7
2. その他の介護収益	-	-	-	-	-	84	42	0.0	0.0	-50.0
III 費用	-	-	-	-	-	157,917	158,568	91.6	92.2	0.4
1. 給与費	-	-	-	-	-	28,423	29,147	16.5	16.9	2.5
2. 医薬品等費	-	-	-	-	-	112,841	112,688	65.5	65.5	-0.1
3. 委託費	-	-	-	-	-	532	564	0.3	0.3	6.0
4. 減価償却費	-	-	-	-	-	1,666	1,653	1.0	1.0	-0.8
(再掲)建物減価償却費	-	-	-	-	-	411	406	0.2	0.2	-1.2
(再掲)調剤用機器減価償却費	-	-	-	-	-	535	514	0.3	0.3	-3.9
5. その他の経費	-	-	-	-	-	14,455	14,516	8.4	8.4	0.4
(再掲)設備機器賃借料	-	-	-	-	-	495	505	0.3	0.3	2.0
(再掲)調剤用機器賃借料	-	-	-	-	-	314	315	0.2	0.2	0.3
IV 損益差額(I+II-III)	-	-	-	-	-	14,427	13,449	8.4	7.8	-
V 税金	-	-	-	-	-	-	-	-	-	-
VI 税引後の総損益差額(IV-V)	-	-	-	-	-	-	-	-	-	-
施設数	0	-	-	-	-	1,090	-	-	-	-
処方せん枚数	-	-	-	-	-	18,064	18,332	-	-	-

(14) 保険薬局 店舗数別の損益状況

同一法人の保険調剤を行っている店舗数 法人 (集計2)

(1施設当たり損益)

	1店舗					2~5店舗					6~19店舗					20店舗以上				
	金額		構成比率		金額の 伸び率	金額		構成比率		金額の 伸び率	金額		構成比率		金額の 伸び率	金額		構成比率		金額の 伸び率
	前々年(度)	前年(度)	前々年(度)	前年(度)		前々年(度)	前年(度)	前々年(度)	前年(度)		前々年(度)	前年(度)	前々年(度)	前年(度)		前々年(度)	前年(度)	前々年(度)	前年(度)	
	千円	千円	%	%	%	千円	千円	%	%	%	千円	千円	%	%	%	千円	千円	%	%	%
I 収益	151,654	150,076	100.0	99.9	-1.0	156,510	157,490	99.8	99.9	0.6	154,248	154,771	99.7	99.6	0.3	223,317	220,134	99.7	99.7	-1.4
1. 保険調剤収益	149,491	147,783	98.6	98.4	-1.1	150,822	152,201	96.2	96.5	0.9	151,421	151,992	97.8	97.8	0.4	219,044	215,743	97.8	97.8	-1.5
2. 公害等調剤収益	216	224	0.1	0.1	3.7	438	411	0.3	0.3	-6.2	265	251	0.2	0.2	-5.3	283	291	0.1	0.1	2.8
3. その他の薬局事業収益	1,947	2,068	1.3	1.4	6.2	5,250	4,878	3.3	3.1	-7.1	2,561	2,527	1.7	1.6	-1.3	3,990	4,100	1.8	1.9	2.8
II 介護収益	32	79	0.0	0.1	146.9	255	186	0.2	0.1	-27.1	508	648	0.3	0.4	27.6	581	563	0.3	0.3	-3.1
1. 居宅サービス収益	23	72	0.0	0.0	213.0	106	132	0.1	0.1	24.5	493	630	0.3	0.4	27.8	535	510	0.2	0.2	-4.7
2. その他の介護収益	8	7	0.0	0.0	-12.5	149	53	0.1	0.0	-64.4	15	17	0.0	0.0	13.3	46	52	0.0	0.0	13.0
III 費用	144,436	144,444	95.2	96.2	0.0	149,907	151,440	95.6	96.0	1.0	140,969	142,442	91.1	91.7	1.0	195,325	194,036	87.2	87.9	-0.7
1. 給与費	31,967	32,500	21.1	21.6	1.7	30,258	30,871	19.3	19.6	2.0	27,524	28,493	17.8	18.3	3.5	28,558	29,514	12.8	13.4	3.3
2. 医薬品等費	96,382	95,374	63.5	63.5	-1.0	104,729	105,641	66.8	67.0	0.9	99,388	99,781	64.2	64.2	0.4	144,380	141,903	64.5	64.3	-1.7
3. 委託費	910	842	0.6	0.6	-7.5	567	587	0.4	0.4	3.5	311	389	0.2	0.3	25.1	606	647	0.3	0.3	6.8
4. 減価償却費	1,203	1,509	0.8	1.0	25.4	1,663	1,674	1.1	1.1	0.7	1,513	1,476	1.0	0.9	-2.4	1,902	1,832	0.8	0.8	-3.7
(再掲)建物減価償却費	256	240	0.2	0.2	-6.3	355	349	0.2	0.2	-1.7	503	498	0.3	0.3	-1.0	477	477	0.2	0.2	0.0
(再掲)調剤用機器減価償却費	242	258	0.2	0.2	6.6	442	424	0.3	0.3	-4.1	481	461	0.3	0.3	-4.2	797	761	0.4	0.3	-4.5
5. その他の経費	13,974	14,219	9.2	9.5	1.8	12,690	12,668	8.1	8.0	-0.2	12,233	12,304	7.9	7.9	0.6	19,879	20,140	8.9	9.1	1.3
(再掲)設備機器賃借料	751	748	0.5	0.5	-0.4	561	590	0.4	0.4	5.2	554	551	0.4	0.4	-0.5	296	289	0.1	0.1	-2.4
(再掲)調剤用機器賃借料	379	429	0.2	0.3	13.2	359	358	0.2	0.2	-0.3	352	331	0.2	0.2	-6.0	201	212	0.1	0.1	5.5
IV 損益差額(I+II-III)	7,249	5,710	4.8	3.8	-	6,858	6,235	4.4	4.0	-	13,787	12,976	8.9	8.3	-	28,573	26,661	12.8	12.1	-
V 税金	521	586	0.3	0.4	12.5	789	746	0.5	0.5	-5.4	2,126	1,448	1.4	0.9	-31.9	4,164	3,414	1.9	1.5	-18.0
VI 税引後の総損益差額(IV-V)	6,727	5,124	4.4	3.4	-	6,069	5,490	3.9	3.5	-	11,661	11,528	7.5	7.4	-	24,409	23,247	10.9	10.5	-
施設数	32	-	-	-	-	496	-	-	-	-	192	-	-	-	-	308	-	-	-	-
処方せん枚数	19,543	19,806	-	-	-	16,980	17,132	-	-	-	16,977	17,214	-	-	-	21,404	21,964	-	-	-

(注)店舗数については、自施設を含む店舗数である。(以下同様)

同一法人の保険調剤を行っている店舗数 法人（集計2）

（1施設当たり損益）

	無回答					全体				
	金額		構成比率		金額の 伸び率	金額		構成比率		金額の 伸び率
	前々年(度)	前年(度)	前々年(度)	前年(度)		前々年(度)	前年(度)	前々年(度)	前年(度)	
千円	千円	%	%	%	千円	千円	%	%	%	
I 収益	—	—	—	—	—	175,952	175,520	99.8	99.8	-0.2
1. 保険調剤収益	—	—	—	—	—	171,333	171,062	97.2	97.2	-0.2
2. 公害等調剤収益	—	—	—	—	—	352	339	0.2	0.2	-3.7
3. その他の薬局事業収益	—	—	—	—	—	4,267	4,118	2.4	2.3	-3.5
II 介護収益	—	—	—	—	—	393	382	0.2	0.2	-2.8
1. 居宅サービス収益	—	—	—	—	—	304	337	0.2	0.2	10.9
2. その他の介護収益	—	—	—	—	—	89	45	0.1	0.0	-49.4
III 費用	—	—	—	—	—	161,675	162,304	91.7	92.3	0.4
1. 給与費	—	—	—	—	—	29,291	30,071	16.6	17.1	2.7
2. 医薬品等費	—	—	—	—	—	115,352	115,091	65.4	65.4	-0.2
3. 委託費	—	—	—	—	—	542	576	0.3	0.3	6.3
4. 減価償却費	—	—	—	—	—	1,692	1,679	1.0	1.0	-0.8
(再掲)建物減価償却費	—	—	—	—	—	416	412	0.2	0.2	-1.0
(再掲)調剤用機器減価償却費	—	—	—	—	—	550	527	0.3	0.3	-4.2
5. その他の経費	—	—	—	—	—	14,799	14,887	8.4	8.5	0.6
(再掲)設備機器賃借料	—	—	—	—	—	486	497	0.3	0.3	2.3
(再掲)調剤用機器賃借料	—	—	—	—	—	311	311	0.2	0.2	0.0
IV 損益差額(I+II-III)	—	—	—	—	—	14,670	13,598	8.3	7.7	—
V 税金	—	—	—	—	—	2,041	1,671	1.2	0.9	-18.1
VI 税引後の総損益差額(IV-V)	—	—	—	—	—	12,629	11,926	7.2	6.8	—
施設数	0					1,028				
処方せん枚数	—					18,385 18,678				

(15) 保険薬局 調剤基本料等別の損益状況

算定している調剤基本料 個人(集計2)

(1施設当たり損益)

	調剤基本料1					調剤基本料2					調剤基本料3					調剤基本料4				
	金額		構成比率		金額の 伸び率	金額		構成比率		金額の 伸び率	金額		構成比率		金額の 伸び率	金額		構成比率		金額の 伸び率
	前々年(度)	前年(度)	前々年(度)	前年(度)		前々年(度)	前年(度)	前々年(度)	前年(度)		前々年(度)	前年(度)	前々年(度)	前年(度)		前々年(度)	前年(度)	前々年(度)	前年(度)	
I 収益	千円	千円	%	%	%	千円	千円	%	%	%	千円	千円	%	%	%	千円	千円	%	%	%
1. 保険調剤収益	105,641	107,386	99.9	99.9	1.7	*	*	*	*	—	—	—	—	—	—	—	—	—	—	—
2. 公害等調剤収益	102,385	104,303	96.9	97.1	1.9	*	*	*	*	—	—	—	—	—	—	—	—	—	—	—
3. その他の薬局事業収益	110	116	0.1	0.1	5.5	*	*	*	*	—	—	—	—	—	—	—	—	—	—	—
3. その他の薬局事業収益	3,147	2,966	3.0	2.8	-5.8	*	*	*	*	—	—	—	—	—	—	—	—	—	—	—
II 介護収益	70	87	0.1	0.1	24.3	*	*	*	*	—	—	—	—	—	—	—	—	—	—	—
1. 居宅サービス収益	70	87	0.1	0.1	24.3	*	*	*	*	—	—	—	—	—	—	—	—	—	—	—
2. その他の介護収益	0	0	0.0	0.0	—	*	*	*	*	—	—	—	—	—	—	—	—	—	—	—
III 費用	95,294	96,413	90.1	89.7	1.2	*	*	*	*	—	—	—	—	—	—	—	—	—	—	—
1. 給与費	14,019	13,830	13.3	12.9	-1.3	*	*	*	*	—	—	—	—	—	—	—	—	—	—	—
2. 医薬品等費	70,879	72,583	67.0	67.5	2.4	*	*	*	*	—	—	—	—	—	—	—	—	—	—	—
3. 委託費	381	385	0.4	0.4	1.0	*	*	*	*	—	—	—	—	—	—	—	—	—	—	—
4. 減価償却費	1,235	1,217	1.2	1.1	-1.5	*	*	*	*	—	—	—	—	—	—	—	—	—	—	—
(再掲)建物減価償却費	326	309	0.3	0.3	-5.2	*	*	*	*	—	—	—	—	—	—	—	—	—	—	—
(再掲)調剤用機器減価償却費	297	312	0.3	0.3	5.1	*	*	*	*	—	—	—	—	—	—	—	—	—	—	—
5. その他の経費	8,780	8,398	8.3	7.8	-4.4	*	*	*	*	—	—	—	—	—	—	—	—	—	—	—
(再掲)設備機器賃借料	639	634	0.6	0.6	-0.8	*	*	*	*	—	—	—	—	—	—	—	—	—	—	—
(再掲)調剤用機器賃借料	348	356	0.3	0.3	2.3	*	*	*	*	—	—	—	—	—	—	—	—	—	—	—
IV 損益差額(I+II-III)	10,417	11,059	9.9	10.3	—	*	*	*	*	—	—	—	—	—	—	—	—	—	—	—
V 税金	—	—	—	—	—	—	—	—	—	—	—	—	—	—	—	—	—	—	—	—
VI 税引後の総損益差額(IV-V)	—	—	—	—	—	—	—	—	—	—	—	—	—	—	—	—	—	—	—	—
施設数	61	—	—	—	—	*	—	—	—	—	0	—	—	—	—	0	—	—	—	—
処方せん枚数	12,765	12,619	—	—	—	*	*	—	—	—	—	—	—	—	—	—	—	—	—	—
集中度	71.5%	—	—	—	—	*	—	—	—	—	—	—	—	—	—	—	—	—	—	—

算定している調剤基本料 個人(集計2)

(1施設当たり損益)

	調剤基本料5					特別調剤基本料					無回答					全体				
	金額		構成比率		金額の伸比率	金額		構成比率		金額の伸比率	金額		構成比率		金額の伸比率	金額		構成比率		金額の伸比率
	前々年(度)	前年(度)	前々年(度)	前年(度)		前々年(度)	前年(度)	前々年(度)	前年(度)		前々年(度)	前年(度)	前々年(度)	前年(度)		前々年(度)	前年(度)	前々年(度)	前年(度)	
千円	千円	%	%	%	千円	千円	%	%	%	千円	千円	%	%	%	千円	千円	%	%	%	
I 収益	-	-	-	-	-	-	-	-	-	-	-	-	-	-	105,929	107,533	99.9	99.9	1.5	
1. 保険調剤収益	-	-	-	-	-	-	-	-	-	-	-	-	-	-	102,705	104,477	96.9	97.1	1.7	
2. 公害等調剤収益	-	-	-	-	-	-	-	-	-	-	-	-	-	114	121	0.1	0.1	6.1		
3. その他の薬局事業収益	-	-	-	-	-	-	-	-	-	-	-	-	-	3,109	2,936	2.9	2.7	-5.6		
II 介護収益	-	-	-	-	-	-	-	-	-	-	-	-	-	69	85	0.1	0.1	23.2		
1. 居宅サービス収益	-	-	-	-	-	-	-	-	-	-	-	-	-	69	85	0.1	0.1	23.2		
2. その他の介護収益	-	-	-	-	-	-	-	-	-	-	-	-	-	0	0	0.0	0.0	-		
III 費用	-	-	-	-	-	-	-	-	-	-	-	-	-	95,605	96,632	90.2	89.8	1.1		
1. 給与費	-	-	-	-	-	-	-	-	-	-	-	-	-	14,023	13,821	13.2	12.8	-1.4		
2. 医薬品等費	-	-	-	-	-	-	-	-	-	-	-	-	-	71,215	72,846	67.2	67.7	2.3		
3. 委託費	-	-	-	-	-	-	-	-	-	-	-	-	-	375	378	0.4	0.4	0.8		
4. 減価償却費	-	-	-	-	-	-	-	-	-	-	-	-	-	1,237	1,218	1.2	1.1	-1.5		
(再掲)建物減価償却費	-	-	-	-	-	-	-	-	-	-	-	-	-	328	312	0.3	0.3	-4.9		
(再掲)調剤用機器減価償却費	-	-	-	-	-	-	-	-	-	-	-	-	-	293	308	0.3	0.3	5.1		
5. その他の経費	-	-	-	-	-	-	-	-	-	-	-	-	-	8,755	8,367	8.3	7.8	-4.4		
(再掲)設備機器賃借料	-	-	-	-	-	-	-	-	-	-	-	-	-	646	639	0.6	0.6	-1.1		
(再掲)調剤用機器賃借料	-	-	-	-	-	-	-	-	-	-	-	-	-	361	365	0.3	0.3	1.1		
IV 損益差額(I+II-III)	-	-	-	-	-	-	-	-	-	-	-	-	-	10,393	10,987	9.8	10.2	-		
V 税金	-	-	-	-	-	-	-	-	-	-	-	-	-	-	-	-	-	-	-	
VI 税引後の総損益差額(IV-V)	-	-	-	-	-	-	-	-	-	-	-	-	-	-	-	-	-	-	-	
施設数	0	-	-	-	-	0	-	-	-	-	0	-	-	-	62	-	-	-	-	
処方せん枚数	-	-	-	-	-	-	-	-	-	-	-	-	-	-	12,747	12,598	-	-	-	
集中度	-	-	-	-	-	-	-	-	-	-	-	-	-	-	71.6%	-	-	-	-	

算定している調剤基本料 法人(集計2)

(1施設当たり損益)

	調剤基本料1					調剤基本料2					調剤基本料3					調剤基本料4				
	金額		構成比率		金額の 伸び率	金額		構成比率		金額の 伸び率	金額		構成比率		金額の 伸び率	金額		構成比率		金額の 伸び率
	前々年(度)	前年(度)	前々年(度)	前年(度)		前々年(度)	前年(度)	前々年(度)	前年(度)		前々年(度)	前年(度)	前々年(度)	前年(度)		前々年(度)	前年(度)	前々年(度)	前年(度)	
I 収益	千円	千円	%	%	%	千円	千円	%	%	%	千円	千円	%	%	%	千円	千円	%	%	%
1. 保険調剤収益	163,411	163,281	99.7	99.8	-0.1	329,281	334,883	100.0	99.9	1.7	221,301	214,646	99.9	99.9	-3.0	*	*	*	*	—
2. 公害等調剤収益	158,491	158,568	96.7	96.9	0.0	326,029	331,458	99.0	98.9	1.7	218,931	212,163	98.8	98.7	-3.1	*	*	*	*	—
3. その他の薬局事業収益	348	334	0.2	0.2	-4.0	756	764	0.2	0.2	1.1	184	172	0.1	0.1	-6.5	*	*	*	*	—
	4,572	4,378	2.8	2.7	-4.2	2,496	2,661	0.8	0.8	6.6	2,187	2,311	1.0	1.1	5.7	*	*	*	*	—
II 介護収益	426	403	0.3	0.2	-5.4	148	177	0.0	0.1	19.6	198	279	0.1	0.1	40.9	*	*	*	*	—
1. 居宅サービス収益	331	362	0.2	0.2	9.4	118	142	0.0	0.0	20.3	140	189	0.1	0.1	35.0	*	*	*	*	—
2. その他の介護収益	95	41	0.1	0.0	-56.8	30	35	0.0	0.0	16.7	58	90	0.0	0.0	55.2	*	*	*	*	—
III 費用	150,898	151,694	92.1	92.7	0.5	295,300	300,819	89.6	89.8	1.9	199,565	195,984	90.1	91.2	-1.8	*	*	*	*	—
1. 給与費	28,552	29,325	17.4	17.9	2.7	49,162	50,254	14.9	15.0	2.2	26,197	26,901	11.8	12.5	2.7	*	*	*	*	—
2. 医薬品等費	106,458	106,288	65.0	64.9	-0.2	218,459	223,207	66.3	66.6	2.2	150,440	146,624	67.9	68.2	-2.5	*	*	*	*	—
3. 委託費	476	504	0.3	0.3	5.9	2,475	2,497	0.8	0.7	0.9	180	286	0.1	0.1	58.9	*	*	*	*	—
4. 減価償却費	1,604	1,587	1.0	1.0	-1.1	2,587	2,851	0.8	0.9	10.2	2,119	2,001	1.0	0.9	-5.6	*	*	*	*	—
(再掲)建物減価償却費	391	384	0.2	0.2	-1.8	657	671	0.2	0.2	2.1	550	558	0.2	0.3	1.5	*	*	*	*	—
(再掲)調剤用機器減価償却費	503	489	0.3	0.3	-2.8	817	787	0.2	0.2	-3.7	878	777	0.4	0.4	-11.5	*	*	*	*	—
5. その他の経費	13,808	13,990	8.4	8.5	1.3	22,617	22,010	6.9	6.6	-2.7	20,628	20,172	9.3	9.4	-2.2	*	*	*	*	—
(再掲)設備機器賃借料	488	503	0.3	0.3	3.1	651	596	0.2	0.2	-8.4	376	396	0.2	0.2	5.3	*	*	*	*	—
(再掲)調剤用機器賃借料	317	319	0.2	0.2	0.6	406	339	0.1	0.1	-16.5	192	219	0.1	0.1	14.1	*	*	*	*	—
IV 損益差額(I+II-III)	12,939	11,990	7.9	7.3	—	34,129	34,241	10.4	10.2	—	21,935	18,941	9.9	8.8	—	*	*	*	*	—
V 税金	1,694	1,397	1.0	0.9	-17.5	3,934	4,150	1.2	1.2	5.5	4,546	3,131	2.1	1.5	-31.1	*	*	*	*	—
VI 税引後の総損益差額(IV-V)	11,245	10,593	6.9	6.5	—	30,195	30,091	9.2	9.0	—	17,389	15,810	7.9	7.4	—	*	*	*	*	—
施設数	891	—	—	—	—	47	—	—	—	—	89	—	—	—	—	*	—	—	—	—
処方せん枚数	17,500	17,781	—	—	—	34,141	34,439	—	—	—	18,997	19,411	—	—	—	*	*	—	—	—
集中度	73.5%	—	—	—	—	91.6%	—	—	—	—	94.4%	—	—	—	—	*	—	—	—	—

算定している調剤基本料 法人(集計2)

(1施設当たり損益)

	調剤基本料5					特別調剤基本料					無回答					全体				
	金額		構成比率		金額の伸比率	金額		構成比率		金額の伸比率	金額		構成比率		金額の伸比率	金額		構成比率		金額の伸比率
	前々年(度)	前年(度)	前々年(度)	前年(度)		前々年(度)	前年(度)	前々年(度)	前年(度)		前々年(度)	前年(度)	前々年(度)	前年(度)		前々年(度)	前年(度)	前々年(度)	前年(度)	
千円	千円	%	%	%	千円	千円	%	%	%	千円	千円	%	%	%	千円	千円	%	%	%	
I 収益	-	-	-	-	-	-	-	-	-	-	-	-	-	-	-	175,952	175,520	99.8	99.8	-0.2
1. 保険調剤収益	-	-	-	-	-	-	-	-	-	-	-	-	-	-	-	171,333	171,062	97.2	97.2	-0.2
2. 公害等調剤収益	-	-	-	-	-	-	-	-	-	-	-	-	-	-	352	339	0.2	0.2	-3.7	
3. その他の薬局事業収益	-	-	-	-	-	-	-	-	-	-	-	-	-	-	4,267	4,118	2.4	2.3	-3.5	
II 介護収益	-	-	-	-	-	-	-	-	-	-	-	-	-	-	393	382	0.2	0.2	-2.8	
1. 居宅サービス収益	-	-	-	-	-	-	-	-	-	-	-	-	-	-	304	337	0.2	0.2	10.9	
2. その他の介護収益	-	-	-	-	-	-	-	-	-	-	-	-	-	-	89	45	0.1	0.0	-49.4	
III 費用	-	-	-	-	-	-	-	-	-	-	-	-	-	-	161,675	162,304	91.7	92.3	0.4	
1. 給与費	-	-	-	-	-	-	-	-	-	-	-	-	-	-	29,291	30,071	16.6	17.1	2.7	
2. 医薬品等費	-	-	-	-	-	-	-	-	-	-	-	-	-	-	115,352	115,091	65.4	65.4	-0.2	
3. 委託費	-	-	-	-	-	-	-	-	-	-	-	-	-	-	542	576	0.3	0.3	6.3	
4. 減価償却費	-	-	-	-	-	-	-	-	-	-	-	-	-	-	1,692	1,679	1.0	1.0	-0.8	
(再掲)建物減価償却費	-	-	-	-	-	-	-	-	-	-	-	-	-	-	416	412	0.2	0.2	-1.0	
(再掲)調剤用機器減価償却費	-	-	-	-	-	-	-	-	-	-	-	-	-	-	550	527	0.3	0.3	-4.2	
5. その他の経費	-	-	-	-	-	-	-	-	-	-	-	-	-	-	14,799	14,887	8.4	8.5	0.6	
(再掲)設備機器賃借料	-	-	-	-	-	-	-	-	-	-	-	-	-	-	486	497	0.3	0.3	2.3	
(再掲)調剤用機器賃借料	-	-	-	-	-	-	-	-	-	-	-	-	-	-	311	311	0.2	0.2	0.0	
IV 損益差額(I+II-III)	-	-	-	-	-	-	-	-	-	-	-	-	-	-	14,670	13,598	8.3	7.7	-	
V 税金	-	-	-	-	-	-	-	-	-	-	-	-	-	-	2,041	1,671	1.2	0.9	-18.1	
VI 税引後の総損益差額(IV-V)	-	-	-	-	-	-	-	-	-	-	-	-	-	-	12,629	11,926	7.2	6.8	-	
施設数	0	-	-	-	-	0	-	-	-	-	0	-	-	-	1,028	-	-	-	-	
処方せん枚数	-	-	-	-	-	-	-	-	-	-	-	-	-	-	18,385	18,678	-	-	-	
集中度	-	-	-	-	-	-	-	-	-	-	-	-	-	-	76.1%	-	-	-	-	

算定している調剤基本料 全体(集計2)

(1施設当たり損益)

	調剤基本料1					調剤基本料2					調剤基本料3					調剤基本料4					
	金額		構成比率		金額の伸比率	金額		構成比率		金額の伸比率	金額		構成比率		金額の伸比率	金額		構成比率		金額の伸比率	
	前々年(度)	前年(度)	前々年(度)	前年(度)		前々年(度)	前年(度)	前々年(度)	前年(度)		前々年(度)	前年(度)	前々年(度)	前年(度)		前々年(度)	前年(度)	前々年(度)	前年(度)		
I 収益	千円	千円	%	%	%	千円	千円	%	%	%	千円	千円	%	%	%	千円	千円	%	%	%	
159,709	159,699	99.7	99.8	0.0	324,993	330,334	100.0	99.9	1.6	221,301	214,646	99.9	99.9	-3.0	*	*	*	*	*	—	
1. 保険調剤収益	154,896	155,091	96.7	96.9	0.1	321,784	326,950	99.0	98.9	1.6	218,931	212,163	98.8	98.7	-3.1	*	*	*	*	*	—
2. 公害等調剤収益	333	320	0.2	0.2	-3.9	749	756	0.2	0.2	0.9	184	172	0.1	0.1	-6.5	*	*	*	*	*	—
3. その他の薬局事業収益	4,480	4,288	2.8	2.7	-4.3	2,461	2,628	0.8	0.8	6.8	2,187	2,311	1.0	1.1	5.7	*	*	*	*	*	—
II 介護収益	403	383	0.3	0.2	-5.0	145	174	0.0	0.1	20.0	198	279	0.1	0.1	40.9	*	*	*	*	*	—
1. 居宅サービス収益	314	344	0.2	0.2	9.6	116	140	0.0	0.0	20.7	140	189	0.1	0.1	35.0	*	*	*	*	*	—
2. その他の介護収益	89	38	0.1	0.0	-57.3	29	34	0.0	0.0	17.2	58	90	0.0	0.0	55.2	*	*	*	*	*	—
III 費用	147,335	148,152	92.0	92.5	0.6	291,535	296,843	89.7	89.8	1.8	199,565	195,984	90.1	91.2	-1.8	*	*	*	*	*	—
1. 給与費	27,621	28,332	17.3	17.7	2.6	48,436	49,484	14.9	15.0	2.2	26,197	26,901	11.8	12.5	2.7	*	*	*	*	*	—
2. 医薬品等費	104,178	104,128	65.1	65.0	0.0	215,818	220,409	66.4	66.7	2.1	150,440	146,624	67.9	68.2	-2.5	*	*	*	*	*	—
3. 委託費	470	496	0.3	0.3	5.5	2,423	2,445	0.7	0.7	0.9	180	286	0.1	0.1	58.9	*	*	*	*	*	—
4. 減価償却費	1,580	1,563	1.0	1.0	-1.1	2,562	2,819	0.8	0.9	10.0	2,119	2,001	1.0	0.9	-5.6	*	*	*	*	*	—
(再掲)建物減価償却費	386	379	0.2	0.2	-1.8	653	667	0.2	0.2	2.1	550	558	0.2	0.3	1.5	*	*	*	*	*	—
(再掲)調剤用機器減価償却費	490	477	0.3	0.3	-2.7	801	772	0.2	0.2	-3.6	878	777	0.4	0.4	-11.5	*	*	*	*	*	—
5. その他の経費	13,486	13,632	8.4	8.5	1.1	22,295	21,686	6.9	6.6	-2.7	20,628	20,172	9.3	9.4	-2.2	*	*	*	*	*	—
(再掲)設備機器賃借料	497	511	0.3	0.3	2.8	661	602	0.2	0.2	-8.9	376	396	0.2	0.2	5.3	*	*	*	*	*	—
(再掲)調剤用機器賃借料	319	322	0.2	0.2	0.9	421	351	0.1	0.1	-16.6	192	219	0.1	0.1	14.1	*	*	*	*	*	—
IV 損益差額(I+II-III)	12,777	11,930	8.0	7.5	—	33,604	33,665	10.3	10.2	—	21,935	18,941	9.9	8.8	—	*	*	*	*	*	—
V 税金	—	—	—	—	—	—	—	—	—	—	—	—	—	—	—	—	—	—	—	—	—
VI 税引後の総損益差額(IV-V)	—	—	—	—	—	—	—	—	—	—	—	—	—	—	—	—	—	—	—	—	—
施設数	952	—	—	—	—	48	—	—	—	—	89	—	—	—	—	*	—	—	—	—	
処方せん枚数	17,197	17,451	—	—	—	33,672	33,957	—	—	—	18,997	19,411	—	—	—	*	*	—	—	—	
集中度	73.3%	—	—	—	—	91.4%	—	—	—	—	94.4%	—	—	—	—	*	—	—	—	—	

算定している調剤基本料 全体(集計2)

(1施設当たり損益)

	調剤基本料5					特別調剤基本料					無回答					全 体				
	金 額		構成比率		金額の 伸び率	金 額		構成比率		金額の 伸び率	金 額		構成比率		金額の 伸び率	金 額		構成比率		金額の 伸び率
	前々年(度)	前年(度)	前々年(度)	前年(度)		前々年(度)	前年(度)	前々年(度)	前年(度)		前々年(度)	前年(度)	前々年(度)	前年(度)		前々年(度)	前年(度)	前々年(度)	前年(度)	
I 収益	千円	千円	%	%	%	千円	千円	%	%	%	千円	千円	%	%	%	千円	千円	%	%	%
1. 保険調剤収益	—	—	—	—	—	—	—	—	—	—	—	—	—	—	—	171,969	171,653	99.8	99.8	-0.2
2. 公害等調剤収益	—	—	—	—	—	—	—	—	—	—	—	—	—	—	—	167,429	167,275	97.1	97.2	-0.1
3. その他の薬局事業収益	—	—	—	—	—	—	—	—	—	—	—	—	—	—	—	339	327	0.2	0.2	-3.5
II 介護収益	—	—	—	—	—	—	—	—	—	—	—	—	—	—	—	4,201	4,051	2.4	2.4	-3.6
1. 居宅サービス収益	—	—	—	—	—	—	—	—	—	—	—	—	—	—	—	—	—	—	—	—
2. その他の介護収益	—	—	—	—	—	—	—	—	—	—	—	—	—	—	—	375	365	0.2	0.2	-2.7
III 費用	—	—	—	—	—	—	—	—	—	—	—	—	—	—	—	291	322	0.2	0.2	10.7
1. 給与費	—	—	—	—	—	—	—	—	—	—	—	—	—	—	—	84	42	0.0	0.0	-50.0
2. 医薬品等費	—	—	—	—	—	—	—	—	—	—	—	—	—	—	—	—	—	—	—	—
3. 委託費	—	—	—	—	—	—	—	—	—	—	—	—	—	—	—	157,917	158,568	91.6	92.2	0.4
4. 減価償却費	—	—	—	—	—	—	—	—	—	—	—	—	—	—	—	28,423	29,147	16.5	16.9	2.5
(再掲)建物減価償却費	—	—	—	—	—	—	—	—	—	—	—	—	—	—	—	112,841	112,688	65.5	65.5	-0.1
(再掲)調剤用機器減価償却費	—	—	—	—	—	—	—	—	—	—	—	—	—	—	—	532	564	0.3	0.3	6.0
5. その他の経費	—	—	—	—	—	—	—	—	—	—	—	—	—	—	—	1,666	1,653	1.0	1.0	-0.8
(再掲)設備機器賃借料	—	—	—	—	—	—	—	—	—	—	—	—	—	—	—	411	406	0.2	0.2	-1.2
(再掲)調剤用機器賃借料	—	—	—	—	—	—	—	—	—	—	—	—	—	—	—	535	514	0.3	0.3	-3.9
IV 損益差額(I+II-III)	—	—	—	—	—	—	—	—	—	—	—	—	—	—	—	14,455	14,516	8.4	8.4	0.4
V 税金	—	—	—	—	—	—	—	—	—	—	—	—	—	—	—	495	505	0.3	0.3	2.0
VI 税引後の総損益差額(IV-V)	—	—	—	—	—	—	—	—	—	—	—	—	—	—	—	314	315	0.2	0.2	0.3
施設数	0	—	—	—	—	0	—	—	—	—	0	—	—	—	—	1,090	—	—	—	—
処方せん枚数	—	—	—	—	—	—	—	—	—	—	—	—	—	—	—	18,064	18,332	—	—	—
集中度	—	—	—	—	—	—	—	—	—	—	—	—	—	—	—	75.9%	—	—	—	—

(16) 保険薬局 立地別の損益状況

立地 個人(集計2)

(1施設当たり損益)

	診療所前					中小病院(500床未満)前					大病院(500床以上)前					病院敷地内				
	金額		構成比率		金額の 伸び率	金額		構成比率		金額の 伸び率	金額		構成比率		金額の 伸び率	金額		構成比率		金額の 伸び率
	前々年(度)	前年(度)	前々年(度)	前年(度)		前々年(度)	前年(度)	前々年(度)	前年(度)		前々年(度)	前年(度)	前々年(度)	前年(度)		前々年(度)	前年(度)	前々年(度)	前年(度)	
I 収益	千円	千円	%	%	%	千円	千円	%	%	%	千円	千円	%	%	%	千円	千円	%	%	%
1. 保険調剤収益	96,216	95,888	100.0	100.0	-0.3	*	*	*	*	—	*	*	*	*	—	—	—	—	—	—
2. 公害等調剤収益	94,280	94,156	97.9	98.1	-0.1	*	*	*	*	—	*	*	*	*	—	—	—	—	—	—
3. その他の薬局事業収益	155	147	0.2	0.2	-5.2	*	*	*	*	—	*	*	*	*	—	—	—	—	—	—
3. その他の薬局事業収益	1,782	1,585	1.9	1.7	-11.1	*	*	*	*	—	*	*	*	*	—	—	—	—	—	—
II 介護収益	38	46	0.0	0.0	21.1	*	*	*	*	—	*	*	*	*	—	—	—	—	—	—
1. 居宅サービス収益	38	46	0.0	0.0	21.1	*	*	*	*	—	*	*	*	*	—	—	—	—	—	—
2. その他の介護収益	0	0	0.0	0.0	—	*	*	*	*	—	*	*	*	*	—	—	—	—	—	—
III 費用	86,535	86,686	89.9	90.4	0.2	*	*	*	*	—	*	*	*	*	—	—	—	—	—	—
1. 給与費	15,121	15,098	15.7	15.7	-0.2	*	*	*	*	—	*	*	*	*	—	—	—	—	—	—
2. 医薬品等費	62,099	62,524	64.5	65.2	0.7	*	*	*	*	—	*	*	*	*	—	—	—	—	—	—
3. 委託費	23	23	0.0	0.0	0.0	*	*	*	*	—	*	*	*	*	—	—	—	—	—	—
4. 減価償却費	1,364	1,425	1.4	1.5	4.5	*	*	*	*	—	*	*	*	*	—	—	—	—	—	—
(再掲)建物減価償却費	345	344	0.4	0.4	-0.3	*	*	*	*	—	*	*	*	*	—	—	—	—	—	—
(再掲)調剤用機器減価償却費	282	307	0.3	0.3	8.9	*	*	*	*	—	*	*	*	*	—	—	—	—	—	—
5. その他の経費	7,928	7,616	8.2	7.9	-3.9	*	*	*	*	—	*	*	*	*	—	—	—	—	—	—
(再掲)設備機器賃借料	819	822	0.9	0.9	0.4	*	*	*	*	—	*	*	*	*	—	—	—	—	—	—
(再掲)調剤用機器賃借料	438	450	0.5	0.5	2.7	*	*	*	*	—	*	*	*	*	—	—	—	—	—	—
IV 損益差額(I+II-III)	9,720	9,248	10.1	9.6	—	*	*	*	*	—	*	*	*	*	—	—	—	—	—	—
V 税金	—	—	—	—	—	—	—	—	—	—	—	—	—	—	—	—	—	—	—	—
VI 税引後の総損益差額(IV-V)	—	—	—	—	—	—	—	—	—	—	—	—	—	—	—	—	—	—	—	—
施設数	37		—	—	—	*	—	—	—	—	*	—	—	—	—	0	—	—	—	—
処方せん枚数	13,802	13,430	—	—	—	*	*	—	—	—	*	*	—	—	—	—	—	—	—	—

立地 個人(集計2)

(1施設当たり損益)

	診療所敷地内					医療モール内					左記以外					無回答				
	金額		構成比率		金額の 伸び率	金額		構成比率		金額の 伸び率	金額		構成比率		金額の 伸び率	金額		構成比率		金額の 伸び率
	前々年(度)	前年(度)	前々年(度)	前年(度)		前々年(度)	前年(度)	前々年(度)	前年(度)		前々年(度)	前年(度)	前々年(度)	前年(度)		前々年(度)	前年(度)	前々年(度)	前年(度)	
千円	千円	%	%	%	千円	千円	%	%	%	千円	千円	%	%	%	千円	千円	%	%	%	
I 収益	—	—	—	—	—	—	—	—	—	—	81,199	79,896	99.9	99.8	-1.6	—	—	—	—	—
1. 保険調剤収益	—	—	—	—	—	—	—	—	—	—	75,830	74,648	93.3	93.3	-1.6	—	—	—	—	—
2. 公害等調剤収益	—	—	—	—	—	—	—	—	—	—	20	49	0.0	0.1	145.0	—	—	—	—	—
3. その他の薬局事業収益	—	—	—	—	—	—	—	—	—	—	5,349	5,199	6.6	6.5	-2.8	—	—	—	—	—
II 介護収益	—	—	—	—	—	—	—	—	—	—	113	143	0.1	0.2	26.5	—	—	—	—	—
1. 居宅サービス収益	—	—	—	—	—	—	—	—	—	—	113	143	0.1	0.2	26.5	—	—	—	—	—
2. その他の介護収益	—	—	—	—	—	—	—	—	—	—	0	0	0.0	0.0	—	—	—	—	—	—
III 費用	—	—	—	—	—	—	—	—	—	—	73,973	73,041	91.0	91.3	-1.3	—	—	—	—	—
1. 給与費	—	—	—	—	—	—	—	—	—	—	9,500	10,011	11.7	12.5	5.4	—	—	—	—	—
2. 医薬品等費	—	—	—	—	—	—	—	—	—	—	54,572	53,308	67.1	66.6	-2.3	—	—	—	—	—
3. 委託費	—	—	—	—	—	—	—	—	—	—	974	983	1.2	1.2	0.9	—	—	—	—	—
4. 減価償却費	—	—	—	—	—	—	—	—	—	—	855	725	1.1	0.9	-15.2	—	—	—	—	—
(再掲)建物減価償却費	—	—	—	—	—	—	—	—	—	—	213	172	0.3	0.2	-19.2	—	—	—	—	—
(再掲)調剤用機器減価償却費	—	—	—	—	—	—	—	—	—	—	217	241	0.3	0.3	11.1	—	—	—	—	—
5. その他の経費	—	—	—	—	—	—	—	—	—	—	8,073	8,015	9.9	10.0	-0.7	—	—	—	—	—
(再掲)設備機器賃借料	—	—	—	—	—	—	—	—	—	—	422	397	0.5	0.5	-5.9	—	—	—	—	—
(再掲)調剤用機器賃借料	—	—	—	—	—	—	—	—	—	—	267	261	0.3	0.3	-2.2	—	—	—	—	—
IV 損益差額(I+II-III)	—	—	—	—	—	—	—	—	—	—	7,339	6,998	9.0	8.7	—	—	—	—	—	—
V 税金	—	—	—	—	—	—	—	—	—	—	—	—	—	—	—	—	—	—	—	—
VI 税引後の総損益差額(IV-V)	—	—	—	—	—	—	—	—	—	—	—	—	—	—	—	—	—	—	—	—
施設数	0	—	—	—	—	0	—	—	—	—	23	—	—	—	—	0	—	—	—	—
処方せん枚数	—	—	—	—	—	—	—	—	—	—	9,593	9,717	—	—	—	—	—	—	—	—

立地 個人(集計2)

(1施設当たり損益)

	全体				
	金額		構成比率		金額の 伸び率
	前々年(度)	前年(度)	前々年(度)	前年(度)	
	千円	千円	%	%	%
I 収益	105,929	107,533	99.9	99.9	1.5
1. 保険調剤収益	102,705	104,477	96.9	97.1	1.7
2. 公害等調剤収益	114	121	0.1	0.1	6.1
3. その他の薬局事業収益	3,109	2,936	2.9	2.7	-5.6
II 介護収益	69	85	0.1	0.1	23.2
1. 居宅サービス収益	69	85	0.1	0.1	23.2
2. その他の介護収益	0	0	0.0	0.0	—
III 費用	95,605	96,632	90.2	89.8	1.1
1. 給与費	14,023	13,821	13.2	12.8	-1.4
2. 医薬品等費	71,215	72,846	67.2	67.7	2.3
3. 委託費	375	378	0.4	0.4	0.8
4. 減価償却費	1,237	1,218	1.2	1.1	-1.5
(再掲)建物減価償却費	328	312	0.3	0.3	-4.9
(再掲)調剤用機器減価償却費	293	308	0.3	0.3	5.1
5. その他の経費	8,755	8,367	8.3	7.8	-4.4
(再掲)設備機器賃借料	646	639	0.6	0.6	-1.1
(再掲)調剤用機器賃借料	361	365	0.3	0.3	1.1
IV 損益差額(I+II-III)	10,393	10,987	9.8	10.2	—
V 税金	—	—	—	—	—
VI 税引後の総損益差額(IV-V)	—	—	—	—	—
施設数	62		—	—	—
処方せん枚数	12,747	12,598	—	—	—

立地 法人(集計2)

(1施設当たり損益)

	診療所前					中小病院(500床未満)前					大病院(500床以上)前					病院敷地内				
	金額		構成比率		金額の伸比率	金額		構成比率		金額の伸比率	金額		構成比率		金額の伸比率	金額		構成比率		金額の伸比率
	前々年(度)	前年(度)	前々年(度)	前年(度)		前々年(度)	前年(度)	前々年(度)	前年(度)		前々年(度)	前年(度)	前々年(度)	前年(度)		前々年(度)	前年(度)	前々年(度)	前年(度)	
I 収益	千円	千円	%	%	%	千円	千円	%	%	%	千円	千円	%	%	%	千円	千円	%	%	%
1. 保険調剤収益	131,661	131,419	99.8	99.7	-0.2	291,327	289,106	99.9	99.9	-0.8	530,082	505,603	99.9	99.9	-4.6	224,256	248,104	99.8	99.8	10.6
2. 公害等調剤収益	128,906	128,915	97.7	97.8	0.0	288,140	286,017	98.8	98.8	-0.7	524,634	500,346	98.9	98.9	-4.6	222,807	246,897	99.1	99.4	10.8
3. その他の薬局事業収益	274	266	0.2	0.2	-2.9	637	647	0.2	0.2	1.6	567	417	0.1	0.1	-26.5	176	47	0.1	0.0	-73.3
	2,481	2,237	1.9	1.7	-9.8	2,549	2,443	0.9	0.8	-4.2	4,881	4,841	0.9	1.0	-0.8	1,272	1,160	0.6	0.5	-8.8
II 介護収益	324	359	0.2	0.3	10.8	229	344	0.1	0.1	50.2	401	471	0.1	0.1	17.5	529	384	0.2	0.2	-27.4
1. 居宅サービス収益	289	315	0.2	0.2	9.0	211	306	0.1	0.1	45.0	401	468	0.1	0.1	16.7	529	384	0.2	0.2	-27.4
2. その他の介護収益	35	43	0.0	0.0	22.9	18	38	0.0	0.0	111.1	0	3	0.0	0.0	-	0	0	0.0	0.0	-
III 費用	122,463	123,832	92.8	94.0	1.1	265,816	265,182	91.2	91.6	-0.2	461,499	441,929	87.0	87.3	-4.2	183,921	211,584	81.8	85.1	15.0
1. 給与費	25,595	26,345	19.4	20.0	2.9	37,334	38,369	12.8	13.3	2.8	39,869	40,571	7.5	8.0	1.8	49,824	50,629	22.2	20.4	1.6
2. 医薬品等費	83,356	83,636	63.2	63.5	0.3	201,772	200,291	69.2	69.2	-0.7	375,352	355,487	70.8	70.2	-5.3	116,596	141,436	51.9	56.9	21.3
3. 委託費	417	414	0.3	0.3	-0.7	1,043	1,196	0.4	0.4	14.7	821	838	0.2	0.2	2.1	498	1,104	0.2	0.4	121.7
4. 減価償却費	1,518	1,548	1.2	1.2	2.0	2,396	2,290	0.8	0.8	-4.4	2,703	2,512	0.5	0.5	-7.1	2,244	2,752	1.0	1.1	22.6
(再掲)建物減価償却費	342	337	0.3	0.3	-1.5	574	581	0.2	0.2	1.2	831	760	0.2	0.2	-8.5	295	409	0.1	0.2	38.6
(再掲)調剤用機器減価償却費	438	440	0.3	0.3	0.5	1,067	940	0.4	0.3	-11.9	1,013	941	0.2	0.2	-7.1	617	680	0.3	0.3	10.2
5. その他の経費	11,576	11,889	8.8	9.0	2.7	23,272	23,037	8.0	8.0	-1.0	42,755	42,521	8.1	8.4	-0.5	14,758	15,664	6.6	6.3	6.1
(再掲)設備機器賃借料	521	530	0.4	0.4	1.7	433	445	0.1	0.2	2.8	373	402	0.1	0.1	7.8	1,222	1,303	0.5	0.5	6.6
(再掲)調剤用機器賃借料	326	324	0.2	0.2	-0.6	328	336	0.1	0.1	2.4	285	315	0.1	0.1	10.5	677	677	0.3	0.3	0.0
IV 損益差額(I+II-III)	9,522	7,946	7.2	6.0	-	25,740	24,268	8.8	8.4	-	68,983	64,145	13.0	12.7	-	40,864	36,904	18.2	14.9	-
V 税金	1,250	856	0.9	0.6	-31.5	4,550	4,140	1.6	1.4	-9.0	7,695	6,286	1.5	1.2	-18.3	1,363	950	0.6	0.4	-30.3
VI 税引後の総損益差額(IV-V)	8,271	7,090	6.3	5.4	-	21,190	20,129	7.3	7.0	-	61,288	57,859	11.6	11.4	-	39,501	35,954	17.6	14.5	-
施設数	597	-	-	-	-	162	-	-	-	-	30	-	-	-	4	-	-	-	-	-
処方せん枚数	17,326	17,392	-	-	-	21,943	22,516	-	-	-	22,686	22,044	-	-	-	20,248	20,389	-	-	-

立地 法人(集計2)

(1施設当たり損益)

	診療所敷地内					医療モール内					左記以外					無回答				
	金額		構成比率		金額の 伸び率	金額		構成比率		金額の 伸び率	金額		構成比率		金額の 伸び率	金額		構成比率		金額の 伸び率
	前々年(度)	前年(度)	前々年(度)	前年(度)		前々年(度)	前年(度)	前々年(度)	前年(度)		前々年(度)	前年(度)	前々年(度)	前年(度)		前々年(度)	前年(度)	前々年(度)	前年(度)	
千円	千円	%	%	%	千円	千円	%	%	%	千円	千円	%	%	%	千円	千円	%	%	%	
I 収益	169,703	173,249	99.9	99.9	2.1	242,846	244,884	99.4	99.5	0.8	150,457	153,550	99.6	99.8	2.1	—	—	—	—	—
1. 保険調剤収益	168,813	170,958	99.3	98.6	1.3	239,852	240,751	98.2	97.8	0.4	138,669	141,964	91.8	92.2	2.4	—	—	—	—	—
2. 公害等調剤収益	16	27	0.0	0.0	68.8	749	648	0.3	0.3	-13.5	281	267	0.2	0.2	-5.0	—	—	—	—	—
3. その他の薬局事業収益	874	2,263	0.5	1.3	158.9	2,245	3,485	0.9	1.4	55.2	11,506	11,319	7.6	7.4	-1.6	—	—	—	—	—
II 介護収益	231	170	0.1	0.1	-26.4	1,398	1,199	0.6	0.5	-14.2	586	352	0.4	0.2	-39.9	—	—	—	—	—
1. 居宅サービス収益	0	0	0.0	0.0	—	1,115	949	0.5	0.4	-14.9	297	326	0.2	0.2	9.8	—	—	—	—	—
2. その他の介護収益	231	170	0.1	0.1	-26.4	283	250	0.1	0.1	-11.7	290	27	0.2	0.0	-90.7	—	—	—	—	—
III 費用	151,403	155,768	89.1	89.8	2.9	214,394	214,251	87.8	87.1	-0.1	141,145	143,064	93.4	93.0	1.4	—	—	—	—	—
1. 給与費	31,251	32,201	18.4	18.6	3.0	42,355	43,427	17.3	17.6	2.5	29,781	30,402	19.7	19.8	2.1	—	—	—	—	—
2. 医薬品等費	106,641	106,643	62.8	61.5	0.0	144,775	144,165	59.3	58.6	-0.4	97,499	99,125	64.6	64.4	1.7	—	—	—	—	—
3. 委託費	648	412	0.4	0.2	-36.4	513	1,092	0.2	0.4	112.9	465	434	0.3	0.3	-6.7	—	—	—	—	—
4. 減価償却費	2,098	2,943	1.2	1.7	40.3	2,341	2,430	1.0	1.0	3.8	1,360	1,260	0.9	0.8	-7.4	—	—	—	—	—
(再掲)建物減価償却費	807	755	0.5	0.4	-6.4	851	901	0.3	0.4	5.9	369	359	0.2	0.2	-2.7	—	—	—	—	—
(再掲)調剤用機器減価償却費	853	681	0.5	0.4	-20.2	643	779	0.3	0.3	21.2	363	339	0.2	0.2	-6.6	—	—	—	—	—
5. その他の経費	10,765	13,568	6.3	7.8	26.0	24,410	23,136	10.0	9.4	-5.2	12,040	11,843	8.0	7.7	-1.6	—	—	—	—	—
(再掲)設備機器賃借料	258	261	0.2	0.2	1.2	331	351	0.1	0.1	6.0	457	471	0.3	0.3	3.1	—	—	—	—	—
(再掲)調剤用機器賃借料	88	76	0.1	0.0	-13.6	219	230	0.1	0.1	5.0	268	268	0.2	0.2	0.0	—	—	—	—	—
IV 損益差額(I+II-III)	18,531	17,651	10.9	10.2	—	29,850	31,833	12.2	12.9	—	9,898	10,838	6.6	7.0	—	—	—	—	—	—
V 税金	1,696	1,573	1.0	0.9	-7.3	3,546	4,075	1.5	1.7	14.9	1,313	1,064	0.9	0.7	-19.0	—	—	—	—	—
VI 税引後の総損益差額(IV-V)	16,835	16,078	9.9	9.3	—	26,304	27,758	10.8	11.3	—	8,585	9,775	5.7	6.4	—	—	—	—	—	—
施設数	8		—	—	—	30		—	—	—	197		—	—	—	0		—	—	—
処方せん枚数	22,316	22,737	—	—	—	33,813	35,108	—	—	—	15,467	16,206	—	—	—	—	—	—	—	—

立地 法人(集計2)

(1施設当たり損益)

	全体				
	金額		構成比率		金額の 伸び率
	前々年(度)	前年(度)	前々年(度)	前年(度)	
	千円	千円	%	%	%
I 収益	175,952	175,520	99.8	99.8	-0.2
1. 保険調剤収益	171,333	171,062	97.2	97.2	-0.2
2. 公害等調剤収益	352	339	0.2	0.2	-3.7
3. その他の薬局事業収益	4,267	4,118	2.4	2.3	-3.5
II 介護収益	393	382	0.2	0.2	-2.8
1. 居宅サービス収益	304	337	0.2	0.2	10.9
2. その他の介護収益	89	45	0.1	0.0	-49.4
III 費用	161,675	162,304	91.7	92.3	0.4
1. 給与費	29,291	30,071	16.6	17.1	2.7
2. 医薬品等費	115,352	115,091	65.4	65.4	-0.2
3. 委託費	542	576	0.3	0.3	6.3
4. 減価償却費	1,692	1,679	1.0	1.0	-0.8
(再掲)建物減価償却費	416	412	0.2	0.2	-1.0
(再掲)調剤用機器減価償却費	550	527	0.3	0.3	-4.2
5. その他の経費	14,799	14,887	8.4	8.5	0.6
(再掲)設備機器賃借料	486	497	0.3	0.3	2.3
(再掲)調剤用機器賃借料	311	311	0.2	0.2	0.0
IV 損益差額(I+II-III)	14,670	13,598	8.3	7.7	-
V 税金	2,041	1,671	1.2	0.9	-18.1
VI 税引後の総損益差額(IV-V)	12,629	11,926	7.2	6.8	-
施設数	1,028		-	-	-
処方せん枚数	18,385	18,678	-	-	-

立地 全体(集計2)

(1施設当たり損益)

	診療所前					中小病院(500床未満)前					大病院(500床以上)前					病院敷地内				
	金額		構成比率		金額の伸比率	金額		構成比率		金額の伸比率	金額		構成比率		金額の伸比率	金額		構成比率		金額の伸比率
	前々年(度)	前年(度)	前々年(度)	前年(度)		前々年(度)	前年(度)	前々年(度)	前年(度)		前々年(度)	前年(度)	前々年(度)	前年(度)		前々年(度)	前年(度)	前々年(度)	前年(度)	
I 収益	千円	千円	%	%	%	千円	千円	%	%	%	千円	千円	%	%	%	千円	千円	%	%	%
	129,592	129,345	99.8	99.7	-0.2	289,959	288,117	99.9	99.9	-0.6	547,549	526,513	99.9	99.9	-3.8	224,256	248,104	99.8	99.8	10.6
1. 保険調剤収益	126,886	126,887	97.7	97.8	0.0	286,788	285,041	98.8	98.8	-0.6	542,145	521,302	98.9	98.9	-3.8	222,807	246,897	99.1	99.4	10.8
2. 公害等調剤収益	267	259	0.2	0.2	-3.0	634	643	0.2	0.2	1.4	577	433	0.1	0.1	-25.0	176	47	0.1	0.0	-73.3
3. その他の薬局事業収益	2,440	2,199	1.9	1.7	-9.9	2,538	2,433	0.9	0.8	-4.1	4,827	4,779	0.9	0.9	-1.0	1,272	1,160	0.6	0.5	-8.8
II 介護収益	307	340	0.2	0.3	10.7	228	342	0.1	0.1	50.0	396	466	0.1	0.1	17.7	529	384	0.2	0.2	-27.4
1. 居宅サービス収益	274	300	0.2	0.2	9.5	210	304	0.1	0.1	44.8	396	463	0.1	0.1	16.9	529	384	0.2	0.2	-27.4
2. その他の介護収益	33	41	0.0	0.0	24.2	18	38	0.0	0.0	111.1	0	3	0.0	0.0	-	0	0	0.0	0.0	-
III 費用	120,366	121,664	92.7	93.8	1.1	264,610	264,298	91.2	91.6	-0.1	477,421	459,375	87.1	87.2	-3.8	183,921	211,584	81.8	85.1	15.0
1. 給与費	24,984	25,689	19.2	19.8	2.8	37,140	38,170	12.8	13.2	2.8	41,350	41,264	7.5	7.8	-0.2	49,824	50,629	22.2	20.4	1.6
2. 医薬品等費	82,116	82,404	63.2	63.5	0.4	200,834	199,659	69.2	69.2	-0.6	389,490	372,396	71.1	70.7	-4.4	116,596	141,436	51.9	56.9	21.3
3. 委託費	394	391	0.3	0.3	-0.8	1,036	1,189	0.4	0.4	14.8	794	811	0.1	0.2	2.1	498	1,104	0.2	0.4	121.7
4. 減価償却費	1,509	1,541	1.2	1.2	2.1	2,395	2,288	0.8	0.8	-4.5	2,758	2,562	0.5	0.5	-7.1	2,244	2,752	1.0	1.1	22.6
(再掲)建物減価償却費	342	337	0.3	0.3	-1.5	570	577	0.2	0.2	1.2	891	822	0.2	0.2	-7.7	295	409	0.1	0.2	38.6
(再掲)調剤用機器減価償却費	429	432	0.3	0.3	0.7	1,074	948	0.4	0.3	-11.7	998	913	0.2	0.2	-8.5	617	680	0.3	0.3	10.2
5. その他の経費	11,363	11,640	8.7	9.0	2.4	23,206	22,992	8.0	8.0	-0.9	43,029	42,343	7.9	8.0	-1.6	14,758	15,664	6.6	6.3	6.1
(再掲)設備機器賃借料	539	547	0.4	0.4	1.5	431	443	0.1	0.2	2.8	361	389	0.1	0.1	7.8	1,222	1,303	0.5	0.5	6.6
(再掲)調剤用機器賃借料	333	331	0.3	0.3	-0.6	326	334	0.1	0.1	2.5	276	305	0.1	0.1	10.5	677	677	0.3	0.3	0.0
IV 損益差額(I+II-III)	9,533	8,022	7.3	6.2	-	25,577	24,161	8.8	8.4	-	70,525	67,604	12.9	12.8	-	40,864	36,904	18.2	14.9	-
V 税金	-	-	-	-	-	-	-	-	-	-	-	-	-	-	-	-	-	-	-	-
VI 税引後の総損益差額(IV-V)	-	-	-	-	-	-	-	-	-	-	-	-	-	-	-	-	-	-	-	-
施設数	634					163					31					4				
処方せん枚数	17,120	17,161	-	-	-	21,849	22,439	-	-	-	23,644	22,967	-	-	-	20,248	20,389	-	-	-

立地 全体(集計2)

(1施設当たり損益)

	診療所敷地内					医療モール内					左記以外					無回答				
	金額		構成比率		金額の 伸び率	金額		構成比率		金額の 伸び率	金額		構成比率		金額の 伸び率	金額		構成比率		金額の 伸び率
	前々年(度)	前年(度)	前々年(度)	前年(度)		前々年(度)	前年(度)	前々年(度)	前年(度)		前々年(度)	前年(度)	前々年(度)	前年(度)		前々年(度)	前年(度)	前々年(度)	前年(度)	
千円	千円	%	%	%	千円	千円	%	%	%	千円	千円	%	%	%	千円	千円	%	%	%	
I 収益	169,703	173,249	99.9	99.9	2.1	242,846	244,884	99.4	99.5	0.8	143,216	145,850	99.6	99.8	1.8	—	—	—	—	—
1. 保険調剤収益	168,813	170,958	99.3	98.6	1.3	239,852	240,751	98.2	97.8	0.4	132,099	134,926	91.9	92.3	2.1	—	—	—	—	—
2. 公害等調剤収益	16	27	0.0	0.0	68.8	749	648	0.3	0.3	-13.5	254	245	0.2	0.2	-3.5	—	—	—	—	—
3. その他の薬局事業収益	874	2,263	0.5	1.3	158.9	2,245	3,485	0.9	1.4	55.2	10,863	10,679	7.6	7.3	-1.7	—	—	—	—	—
II 介護収益	231	170	0.1	0.1	-26.4	1,398	1,199	0.6	0.5	-14.2	537	330	0.4	0.2	-38.5	—	—	—	—	—
1. 居宅サービス収益	0	0	0.0	0.0	—	1,115	949	0.5	0.4	-14.9	277	307	0.2	0.2	10.8	—	—	—	—	—
2. その他の介護収益	231	170	0.1	0.1	-26.4	283	250	0.1	0.1	-11.7	259	24	0.2	0.0	-90.7	—	—	—	—	—
III 費用	151,403	155,768	89.1	89.8	2.9	214,394	214,251	87.8	87.1	-0.1	134,123	135,743	93.3	92.9	1.2	—	—	—	—	—
1. 給与費	31,251	32,201	18.4	18.6	3.0	42,355	43,427	17.3	17.6	2.5	27,661	28,270	19.2	19.3	2.2	—	—	—	—	—
2. 医薬品等費	106,641	106,643	62.8	61.5	0.0	144,775	144,165	59.3	58.6	-0.4	93,012	94,335	64.7	64.5	1.4	—	—	—	—	—
3. 委託費	648	412	0.4	0.2	-36.4	513	1,092	0.2	0.4	112.9	518	491	0.4	0.3	-5.2	—	—	—	—	—
4. 減価償却費	2,098	2,943	1.2	1.7	40.3	2,341	2,430	1.0	1.0	3.8	1,307	1,204	0.9	0.8	-7.9	—	—	—	—	—
(再掲)建物減価償却費	807	755	0.5	0.4	-6.4	851	901	0.3	0.4	5.9	352	340	0.2	0.2	-3.4	—	—	—	—	—
(再掲)調剤用機器減価償却費	853	681	0.5	0.4	-20.2	643	779	0.3	0.3	21.2	348	329	0.2	0.2	-5.5	—	—	—	—	—
5. その他の経費	10,765	13,568	6.3	7.8	26.0	24,410	23,136	10.0	9.4	-5.2	11,625	11,443	8.1	7.8	-1.6	—	—	—	—	—
(再掲)設備機器賃借料	258	261	0.2	0.2	1.2	331	351	0.1	0.1	6.0	453	463	0.3	0.3	2.2	—	—	—	—	—
(再掲)調剤用機器賃借料	88	76	0.1	0.0	-13.6	219	230	0.1	0.1	5.0	268	267	0.2	0.2	-0.4	—	—	—	—	—
IV 損益差額(I+II-III)	18,531	17,651	10.9	10.2	—	29,850	31,833	12.2	12.9	—	9,630	10,437	6.7	7.1	—	—	—	—	—	—
V 税金	—	—	—	—	—	—	—	—	—	—	—	—	—	—	—	—	—	—	—	—
VI 税引後の総損益差額(IV-V)	—	—	—	—	—	—	—	—	—	—	—	—	—	—	—	—	—	—	—	—
施設数	8		—	—	—	30		—	—	—	220		—	—	—	0		—	—	—
処方せん枚数	22,316	22,737	—	—	—	33,813	35,108	—	—	—	14,852	15,528	—	—	—	—	—	—	—	—

立地 全体(集計2)

(1施設当たり損益)

	全体				
	金額		構成比率		金額の 伸び率
	前々年(度)	前年(度)	前々年(度)	前年(度)	
	千円	千円	%	%	%
I 収益	171,969	171,653	99.8	99.8	-0.2
1. 保険調剤収益	167,429	167,275	97.1	97.2	-0.1
2. 公害等調剤収益	339	327	0.2	0.2	-3.5
3. その他の薬局事業収益	4,201	4,051	2.4	2.4	-3.6
II 介護収益	375	365	0.2	0.2	-2.7
1. 居宅サービス収益	291	322	0.2	0.2	10.7
2. その他の介護収益	84	42	0.0	0.0	-50.0
III 費用	157,917	158,568	91.6	92.2	0.4
1. 給与費	28,423	29,147	16.5	16.9	2.5
2. 医薬品等費	112,841	112,688	65.5	65.5	-0.1
3. 委託費	532	564	0.3	0.3	6.0
4. 減価償却費	1,666	1,653	1.0	1.0	-0.8
(再掲)建物減価償却費	411	406	0.2	0.2	-1.2
(再掲)調剤用機器減価償却費	535	514	0.3	0.3	-3.9
5. その他の経費	14,455	14,516	8.4	8.4	0.4
(再掲)設備機器賃借料	495	505	0.3	0.3	2.0
(再掲)調剤用機器賃借料	314	315	0.2	0.2	0.3
IV 損益差額(I+II-III)	14,427	13,449	8.4	7.8	-
V 税金	-	-	-	-	-
VI 税引後の総損益差額(IV-V)	-	-	-	-	-
施設数	1,090		-	-	-
処方せん枚数	18,064	18,332	-	-	-

特定の保険医療機関との不動産の賃貸借関係 個人(集計2)

(1施設当たり損益)

	あり					なし					無回答					全体				
	金額		構成比率		金額の 伸び率	金額		構成比率		金額の 伸び率	金額		構成比率		金額の 伸び率	金額		構成比率		金額の 伸び率
	前々年(度)	前年(度)	前々年(度)	前年(度)		前々年(度)	前年(度)	前々年(度)	前年(度)		前々年(度)	前年(度)	前々年(度)	前年(度)		前々年(度)	前年(度)	前々年(度)	前年(度)	
千円	千円	%	%	%	千円	千円	%	%	%	千円	千円	%	%	%	千円	千円	%	%	%	
I 収益	-	-	-	-	-	105,929	107,533	99.9	99.9	1.5	-	-	-	-	-	105,929	107,533	99.9	99.9	1.5
1. 保険調剤収益	-	-	-	-	-	102,705	104,477	96.9	97.1	1.7	-	-	-	-	-	102,705	104,477	96.9	97.1	1.7
2. 公害等調剤収益	-	-	-	-	-	114	121	0.1	0.1	6.1	-	-	-	-	-	114	121	0.1	0.1	6.1
3. その他の薬局事業収益	-	-	-	-	-	3,109	2,936	2.9	2.7	-5.6	-	-	-	-	-	3,109	2,936	2.9	2.7	-5.6
II 介護収益	-	-	-	-	-	69	85	0.1	0.1	23.2	-	-	-	-	-	69	85	0.1	0.1	23.2
1. 居宅サービス収益	-	-	-	-	-	69	85	0.1	0.1	23.2	-	-	-	-	-	69	85	0.1	0.1	23.2
2. その他の介護収益	-	-	-	-	-	0	0	0.0	0.0	-	-	-	-	-	-	0	0	0.0	0.0	-
III 費用	-	-	-	-	-	95,605	96,632	90.2	89.8	1.1	-	-	-	-	-	95,605	96,632	90.2	89.8	1.1
1. 給与費	-	-	-	-	-	14,023	13,821	13.2	12.8	-1.4	-	-	-	-	-	14,023	13,821	13.2	12.8	-1.4
2. 医薬品等費	-	-	-	-	-	71,215	72,846	67.2	67.7	2.3	-	-	-	-	-	71,215	72,846	67.2	67.7	2.3
3. 委託費	-	-	-	-	-	375	378	0.4	0.4	0.8	-	-	-	-	-	375	378	0.4	0.4	0.8
4. 減価償却費	-	-	-	-	-	1,237	1,218	1.2	1.1	-1.5	-	-	-	-	-	1,237	1,218	1.2	1.1	-1.5
(再掲)建物減価償却費	-	-	-	-	-	328	312	0.3	0.3	-4.9	-	-	-	-	-	328	312	0.3	0.3	-4.9
(再掲)調剤用機器減価償却費	-	-	-	-	-	293	308	0.3	0.3	5.1	-	-	-	-	-	293	308	0.3	0.3	5.1
5. その他の経費	-	-	-	-	-	8,755	8,367	8.3	7.8	-4.4	-	-	-	-	-	8,755	8,367	8.3	7.8	-4.4
(再掲)設備機器賃借料	-	-	-	-	-	646	639	0.6	0.6	-1.1	-	-	-	-	-	646	639	0.6	0.6	-1.1
(再掲)調剤用機器賃借料	-	-	-	-	-	361	365	0.3	0.3	1.1	-	-	-	-	-	361	365	0.3	0.3	1.1
IV 損益差額(I+II-III)	-	-	-	-	-	10,393	10,987	9.8	10.2	-	-	-	-	-	-	10,393	10,987	9.8	10.2	-
V 税金	-	-	-	-	-	-	-	-	-	-	-	-	-	-	-	-	-	-	-	-
VI 税引後の総損益差額(IV-V)	-	-	-	-	-	-	-	-	-	-	-	-	-	-	-	-	-	-	-	-
施設数	0	-	-	-	-	62	-	-	-	-	0	-	-	-	-	62	-	-	-	-
処方せん枚数	-	-	-	-	-	12,747	12,598	-	-	-	-	-	-	-	-	12,747	12,598	-	-	-

特定の保険医療機関との不動産の賃貸借関係 法人(集計2)

(1施設当たり損益)

	あり					なし					無回答					全体				
	金額		構成比率		金額の伸比率	金額		構成比率		金額の伸比率	金額		構成比率		金額の伸比率	金額		構成比率		金額の伸比率
	前々年(度)	前年(度)	前々年(度)	前年(度)		前々年(度)	前年(度)	前々年(度)	前年(度)		前々年(度)	前年(度)	前々年(度)	前年(度)		前々年(度)	前年(度)	前々年(度)	前年(度)	
	千円	千円	%	%	%	千円	千円	%	%	%	千円	千円	%	%	%	千円	千円	%	%	%
I 収益	165,766	181,050	99.9	99.8	9.2	176,386	175,285	99.8	99.8	-0.6	-	-	-	-	-	175,952	175,520	99.8	99.8	-0.2
1. 保険調剤収益	163,534	178,363	98.5	98.4	9.1	171,665	170,751	97.1	97.2	-0.5	-	-	-	-	-	171,333	171,062	97.2	97.2	-0.2
2. 公害等調剤収益	72	54	0.0	0.0	-25.0	364	352	0.2	0.2	-3.3	-	-	-	-	-	352	339	0.2	0.2	-3.7
3. その他の薬局事業収益	2,160	2,632	1.3	1.5	21.9	4,357	4,182	2.5	2.4	-4.0	-	-	-	-	-	4,267	4,118	2.4	2.3	-3.5
II 介護収益	186	299	0.1	0.2	60.8	402	385	0.2	0.2	-4.2	-	-	-	-	-	393	382	0.2	0.2	-2.8
1. 居宅サービス収益	102	189	0.1	0.1	85.3	313	343	0.2	0.2	9.6	-	-	-	-	-	304	337	0.2	0.2	10.9
2. その他の介護収益	84	109	0.1	0.1	29.8	89	42	0.1	0.0	-52.8	-	-	-	-	-	89	45	0.1	0.0	-49.4
III 費用	147,249	162,627	88.7	89.7	10.4	162,290	162,290	91.8	92.4	0.0	-	-	-	-	-	161,675	162,304	91.7	92.3	0.4
1. 給与費	27,361	30,417	16.5	16.8	11.2	29,373	30,056	16.6	17.1	2.3	-	-	-	-	-	29,291	30,071	16.6	17.1	2.7
2. 医薬品等費	103,916	116,120	62.6	64.0	11.7	115,839	115,047	65.5	65.5	-0.7	-	-	-	-	-	115,352	115,091	65.4	65.4	-0.2
3. 委託費	743	1,091	0.4	0.6	46.8	533	554	0.3	0.3	3.9	-	-	-	-	-	542	576	0.3	0.3	6.3
4. 減価償却費	2,156	2,244	1.3	1.2	4.1	1,672	1,655	0.9	0.9	-1.0	-	-	-	-	-	1,692	1,679	1.0	1.0	-0.8
(再掲)建物減価償却費	577	588	0.3	0.3	1.9	409	404	0.2	0.2	-1.2	-	-	-	-	-	416	412	0.2	0.2	-1.0
(再掲)調剤用機器減価償却費	902	838	0.5	0.5	-7.1	535	513	0.3	0.3	-4.1	-	-	-	-	-	550	527	0.3	0.3	-4.2
5. その他の経費	13,073	12,755	7.9	7.0	-2.4	14,872	14,978	8.4	8.5	0.7	-	-	-	-	-	14,799	14,887	8.4	8.5	0.6
(再掲)設備機器賃借料	696	785	0.4	0.4	12.8	477	485	0.3	0.3	1.7	-	-	-	-	-	486	497	0.3	0.3	2.3
(再掲)調剤用機器賃借料	354	358	0.2	0.2	1.1	309	309	0.2	0.2	0.0	-	-	-	-	-	311	311	0.2	0.2	0.0
IV 損益差額(I+II-III)	18,703	18,721	11.3	10.3	-	14,498	13,380	8.2	7.6	-	-	-	-	-	-	14,670	13,598	8.3	7.7	-
V 税金	2,044	1,618	1.2	0.9	-20.8	2,041	1,674	1.2	1.0	-18.0	-	-	-	-	-	2,041	1,671	1.2	0.9	-18.1
VI 税引後の総損益差額(IV-V)	16,659	17,103	10.0	9.4	-	12,457	11,706	7.0	6.7	-	-	-	-	-	-	12,629	11,926	7.2	6.8	-
施設数	42	-	-	-	-	986	-	-	-	-	0	-	-	-	-	1,028	-	-	-	-
処方せん枚数	18,616	20,697	-	-	-	18,375	18,592	-	-	-	-	-	-	-	-	18,385	18,678	-	-	-

特定の保険医療機関との不動産の賃貸借関係 全体(集計2)

(1施設当たり損益)

	あり					なし					無回答					全体				
	金額		構成比率		金額の 伸び率	金額		構成比率		金額の 伸び率	金額		構成比率		金額の 伸び率	金額		構成比率		金額の 伸び率
	前々年(度)	前年(度)	前々年(度)	前年(度)		前々年(度)	前年(度)	前々年(度)	前年(度)		前々年(度)	前年(度)	前々年(度)	前年(度)		前々年(度)	前年(度)	前々年(度)	前年(度)	
	千円	千円	%	%	%	千円	千円	%	%	%	千円	千円	%	%	%	千円	千円	%	%	%
I 収益	165,766	181,050	99.9	99.8	9.2	172,218	171,276	99.8	99.8	-0.5	—	—	—	—	—	171,969	171,653	99.8	99.8	-0.2
1. 保険調剤収益	163,534	178,363	98.5	98.4	9.1	167,585	166,831	97.1	97.2	-0.4	—	—	—	—	—	167,429	167,275	97.1	97.2	-0.1
2. 公害等調剤収益	72	54	0.0	0.0	-25.0	350	338	0.2	0.2	-3.4	—	—	—	—	—	339	327	0.2	0.2	-3.5
3. その他の薬局事業収益	2,160	2,632	1.3	1.5	21.9	4,283	4,108	2.5	2.4	-4.1	—	—	—	—	—	4,201	4,051	2.4	2.4	-3.6
II 介護収益	186	299	0.1	0.2	60.8	382	367	0.2	0.2	-3.9	—	—	—	—	—	375	365	0.2	0.2	-2.7
1. 居宅サービス収益	102	189	0.1	0.1	85.3	298	328	0.2	0.2	10.1	—	—	—	—	—	291	322	0.2	0.2	10.7
2. その他の介護収益	84	109	0.1	0.1	29.8	84	40	0.0	0.0	-52.4	—	—	—	—	—	84	42	0.0	0.0	-50.0
III 費用	147,249	162,627	88.7	89.7	10.4	158,344	158,406	91.7	92.3	0.0	—	—	—	—	—	157,917	158,568	91.6	92.2	0.4
1. 給与費	27,361	30,417	16.5	16.8	11.2	28,465	29,096	16.5	17.0	2.2	—	—	—	—	—	28,423	29,147	16.5	16.9	2.5
2. 医薬品等費	103,916	116,120	62.6	64.0	11.7	113,199	112,551	65.6	65.6	-0.6	—	—	—	—	—	112,841	112,688	65.5	65.5	-0.1
3. 委託費	743	1,091	0.4	0.6	46.8	524	543	0.3	0.3	3.6	—	—	—	—	—	532	564	0.3	0.3	6.0
4. 減価償却費	2,156	2,244	1.3	1.2	4.1	1,647	1,629	1.0	0.9	-1.1	—	—	—	—	—	1,666	1,653	1.0	1.0	-0.8
(再掲)建物減価償却費	577	588	0.3	0.3	1.9	405	399	0.2	0.2	-1.5	—	—	—	—	—	411	406	0.2	0.2	-1.2
(再掲)調剤用機器減価償却費	902	838	0.5	0.5	-7.1	520	501	0.3	0.3	-3.7	—	—	—	—	—	535	514	0.3	0.3	-3.9
5. その他の経費	13,073	12,755	7.9	7.0	-2.4	14,510	14,587	8.4	8.5	0.5	—	—	—	—	—	14,455	14,516	8.4	8.4	0.4
(再掲)設備機器賃借料	696	785	0.4	0.4	12.8	487	494	0.3	0.3	1.4	—	—	—	—	—	495	505	0.3	0.3	2.0
(再掲)調剤用機器賃借料	354	358	0.2	0.2	1.1	312	313	0.2	0.2	0.3	—	—	—	—	—	314	315	0.2	0.2	0.3
IV 損益差額(I+II-III)	18,703	18,721	11.3	10.3	—	14,255	13,238	8.3	7.7	—	—	—	—	—	—	14,427	13,449	8.4	7.8	—
V 税金	—	—	—	—	—	—	—	—	—	—	—	—	—	—	—	—	—	—	—	—
VI 税引後の総損益差額(IV-V)	—	—	—	—	—	—	—	—	—	—	—	—	—	—	—	—	—	—	—	—
施設数	42	—	—	—	—	1,048	—	—	—	—	0	—	—	—	—	1,090	—	—	—	—
処方せん枚数	18,616	20,697	—	—	—	18,042	18,237	—	—	—	—	—	—	—	—	18,064	18,332	—	—	—

一般診療所（全体）（集計2）

（1施設当たり損益）

	院外処方なし					院外処方あり														
	金額		構成比率		金額の 伸び率	金額		構成比率		金額の 伸び率	院外処方率 0%超～10%未満					院外処方率 80%～100%				
	前々年(度)	前年(度)	前々年(度)	前年(度)		前々年(度)	前年(度)	前々年(度)	前年(度)		金額	構成比率	金額の 伸び率	金額	構成比率	金額の 伸び率	金額	構成比率	金額の 伸び率	
	千円	千円	%	%	%	千円	千円	%	%	%	千円	千円		%	%		%	千円		千円
I 医療収益	135,167	134,737	98.5	98.6	-0.3	148,645	149,031	97.1	97.0	0.3	148,606	146,141	97.6	97.5	-1.7	149,602	150,571	97.2	97.2	0.6
1. 入院診療収益	13,827	13,583	10.1	9.9	-1.8	8,457	8,372	5.5	5.4	-1.0	9,583	9,018	6.3	6.0	-5.9	8,446	8,347	5.5	5.4	-1.2
保険診療収益	6,884	6,841	5.0	5.0	-0.6	6,504	6,521	4.2	4.2	0.3	7,054	6,616	4.6	4.4	-6.2	6,503	6,490	4.2	4.2	-0.2
公害等診療収益	155	116	0.1	0.1	-25.2	173	125	0.1	0.1	-27.7	738	577	0.5	0.4	-21.8	90	57	0.1	0.0	-36.7
その他の診療収益	6,789	6,626	4.9	4.8	-2.4	1,780	1,726	1.2	1.1	-3.0	1,790	1,825	1.2	1.2	2.0	1,853	1,800	1.2	1.2	-2.9
2. 外来診療収益	111,727	110,985	81.4	81.2	-0.7	131,990	132,492	86.2	86.2	0.4	135,096	132,856	88.7	88.7	-1.7	132,418	133,481	86.1	86.2	0.8
保険診療収益	98,511	97,692	71.8	71.5	-0.8	121,425	121,811	79.3	79.3	0.3	121,394	119,544	79.7	79.8	-1.5	122,243	123,057	79.5	79.5	0.7
公害等診療収益	1,003	846	0.7	0.6	-15.7	1,616	1,638	1.1	1.1	1.4	1,568	1,398	1.0	0.9	-10.8	1,733	1,794	1.1	1.2	3.5
その他の診療収益	12,213	12,448	8.9	9.1	1.9	8,949	9,043	5.8	5.9	1.1	12,135	11,914	8.0	8.0	-1.8	8,442	8,631	5.5	5.6	2.2
3. その他の医療収益	9,613	10,169	7.0	7.4	5.8	8,198	8,167	5.4	5.3	-0.4	3,927	4,267	2.6	2.8	8.7	8,738	8,743	5.7	5.6	0.1
II 介護収益	2,041	1,914	1.5	1.4	-6.2	4,486	4,599	2.9	3.0	2.5	3,623	3,682	2.4	2.5	1.6	4,231	4,307	2.8	2.8	1.8
1. 施設サービス収益	354	378	0.3	0.3	6.8	1,375	1,402	0.9	0.9	2.0	784	825	0.5	0.6	5.2	1,268	1,300	0.8	0.8	2.5
2. 居宅サービス収益	1,656	1,507	1.2	1.1	-9.0	2,878	2,966	1.9	1.9	3.1	2,745	2,780	1.8	1.9	1.3	2,826	2,869	1.8	1.9	1.5
(再掲)短期入所療養介護分	71	42	0.1	0.0	-40.8	135	122	0.1	0.1	-9.6	0	0	0.0	0.0	—	172	155	0.1	0.1	-9.9
3. その他の介護収益	31	29	0.0	0.0	-6.5	232	231	0.2	0.2	-0.4	93	77	0.1	0.1	-17.2	138	137	0.1	0.1	-0.7
III 医療・介護費用	126,312	126,224	92.1	92.4	-0.1	138,035	139,159	90.1	90.6	0.8	134,812	136,082	88.6	90.8	0.9	138,809	140,134	90.2	90.5	1.0
1. 給与費	56,991	57,991	41.5	42.4	1.8	73,492	74,695	48.0	48.6	1.6	55,029	55,902	36.1	37.3	1.6	77,499	78,758	50.4	50.9	1.6
2. 医薬品費	30,941	30,299	22.6	22.2	-2.1	17,956	17,747	11.7	11.6	-1.2	42,793	41,860	28.1	27.9	-2.2	12,852	12,779	8.4	8.3	-0.6
3. 材料費	3,019	3,074	2.2	2.2	1.8	5,085	5,219	3.3	3.4	2.6	4,027	4,377	2.6	2.9	8.7	5,068	5,177	3.3	3.3	2.2
4. 給食用材料費	640	649	0.5	0.5	1.4	623	627	0.4	0.4	0.6	902	905	0.6	0.6	0.3	503	512	0.3	0.3	1.8
5. 委託費	4,626	4,460	3.4	3.3	-3.6	6,269	6,291	4.1	4.1	0.4	4,712	4,709	3.1	3.1	-0.1	6,466	6,565	4.2	4.2	1.5
6. 減価償却費	4,299	4,154	3.1	3.0	-3.4	6,008	5,817	3.9	3.8	-3.2	4,550	4,733	3.0	3.2	4.0	6,269	6,051	4.1	3.9	-3.5
(再掲)建物減価償却費	854	835	0.6	0.6	-2.2	1,509	1,491	1.0	1.0	-1.2	923	948	0.6	0.6	2.7	1,548	1,522	1.0	1.0	-1.7
(再掲)医療機器減価償却費	1,265	1,252	0.9	0.9	-1.0	1,865	1,749	1.2	1.1	-6.2	1,911	1,929	1.3	1.3	0.9	1,896	1,777	1.2	1.1	-6.3
7. その他の医療・介護費用	25,796	25,598	18.8	18.7	-0.8	28,602	28,763	18.7	18.7	0.6	22,801	23,596	15.0	15.7	3.5	30,151	30,291	19.6	19.6	0.5
(再掲)設備機器賃借料	2,558	2,448	1.9	1.8	-4.3	2,039	2,014	1.3	1.3	-1.2	988	1,054	0.6	0.7	6.7	2,240	2,202	1.5	1.4	-1.7
(再掲)医療機器賃借料	1,913	1,782	1.4	1.3	-6.8	1,385	1,352	0.9	0.9	-2.4	718	740	0.5	0.5	3.1	1,524	1,484	1.0	1.0	-2.6
IV 損益差額 (I + II - III)	10,897	10,426	7.9	7.6	—	15,095	14,471	9.9	9.4	—	17,416	13,741	11.4	9.2	—	15,024	14,745	9.8	9.5	—
V 税金	—	—	—	—	—	—	—	—	—	—	—	—	—	—	—	—	—	—	—	—
VI 税引後の総損益差額 (IV - V)	—	—	—	—	—	—	—	—	—	—	—	—	—	—	—	—	—	—	—	—
施設数	205	—	—	—	—	951	—	—	—	—	132	—	—	—	—	746	—	—	—	—

歯科診療所（全体）（集計2）

（1施設当たり損益）

	院外処方なし					院外処方あり														
	金額		構成比率		金額の 伸び率	金額		構成比率		金額の 伸び率	院外処方率 0%超～10%未満					院外処方率 80%～100%				
	前々年(度)	前年(度)	前々年(度)	前年(度)		前々年(度)	前年(度)	前々年(度)	前年(度)		前々年(度)	前年(度)	前々年(度)	前年(度)	金額の 伸び率	前々年(度)	前年(度)	前々年(度)	前年(度)	金額の 伸び率
	千円	千円	%	%	%	千円	千円	%	%	%	千円	千円	%	%	%	千円	千円	%	%	%
I 医療収益	59,322	59,842	99.5	99.5	0.9	59,635	61,709	99.8	99.8	3.5	52,336	53,952	100.0	100.0	3.1	67,340	69,049	99.7	99.7	2.5
1. 保険診療収益	47,118	47,035	79.0	78.2	-0.2	46,424	48,089	77.7	77.8	3.6	46,151	46,996	88.2	87.1	1.8	50,684	52,271	75.0	75.5	3.1
2. 労災等診療収益	49	34	0.1	0.1	-30.6	8	26	0.0	0.0	225.0	2	0	0.0	0.0	-100.0	14	47	0.0	0.1	235.7
3. その他の診療収益	10,934	11,772	18.3	19.6	7.7	12,214	12,499	20.4	20.2	2.3	5,453	6,271	10.4	11.6	15.0	15,694	15,268	23.2	22.1	-2.7
4. その他の医療収益	1,222	1,002	2.0	1.7	-18.0	988	1,095	1.7	1.8	10.8	729	684	1.4	1.3	-6.2	948	1,463	1.4	2.1	54.3
II 介護収益	307	308	0.5	0.5	0.3	115	103	0.2	0.2	-10.4	8	4	0.0	0.0	-50.0	197	178	0.3	0.3	-9.6
1. 居宅サービス収益	87	91	0.1	0.2	4.6	114	102	0.2	0.2	-10.5	0	0	0.0	0.0	—	197	178	0.3	0.3	-9.6
2. その他の介護収益	220	216	0.4	0.4	-1.8	1	1	0.0	0.0	0.0	8	4	0.0	0.0	-50.0	0	0	0.0	0.0	—
III 医療・介護費用	49,952	50,243	83.8	83.5	0.6	52,895	53,789	88.5	87.0	1.7	43,733	43,218	83.5	80.1	-1.2	61,526	61,668	91.1	89.1	0.2
1. 給与費	23,273	23,649	39.0	39.3	1.6	26,664	26,830	44.6	43.4	0.6	23,413	23,476	44.7	43.5	0.3	31,135	31,057	46.1	44.9	-0.3
2. 医薬品費	738	716	1.2	1.2	-3.0	387	360	0.6	0.6	-7.0	668	627	1.3	1.2	-6.1	339	319	0.5	0.5	-5.9
3. 歯科材料費	4,677	4,702	7.8	7.8	0.5	4,518	4,450	7.6	7.2	-1.5	3,539	3,076	6.8	5.7	-13.1	5,392	5,354	8.0	7.7	-0.7
4. 委託費	5,501	5,527	9.2	9.2	0.5	4,855	4,814	8.1	7.8	-0.8	3,539	3,325	6.8	6.2	-6.0	6,389	6,259	9.5	9.0	-2.0
5. 減価償却費	2,689	2,581	4.5	4.3	-4.0	2,897	3,402	4.8	5.5	17.4	2,818	3,117	5.4	5.8	10.6	2,838	3,120	4.2	4.5	9.9
（再掲）建物減価償却費	376	379	0.6	0.6	0.8	484	455	0.8	0.7	-6.0	469	465	0.9	0.9	-0.9	446	451	0.7	0.7	1.1
（再掲）医療機器減価償却費	1,049	1,076	1.8	1.8	2.6	1,410	1,618	2.4	2.6	14.8	1,720	1,758	3.3	3.3	2.2	1,373	1,445	2.0	2.1	5.2
6. その他の医療費用	13,075	13,067	21.9	21.7	-0.1	13,574	13,934	22.7	22.5	2.7	9,757	9,597	18.6	17.8	-1.6	15,433	15,559	22.9	22.5	0.8
（再掲）設備機器賃借料	532	553	0.9	0.9	3.9	699	753	1.2	1.2	7.7	230	325	0.4	0.6	41.3	960	1,002	1.4	1.4	4.4
（再掲）医療機器賃借料	329	345	0.6	0.6	4.9	345	388	0.6	0.6	12.5	56	134	0.1	0.2	139.3	478	508	0.7	0.7	6.3
IV 損益差額（I + II - III）	9,676	9,908	16.2	16.5	—	6,855	8,023	11.5	13.0	—	8,611	10,738	16.5	19.9	—	6,011	7,559	8.9	10.9	—
V 税金	—	—	—	—	—	—	—	—	—	—	—	—	—	—	—	—	—	—	—	—
VI 税引後の総損益差額（IV - V）	—	—	—	—	—	—	—	—	—	—	—	—	—	—	—	—	—	—	—	—
施設数	204	—	—	—	—	77	—	—	—	—	12	—	—	—	42	—	—	—	—	—
平均ユニット数	4	4	—	—	—	4	4	—	—	—	4	4	—	—	4	4	—	—	—	—

一般診療所（全体）（集計2）入院基本料の地域加算

（1施設当たり損益）

	1級					2級					3級					4級				
	金額		構成比率		金額の 伸び率	金額		構成比率		金額の 伸び率	金額		構成比率		金額の 伸び率	金額		構成比率		金額の 伸び率
	前々年(度)	前年(度)	前々年(度)	前年(度)		前々年(度)	前年(度)	前々年(度)	前年(度)		前々年(度)	前年(度)	前々年(度)	前年(度)		前々年(度)	前年(度)	前々年(度)	前年(度)	
	千円	千円	%	%	%	千円	千円	%	%	%	千円	千円	%	%	%	千円	千円	%	%	%
I 医業収益	166,387	166,792	100.0	100.0	0.2	137,562	138,163	96.9	97.1	0.4	160,307	164,865	97.9	97.7	2.8	122,989	123,723	99.8	99.8	0.6
1. 入院診療収益	10,120	9,767	6.1	5.9	-3.5	2,432	2,679	1.7	1.9	10.2	8,551	8,192	5.2	4.9	-4.2	12,376	12,741	10.0	10.3	2.9
保険診療収益	1,861	1,645	1.1	1.0	-11.6	2,279	2,538	1.6	1.8	11.4	1,691	1,662	1.0	1.0	-1.7	11,392	11,555	9.2	9.3	1.4
公害等診療収益	0	0	0.0	0.0	—	52	40	0.0	0.0	-23.1	0	0	0.0	0.0	—	7	10	0.0	0.0	42.9
その他の診療収益	8,260	8,121	5.0	4.9	-1.7	100	101	0.1	0.1	1.0	6,861	6,529	4.2	3.9	-4.8	978	1,177	0.8	0.9	20.3
2. 外来診療収益	135,624	135,505	81.5	81.2	-0.1	132,028	131,946	93.0	92.7	-0.1	143,791	148,085	87.8	87.8	3.0	104,992	106,364	85.2	85.8	1.3
保険診療収益	120,233	119,938	72.3	71.9	-0.2	117,659	117,170	82.9	82.3	-0.4	131,965	135,911	80.6	80.6	3.0	94,747	95,603	76.9	77.1	0.9
公害等診療収益	651	657	0.4	0.4	0.9	1,077	1,041	0.8	0.7	-3.3	2,251	2,411	1.4	1.4	7.1	111	110	0.1	0.1	-0.9
その他の診療収益	14,740	14,910	8.9	8.9	1.2	13,292	13,735	9.4	9.6	3.3	9,575	9,763	5.8	5.8	2.0	10,133	10,651	8.2	8.6	5.1
3. その他の医業収益	20,643	21,521	12.4	12.9	4.3	3,103	3,538	2.2	2.5	14.0	7,964	8,589	4.9	5.1	7.8	5,621	4,618	4.6	3.7	-17.8
II 介護収益	1	2	0.0	0.0	100.0	4,378	4,195	3.1	2.9	-4.2	3,428	3,831	2.1	2.3	11.8	282	281	0.2	0.2	-0.4
1. 施設サービス収益	0	0	0.0	0.0	—	1,101	1,158	0.8	0.8	5.2	0	0	0.0	0.0	—	0	0	0.0	0.0	—
2. 居宅サービス収益	1	2	0.0	0.0	100.0	1,769	1,590	1.2	1.1	-10.1	3,428	3,831	2.1	2.3	11.8	228	229	0.2	0.2	0.4
(再掲)短期入所療養介護分	0	0	0.0	0.0	—	0	0	0.0	0.0	—	0	0	0.0	0.0	—	0	0	0.0	0.0	—
3. その他の介護収益	0	0	0.0	0.0	—	1,508	1,447	1.1	1.0	-4.0	0	0	0.0	0.0	—	54	52	0.0	0.0	-3.7
III 医業・介護費用	146,648	147,665	88.1	88.5	0.7	124,802	127,454	87.9	89.5	2.1	147,475	151,669	90.1	89.9	2.8	107,853	107,486	87.5	86.7	-0.3
1. 給与費	79,906	80,707	48.0	48.4	1.0	63,642	64,483	44.8	45.3	1.3	76,404	79,704	46.7	47.2	4.3	56,102	57,604	45.5	46.5	2.7
2. 医薬品費	19,011	19,308	11.4	11.6	1.6	17,703	18,107	12.5	12.7	2.3	22,225	21,698	13.6	12.9	-2.4	14,104	14,106	11.4	11.4	0.0
3. 材料費	3,762	4,175	2.3	2.5	11.0	6,278	6,629	4.4	4.7	5.6	4,477	4,945	2.7	2.9	10.5	4,525	4,429	3.7	3.6	-2.1
4. 給食用材料費	49	81	0.0	0.0	65.3	330	327	0.2	0.2	-0.9	108	119	0.1	0.1	10.2	49	43	0.0	0.0	-12.2
5. 委託費	8,263	8,527	5.0	5.1	3.2	4,842	4,736	3.4	3.3	-2.2	5,961	6,082	3.6	3.6	2.0	4,688	4,702	3.8	3.8	0.3
6. 減価償却費	4,859	4,593	2.9	2.8	-5.5	5,007	4,847	3.5	3.4	-3.2	5,352	4,984	3.3	3.0	-6.9	5,071	5,132	4.1	4.1	1.2
(再掲)建物減価償却費	1,265	1,177	0.8	0.7	-7.0	943	976	0.7	0.7	3.5	808	771	0.5	0.5	-4.6	831	749	0.7	0.6	-9.9
(再掲)医療機器減価償却費	1,829	1,791	1.1	1.1	-2.1	1,408	1,347	1.0	0.9	-4.3	1,835	1,588	1.1	0.9	-13.5	1,866	1,708	1.5	1.4	-8.5
7. その他の医業・介護費用	30,797	30,273	18.5	18.1	-1.7	27,001	28,324	19.0	19.9	4.9	32,948	34,137	20.1	20.2	3.6	23,314	21,470	18.9	17.3	-7.9
(再掲)設備機器賃借料	1,356	1,316	0.8	0.8	-2.9	2,574	2,564	1.8	1.8	-0.4	2,411	2,290	1.5	1.4	-5.0	2,444	2,282	2.0	1.8	-6.6
(再掲)医療機器賃借料	886	858	0.5	0.5	-3.2	1,654	1,603	1.2	1.1	-3.1	1,371	1,204	0.8	0.7	-12.2	1,513	1,366	1.2	1.1	-9.7
IV 損益差額（I＋II－III）	19,740	19,129	11.9	11.5	—	17,137	14,904	12.1	10.5	—	16,260	17,027	9.9	10.1	—	15,418	16,519	12.5	13.3	—
V 税金	—	—	—	—	—	—	—	—	—	—	—	—	—	—	—	—	—	—	—	—
VI 税引後の総損益差額（IV－V）	—	—	—	—	—	—	—	—	—	—	—	—	—	—	—	—	—	—	—	—
施設数	79	—	—	—	—	94	—	—	—	—	65	—	—	—	—	40	—	—	—	—

歯科診療所（全体）（集計2）入院基本料の地域加算

（1施設当たり損益）

	1級					2級					3級					4級				
	金額		構成比率		金額の伸び率	金額		構成比率		金額の伸び率	金額		構成比率		金額の伸び率	金額		構成比率		金額の伸び率
	前々年(度)	前年(度)	前々年(度)	前年(度)		前々年(度)	前年(度)	前々年(度)	前年(度)		前々年(度)	前年(度)	前々年(度)	前年(度)		前々年(度)	前年(度)	前々年(度)	前年(度)	
	千円	千円	%	%	%	千円	千円	%	%	%	千円	千円	%	%	%	千円	千円	%	%	%
I 医業収益	57,582	60,185	100.0	100.0	4.5	65,379	66,031	100.0	100.0	1.0	55,141	57,920	98.7	98.7	5.0	64,148	64,459	100.0	100.0	0.5
1. 保険診療収益	39,004	38,722	67.7	64.3	-0.7	51,215	51,035	78.3	77.3	-0.4	44,224	47,036	79.1	80.1	6.4	55,141	55,946	86.0	86.8	1.5
2. 労災等診療収益	0	2	0.0	0.0	—	0	3	0.0	0.0	—	0	0	0.0	0.0	—	7	1	0.0	0.0	-85.7
3. その他の診療収益	17,661	20,497	30.7	34.1	16.1	13,480	14,112	20.6	21.4	4.7	8,303	9,704	14.9	16.5	16.9	8,432	7,987	13.1	12.4	-5.3
4. その他の医業収益	916	964	1.6	1.6	5.2	685	881	1.0	1.3	28.6	2,614	1,180	4.7	2.0	-54.9	567	525	0.9	0.8	-7.4
II 介護収益	0	0	0.0	0.0	—	0	2	0.0	0.0	—	744	777	1.3	1.3	4.4	0	3	0.0	0.0	—
1. 居宅サービス収益	0	0	0.0	0.0	—	0	2	0.0	0.0	—	738	774	1.3	1.3	4.9	0	3	0.0	0.0	—
2. その他の介護収益	0	0	0.0	0.0	—	0	0	0.0	0.0	—	6	3	0.0	0.0	-50.0	0	0	0.0	0.0	—
III 医業・介護費用	49,072	50,734	85.2	84.3	3.4	56,566	56,209	86.5	85.1	-0.6	49,667	51,252	88.9	87.3	3.2	48,336	47,485	75.4	73.7	-1.8
1. 給与費	25,637	26,776	44.5	44.5	4.4	26,689	26,073	40.8	39.5	-2.3	21,898	21,761	39.2	37.1	-0.6	22,874	23,079	35.7	35.8	0.9
2. 医薬品費	599	585	1.0	1.0	-2.3	451	461	0.7	0.7	2.2	838	780	1.5	1.3	-6.9	551	502	0.9	0.8	-8.9
3. 歯科材料費	4,513	4,442	7.8	7.4	-1.6	4,116	4,380	6.3	6.6	6.4	3,177	3,559	5.7	6.1	12.0	3,278	3,144	5.1	4.9	-4.1
4. 委託費	3,685	3,847	6.4	6.4	4.4	5,218	5,447	8.0	8.2	4.4	7,318	7,621	13.1	13.0	4.1	6,110	5,951	9.5	9.2	-2.6
5. 減価償却費	1,650	2,103	2.9	3.5	27.5	4,022	3,860	6.2	5.8	-4.0	2,297	2,155	4.1	3.7	-6.2	3,626	3,191	5.7	5.0	-12.0
（再掲）建物減価償却費	263	213	0.5	0.4	-19.0	340	318	0.5	0.5	-6.5	231	340	0.4	0.6	47.2	727	665	1.1	1.0	-8.5
（再掲）医療機器減価償却費	704	1,182	1.2	2.0	67.9	1,364	1,168	2.1	1.8	-14.4	1,057	1,063	1.9	1.8	0.6	1,206	914	1.9	1.4	-24.2
6. その他の医業費用	12,988	12,980	22.6	21.6	-0.1	16,070	15,989	24.6	24.2	-0.5	14,140	15,377	25.3	26.2	8.7	11,897	11,617	18.5	18.0	-2.4
（再掲）設備機器賃借料	450	405	0.8	0.7	-10.0	632	653	1.0	1.0	3.3	578	811	1.0	1.4	40.3	257	142	0.4	0.2	-44.7
（再掲）医療機器賃借料	239	241	0.4	0.4	0.8	464	463	0.7	0.7	-0.2	480	701	0.9	1.2	46.0	255	142	0.4	0.2	-44.3
IV 損益差額（I + II - III）	8,509	9,451	14.8	15.7	—	8,814	9,824	13.5	14.9	—	6,218	7,445	11.1	12.7	—	15,811	16,977	24.6	26.3	—
V 税金	—	—	—	—	—	—	—	—	—	—	—	—	—	—	—	—	—	—	—	—
VI 税引後の総損益差額（IV - V）	—	—	—	—	—	—	—	—	—	—	—	—	—	—	—	—	—	—	—	—
施設数	27	—	—	—	—	27	—	—	—	—	16	—	—	—	—	12	—	—	—	—
平均ユニット数	3	3	—	—	—	3	3	—	—	—	3	3	—	—	—	4	4	—	—	—

歯科診療所（全体）（集計2）入院基本料の地域加算

(1施設当たり損益)

	5級					6級					7級					その他				
	金額		構成比率		金額の 伸び率	金額		構成比率		金額の 伸び率	金額		構成比率		金額の 伸び率	金額		構成比率		金額の 伸び率
	前々年(度)	前年(度)	前々年(度)	前年(度)		前々年(度)	前年(度)	前々年(度)	前年(度)		前々年(度)	前年(度)	前々年(度)	前年(度)		前々年(度)	前年(度)	前々年(度)	前年(度)	
	千円	千円	%	%	%	千円	千円	%	%	%	千円	千円	%	%	%	千円	千円	%	%	%
I 医療収益	65,151	66,810	99.6	99.6	2.5	62,057	64,177	97.8	97.9	3.4	62,336	61,972	99.9	99.8	-0.6	54,840	55,068	99.9	99.9	0.4
1. 保険診療収益	46,609	46,934	71.2	70.0	0.7	50,726	52,147	79.9	79.5	2.8	46,116	46,082	73.9	74.2	-0.1	46,564	46,719	84.8	84.8	0.3
2. 労災等診療収益	47	5	0.1	0.0	-89.4	264	270	0.4	0.4	2.3	0	0	0.0	0.0	—	8	3	0.0	0.0	-62.5
3. その他の診療収益	17,650	18,841	27.0	28.1	6.7	9,974	10,527	15.7	16.1	5.5	14,460	14,435	23.2	23.3	-0.2	7,161	7,434	13.0	13.5	3.8
4. その他の医療収益	845	1,031	1.3	1.5	22.0	1,092	1,232	1.7	1.9	12.8	1,760	1,455	2.8	2.3	-17.3	1,106	913	2.0	1.7	-17.5
II 介護収益	269	254	0.4	0.4	-5.6	1,420	1,393	2.2	2.1	-1.9	82	94	0.1	0.2	14.6	40	36	0.1	0.1	-10.0
1. 居宅サービス収益	269	254	0.4	0.4	-5.6	58	58	0.1	0.1	0.0	1	1	0.0	0.0	0.0	41	40	0.1	0.1	-2.4
2. その他の介護収益	0	0	0.0	0.0	—	1,362	1,335	2.1	2.0	-2.0	81	93	0.1	0.1	14.8	-2	-4	0.0	0.0	100.0
III 医療・介護費用	57,415	58,293	87.8	86.9	1.5	56,180	57,306	88.5	87.4	2.0	52,920	53,296	84.8	85.9	0.7	45,668	45,687	83.2	82.9	0.0
1. 給与費	25,816	25,602	39.5	38.2	-0.8	29,695	29,395	46.8	44.8	-1.0	21,808	23,267	34.9	37.5	6.7	22,305	22,711	40.6	41.2	1.8
2. 医薬品費	624	621	1.0	0.9	-0.5	1,108	1,071	1.7	1.6	-3.3	409	389	0.7	0.6	-4.9	625	596	1.1	1.1	-4.6
3. 歯科材料費	5,784	6,363	8.8	9.5	10.0	4,505	4,246	7.1	6.5	-5.7	6,167	5,937	9.9	9.6	-3.7	4,357	4,235	7.9	7.7	-2.8
4. 委託費	6,101	6,091	9.3	9.1	-0.2	5,604	5,653	8.8	8.6	0.9	6,694	6,230	10.7	10.0	-6.9	4,594	4,627	8.4	8.4	0.7
5. 減価償却費	3,373	3,159	5.2	4.7	-6.3	2,448	3,387	3.9	5.2	38.4	3,061	2,800	4.9	4.5	-8.5	2,454	2,485	4.5	4.5	1.3
（再掲）建物減価償却費	383	402	0.6	0.6	5.0	369	399	0.6	0.6	8.1	585	586	0.9	0.9	0.2	409	386	0.7	0.7	-5.6
（再掲）医療機器減価償却費	1,620	1,620	2.5	2.4	0.0	1,073	1,686	1.7	2.6	57.1	1,354	1,241	2.2	2.0	-8.3	1,021	1,043	1.9	1.9	2.2
6. その他の医療費用	15,719	16,457	24.0	24.5	4.7	12,821	13,555	20.2	20.7	5.7	14,780	14,674	23.7	23.6	-0.7	11,333	11,033	20.7	20.0	-2.6
（再掲）設備機器賃借料	937	931	1.4	1.4	-0.6	649	707	1.0	1.1	8.9	443	485	0.7	0.8	9.5	546	581	1.0	1.1	6.4
（再掲）医療機器賃借料	637	600	1.0	0.9	-5.8	271	297	0.4	0.5	9.6	249	296	0.4	0.5	18.9	262	292	0.5	0.5	11.5
IV 損益差額（I＋II－III）	8,005	8,772	12.2	13.1	—	7,297	8,264	11.5	12.6	—	9,498	8,770	15.2	14.1	—	9,212	9,417	16.8	17.1	—
V 税金	—	—	—	—	—	—	—	—	—	—	—	—	—	—	—	—	—	—	—	—
VI 税引後の総損益差額（IV－V）	—	—	—	—	—	—	—	—	—	—	—	—	—	—	—	—	—	—	—	—
施設数	32	—	—	—	—	31	—	—	—	—	34	—	—	—	—	102	—	—	—	—
平均ユニット数	4	4	—	—	—	4	4	—	—	—	4	4	—	—	—	4	4	—	—	—

保険薬局（全体）（集計2）入院基本料の地域加算

(1施設当たり損益)

	1級					2級					3級					4級				
	金額		構成比率		金額の伸び率	金額		構成比率		金額の伸び率	金額		構成比率		金額の伸び率	金額		構成比率		金額の伸び率
	前々年(度)	前年(度)	前々年(度)	前年(度)		前々年(度)	前年(度)	前々年(度)	前年(度)		前々年(度)	前年(度)	前々年(度)	前年(度)		前々年(度)	前年(度)	前々年(度)	前年(度)	
	千円	千円	%	%	%	千円	千円	%	%	%	千円	千円	%	%	%	千円	千円	%	%	%
I 収益	141,566	144,357	99.7	99.7	2.0	171,266	175,361	99.1	99.4	2.4	174,811	179,382	99.4	99.4	2.6	170,363	164,853	99.9	99.8	-3.2
1. 保険調剤収益	138,721	141,124	97.7	97.5	1.7	166,647	171,226	96.5	97.1	2.7	168,539	173,644	95.8	96.2	3.0	165,828	161,132	97.2	97.6	-2.8
2. 公害等調剤収益	273	240	0.2	0.2	-12.1	301	300	0.2	0.2	-0.3	432	359	0.2	0.2	-16.9	934	840	0.5	0.5	-10.1
3. その他の薬局事業収益	2,573	2,993	1.8	2.1	16.3	4,318	3,835	2.5	2.2	-11.2	5,841	5,379	3.3	3.0	-7.9	3,601	2,881	2.1	1.7	-20.0
II 介護収益	416	428	0.3	0.3	2.9	1,502	973	0.9	0.6	-35.2	1,133	1,125	0.6	0.6	-0.7	227	257	0.1	0.2	13.2
1. 居宅サービス収益	413	420	0.3	0.3	1.7	854	849	0.5	0.5	-0.6	1,131	1,123	0.6	0.6	-0.7	222	251	0.1	0.2	13.1
2. その他の介護収益	3	8	0.0	0.0	166.7	648	124	0.4	0.1	-80.9	2	1	0.0	0.0	-50.0	4	7	0.0	0.0	75.0
III 費用	135,815	136,760	95.7	94.5	0.7	154,084	156,101	89.2	88.5	1.3	163,294	169,785	92.8	94.1	4.0	154,178	151,590	90.4	91.8	-1.7
1. 給与費	25,645	26,103	18.1	18.0	1.8	28,129	29,328	16.3	16.6	4.3	31,597	33,392	18.0	18.5	5.7	32,972	32,606	19.3	19.7	-1.1
2. 医薬品等費	92,436	92,757	65.1	64.1	0.3	107,604	108,902	62.3	61.8	1.2	112,185	116,040	63.8	64.3	3.4	105,356	103,785	61.8	62.9	-1.5
3. 委託費	641	581	0.5	0.4	-9.4	1,338	1,376	0.8	0.8	2.8	347	577	0.2	0.3	66.3	293	193	0.2	0.1	-34.1
4. 減価償却費	1,319	1,305	0.9	0.9	-1.1	1,557	1,484	0.9	0.8	-4.7	1,994	1,934	1.1	1.1	-3.0	1,474	1,422	0.9	0.9	-3.5
(再掲)建物減価償却費	349	337	0.2	0.2	-3.4	340	350	0.2	0.2	2.9	378	332	0.2	0.2	-12.2	294	279	0.2	0.2	-5.1
(再掲)調剤用機器減価償却費	472	560	0.3	0.4	18.6	548	473	0.3	0.3	-13.7	499	479	0.3	0.3	-4.0	492	474	0.3	0.3	-3.7
5. その他の経費	15,775	16,014	11.1	11.1	1.5	15,455	15,013	8.9	8.5	-2.9	17,170	17,842	9.8	9.9	3.9	14,083	13,586	8.3	8.2	-3.5
(再掲)設備機器賃借料	506	482	0.4	0.3	-4.7	326	372	0.2	0.2	14.1	510	510	0.3	0.3	0.0	606	535	0.4	0.3	-11.7
(再掲)調剤用機器賃借料	365	353	0.3	0.2	-3.3	231	231	0.1	0.1	0.0	285	271	0.2	0.2	-4.9	179	175	0.1	0.1	-2.2
IV 損益差額(I+II-III)	6,167	8,025	4.3	5.5	-	18,685	20,233	10.8	11.5	-	12,651	10,722	7.2	5.9	-	16,412	13,520	9.6	8.2	-
V 税金	-	-	-	-	-	-	-	-	-	-	-	-	-	-	-	-	-	-	-	-
VI 税引後の総損益差額(IV-V)	-	-	-	-	-	-	-	-	-	-	-	-	-	-	-	-	-	-	-	-
施設数	79	-	-	-	-	98	-	-	-	-	65	-	-	-	-	44	-	-	-	-
処方せん枚数	15,727	16,276	-	-	-	20,359	20,707	-	-	-	20,432	20,311	-	-	-	16,279	15,942	-	-	-

保険薬局（全体）（集計2）入院基本料の地域加算

(1施設当たり損益)

	5級					6級					7級					その他				
	金額		構成比率		金額の伸び率	金額		構成比率		金額の伸び率	金額		構成比率		金額の伸び率	金額		構成比率		金額の伸び率
	前々年(度)	前年(度)	前々年(度)	前年(度)		前々年(度)	前年(度)	前々年(度)	前年(度)		前々年(度)	前年(度)	前々年(度)	前年(度)		前々年(度)	前年(度)	前々年(度)	前年(度)	
千円	千円	%	%	%	千円	千円	%	%	%	千円	千円	%	%	%	千円	千円	%	%	%	
I 収益	202,621	191,300	99.8	99.8	-5.6	158,760	160,916	99.9	99.8	1.4	170,996	169,507	99.9	99.9	-0.9	175,361	174,995	99.9	99.9	-0.2
1. 保険調剤収益	196,232	185,216	96.6	96.6	-5.6	156,663	158,875	98.6	98.6	1.4	168,656	166,846	98.6	98.3	-1.1	169,862	169,714	96.8	96.9	-0.1
2. 公害等調剤収益	200	184	0.1	0.1	-8.0	275	272	0.2	0.2	-1.1	363	372	0.2	0.2	2.5	322	319	0.2	0.2	-0.9
3. その他の薬局事業収益	6,190	5,901	3.0	3.1	-4.7	1,823	1,769	1.1	1.1	-3.0	1,977	2,289	1.2	1.3	15.8	5,177	4,962	2.9	2.8	-4.2
II 介護収益	468	455	0.2	0.2	-2.8	101	279	0.1	0.2	176.2	133	161	0.1	0.1	21.1	164	198	0.1	0.1	20.7
1. 居宅サービス収益	450	434	0.2	0.2	-3.6	73	238	0.0	0.1	226.0	95	115	0.1	0.1	21.1	127	155	0.1	0.1	22.0
2. その他の介護収益	18	21	0.0	0.0	16.7	29	41	0.0	0.0	41.4	38	46	0.0	0.0	21.1	37	43	0.0	0.0	16.2
III 費用	189,544	179,075	93.3	93.4	-5.5	139,724	143,053	88.0	88.7	2.4	153,504	154,388	89.7	91.0	0.6	162,479	163,431	92.6	93.3	0.6
1. 給与費	28,408	28,076	14.0	14.6	-1.2	24,570	24,825	15.5	15.4	1.0	28,734	29,664	16.8	17.5	3.2	28,946	29,803	16.5	17.0	3.0
2. 医薬品等費	140,796	131,695	69.3	68.7	-6.5	101,846	103,882	64.1	64.4	2.0	108,842	108,249	63.6	63.8	-0.5	117,316	117,450	66.8	67.0	0.1
3. 委託費	420	386	0.2	0.2	-8.1	270	419	0.2	0.3	55.2	323	489	0.2	0.3	51.4	538	514	0.3	0.3	-4.5
4. 減価償却費	1,577	1,438	0.8	0.7	-8.8	1,241	1,193	0.8	0.7	-3.9	1,484	1,523	0.9	0.9	2.6	1,892	1,916	1.1	1.1	1.3
(再掲)建物減価償却費	462	425	0.2	0.2	-8.0	328	338	0.2	0.2	3.0	370	388	0.2	0.2	4.9	476	470	0.3	0.3	-1.3
(再掲)調剤用機器減価償却費	488	483	0.2	0.3	-1.0	437	430	0.3	0.3	-1.6	500	457	0.3	0.3	-8.6	594	567	0.3	0.3	-4.5
5. その他の経費	18,343	17,480	9.0	9.1	-4.7	11,797	12,733	7.4	7.9	7.9	14,121	14,463	8.3	8.5	2.4	13,786	13,748	7.9	7.8	-0.3
(再掲)設備機器賃借料	703	682	0.3	0.4	-3.0	363	454	0.2	0.3	25.1	524	548	0.3	0.3	4.6	505	504	0.3	0.3	-0.2
(再掲)調剤用機器賃借料	316	326	0.2	0.2	3.2	229	247	0.1	0.2	7.9	396	398	0.2	0.2	0.5	335	335	0.2	0.2	0.0
IV 損益差額(I+II-III)	13,544	12,680	6.7	6.6	-	19,138	18,142	12.0	11.3	-	17,626	15,280	10.3	9.0	-	13,046	11,762	7.4	6.7	-
V 税金	-	-	-	-	-	-	-	-	-	-	-	-	-	-	-	-	-	-	-	-
VI 税引後の総損益差額(IV-V)	-	-	-	-	-	-	-	-	-	-	-	-	-	-	-	-	-	-	-	-
施設数	79	-	-	-	-	116	-	-	-	-	137	-	-	-	472	-	-	-	-	-
処方せん枚数	17,407	18,625	-	-	-	17,304	17,487	-	-	-	20,181	20,222	-	-	-	17,502	17,744	-	-	-

(19) 損益差額階級別施設数

一般診療所 (集計2)

(施設数)

損益差額	個人				医療法人				その他				全体			
	入院診療 収益あり	入院診療収益なし		全体	入院診療 収益あり	入院診療収益なし		全体	入院診療 収益あり	入院診療収益なし		全体	入院診療 収益あり	入院診療収益なし		全体
		(参考) 有床				(参考) 有床				(参考) 有床				(参考) 有床		
-500万円未満	1	6	0	7	22	106	6	128	2	24	3	26	25	136	9	161
-500万円以上 ~ 0円未満	0	4	0	4	8	115	3	123	1	8	0	9	9	127	3	136
0円以上 ~ 500万円未満	0	17	0	17	14	194	6	208	0	1	0	1	14	212	6	226
500万円以上 ~ 1,000万円未満	1	29	0	30	9	112	1	121	0	1	0	1	10	142	1	152
1,000万円以上 ~ 1,500万円未満	0	31	0	31	5	66	0	71	0	3	0	3	5	100	0	105
1,500万円以上 ~ 2,000万円未満	1	30	0	31	2	47	1	49	0	2	0	2	3	79	1	82
2,000万円以上 ~ 2,500万円未満	0	19	0	19	4	29	0	33	0	0	0	0	4	48	0	52
2,500万円以上 ~ 3,000万円未満	0	14	0	14	1	25	1	26	1	2	1	3	2	41	2	43
3,000万円以上 ~ 3,500万円未満	0	20	0	20	4	13	0	17	0	1	0	1	4	34	0	38
3,500万円以上 ~ 4,000万円未満	1	20	1	21	0	8	0	8	0	0	0	0	1	28	1	29
4,000万円以上 ~ 4,500万円未満	1	7	0	8	2	8	2	10	0	0	0	0	3	15	2	18
4,500万円以上 ~ 5,000万円未満	0	5	0	5	0	6	0	6	0	0	0	0	0	11	0	11
5,000万円以上 ~ 5,500万円未満	1	8	0	9	2	10	0	12	0	0	0	0	3	18	0	21
5,500万円以上 ~ 6,000万円未満	1	3	0	4	0	6	0	6	0	0	0	0	1	9	0	10
6,000万円以上 ~ 6,500万円未満	0	1	0	1	1	3	0	4	0	0	0	0	1	4	0	5
6,500万円以上 ~ 7,000万円未満	0	5	1	5	0	4	0	4	0	1	0	1	0	10	1	10
7,000万円以上 ~ 7,500万円未満	0	5	0	5	1	0	0	1	0	0	0	0	1	5	0	6
7,500万円以上 ~ 8,000万円未満	0	2	0	2	1	3	0	4	0	0	0	0	1	5	0	6
8,000万円以上 ~ 8,500万円未満	0	3	0	3	1	3	0	4	0	0	0	0	1	6	0	7
8,500万円以上 ~ 9,000万円未満	0	1	0	1	0	2	0	2	0	0	0	0	0	3	0	3
9,000万円以上 ~ 9,500万円未満	0	3	0	3	0	2	0	2	0	0	0	0	0	5	0	5
9,500万円以上 ~ 1億円未満	0	3	0	3	0	2	0	2	0	0	0	0	0	5	0	5
1億円以上	0	6	0	6	7	10	1	17	0	2	0	2	7	18	1	25
全体	7	242	2	249	84	774	21	858	4	45	4	49	95	1,061	27	1,156

歯科診療所（集計2）

（施設数）

収支差額	個人	医療法人	その他	全体
-250万円未満	3	15	0	18
-250万円以上～0円未満	2	16	0	18
0円以上～250万円未満	15	25	0	40
250万円以上～500万円未満	19	12	0	31
500万円以上～750万円未満	27	8	0	35
750万円以上～1,000万円未満	18	8	0	26
1,000万円以上～1,250万円未満	18	5	0	23
1,250万円以上～1,500万円未満	12	3	0	15
1,500万円以上～1,750万円未満	14	3	0	17
1,750万円以上～2,000万円未満	15	3	0	18
2,000万円以上～2,250万円未満	6	2	0	8
2,250万円以上～2,500万円未満	10	2	0	12
2,500万円以上～2,750万円未満	4	0	0	4
2,750万円以上～3,000万円未満	2	0	0	2
3,000万円以上～3,250万円未満	2	2	0	4
3,250万円以上～3,500万円未満	2	0	0	2
3,500万円以上～3,750万円未満	1	1	0	2
3,750万円以上～4,000万円未満	1	1	0	2
4,000万円以上～4,250万円未満	0	0	0	0
4,250万円以上～4,500万円未満	0	0	0	0
4,500万円以上～4,750万円未満	0	0	0	0
4,750万円以上～5,000万円未満	0	0	0	0
5,000万円以上	1	3	0	4
全体	172	109	0	281

保険薬局（集計2）

（施設数）

収支差額	個人	法人	全体
-400万円未満	2	108	110
-400万円以上～0円未満	3	139	142
0円以上～400万円未満	12	202	214
400万円以上～800万円未満	20	144	164
800万円以上～1,200万円未満	11	96	107
1,200万円以上～1,600万円未満	5	80	85
1,600万円以上～2,000万円未満	4	41	45
2,000万円以上～2,400万円未満	0	35	35
2,400万円以上～2,800万円未満	1	31	32
2,800万円以上～3,200万円未満	2	27	29
3,200万円以上～3,600万円未満	0	18	18
3,600万円以上～4,000万円未満	0	18	18
4,000万円以上～4,400万円未満	0	12	12
4,400万円以上～4,800万円未満	0	9	9
4,800万円以上～5,200万円未満	0	9	9
5,200万円以上～5,600万円未満	0	8	8
5,600万円以上～6,000万円未満	1	1	2
6,000万円以上～6,400万円未満	0	4	4
6,400万円以上～6,800万円未満	0	4	4
6,800万円以上～7,200万円未満	0	4	4
7,200万円以上～7,600万円未満	0	1	1
7,600万円以上～8,000万円未満	0	2	2
8,000万円以上	1	35	36
全体	62	1,028	1,090

(20) 最頻損益差額階級の損益状況

一般診療所（個人）（集計2）

（1施設当たり損益）

	入院診療収益あり					入院診療収益なし										全体				
	金額		構成比率		金額の伸び率	金額		構成比率		金額の伸び率	(参考) 有床					金額		構成比率		金額の伸び率
	前々年(度)	前年(度)	前々年(度)	前年(度)		前々年(度)	前年(度)	前々年(度)	前年(度)		金額	構成比率	金額の伸び率			前々年(度)	前年(度)	前々年(度)	前年(度)	
	千円	千円	%	%	%	千円	千円	%	%	%	千円	千円	%	%	%	千円	千円	%	%	%
I 医療収益	*	*	*	*	—	59,000	59,287	100.0	100.0	0.5	*	*	*	*	*	59,000	59,287	100.0	100.0	0.5
1. 入院診療収益	*	*	*	*	—	0	0	0.0	0.0	—	*	*	*	*	—	0	0	0.0	0.0	—
保険診療収益	*	*	*	*	—	0	0	0.0	0.0	—	*	*	*	*	—	0	0	0.0	0.0	—
公害等診療収益	*	*	*	*	—	0	0	0.0	0.0	—	*	*	*	*	—	0	0	0.0	0.0	—
その他の診療収益	*	*	*	*	—	0	0	0.0	0.0	—	*	*	*	*	—	0	0	0.0	0.0	—
2. 外来診療収益	*	*	*	*	—	57,080	57,370	96.7	96.8	0.5	*	*	*	*	—	57,080	57,370	96.7	96.8	0.5
保険診療収益	*	*	*	*	—	51,689	52,026	87.6	87.7	0.7	*	*	*	*	—	51,689	52,026	87.6	87.7	0.7
公害等診療収益	*	*	*	*	—	257	263	0.4	0.4	2.3	*	*	*	*	—	257	263	0.4	0.4	2.3
その他の診療収益	*	*	*	*	—	5,134	5,081	8.7	8.6	-1.0	*	*	*	*	—	5,134	5,081	8.7	8.6	-1.0
3. その他の医療収益	*	*	*	*	—	1,920	1,917	3.3	3.2	-0.2	*	*	*	*	—	1,920	1,917	3.3	3.2	-0.2
II 介護収益	*	*	*	*	—	6	9	0.0	0.0	50.0	*	*	*	*	—	6	9	0.0	0.0	50.0
1. 施設サービス収益	*	*	*	*	—	0	0	0.0	0.0	—	*	*	*	*	—	0	0	0.0	0.0	—
2. 居宅サービス収益	*	*	*	*	—	6	9	0.0	0.0	50.0	*	*	*	*	—	6	9	0.0	0.0	50.0
(再掲)短期入所療養介護分	*	*	*	*	—	0	0	0.0	0.0	—	*	*	*	*	—	0	0	0.0	0.0	—
3. その他の介護収益	*	*	*	*	—	0	0	0.0	0.0	—	*	*	*	*	—	0	0	0.0	0.0	—
III 医療・介護費用	*	*	*	*	—	46,752	46,933	79.2	79.2	0.4	*	*	*	*	—	46,752	46,933	79.2	79.2	0.4
1. 給与費	*	*	*	*	—	18,115	18,355	30.7	31.0	1.3	*	*	*	*	—	18,115	18,355	30.7	31.0	1.3
2. 医薬品費	*	*	*	*	—	9,214	8,959	15.6	15.1	-2.8	*	*	*	*	—	9,214	8,959	15.6	15.1	-2.8
3. 材料費	*	*	*	*	—	1,513	1,574	2.6	2.7	4.0	*	*	*	*	—	1,513	1,574	2.6	2.7	4.0
4. 給食用材料費	*	*	*	*	—	0	0	0.0	0.0	—	*	*	*	*	—	0	0	0.0	0.0	—
5. 委託費	*	*	*	*	—	2,071	2,254	3.5	3.8	8.8	*	*	*	*	—	2,071	2,254	3.5	3.8	8.8
6. 減価償却費	*	*	*	*	—	3,238	3,235	5.5	5.5	-0.1	*	*	*	*	—	3,238	3,235	5.5	5.5	-0.1
(再掲)建物減価償却費	*	*	*	*	—	864	835	1.5	1.4	-3.4	*	*	*	*	—	864	835	1.5	1.4	-3.4
(再掲)医療機器減価償却費	*	*	*	*	—	1,140	1,065	1.9	1.8	-6.6	*	*	*	*	—	1,140	1,065	1.9	1.8	-6.6
7. その他の医療・介護費用	*	*	*	*	—	12,601	12,555	21.4	21.2	-0.4	*	*	*	*	—	12,601	12,555	21.4	21.2	-0.4
(再掲)設備機器賃借料	*	*	*	*	—	977	1,016	1.7	1.7	4.0	*	*	*	*	—	977	1,016	1.7	1.7	4.0
(再掲)医療機器賃借料	*	*	*	*	—	846	890	1.4	1.5	5.2	*	*	*	*	—	846	890	1.4	1.5	5.2
IV 損益差額 (I + II - III)	*	*	*	*	—	12,254	12,363	20.8	20.8	—	*	*	*	*	—	12,254	12,363	20.8	20.8	—
V 税金	—	—	—	—	—	—	—	—	—	—	—	—	—	—	—	—	—	—	—	—
VI 税引後の総損益差額 (IV - V)	—	—	—	—	—	—	—	—	—	—	—	—	—	—	—	—	—	—	—	—
施設数	*	—	—	—	—	31	—	—	—	—	*	—	—	—	—	31	—	—	—	—

(注) 個人立の一般診療所の損益差額からは、開設者の報酬となる部分以外に、建物、設備について現存物の価値以上の改善を行うための内部資金に充てられることが考えられる。

一般診療所（その他）（集計2）

（1施設当たり損益）

	入院診療収益あり					入院診療収益なし										全体				
	金額		構成比率		金額の伸び率	金額		構成比率		金額の伸び率	(参考) 有床					金額		構成比率		金額の伸び率
	前々年(度)	前年(度)	前々年(度)	前年(度)		前々年(度)	前年(度)	前々年(度)	前年(度)		金額		構成比率		金額の伸び率	前々年(度)	前年(度)	前々年(度)	前年(度)	
	千円	千円	%	%	千円	千円	%	%	千円	千円	%	%	%	千円		千円	%	%		
I 医療収益	*	*	*	*	—	68,430	64,419	97.7	97.6	-5.9	99,463	99,558	90.9	91.3	0.1	77,175	73,299	98.1	98.1	-5.0
1. 入院診療収益	*	*	*	*	—	0	0	0.0	0.0	—	0	0	0.0	0.0	—	4,159	4,429	5.3	5.9	6.5
保険診療収益	*	*	*	*	—	0	0	0.0	0.0	—	0	0	0.0	0.0	—	4,088	4,428	5.2	5.9	8.3
公害等診療収益	*	*	*	*	—	0	0	0.0	0.0	—	0	0	0.0	0.0	—	0	0	0.0	0.0	—
その他の診療収益	*	*	*	*	—	0	0	0.0	0.0	—	0	0	0.0	0.0	—	71	0	0.1	0.0	-100.0
2. 外来診療収益	*	*	*	*	—	57,650	52,917	82.3	80.2	-8.2	68,833	65,919	62.9	60.5	-4.2	62,539	57,704	79.5	77.2	-7.7
保険診療収益	*	*	*	*	—	54,555	49,807	77.9	75.5	-8.7	65,726	62,833	60.1	57.6	-4.4	59,333	54,481	75.4	72.9	-8.2
公害等診療収益	*	*	*	*	—	237	237	0.3	0.4	0.0	630	714	0.6	0.7	13.3	234	236	0.3	0.3	0.9
その他の診療収益	*	*	*	*	—	2,858	2,874	4.1	4.4	0.6	2,477	2,372	2.3	2.2	-4.2	2,972	2,988	3.8	4.0	0.5
3. その他の医療収益	*	*	*	*	—	10,780	11,502	15.4	17.4	6.7	30,630	33,639	28.0	30.9	9.8	10,477	11,166	13.3	14.9	6.6
II 介護収益	*	*	*	*	—	1,645	1,578	2.3	2.4	-4.1	9,962	9,478	9.1	8.7	-4.9	1,518	1,456	1.9	1.9	-4.1
1. 施設サービス収益	*	*	*	*	—	0	0	0.0	0.0	—	0	0	0.0	0.0	—	0	0	0.0	0.0	—
2. 居宅サービス収益	*	*	*	*	—	1,552	1,490	2.2	2.3	-4.0	9,294	8,851	8.5	8.1	-4.8	1,433	1,375	1.8	1.8	-4.0
(再掲)短期入所療養介護分	*	*	*	*	—	0	0	0.0	0.0	—	0	0	0.0	0.0	—	0	0	0.0	0.0	—
3. その他の介護収益	*	*	*	*	—	93	88	0.1	0.1	-5.4	668	628	0.6	0.6	-6.0	86	81	0.1	0.1	-5.8
III 医療・介護費用	*	*	*	*	—	91,976	90,843	131.3	137.6	-1.2	136,931	139,029	125.1	127.5	1.5	105,467	103,901	134.0	139.0	-1.5
1. 給与費	*	*	*	*	—	59,779	59,354	85.3	89.9	-0.7	79,982	83,462	73.1	76.5	4.4	62,568	64,289	79.5	86.0	2.8
2. 医薬品費	*	*	*	*	—	8,826	7,948	12.6	12.0	-9.9	15,814	14,254	14.5	13.1	-9.9	9,391	8,673	11.9	11.6	-7.6
3. 材料費	*	*	*	*	—	1,578	1,288	2.3	2.0	-18.4	1,685	1,631	1.5	1.5	-3.2	1,890	1,592	2.4	2.1	-15.8
4. 給食用材料費	*	*	*	*	—	530	539	0.8	0.8	1.7	350	348	0.3	0.3	-0.6	675	698	0.9	0.9	3.4
5. 委託費	*	*	*	*	—	5,589	5,422	8.0	8.2	-3.0	10,820	8,179	9.9	7.5	-24.4	13,761	11,380	17.5	15.2	-17.3
6. 減価償却費	*	*	*	*	—	5,740	5,903	8.2	8.9	2.8	11,837	12,996	10.8	11.9	9.8	5,298	5,449	6.7	7.3	2.9
(再掲)建物減価償却費	*	*	*	*	—	2,515	2,467	3.6	3.7	-1.9	6,563	6,563	6.0	6.0	0.0	2,321	2,277	2.9	3.0	-1.9
(再掲)医療機器減価償却費	*	*	*	*	—	1,144	1,379	1.6	2.1	20.5	2,277	4,085	2.1	3.7	79.4	1,056	1,273	1.3	1.7	20.5
7. その他の医療・介護費用	*	*	*	*	—	9,935	10,390	14.2	15.7	4.6	16,442	18,159	15.0	16.7	10.4	11,883	11,820	15.1	15.8	-0.5
(再掲)設備機器賃借料	*	*	*	*	—	1,170	1,212	1.7	1.8	3.6	1,526	1,542	1.4	1.4	1.0	1,240	1,279	1.6	1.7	3.1
(再掲)医療機器賃借料	*	*	*	*	—	498	527	0.7	0.8	5.8	1,456	1,375	1.3	1.3	-5.6	541	569	0.7	0.8	5.2
IV 損益差額 (I + II - III)	*	*	*	*	—	-21,901	-24,847	-31.3	-37.6	—	-27,506	-29,993	-25.1	-27.5	—	-26,774	-29,145	-34.0	-39.0	—
V 税金	*	*	*	*	—	95	87	0.1	0.1	-8.4	0	0	0.0	0.0	—	88	80	0.1	0.1	-9.1
VI 税引後の総損益差額 (IV - V)	*	*	*	*	—	-21,997	-24,934	-31.4	-37.8	—	-27,506	-29,993	-25.1	-27.5	—	-26,862	-29,226	-34.1	-39.1	—
施設数	*	*	—	—	—	24	—	—	—	—	3	—	—	—	26	—	—	—	—	

一般診療所（全体）（集計2）

（1施設当たり損益）

	入院診療収益あり					入院診療収益なし										全体				
	金額		構成比率		金額の伸び率	金額		構成比率		金額の伸び率	(参考)有床					金額		構成比率		金額の伸び率
	前々年(度)	前年(度)	前々年(度)	前年(度)		前々年(度)	前年(度)	前々年(度)	前年(度)		金額		構成比率		金額の伸び率	前々年(度)	前年(度)	前々年(度)	前年(度)	
	千円	千円	%	%	%	千円	千円	%	%	%	千円	千円	%	%		%	千円	千円	%	%
I 医療収益	271,131	256,424	96.0	95.8	-5.4	102,734	102,286	99.2	99.3	-0.4	152,716	155,594	96.0	96.6	1.9	109,711	108,993	98.4	98.4	-0.7
1. 入院診療収益	105,042	98,024	37.2	36.6	-6.7	0	0	0.0	0.0	—	0	0	0.0	0.0	—	4,379	4,355	3.9	3.9	-0.5
保険診療収益	77,177	73,370	27.3	27.4	-4.9	0	0	0.0	0.0	—	0	0	0.0	0.0	—	3,660	3,596	3.3	3.2	-1.7
公害等診療収益	4,610	3,650	1.6	1.4	-20.8	0	0	0.0	0.0	—	0	0	0.0	0.0	—	0	0	0.0	0.0	—
その他の診療収益	23,254	21,004	8.2	7.8	-9.7	0	0	0.0	0.0	—	0	0	0.0	0.0	—	718	759	0.6	0.7	5.7
2. 外来診療収益	159,293	150,200	56.4	56.1	-5.7	96,711	96,088	93.4	93.3	-0.6	140,087	141,956	88.1	88.1	1.3	99,152	98,517	88.9	88.9	-0.6
保険診療収益	141,209	133,933	50.0	50.0	-5.2	87,271	86,580	84.3	84.0	-0.8	118,624	119,324	74.6	74.1	0.6	89,741	89,085	80.5	80.4	-0.7
公害等診療収益	3,567	3,369	1.3	1.3	-5.6	819	767	0.8	0.7	-6.3	2,360	2,737	1.5	1.7	16.0	782	729	0.7	0.7	-6.8
その他の診療収益	14,517	12,898	5.1	4.8	-11.2	8,622	8,741	8.3	8.5	1.4	19,103	19,894	12.0	12.4	4.1	8,630	8,704	7.7	7.9	0.9
3. その他の医療収益	6,796	8,200	2.4	3.1	20.7	6,023	6,198	5.8	6.0	2.9	12,628	13,638	7.9	8.5	8.0	6,180	6,120	5.5	5.5	-1.0
II 介護収益	11,186	11,202	4.0	4.2	0.1	787	748	0.8	0.7	-5.0	6,310	5,458	4.0	3.4	-13.5	1,835	1,768	1.6	1.6	-3.7
1. 施設サービス収益	9,593	9,785	3.4	3.7	2.0	0	0	0.0	0.0	—	0	0	0.0	0.0	—	647	628	0.6	0.6	-2.9
2. 居宅サービス収益	1,571	1,395	0.6	0.5	-11.2	750	708	0.7	0.7	-5.6	6,087	5,248	3.8	3.3	-13.8	1,145	1,095	1.0	1.0	-4.4
(再掲)短期入所療養介護分	191	191	0.1	0.1	0.0	0	0	0.0	0.0	—	1,609	968	1.0	0.6	-39.8	0	0	0.0	0.0	—
3. その他の介護収益	22	22	0.0	0.0	0.0	37	40	0.0	0.0	8.1	223	209	0.1	0.1	-6.3	43	45	0.0	0.0	4.7
III 医療・介護費用	295,791	290,393	104.8	108.5	-1.8	101,121	100,798	97.7	97.8	-0.3	174,635	180,947	109.8	112.4	3.6	109,480	108,477	98.1	97.9	-0.9
1. 給与費	147,571	147,182	52.3	55.0	-0.3	53,098	53,118	51.3	51.6	0.0	92,169	95,853	58.0	59.5	4.0	57,729	57,409	51.8	51.8	-0.6
2. 医薬品費	35,008	34,036	12.4	12.7	-2.8	17,737	17,319	17.1	16.8	-2.4	15,424	14,604	9.7	9.1	-5.3	17,820	17,336	16.0	15.7	-2.7
3. 材料費	17,916	15,881	6.3	5.9	-11.4	2,041	2,111	2.0	2.0	3.4	1,838	1,950	1.2	1.2	6.1	2,786	2,877	2.5	2.6	3.3
4. 給食用材料費	4,240	4,041	1.5	1.5	-4.7	22	19	0.0	0.0	-13.6	503	468	0.3	0.3	-7.0	254	251	0.2	0.2	-1.2
5. 委託費	24,357	21,818	8.6	8.2	-10.4	3,353	3,307	3.2	3.2	-1.4	15,877	15,534	10.0	9.6	-2.2	3,778	3,737	3.4	3.4	-1.1
6. 減価償却費	9,786	9,939	3.5	3.7	1.6	3,157	3,252	3.0	3.2	3.0	7,670	7,554	4.8	4.7	-1.5	3,561	3,607	3.2	3.3	1.3
(再掲)建物減価償却費	2,800	2,885	1.0	1.1	3.0	684	651	0.7	0.6	-4.8	2,929	2,833	1.8	1.8	-3.3	807	768	0.7	0.7	-4.8
(再掲)医療機器減価償却費	4,192	4,150	1.5	1.6	-1.0	1,005	1,027	1.0	1.0	2.2	1,593	2,044	1.0	1.3	28.3	1,121	1,111	1.0	1.0	-0.9
7. その他の医療・介護費用	56,913	57,496	20.2	21.5	1.0	21,712	21,671	21.0	21.0	-0.2	41,153	44,984	25.9	27.9	9.3	23,552	23,259	21.1	21.0	-1.2
(再掲)設備機器賃借料	4,140	4,010	1.5	1.5	-3.1	1,166	1,190	1.1	1.2	2.1	3,173	3,708	2.0	2.3	16.9	1,339	1,359	1.2	1.2	1.5
(再掲)医療機器賃借料	3,040	2,849	1.1	1.1	-6.3	744	762	0.7	0.7	2.4	2,914	3,435	1.8	2.1	17.9	919	931	0.8	0.8	1.3
IV 損益差額 (I + II - III)	-13,474	-22,766	-4.8	-8.5	—	2,401	2,236	2.3	2.2	—	-15,609	-19,896	-9.8	-12.4	—	2,066	2,285	1.9	2.1	—
V 税金	—	—	—	—	—	—	—	—	—	—	—	—	—	—	—	—	—	—	—	—
VI 税引後の総損益差額 (IV - V)	—	—	—	—	—	—	—	—	—	—	—	—	—	—	—	—	—	—	—	—
施設数	25	—	—	—	—	212	—	—	—	—	9	—	—	—	—	226	—	—	—	—

歯科診療所（集計2）

（1施設当たり損益）

	個人					医療法人					その他					全体				
	金額		構成比率		金額の 伸び率	金額		構成比率		金額の 伸び率	金額		構成比率		金額の 伸び率	金額		構成比率		金額の 伸び率
	前々年(度)	前年(度)	前々年(度)	前年(度)		前々年(度)	前年(度)	前々年(度)	前年(度)		前々年(度)	前年(度)	前々年(度)	前年(度)		前々年(度)	前年(度)	前々年(度)	前年(度)	
	千円	千円	%	%	%	千円	千円	%	%	%	千円	千円	%	%	%	千円	千円	%	%	%
I 医療収益	27,472	27,385	99.4	99.4	-0.3	73,427	74,999	99.8	99.8	2.1	—	—	—	—	—	53,376	54,190	99.9	99.9	1.5
1. 保険診療収益	23,875	23,884	86.3	86.7	0.0	54,094	54,794	73.6	72.9	1.3	—	—	—	—	—	40,333	40,654	75.5	74.9	0.8
2. 労災等診療収益	0	11	0.0	0.0	—	328	259	0.4	0.3	-21.0	—	—	—	—	—	205	162	0.4	0.3	-21.0
3. その他の診療収益	3,255	3,082	11.8	11.2	-5.3	17,154	18,119	23.3	24.1	5.6	—	—	—	—	—	11,588	12,126	21.7	22.3	4.6
4. その他の医療収益	342	409	1.2	1.5	19.6	1,850	1,827	2.5	2.4	-1.2	—	—	—	—	—	1,251	1,249	2.3	2.3	-0.2
II 介護収益	179	168	0.6	0.6	-6.1	111	126	0.2	0.2	13.5	—	—	—	—	—	69	79	0.1	0.1	14.5
1. 居宅サービス収益	179	168	0.6	0.6	-6.1	0	0	0.0	0.0	—	—	—	—	—	—	0	0	0.0	0.0	—
2. その他の介護収益	0	0	0.0	0.0	—	111	126	0.2	0.2	13.5	—	—	—	—	—	69	79	0.1	0.1	14.5
III 医療・介護費用	21,567	21,466	78.0	77.9	-0.5	74,525	74,034	101.3	98.5	-0.7	—	—	—	—	—	53,364	52,994	99.8	97.7	-0.7
1. 給与費	8,349	8,314	30.2	30.2	-0.4	34,914	35,905	47.5	47.8	2.8	—	—	—	—	—	24,183	24,847	45.2	45.8	2.7
2. 医薬品費	579	565	2.1	2.1	-2.4	944	970	1.3	1.3	2.8	—	—	—	—	—	713	720	1.3	1.3	1.0
3. 歯科材料費	1,860	1,915	6.7	7.0	3.0	6,404	6,541	8.7	8.7	2.1	—	—	—	—	—	4,638	4,734	8.7	8.7	2.1
4. 委託費	2,705	2,603	9.8	9.4	-3.8	6,094	5,810	8.3	7.7	-4.7	—	—	—	—	—	4,512	4,296	8.4	7.9	-4.8
5. 減価償却費	1,290	1,151	4.7	4.2	-10.8	2,966	3,157	4.0	4.2	6.4	—	—	—	—	—	2,384	2,533	4.5	4.7	6.3
（再掲）建物減価償却費	226	255	0.8	0.9	12.8	336	321	0.5	0.4	-4.5	—	—	—	—	—	315	298	0.6	0.5	-5.4
（再掲）医療機器減価償却費	462	432	1.7	1.6	-6.5	1,276	1,264	1.7	1.7	-0.9	—	—	—	—	—	1,091	1,077	2.0	2.0	-1.3
6. その他の医療費用	6,784	6,919	24.5	25.1	2.0	23,204	21,652	31.6	28.8	-6.7	—	—	—	—	—	16,934	15,863	31.7	29.2	-6.3
（再掲）設備機器賃借料	471	510	1.7	1.9	8.3	702	951	1.0	1.3	35.5	—	—	—	—	—	532	685	1.0	1.3	28.8
（再掲）医療機器賃借料	273	285	1.0	1.0	4.4	386	609	0.5	0.8	57.8	—	—	—	—	—	270	406	0.5	0.7	50.4
IV 損益差額（I + II - III）	6,084	6,086	22.0	22.1	—	-988	1,091	-1.3	1.5	—	—	—	—	—	—	82	1,275	0.2	2.3	—
V 税金	—	—	—	—	—	220	200	0.3	0.3	-9.1	—	—	—	—	—	—	—	—	—	—
VI 税引後の総損益差額（IV - V）	—	—	—	—	—	-1,208	891	-1.6	1.2	—	—	—	—	—	—	—	—	—	—	—
施設数	27	—	—	—	—	25	—	—	—	—	0	—	—	—	—	40	—	—	—	—
平均ユニット数	3	3	—	—	—	4	4	—	—	—	—	—	—	—	—	4	4	—	—	—

（注）個人立の歯科診療所の損益差額からは、開設者の報酬となる部分以外に、建物、設備について現存物の価値以上の改善を行うための内部資金に充てられることが考えられる。

保険薬局（集計2）

（1施設当たり損益）

	個人					法人					全体				
	金額		構成比率		金額の 伸び率	金額		構成比率		金額の 伸び率	金額		構成比率		金額の 伸び率
	前々年(度)	前年(度)	前々年(度)	前年(度)		前々年(度)	前年(度)	前々年(度)	前年(度)		前々年(度)	前年(度)	前々年(度)	前年(度)	
千円	千円	%	%	%	千円	千円	%	%	%	千円	千円	%	%	%	
I 収益	70,181	73,357	100.0	99.9	4.5	113,171	113,678	99.8	99.8	0.4	110,094	110,409	99.8	99.8	0.3
1. 保険調剤収益	66,246	69,592	94.4	94.8	5.1	110,323	110,911	97.3	97.4	0.5	107,288	107,675	97.3	97.3	0.4
2. 公害等調剤収益	35	41	0.0	0.1	17.1	392	420	0.3	0.4	7.1	388	414	0.4	0.4	6.7
3. その他の薬局事業収益	3,901	3,724	5.6	5.1	-4.5	2,456	2,347	2.2	2.1	-4.4	2,419	2,321	2.2	2.1	-4.1
II 介護収益	5	40	0.0	0.1	700.0	208	242	0.2	0.2	16.3	197	229	0.2	0.2	16.2
1. 居宅サービス収益	5	40	0.0	0.1	700.0	208	242	0.2	0.2	16.3	196	228	0.2	0.2	16.3
2. その他の介護収益	0	0	0.0	0.0	-	0	1	0.0	0.0	-	0	1	0.0	0.0	-
III 費用	64,433	67,140	91.8	91.5	4.2	111,178	112,011	98.1	98.3	0.7	108,054	108,686	98.0	98.2	0.6
1. 給与費	8,207	8,767	11.7	11.9	6.8	24,253	24,498	21.4	21.5	1.0	23,319	23,543	21.1	21.3	1.0
2. 医薬品等費	46,318	48,824	66.0	66.5	5.4	74,145	74,799	65.4	65.7	0.9	72,276	72,751	65.5	65.8	0.7
3. 委託費	1,049	992	1.5	1.4	-5.4	365	328	0.3	0.3	-10.1	353	312	0.3	0.3	-11.6
4. 減価償却費	1,001	974	1.4	1.3	-2.7	1,347	1,285	1.2	1.1	-4.6	1,318	1,259	1.2	1.1	-4.5
(再掲)建物減価償却費	233	199	0.3	0.3	-14.6	309	291	0.3	0.3	-5.8	296	278	0.3	0.3	-6.1
(再掲)調剤用機器減価償却費	278	316	0.4	0.4	13.7	369	339	0.3	0.3	-8.1	365	335	0.3	0.3	-8.2
5. その他の経費	7,858	7,583	11.2	10.3	-3.5	11,068	11,101	9.8	9.7	0.3	10,788	10,822	9.8	9.8	0.3
(再掲)設備機器賃借料	656	611	0.9	0.8	-6.9	569	579	0.5	0.5	1.8	557	564	0.5	0.5	1.3
(再掲)調剤用機器賃借料	397	391	0.6	0.5	-1.5	333	339	0.3	0.3	1.8	322	326	0.3	0.3	1.2
IV 損益差額(Ⅰ+Ⅱ-Ⅲ)	5,753	6,257	8.2	8.5	-	2,201	1,910	1.9	1.7	-	2,237	1,952	2.0	1.8	-
V 税金	-	-	-	-	-	672	336	0.6	0.3	-50.0	-	-	-	-	-
VI 税引後の総損益差額(Ⅳ-V)	-	-	-	-	-	1,529	1,573	1.3	1.4	-	-	-	-	-	-
施設数	20	-	-	-	-	202	-	-	-	-	214	-	-	-	-
処方せん枚数	10,516	10,902	-	-	-	14,163	14,188	-	-	-	13,847	13,864	-	-	-

（注）個人立の保険薬局の損益差額からは、開設者の報酬となる部分以外に、建物、設備について現存物の価値以上の改善を行うための内部資金に充てられることが考えられる。

(21) 損益差額及び損益率の状況

一般病院（集計1）

（1施設当たり）

		法人・その他													
		医療法人		国立		公立		公的		社会保険関係法人		その他		全体	
		前々年(度)	前年(度)	前々年(度)	前年(度)	前々年(度)	前年(度)	前々年(度)	前年(度)	前々年(度)	前年(度)	前々年(度)	前年(度)	前々年(度)	前年(度)
損益差額	構成比率	2.1	1.8	-1.3	-1.9	-12.8	-13.7	-1.2	-0.9	-0.9	-2.5	-0.9	-1.2	-3.8	-4.2
	平均値	40,354.8	34,954.5	-81,941.2	-120,861.2	-689,453.7	-743,342.0	-87,461.6	-66,021.9	-76,092.2	-201,302.8	-46,028.4	-60,206.8	-142,423.0	-160,674.2
	中央値	20,256.9	11,256.6	-52,924.6	-94,296.3	-469,502.5	-504,428.9	-53,005.5	-7,798.7	56,987.2	-90,725.9	-26,707.8	-48,555.3	-17,007.9	-21,215.2
	標準誤差	10,557.4	10,864.8	57,783.0	62,854.9	47,452.6	50,305.8	61,152.6	59,088.7	160,498.8	131,363.5	38,107.4	37,397.1	16,810.6	17,542.1
	95%信頼区間	±20,692.4	±21,295.0	±113,254.6	±123,195.6	±93,007.1	±98,599.3	±119,859.0	±115,813.9	±314,577.6	±257,472.5	±74,690.5	±73,298.4	±32,948.8	±34,382.4
損益率	平均値	0.7	0.4	-1.8	-2.4	-23.6	-24.7	-3.1	-3.1	-2.1	-2.6	-1.4	-1.6	-5.2	-5.6
	中央値	1.7	1.0	-1.2	-1.9	-16.9	-17.8	-1.6	-0.3	0.8	-1.5	-1.0	-2.0	-1.0	-1.4
	標準誤差	0.7	0.6	0.8	0.9	1.9	2.2	1.0	1.0	1.7	1.6	1.0	0.8	0.7	0.7
	95%信頼区間	±1.4	±1.2	±1.5	±1.8	±3.8	±4.3	±1.9	±1.9	±3.3	±3.2	±2.0	±1.5	±1.3	±1.3
	施設数	455		46		184		66		13		106		870	

(注) 1. 損益差額の構成比率は、各開設者別の医業収益と介護収益を合算した金額に対する損益差額の割合である。(以下同様)
 2. 損益率は、各病院ごとの医業収益と介護収益を合算した金額に対する損益差額の割合である。(以下同様)

一般病院（集計1）

（1施設当たり）

		個人		全体		(参考) 国公立を除く	
		前々年(度)	前年(度)	前々年(度)	前年(度)	前々年(度)	前年(度)
損益差額	構成比率	4.6	3.1	-3.7	-4.2	0.4	0.1
	平均値	26,436.9	17,295.7	-139,000.2	-157,066.7	10,937.1	4,345.5
	中央値	34,112.0	16,835.2	-15,402.5	-18,872.6	14,269.0	6,291.4
	標準誤差	13,043.5	12,401.9	16,491.0	17,208.6	11,857.2	11,723.4
	95%信頼区間	±25,565.3	±24,307.7	±32,322.4	±33,728.9	±23,240.2	±22,977.9
損益率	平均値	3.9	2.8	-5.0	-5.4	0.0	-0.3
	中央値	6.5	2.9	-1.0	-1.4	0.9	0.5
	標準誤差	2.1	2.3	0.6	0.7	0.5	0.5
	95%信頼区間	±4.2	±4.5	±1.3	±1.3	±1.0	±0.9
	施設数	18		888		658	

精神科病院（集計1）

（1施設当たり）

		法人・その他		個人		全体		(参考) 国公立を除く	
		前々年(度)	前年(度)	前々年(度)	前年(度)	前々年(度)	前年(度)	前々年(度)	前年(度)
損益差額	構成比率	0.1	-1.2	16.2	15.5	0.2	-1.1	2.6	1.7
	平均値	1,406.2	-16,606.0	116,848.3	111,052.8	3,238.6	-14,579.7	35,233.1	22,583.1
	中央値	16,776.7	8,125.9	163,683.3	131,221.3	17,652.8	9,288.5	19,212.6	13,164.8
	標準誤差	13,881.6	15,349.6	65,725.3	57,486.8	13,727.8	15,168.5	7,121.5	7,598.8
	95%信頼区間	±27,208.0	±30,085.2	±128,821.6	±112,674.1	±26,906.4	±29,730.2	±13,958.2	±14,893.6
損益率	平均値	-0.2	-1.7	10.4	12.1	0.0	-1.4	1.9	0.6
	中央値	1.4	0.8	15.3	12.4	1.5	1.0	1.6	1.2
	標準誤差	0.9	0.9	8.6	6.0	0.9	0.9	0.5	0.6
	95%信頼区間	±1.7	±1.8	±17.0	±11.8	±1.7	±1.8	±1.0	±1.2
	施設数	186		3		189		180	

一般病院（集計2）

（1施設当たり）

		法人・その他												全体	
		医療法人		国立		公立		公的		社会保険関係法人		その他			
		前々年(度)	前年(度)	前々年(度)	前年(度)	前々年(度)	前年(度)	前々年(度)	前年(度)	前々年(度)	前年(度)	前々年(度)	前年(度)		
損益差額	構成比率	2.9%	2.5%	-0.8%	-1.6%	-12.9%	-13.7%	-1.1%	-0.8%	-0.9%	-2.5%	-0.5%	-0.8%	-2.8%	-3.2%
	平均値	千円 51,964.4	千円 45,039.0	千円 -52,049.5	千円 -96,034.0	千円 -641,395.6	千円 -687,385.6	千円 -82,627.7	千円 -65,057.4	千円 -76,092.2	千円 -201,302.8	千円 -21,361.2	千円 -31,898.3	千円 -88,980.7	千円 -104,403.2
	中央値	22,894.5	16,682.9	-44,113.2	-86,890.4	-435,905.1	-451,838.4	-78,494.7	-52,392.7	56,987.2	-90,725.9	-11,406.1	-13,662.6	1,253.1	-6,628.7
	標準誤差	7,370.7	7,622.6	51,523.0	55,751.9	43,085.0	45,875.4	62,242.8	59,624.3	160,498.8	131,363.5	30,116.6	29,947.6	12,650.7	13,172.1
	95%信頼区間	±14,446.5	±14,940.3	±100,985.0	±109,273.7	±84,446.6	±89,915.7	±121,995.8	±116,863.7	±314,577.6	±257,472.5	±59,028.6	±58,697.3	±24,795.3	±25,817.3
損益率	平均値	1.7%	1.2%	-1.3%	-2.0%	-23.1%	-24.0%	-3.7%	-3.9%	-2.1%	-2.6%	-0.8%	-1.0%	-3.3%	-3.9%
	中央値	2.0%	1.3%	-0.8%	-1.8%	-16.9%	-17.7%	-1.9%	-1.1%	0.8%	-1.5%	-0.5%	-0.7%	0.0%	-0.4%
	標準誤差	0.5%	0.4%	0.7%	0.8%	1.7%	2.0%	1.1%	1.1%	1.7%	1.6%	0.9%	0.7%	0.5%	0.5%
	95%信頼区間	±0.9%	±0.9%	±1.4%	±1.7%	±3.4%	±3.9%	±2.1%	±2.1%	±3.3%	±3.2%	±1.7%	±1.4%	±1.0%	±1.0%
	施設数	733		55		209		75		13		140		1,225	

一般病院（集計2）

		個人		全体		（参考） 国公立を除く	
		前々年(度)	前年(度)	前々年(度)	前年(度)	前々年(度)	前年(度)
損益差額	構成比率	5.1%	3.2%	-2.7%	-3.2%	1.1%	0.8%
	平均値	千円 37,112.6	千円 22,699.9	千円 -86,656.9	千円 -102,060.7	千円 29,234.4	千円 21,924.5
	中央値	34,498.9	18,883.8	1,754.7	-5,470.1	18,924.2	11,859.4
	標準誤差	11,940.2	10,481.7	12,428.6	12,939.7	8,759.2	8,694.5
	95%信頼区間	±23,402.9	±20,544.1	±24,360.0	±25,361.8	±17,168.1	±17,041.2
損益率	平均値	5.0%	3.6%	-3.1%	-3.7%	1.0%	0.5%
	中央値	7.0%	3.1%	0.1%	-0.3%	1.5%	0.9%
	標準誤差	1.8%	1.9%	0.5%	0.5%	0.4%	0.4%
	95%信頼区間	±3.5%	±3.7%	±1.0%	±1.0%	±0.8%	±0.7%
	施設数	23		1,248		984	

精神科病院（集計2）

		法人・その他		個人		全体		（参考） 国公立を除く	
		前々年(度)	前年(度)	前々年(度)	前年(度)	前々年(度)	前年(度)	前々年(度)	前年(度)
損益差額	構成比率	0.3%	-1.1%	16.2%	15.5%	0.4%	-1.0%	2.6%	1.5%
	平均値	千円 3,864.2	千円 -15,883.7	千円 116,848.3	千円 111,052.8	千円 5,542.2	千円 -13,998.5	千円 35,489.0	千円 20,688.2
	中央値	18,051.3	9,288.5	163,683.3	131,221.3	18,149.7	9,330.2	19,358.3	13,063.8
	標準誤差	13,039.0	14,543.7	65,725.3	57,486.8	12,905.7	14,385.0	6,743.6	7,519.9
	95%信頼区間	±25,556.4	±28,505.7	±128,821.6	±112,674.1	±25,295.2	±28,194.7	±13,217.5	±14,739.0
損益率	平均値	0.0%	-1.6%	10.4%	12.1%	0.2%	-1.4%	1.9%	0.5%
	中央値	1.5%	0.9%	15.3%	12.4%	1.5%	0.9%	1.7%	1.1%
	標準誤差	0.8%	0.9%	8.6%	6.0%	0.8%	0.9%	0.5%	0.6%
	95%信頼区間	±1.6%	±1.8%	±17.0%	±11.8%	±1.6%	±1.8%	±0.9%	±1.2%
	施設数	199		3		202		193	

一般診療所（集計2）

（1施設当たり）

		個人						医療法人・その他						全体					
		入院診療収益あり		入院診療収益なし		全体		入院診療収益あり		入院診療収益なし		全体		入院診療収益あり		入院診療収益なし		全体	
		前々年(度)	前年(度)	前々年(度)	前年(度)	前々年(度)	前年(度)	前々年(度)	前年(度)	前々年(度)	前年(度)	前々年(度)	前年(度)	前々年(度)	前年(度)	前々年(度)	前年(度)	前々年(度)	前年(度)
損益差額	構成比率	19.6%	19.7%	32.9%	32.9%	32.2%	32.3%	7.1%	6.2%	6.0%	5.6%	6.2%	5.7%	7.5%	6.7%	10.0%	9.6%	9.5%	9.1%
	平均値	千円 29,436.8	千円 28,997.9	千円 28,736.2	千円 28,869.9	千円 28,755.9	千円 28,873.5	千円 24,013.4	千円 20,814.4	千円 8,932.6	千円 8,398.2	千円 10,395.8	千円 9,602.9	千円 24,413.0	千円 21,417.4	千円 13,449.5	千円 13,067.5	千円 14,350.5	千円 13,753.7
	中央値	36,599.4	35,528.3	20,177.4	22,144.6	20,691.4	22,160.3	6,310.6	4,339.2	4,057.6	3,626.0	4,132.0	3,700.5	7,792.6	4,900.6	7,539.2	6,877.5	7,605.9	6,703.8
	標準誤差	9,836.8	9,319.3	1,723.7	1,733.9	1,694.7	1,702.5	8,503.4	7,512.2	1,199.2	1,216.5	1,366.8	1,321.8	7,903.7	6,988.5	1,037.2	1,052.2	1,154.1	1,124.2
	95%信頼区間	±19,280.1	±18,265.9	±3,378.4	±3,398.4	±3,321.5	±3,336.8	±16,666.7	±14,724.0	±2,350.4	±2,384.4	±2,678.9	±2,590.8	±15,491.3	±13,697.5	±2,032.9	±2,062.3	±2,262.0	±2,203.3
損益率	平均値	27.3%	26.9%	31.1%	31.3%	31.0%	31.1%	1.8%	2.0%	1.9%	1.2%	1.9%	1.3%	3.7%	3.8%	8.6%	8.1%	8.2%	7.7%
	中央値	29.0%	27.2%	30.2%	30.6%	30.2%	30.6%	2.2%	2.1%	3.6%	3.5%	3.4%	3.3%	2.8%	2.3%	6.5%	6.1%	6.2%	5.7%
	標準誤差	7.5%	8.0%	1.2%	1.3%	1.2%	1.2%	2.0%	1.7%	1.1%	1.1%	1.0%	1.0%	2.0%	1.8%	1.0%	1.0%	0.9%	0.9%
	95%信頼区間	±14.8%	±15.7%	±2.4%	±2.5%	±2.4%	±2.4%	±3.9%	±3.3%	±2.1%	±2.1%	±1.9%	±1.9%	±4.0%	±3.5%	±1.9%	±1.9%	±1.8%	±1.7%
	施設数	7	7	242	242	249	249	88	88	819	819	907	907	95	95	1,061	1,061	1,156	1,156

(注) 1. 損益差額の構成比率は、各開設者別の医業収益と介護収益を合算した金額に対する損益差額の割合である。
2. 損益率は、各一般診療所ごとの医業収益と介護収益を合算した金額に対する損益差額の割合である。

歯科診療所（集計2）

（1施設当たり）

		個人		医療法人・その他		全体	
		前々年(度)	前年(度)	前々年(度)	前年(度)	前々年(度)	前年(度)
損益差額	構成比率	29.0%	29.2%	4.8%	5.9%	14.9%	15.5%
	平均値	千円 11,845.7	千円 11,879.1	千円 4,260.2	千円 5,465.0	千円 8,903.3	千円 9,391.1
	中央値	10,504.3	10,138.5	1,588.5	2,165.9	7,309.3	7,318.7
	標準誤差	682.7	690.7	1,423.2	1,402.9	725.3	712.5
	95%信頼区間	±1,338.0	±1,353.7	±2,789.5	±2,749.7	±1,421.6	±1,396.5
損益率	平均値	30.3%	30.3%	2.1%	3.4%	19.4%	19.9%
	中央値	30.2%	29.2%	2.8%	3.3%	19.3%	21.0%
	標準誤差	1.4%	1.3%	1.8%	2.0%	1.4%	1.4%
	95%信頼区間	±2.7%	±2.6%	±3.6%	±4.0%	±2.7%	±2.7%
	施設数	172	172	109	109	281	281

(注) 1. 損益差額の構成比率は、各開設者別の医業収益と介護収益を合算した金額に対する損益差額の割合である。
2. 損益率は、各歯科診療所ごとの医業収益と介護収益を合算した金額に対する損益差額の割合である。

保険薬局（集計2）

（1施設当たり）

		個人		法人		全体	
		前々年(度)	前年(度)	前々年(度)	前年(度)	前々年(度)	前年(度)
損益差額	構成比率	9.8%	10.2%	8.3%	7.7%	8.4%	7.8%
	平均値	千円 10,392.9	千円 10,987.1	千円 14,670.2	千円 13,597.8	千円 14,426.9	千円 13,449.3
	中央値	7,519.2	6,701.6	6,580.2	5,691.5	6,712.8	5,999.6
	標準誤差	2,269.7	2,935.9	1,113.2	1,136.1	1,058.1	1,084.3
	95%信頼区間	±4,448.7	±5,754.4	±2,181.9	±2,226.7	±2,073.8	±2,125.2
損益率	平均値	9.3%	9.5%	5.8%	6.3%	6.0%	6.5%
	中央値	9.9%	11.7%	5.1%	4.4%	5.3%	4.7%
	標準誤差	1.9%	1.9%	0.6%	0.4%	0.6%	0.4%
	95%信頼区間	±3.8%	±3.6%	±1.2%	±0.9%	±1.2%	±0.9%
	施設数	62	62	1,028	1,028	1,090	1,090

(注) 1. 損益差額の構成比率は、各開設者別の収益と介護収益を合算した金額に対する損益差額の割合である。
2. 損益率は、各保険薬局ごとの収益と介護収益を合算した金額に対する損益差額の割合である。

(22) 職種別常勤職員1人平均給料年(度)額等

一般病院 開設者別 (集計1)

(単位:円、%)

	国立							公立						
	前々年(度)			前年(度)			金額の伸び率	前々年(度)			前年(度)			金額の伸び率
	平均給料年(度)額(①)	賞与(②)	①+②	平均給料年(度)額(①)	賞与(②)	①+②		平均給料年(度)額(①)	賞与(②)	①+②	平均給料年(度)額(①)	賞与(②)	①+②	
病院長	14,446,463	5,325,538	19,772,001	14,452,253	5,263,479	19,715,732	△ 0.3	16,872,917	3,568,421	20,441,338	16,946,099	3,705,793	20,651,892	1.0
医師	12,018,798	2,636,443	14,655,241	11,929,465	2,633,087	14,562,552	△ 0.6	13,011,070	2,237,584	15,248,654	13,003,755	2,308,267	15,312,022	0.4
歯科医師	10,929,555	2,571,659	13,501,214	10,930,561	2,485,176	13,415,736	△ 0.6	11,380,092	2,397,825	13,777,916	11,417,308	2,363,698	13,781,006	0.0
薬剤師	4,639,850	1,306,753	5,946,603	4,549,374	1,343,835	5,893,209	△ 0.9	4,767,498	1,338,994	6,106,492	4,703,307	1,367,516	6,070,824	△ 0.6
看護職員	4,191,312	1,134,530	5,325,842	4,153,911	1,140,178	5,294,090	△ 0.6	4,310,100	1,196,372	5,506,473	4,342,423	1,226,290	5,568,713	1.1
看護補助職員	2,919,576	686,455	3,606,031	2,948,212	680,943	3,629,155	0.6	2,586,685	568,515	3,155,200	2,622,039	571,657	3,193,696	1.2
医療技術員	4,407,340	1,228,771	5,636,111	4,347,488	1,216,357	5,563,845	△ 1.3	4,275,841	1,203,703	5,479,544	4,272,092	1,235,229	5,507,321	0.5
歯科衛生士	3,732,139	1,055,411	4,787,549	3,697,565	1,000,362	4,697,927	△ 1.9	3,553,595	1,054,671	4,608,266	3,519,291	1,028,866	4,548,157	△ 1.3
歯科技工士	*	*	*	*	*	*	—	4,872,604	1,559,467	6,432,072	4,436,711	1,433,191	5,869,901	△ 8.7
事務職員	4,436,370	1,264,263	5,700,632	4,520,350	1,234,047	5,754,397	0.9	4,150,115	1,168,887	5,319,002	4,112,027	1,168,454	5,280,481	△ 0.7
技能労務員・労務員	4,015,749	1,126,363	5,142,112	4,067,645	1,128,714	5,196,359	1.1	3,821,571	1,040,373	4,861,944	3,798,487	1,012,765	4,811,252	△ 1.0
その他職員	4,029,615	1,148,284	5,177,899	3,984,286	1,167,687	5,151,973	△ 0.5	2,874,841	674,863	3,549,704	2,930,386	719,306	3,649,692	2.8
役員	—	—	—	—	—	—	—	9,374,530	2,802,016	12,176,546	11,387,972	3,489,814	14,877,785	22.2

	公 的							社会保険関係法人						
	前々年(度)			前年(度)			金額の伸び率	前々年(度)			前年(度)			金額の伸び率
	平均給料年(度)額(①)	賞与(②)	①+②	平均給料年(度)額(①)	賞与(②)	①+②		平均給料年(度)額(①)	賞与(②)	①+②	平均給料年(度)額(①)	賞与(②)	①+②	
病院長	19,086,120	2,930,820	22,016,940	18,931,644	3,527,919	22,459,563	2.0	12,320,431	6,443,085	18,763,516	12,517,605	6,734,882	19,252,488	2.6
医師	12,595,308	1,788,940	14,384,248	12,557,100	1,711,477	14,268,578	△ 0.8	11,430,459	2,397,240	13,827,699	11,715,078	2,486,688	14,201,766	2.7
歯科医師	10,725,401	2,373,783	13,099,183	10,500,446	1,980,825	12,481,271	△ 4.7	11,474,710	2,041,559	13,516,268	11,985,574	2,332,694	14,318,268	5.9
薬剤師	4,601,421	1,304,881	5,906,301	4,546,220	1,273,523	5,819,743	△ 1.5	4,806,589	1,445,818	6,252,407	4,764,948	1,449,215	6,214,163	△ 0.6
看護職員	3,994,963	1,109,660	5,104,623	4,014,062	1,101,033	5,115,095	0.2	4,240,223	1,169,480	5,409,703	4,280,311	1,202,336	5,482,647	1.3
看護補助職員	2,467,532	596,122	3,063,654	2,454,109	600,725	3,054,834	△ 0.3	2,368,190	305,696	2,673,886	2,482,700	396,504	2,879,204	7.7
医療技術員	3,973,882	1,144,121	5,118,004	3,984,801	1,127,128	5,111,929	△ 0.1	4,498,247	1,338,610	5,836,858	4,554,923	1,358,202	5,913,125	1.3
歯科衛生士	3,019,387	880,686	3,900,074	3,084,878	865,612	3,950,490	1.3	3,559,308	982,447	4,541,755	3,552,078	1,049,738	4,601,816	1.3
歯科技工士	5,401,145	1,771,809	7,172,953	4,599,127	1,568,820	6,167,947	△ 14.0	4,734,206	1,306,978	6,041,184	4,791,560	1,398,006	6,189,566	2.5
事務職員	3,520,627	934,835	4,455,462	3,502,040	917,307	4,419,347	△ 0.8	4,438,708	1,194,485	5,633,193	4,347,637	1,218,239	5,565,876	△ 1.2
技能労務員・労務員	3,058,202	826,557	3,884,759	3,087,206	790,164	3,877,370	△ 0.2	3,883,728	1,060,063	4,943,791	3,942,652	1,188,651	5,131,304	3.8
その他職員	3,307,893	853,228	4,161,121	3,330,236	823,565	4,153,801	△ 0.2	2,867,559	871,542	3,739,101	2,966,070	734,741	3,700,811	△ 1.0
役員	9,840,682	0	9,840,682	9,153,609	0	9,153,609	△ 7.0	—	—	—	—	—	—	—

(注) 1. 給料(本俸又はこれに準ずるもの)には、扶養手当、時間外勤務手当、役付手当、通勤手当等職員に支払ったすべてのものが含まれる。(以下同様)

2. 「看護職員」とは、保健師、助産師、看護師、准看護師である。(以下同様)

3. 「医療技術員」とは、診療放射線技師、臨床検査技師、栄養士、理学療法士、作業療法士など医療に関わる専門技術員である。(以下同様)

4. 病院の給料・賞与については、当該施設に所属する職員に支給された金額を調査したものである。(以下同様)

一般病院 開設者別 (集計1)

(単位:円、%)

	医療法人							その他						
	前々年(度)			前年(度)			金額の伸び率	前々年(度)			前年(度)			金額の伸び率
	平均給料年(度)額(①)	賞与(②)	①+②	平均給料年(度)額(①)	賞与(②)	①+②		平均給料年(度)額(①)	賞与(②)	①+②	平均給料年(度)額(①)	賞与(②)	①+②	
病院長	31,005,720	408,538	31,414,258	31,259,262	350,715	31,609,978	0.6	23,379,681	1,417,425	24,797,106	23,079,969	1,514,797	24,594,766	△ 0.8
医師	14,463,111	673,959	15,137,070	14,521,856	645,130	15,166,986	0.2	13,080,655	1,317,325	14,397,980	13,131,482	1,324,944	14,456,426	0.4
歯科医師	9,601,563	1,015,200	10,616,763	9,410,777	1,006,791	10,417,569	△ 1.9	11,656,495	930,376	12,586,871	10,749,742	855,131	11,604,873	△ 7.8
薬剤師	4,259,406	829,785	5,089,191	4,265,904	829,594	5,095,498	0.1	4,324,128	966,711	5,290,838	4,468,678	972,541	5,441,219	2.8
看護職員	3,767,309	772,910	4,540,219	3,784,807	767,210	4,552,017	0.3	3,808,014	878,059	4,686,073	3,805,980	864,836	4,670,816	△ 0.3
看護補助職員	2,394,034	447,956	2,841,990	2,426,547	451,991	2,878,538	1.3	2,302,673	497,602	2,800,275	2,336,068	514,206	2,850,274	1.8
医療技術員	3,402,753	752,170	4,154,923	3,416,660	747,449	4,164,108	0.2	3,545,064	847,824	4,392,888	3,593,222	836,432	4,429,654	0.8
歯科衛生士	2,614,456	572,289	3,186,744	2,640,607	605,471	3,246,078	1.9	2,914,636	770,837	3,685,473	2,934,572	760,191	3,694,763	0.3
歯科技工士	3,247,500	601,463	3,848,963	3,289,609	643,707	3,933,316	2.2	5,302,536	1,644,292	6,946,828	5,259,230	1,728,404	6,987,634	0.6
事務職員	3,051,126	615,541	3,666,667	3,054,354	615,819	3,670,172	0.1	3,413,232	768,268	4,181,500	3,391,776	774,881	4,166,657	△ 0.4
技能労務員・労務員	2,331,492	444,520	2,776,012	2,322,492	449,745	2,772,236	△ 0.1	2,673,729	572,014	3,245,743	2,746,754	556,442	3,303,196	1.8
その他職員	2,568,747	504,591	3,073,339	2,616,558	503,015	3,119,573	1.5	2,472,152	587,902	3,060,054	2,508,000	599,630	3,107,630	1.6
役員	13,016,718	61,853	13,078,571	12,932,201	283,784	13,215,985	1.1	16,670,679	0	16,670,679	16,547,460	0	16,547,460	△ 0.7

	法人その他全体							個人						
	前々年(度)			前年(度)			金額の伸び率	前々年(度)			前年(度)			金額の伸び率
	平均給料年(度)額(①)	賞与(②)	①+②	平均給料年(度)額(①)	賞与(②)	①+②		平均給料年(度)額(①)	賞与(②)	①+②	平均給料年(度)額(①)	賞与(②)	①+②	
病院長	24,733,229	1,810,260	26,543,490	24,823,154	1,872,861	26,696,014	0.6	—	—	—	—	—	—	—
医師	13,154,010	1,706,701	14,860,711	13,163,101	1,714,897	14,877,998	0.1	15,236,342	748,378	15,984,721	15,243,076	756,489	15,999,564	0.1
歯科医師	10,854,221	1,814,450	12,668,671	10,663,115	1,757,128	12,420,243	△ 2.0	—	—	—	—	—	—	—
薬剤師	4,522,747	1,133,793	5,656,539	4,512,132	1,144,553	5,656,685	0.0	4,852,683	937,083	5,789,766	4,954,166	909,564	5,863,730	1.3
看護職員	4,032,841	1,019,231	5,052,072	4,047,856	1,025,244	5,073,100	0.4	3,797,546	627,657	4,425,203	3,751,680	624,462	4,376,142	△ 1.1
看護補助職員	2,418,812	488,750	2,907,562	2,448,664	495,788	2,944,453	1.3	2,065,439	298,521	2,363,960	2,085,081	296,081	2,381,162	0.7
医療技術員	3,803,014	973,380	4,776,394	3,815,417	975,468	4,790,885	0.3	3,745,304	726,783	4,472,087	3,777,999	721,430	4,499,428	0.6
歯科衛生士	3,071,456	821,076	3,892,532	3,093,355	825,305	3,918,660	0.7	—	—	—	—	—	—	—
歯科技工士	4,566,410	1,327,160	5,893,570	4,371,671	1,302,146	5,673,817	△ 3.7	—	—	—	—	—	—	—
事務職員	3,491,906	840,694	4,332,599	3,482,635	839,056	4,321,691	△ 0.3	3,328,479	570,469	3,898,949	3,283,822	625,850	3,909,672	0.3
技能労務員・労務員	3,036,022	743,349	3,779,372	3,038,849	727,480	3,766,328	△ 0.3	2,656,327	714,388	3,370,715	2,776,716	763,505	3,540,221	5.0
その他職員	2,779,234	636,402	3,415,636	2,812,026	639,859	3,451,885	1.1	2,011,369	404,963	2,416,331	2,060,085	417,562	2,477,647	2.5
役員	13,008,965	134,141	13,143,106	12,982,864	355,842	13,338,706	1.5	—	—	—	—	—	—	—

一般病院 開設者別（集計1）

（単位：円、％）

	全 体						
	前々年(度)			前年(度)			金額の 伸び率
	平均給料 年(度)額(①)	賞与(②)	①+②	平均給料 年(度)額(①)	賞与(②)	①+②	
病院長	24,743,442	1,809,048	26,552,490	24,833,205	1,871,836	26,705,040	0.6
医師	13,159,038	1,704,387	14,863,425	13,167,933	1,712,670	14,880,603	0.1
歯科医師	10,854,221	1,814,450	12,668,671	10,663,115	1,757,128	12,420,243	△ 2.0
薬剤師	4,523,929	1,133,088	5,657,016	4,513,703	1,143,718	5,657,421	0.0
看護職員	4,032,239	1,018,230	5,050,469	4,047,107	1,024,231	5,071,338	0.4
看護補助職員	2,414,574	486,469	2,901,043	2,444,357	493,422	2,937,779	1.3
医療技術員	3,802,848	972,673	4,775,521	3,815,310	974,742	4,790,052	0.3
歯科衛生士	3,071,456	821,076	3,892,532	3,093,355	825,305	3,918,660	0.7
歯科技工士	4,566,410	1,327,160	5,893,570	4,371,671	1,302,146	5,673,817	△ 3.7
事務職員	3,490,936	839,091	4,330,027	3,481,479	837,816	4,319,295	△ 0.2
技能労務員・労務員	3,034,121	743,204	3,777,325	3,037,610	727,650	3,765,260	△ 0.3
その他職員	2,775,053	635,142	3,410,194	2,808,093	638,696	3,446,790	1.1
役員	13,008,965	134,141	13,143,106	12,982,864	355,842	13,338,706	1.5

一般診療所 開設者別（集計2）

（単位：円、％）

	入院診療収益あり													
	個人							医療法人						
	前々年(度)			前年(度)			金額の 伸び率	前々年(度)			前年(度)			金額の 伸び率
	平均給料 年(度)額(①)	賞与(②)	①+②	平均給料 年(度)額(①)	賞与(②)	①+②		平均給料 年(度)額(①)	賞与(②)	①+②	平均給料 年(度)額(①)	賞与(②)	①+②	
院長	—	—	—	—	—	—	—	39,211,921	176,086	39,388,006	37,235,771	173,092	37,408,863	△ 5.0
医師	—	—	—	—	—	—	—	15,434,978	423,074	15,858,052	15,396,397	365,167	15,761,563	△ 0.6
歯科医師	—	—	—	—	—	—	—	—	—	—	—	—	—	—
薬剤師	*	*	*	*	*	*	—	9,920,767	1,056,286	10,977,052	10,023,033	1,056,286	11,079,319	0.9
看護職員	3,428,648	444,000	3,872,648	3,472,742	462,222	3,934,964	1.6	3,312,751	742,810	4,055,562	3,346,536	743,889	4,090,424	0.9
看護補助職員	1,428,047	73,333	1,501,380	1,566,001	111,111	1,677,112	11.7	2,405,107	515,653	2,920,759	2,430,673	503,105	2,933,778	0.4
医療技術員	*	*	*	*	*	*	—	3,263,366	611,235	3,874,601	3,307,194	602,122	3,909,315	0.9
事務職員	2,086,463	276,837	2,363,301	2,186,623	334,018	2,520,641	6.7	2,686,712	572,561	3,259,273	2,693,138	595,775	3,288,914	0.9
技能労務員・労務員	*	*	*	*	*	*	—	2,420,971	363,066	2,784,037	2,534,216	410,180	2,944,397	5.8
その他職員	8,290,170	0	8,290,170	7,283,967	0	7,283,967	△ 12.1	2,496,471	421,025	2,917,496	2,528,124	439,415	2,967,539	1.7
役員	—	—	—	—	—	—	—	5,692,222	19,855	5,712,077	6,003,750	28,264	6,032,014	5.6

	入院診療収益あり													
	その他							全体						
	前々年(度)			前年(度)			金額の 伸び率	前々年(度)			前年(度)			金額の 伸び率
	平均給料 年(度)額(①)	賞与(②)	①+②	平均給料 年(度)額(①)	賞与(②)	①+②		平均給料 年(度)額(①)	賞与(②)	①+②	平均給料 年(度)額(①)	賞与(②)	①+②	
院長	14,249,605	2,330,067	16,579,672	14,871,851	2,158,887	17,030,737	2.7	37,965,536	283,635	38,249,171	36,137,407	270,621	36,408,028	△ 4.8
医師	*	*	*	*	*	*	—	15,209,215	514,218	15,723,434	15,175,578	441,334	15,616,912	△ 0.7
歯科医師	—	—	—	—	—	—	—	—	—	—	—	—	—	—
薬剤師	—	—	—	—	—	—	—	9,430,671	924,250	10,354,921	9,520,154	924,250	10,444,404	0.9
看護職員	3,361,058	1,035,937	4,396,995	3,602,863	1,109,021	4,711,884	7.2	3,317,469	757,140	4,074,609	3,363,601	761,758	4,125,359	1.2
看護補助職員	2,405,085	308,869	2,713,954	2,719,434	376,906	3,096,340	14.1	2,385,344	490,830	2,876,174	2,434,845	485,599	2,920,445	1.5
医療技術員	3,773,935	1,225,828	4,999,763	3,939,428	1,312,734	5,252,162	5.0	3,274,794	630,885	3,905,679	3,321,208	623,667	3,944,875	1.0
事務職員	2,869,933	565,557	3,435,489	2,806,583	582,355	3,388,938	△ 1.4	2,666,662	556,531	3,223,193	2,674,447	581,415	3,255,862	1.0
技能労務員・労務員	1,258,030	0	1,258,030	1,258,670	0	1,258,670	0.1	2,255,764	308,154	2,563,917	2,348,062	346,721	2,694,783	5.1
その他職員	3,204,271	687,091	3,891,362	3,348,772	890,519	4,239,291	8.9	2,691,804	427,880	3,119,684	2,703,818	454,582	3,158,400	1.2
役員	—	—	—	—	—	—	—	5,692,222	19,855	5,712,077	6,003,750	28,264	6,032,014	5.6

（注）一般診療所の給料・賞与については、当該施設に所属する職員に支給された金額を調査したものである。（以下同様）

一般診療所 開設者別（集計2）

（単位：円、％）

	入院診療収益なし													
	個人							医療法人						
	前々年(度)			前年(度)			金額の 伸び率	前々年(度)			前年(度)			金額の 伸び率
	平均給料 年(度)額(①)	賞与(②)	①+②	平均給料 年(度)額(①)	賞与(②)	①+②		平均給料 年(度)額(①)	賞与(②)	①+②	平均給料 年(度)額(①)	賞与(②)	①+②	
院長	—	—	—	—	—	—	—	26,841,609	65,077	26,906,686	26,844,828	51,252	26,896,080	0.0
医師	8,975,975	1,127,055	10,103,029	8,897,233	1,205,702	10,102,935	0.0	12,292,194	264,616	12,556,810	11,938,538	313,883	12,252,421	△ 2.4
歯科医師	—	—	—	—	—	—	—	—	—	—	—	—	—	—
薬剤師	6,948,832	1,751,733	8,700,566	6,593,115	1,936,633	8,529,748	△ 2.0	8,339,651	538,044	8,877,695	8,078,039	498,535	8,576,575	△ 3.4
看護職員	2,968,086	632,007	3,600,093	2,993,499	666,239	3,659,738	1.7	3,170,381	626,002	3,796,383	3,205,813	637,569	3,843,382	1.2
看護補助職員	1,870,184	335,163	2,205,347	1,970,101	329,728	2,299,829	4.3	1,929,038	297,127	2,226,165	1,912,963	312,197	2,225,160	0.0
医療技術員	3,080,213	617,589	3,697,802	3,267,512	644,080	3,911,592	5.8	3,633,431	727,683	4,361,114	3,655,892	738,179	4,394,071	0.8
事務職員	2,379,285	495,612	2,874,897	2,419,379	511,843	2,931,223	2.0	2,511,199	435,799	2,946,998	2,524,601	445,205	2,969,806	0.8
技能労務員・労務員	1,894,601	227,190	2,121,791	2,105,207	252,333	2,357,540	11.1	2,100,353	243,846	2,344,199	2,127,921	238,576	2,366,497	1.0
その他職員	3,105,296	730,237	3,835,532	3,070,349	711,687	3,782,036	△ 1.4	2,196,847	248,791	2,445,638	2,250,753	252,418	2,503,171	2.4
役員	—	—	—	—	—	—	—	5,078,393	13,136	5,091,529	5,151,175	5,859	5,157,034	1.3

	入院診療収益なし													
	その他							全体						
	前々年(度)			前年(度)			金額の 伸び率	前々年(度)			前年(度)			金額の 伸び率
	平均給料 年(度)額(①)	賞与(②)	①+②	平均給料 年(度)額(①)	賞与(②)	①+②		平均給料 年(度)額(①)	賞与(②)	①+②	平均給料 年(度)額(①)	賞与(②)	①+②	
院長	14,806,100	1,069,552	15,875,652	14,451,716	1,257,491	15,709,206	△ 1.0	26,400,346	105,254	26,505,601	26,390,129	97,932	26,488,061	△ 0.1
医師	10,349,452	1,088,813	11,438,265	10,441,660	1,090,727	11,532,388	0.8	11,785,933	427,246	12,213,179	11,519,398	469,306	11,988,704	△ 1.8
歯科医師	—	—	—	—	—	—	—	—	—	—	—	—	—	—
薬剤師	*	*	*	*	*	*	—	7,715,333	872,884	8,588,216	7,511,068	850,740	8,361,808	△ 2.6
看護職員	3,709,928	935,470	4,645,398	3,994,844	926,653	4,921,497	5.9	3,160,243	637,643	3,797,886	3,203,109	651,776	3,854,885	1.5
看護補助職員	*	*	*	*	*	*	—	1,923,265	299,435	2,222,699	1,918,008	311,736	2,229,744	0.3
医療技術員	3,623,894	821,968	4,445,862	3,662,657	796,573	4,459,230	0.3	3,584,447	724,241	4,308,688	3,621,058	733,727	4,354,784	1.1
事務職員	3,476,972	642,307	4,119,280	3,235,931	673,643	3,909,574	△ 5.1	2,522,623	452,772	2,975,395	2,529,613	463,272	2,992,885	0.6
技能労務員・労務員	*	*	*	*	*	*	—	2,076,356	242,029	2,318,385	2,114,631	237,990	2,352,621	1.5
その他職員	2,934,077	407,790	3,341,867	2,983,870	417,208	3,401,078	1.8	2,350,900	326,462	2,677,362	2,393,003	327,947	2,720,950	1.6
役員	—	—	—	—	—	—	—	5,078,393	13,136	5,091,529	5,151,175	5,859	5,157,034	1.3

一般診療所 開設者別 (集計2)

(単位:円、%)

	全体													
	個人							医療法人						
	前々年(度)			前年(度)			金額の 伸び率	前々年(度)			前年(度)			金額の 伸び率
	平均給料 年(度)額(①)	賞与(②)	①+②	平均給料 年(度)額(①)	賞与(②)	①+②		平均給料 年(度)額(①)	賞与(②)	①+②	平均給料 年(度)額(①)	賞与(②)	①+②	
院長	—	—	—	—	—	—	—	28,050,405	75,924	28,126,330	27,880,505	63,396	27,943,901	△ 0.6
医師	8,975,975	1,127,055	10,103,029	8,897,233	1,205,702	10,102,935	0.0	12,880,766	294,292	13,175,057	12,582,253	323,430	12,905,683	△ 2.0
歯科医師	—	—	—	—	—	—	—	—	—	—	—	—	—	—
薬剤師	6,813,285	1,501,486	8,314,771	6,508,384	1,659,971	8,168,355	△ 1.8	8,850,473	705,476	9,555,949	8,667,857	667,673	9,335,529	△ 2.3
看護職員	2,981,133	626,681	3,607,814	3,006,706	660,617	3,667,323	1.6	3,205,533	654,843	3,860,377	3,240,454	663,741	3,904,194	1.1
看護補助職員	1,828,589	310,531	2,139,120	1,930,425	308,264	2,238,689	4.7	2,085,244	368,829	2,454,073	2,081,250	374,254	2,455,504	0.1
医療技術員	3,070,161	619,571	3,689,732	3,254,033	645,281	3,899,313	5.7	3,544,234	699,616	4,243,849	3,569,470	704,458	4,273,928	0.7
事務職員	2,367,243	486,615	2,853,858	2,409,827	504,545	2,914,372	2.1	2,533,870	453,465	2,987,335	2,546,506	464,775	3,011,281	0.8
技能労務員・労務員	1,937,516	223,524	2,161,040	2,119,736	244,857	2,364,593	9.4	2,172,229	270,573	2,442,801	2,218,906	277,005	2,495,910	2.2
その他職員	3,548,968	667,750	4,216,718	3,422,635	652,185	4,074,820	△ 3.4	2,312,009	314,990	2,626,998	2,354,819	322,577	2,677,396	1.9
役員	—	—	—	—	—	—	—	5,137,685	13,785	5,151,470	5,235,011	8,062	5,243,073	1.8

	全体													
	その他							全体						
	前々年(度)			前年(度)			金額の 伸び率	前々年(度)			前年(度)			金額の 伸び率
	平均給料 年(度)額(①)	賞与(②)	①+②	平均給料 年(度)額(①)	賞与(②)	①+②		平均給料 年(度)額(①)	賞与(②)	①+②	平均給料 年(度)額(①)	賞与(②)	①+②	
院長	14,724,991	1,253,271	15,978,262	14,512,950	1,388,868	15,901,818	△ 0.5	27,545,587	122,919	27,668,506	27,373,713	115,357	27,489,071	△ 0.6
医師	10,313,911	1,207,214	11,521,126	10,397,028	1,178,972	11,576,001	0.5	12,341,807	441,369	12,783,176	12,112,781	464,766	12,577,547	△ 1.6
歯科医師	—	—	—	—	—	—	—	—	—	—	—	—	—	—
薬剤師	*	*	*	*	*	*	—	8,174,030	886,620	9,060,650	8,028,152	869,659	8,897,811	△ 1.8
看護職員	3,588,765	970,362	4,559,127	3,865,120	987,007	4,852,126	6.4	3,195,801	664,668	3,860,469	3,239,175	676,491	3,915,666	1.4
看護補助職員	2,350,662	276,499	2,627,161	2,594,108	319,412	2,913,520	10.9	2,074,627	362,130	2,436,756	2,085,917	368,220	2,454,137	0.7
医療技術員	3,641,341	868,928	4,510,269	3,692,311	851,876	4,544,187	0.8	3,516,834	703,856	4,220,690	3,554,279	709,216	4,263,494	1.0
事務職員	3,356,678	627,098	3,983,776	3,140,983	653,455	3,794,438	△ 4.8	2,539,680	465,059	3,004,738	2,546,967	477,428	3,024,395	0.7
技能労務員・労務員	1,249,393	36,731	1,286,124	1,218,568	20,567	1,239,135	△ 3.7	2,119,853	258,060	2,377,913	2,171,407	264,436	2,435,843	2.4
その他職員	3,119,835	599,810	3,719,645	3,222,944	727,309	3,950,252	6.2	2,474,487	363,229	2,837,716	2,502,242	372,454	2,874,696	1.3
役員	—	—	—	—	—	—	—	5,137,685	13,785	5,151,470	5,235,011	8,062	5,243,073	1.8

歯科診療所 開設者別 (集計2)

(単位:円、%)

	個人							医療法人						
	前々年(度)			前年(度)			金額の伸び率	前々年(度)			前年(度)			金額の伸び率
	平均給料年(度)額(①)	賞与(②)	①+②	平均給料年(度)額(①)	賞与(②)	①+②		平均給料年(度)額(①)	賞与(②)	①+②	平均給料年(度)額(①)	賞与(②)	①+②	
院長	—	—	—	—	—	—	—	12,148,229	30,745	12,178,974	11,833,047	30,974	11,864,021	△ 2.6
歯科医師	5,605,368	583,566	6,188,934	5,878,116	556,630	6,434,747	4.0	5,633,344	122,524	5,755,868	5,854,571	205,690	6,060,261	5.3
歯科衛生士	2,216,643	287,141	2,503,784	2,320,359	295,135	2,615,494	4.5	2,818,948	349,657	3,168,605	2,840,439	342,133	3,182,571	0.4
歯科技工士	2,792,700	341,411	3,134,111	2,679,149	350,950	3,030,099	△ 3.3	3,429,896	366,013	3,795,909	3,270,856	345,017	3,615,873	△ 4.7
薬剤師	—	—	—	—	—	—	—	*	*	*	*	*	*	—
事務職員	2,205,833	309,875	2,515,708	2,207,848	296,328	2,504,176	△ 0.5	2,167,917	179,537	2,347,454	2,353,041	234,535	2,587,575	10.2
技能労務員・労務員	3,131,533	513,714	3,645,248	2,615,871	460,000	3,075,871	△ 15.6	1,720,151	146,038	1,866,189	1,986,236	143,077	2,129,313	14.1
その他の職員	1,761,379	222,285	1,983,665	1,762,195	220,881	1,983,076	0.0	1,909,887	154,561	2,064,448	1,907,511	179,933	2,087,444	1.1
役員	—	—	—	—	—	—	—	3,317,470	0	3,317,470	3,239,438	0	3,239,438	△ 2.4

	その他							全体						
	前々年(度)			前年(度)			金額の伸び率	前々年(度)			前年(度)			金額の伸び率
	平均給料年(度)額(①)	賞与(②)	①+②	平均給料年(度)額(①)	賞与(②)	①+②		平均給料年(度)額(①)	賞与(②)	①+②	平均給料年(度)額(①)	賞与(②)	①+②	
院長	—	—	—	—	—	—	—	12,148,229	30,745	12,178,974	11,833,047	30,974	11,864,021	△ 2.6
歯科医師	—	—	—	—	—	—	—	5,621,960	310,140	5,932,100	5,863,999	346,219	6,210,218	4.7
歯科衛生士	—	—	—	—	—	—	—	2,528,566	319,517	2,848,083	2,594,898	319,944	2,914,842	2.3
歯科技工士	—	—	—	—	—	—	—	3,316,479	361,634	3,678,113	3,174,251	345,985	3,520,236	△ 4.3
薬剤師	—	—	—	—	—	—	—	*	*	*	*	*	*	—
事務職員	—	—	—	—	—	—	—	2,189,235	252,819	2,442,055	2,269,429	270,119	2,539,548	4.0
技能労務員・労務員	—	—	—	—	—	—	—	2,344,131	308,589	2,652,720	2,278,335	290,103	2,568,438	△ 3.2
その他の職員	—	—	—	—	—	—	—	1,836,621	187,973	2,024,593	1,837,223	199,739	2,036,962	0.6
役員	—	—	—	—	—	—	—	3,317,470	0	3,317,470	3,239,438	0	3,239,438	△ 2.4

(注) 歯科診療所の給料・賞与については、当該施設に所属する職員に支給された金額を調査したものである。

保険薬局 開設者別（集計2）

（単位：円、％）

	個人							法人						
	前々年(度)			前年(度)			金額の伸比率	前々年(度)			前年(度)			金額の伸比率
	平均給料年(度)額(①)	賞与(②)	①+②	平均給料年(度)額(①)	賞与(②)	①+②		平均給料年(度)額(①)	賞与(②)	①+②	平均給料年(度)額(①)	賞与(②)	①+②	
管理薬剤師	—	—	—	—	—	—	—	6,757,462	808,546	7,566,008	6,858,125	808,671	7,666,796	1.3
薬剤師	4,431,454	682,991	5,114,445	4,444,555	635,697	5,080,252	△ 0.7	4,394,392	634,903	5,029,295	4,401,174	614,577	5,015,751	△ 0.3
事務職員	1,567,750	221,727	1,789,477	1,576,643	193,043	1,769,686	△ 1.1	2,131,248	386,730	2,517,977	2,167,359	383,002	2,550,361	1.3
技能労務員・労務員	—	—	—	—	—	—	—	1,571,584	106,354	1,677,939	1,543,217	147,679	1,690,896	0.8
その他の職員	1,692,952	166,706	1,859,658	1,722,623	186,889	1,909,512	2.7	1,985,114	202,620	2,187,734	1,934,657	240,142	2,174,799	△ 0.6
役員	—	—	—	—	—	—	—	5,153,445	70,051	5,223,496	5,183,343	70,478	5,253,821	0.6

	全体						
	前々年(度)			前年(度)			金額の伸比率
	平均給料年(度)額(①)	賞与(②)	①+②	平均給料年(度)額(①)	賞与(②)	①+②	
管理薬剤師	6,732,197	814,351	7,546,548	6,832,561	813,017	7,645,578	1.3
薬剤師	4,395,213	635,969	5,031,183	4,402,106	615,031	5,017,136	△ 0.3
事務職員	2,111,894	381,063	2,492,957	2,147,299	376,551	2,523,850	1.2
技能労務員・労務員	1,571,584	106,354	1,677,939	1,543,217	147,679	1,690,896	0.8
その他の職員	1,964,491	200,085	2,164,576	1,919,036	236,219	2,155,255	△ 0.4
役員	5,153,445	70,051	5,223,496	5,183,343	70,478	5,253,821	0.6

（注）保険薬局の給料・賞与については、当該施設に所属する職員に支給された金額を調査したものである。（以下同様）

保険薬局 店舗数別（集計2）

（単位：円、％）

	1店舗							2～5店舗						
	前々年(度)			前年(度)			金額の伸び率	前々年(度)			前年(度)			金額の伸び率
	平均給料年(度)額(①)	賞与(②)	①+②	平均給料年(度)額(①)	賞与(②)	①+②		平均給料年(度)額(①)	賞与(②)	①+②	平均給料年(度)額(①)	賞与(②)	①+②	
管理薬剤師	9,474,504	478,603	9,953,108	9,602,995	475,652	10,078,647	1.3	7,852,878	535,643	8,388,521	7,989,833	516,517	8,506,350	1.4
薬剤師	4,451,790	461,731	4,913,522	4,412,737	417,919	4,830,656	△ 1.7	4,845,006	510,737	5,355,743	4,832,376	491,901	5,324,277	△ 0.6
事務職員	2,298,642	336,049	2,634,691	2,434,885	375,022	2,809,907	6.7	2,095,196	357,252	2,452,448	2,149,521	362,949	2,512,470	2.4
技能労務員・労務員	—	—	—	—	—	—	—	1,446,066	51,735	1,497,801	1,386,754	67,569	1,454,323	△ 2.9
その他の職員	1,248,011	167,118	1,415,129	1,347,509	185,818	1,533,327	8.4	1,990,754	146,877	2,137,631	1,927,956	180,018	2,107,974	△ 1.4
役員	4,545,000	0	4,545,000	4,458,000	0	4,458,000	△ 1.9	5,239,278	13,726	5,253,004	5,297,179	22,950	5,320,128	1.3

	6～19店舗							20店舗以上						
	前々年(度)			前年(度)			金額の伸び率	前々年(度)			前年(度)			金額の伸び率
	平均給料年(度)額(①)	賞与(②)	①+②	平均給料年(度)額(①)	賞与(②)	①+②		平均給料年(度)額(①)	賞与(②)	①+②	平均給料年(度)額(①)	賞与(②)	①+②	
管理薬剤師	6,251,967	847,404	7,099,371	6,347,968	852,900	7,200,868	1.4	5,388,941	1,183,530	6,572,471	5,444,494	1,200,067	6,644,561	1.1
薬剤師	4,254,365	556,699	4,811,065	4,323,626	518,031	4,841,657	0.6	4,027,955	802,974	4,830,929	4,022,390	791,049	4,813,439	△ 0.4
事務職員	2,159,189	391,787	2,550,977	2,169,932	399,001	2,568,933	0.7	2,093,330	416,524	2,509,854	2,108,518	386,901	2,495,419	△ 0.6
技能労務員・労務員	*	*	*	*	*	*	—	—	—	—	—	—	—	—
その他の職員	2,042,999	359,314	2,402,312	1,991,069	396,835	2,387,903	△ 0.6	1,874,668	184,250	2,058,918	1,984,640	283,059	2,267,698	10.1
役員	5,331,620	466,966	5,798,586	5,264,306	404,750	5,669,056	△ 2.2	928,200	0	928,200	899,455	0	899,455	△ 3.1

	無回答							全体						
	前々年(度)			前年(度)			金額の伸び率	前々年(度)			前年(度)			金額の伸び率
	平均給料年(度)額(①)	賞与(②)	①+②	平均給料年(度)額(①)	賞与(②)	①+②		平均給料年(度)額(①)	賞与(②)	①+②	平均給料年(度)額(①)	賞与(②)	①+②	
管理薬剤師	4,167,317	825,331	4,992,647	4,279,886	850,672	5,130,558	2.8	6,732,197	814,351	7,546,548	6,832,561	813,017	7,645,578	1.3
薬剤師	2,990,064	460,069	3,450,133	2,869,428	440,616	3,310,043	△ 4.1	4,395,213	635,969	5,031,183	4,402,106	615,031	5,017,136	△ 0.3
事務職員	1,766,774	260,582	2,027,356	1,701,643	206,279	1,907,922	△ 5.9	2,111,894	381,063	2,492,957	2,147,299	376,551	2,523,850	1.2
技能労務員・労務員	—	—	—	—	—	—	—	1,571,584	106,354	1,677,939	1,543,217	147,679	1,690,896	0.8
その他の職員	—	—	—	—	—	—	—	1,964,491	200,085	2,164,576	1,919,036	236,219	2,155,255	△ 0.4
役員	—	—	—	—	—	—	—	5,153,445	70,051	5,223,496	5,183,343	70,478	5,253,821	0.6

(注)店舗数については、自施設を含む店舗数である。

(23) 資産・負債の状況

病院（集計1）

（1施設当たり資産・負債）

	一般病院			精神科病院			特定機能病院		
	金額		金額の 伸び率	金額		金額の 伸び率	金額		金額の 伸び率
	前々年(度)	前年(度)		前々年(度)	前年(度)		前々年(度)	前年(度)	
	千円	千円	%	千円	千円	%	千円	千円	%
I 流動資産	1,414,557	1,438,670	1.7	698,125	695,441	-0.4	7,648,480	7,619,140	-0.4
II 固定資産	3,529,654	3,493,587	-1.0	1,380,632	1,375,118	-0.4	27,652,812	27,530,234	-0.4
III 繰延資産	14,157	12,059	-14.8	10,798	21,068	95.1	0	0	—
IV 資産合計(I+II+III)	4,958,368	4,944,316	-0.3	2,089,555	2,091,627	0.1	35,301,292	35,149,374	-0.4
V 流動負債	930,102	975,954	4.9	227,715	218,937	-3.9	5,839,047	5,411,643	-7.3
VI 固定負債	2,400,091	2,371,208	-1.2	844,257	848,652	0.5	15,099,961	14,823,966	-1.8
（うち）長期借入金	1,555,736	1,506,889	-3.1	653,287	650,484	-0.4	9,739,995	9,656,997	-0.9
VII 負債合計(V+VI)	3,330,194	3,347,161	0.5	1,071,973	1,067,589	-0.4	20,939,008	20,235,609	-3.4
VIII 資本合計(IV-VII)	1,628,174	1,597,154	-1.9	1,017,582	1,024,038	0.6	14,362,284	14,913,764	3.8
施設数	858			184			75		
平均病床数	201			234			848		

病院（集計1）

（1施設当たり資産・負債）

	こども病院			歯科大学病院		
	金額		金額の 伸び率	金額		金額の 伸び率
	前々年(度)	前年(度)		前々年(度)	前年(度)	
	千円	千円	%	千円	千円	%
I 流動資産	5,317,884	5,237,784	-1.5	646,802	599,559	-7.3
II 固定資産	16,321,713	18,029,691	10.5	4,184,559	4,139,658	-1.1
III 繰延資産	71,826	68,182	-5.1	0	0	—
IV 資産合計(I+II+III)	21,711,423	23,335,657	7.5	4,831,360	4,739,217	-1.9
V 流動負債	3,122,534	3,248,055	4.0	221,341	226,846	2.5
VI 固定負債	11,939,044	13,646,609	14.3	686,194	662,879	-3.4
（うち）長期借入金	6,992,343	7,547,036	7.9	144,614	134,276	-7.1
VII 負債合計(V+VI)	15,061,579	16,894,664	12.2	907,535	889,725	-2.0
VIII 資本合計(IV-VII)	6,649,844	6,440,992	-3.1	3,923,826	3,849,493	-1.9
施設数	23			18		
平均病床数	443			37		

一般診療所（全体）（集計2）

（1施設当たり資産・負債）

	入院診療収益あり			入院診療収益なし						全体		
	金額		金額の伸び率	金額		金額の伸び率	(参考) 有床			金額		金額の伸び率
	前々年(度)	前年(度)		前々年(度)	前年(度)		前々年(度)	前年(度)	金額の伸び率	前々年(度)	前年(度)	
	千円	千円	%	千円	千円	%	千円	千円	%	千円	千円	%
I 流動資産	169,376	176,034	3.9	73,789	76,845	4.1	138,350	144,257	4.3	81,460	84,805	4.1
II 固定資産	211,790	212,884	0.5	68,079	68,141	0.1	127,682	130,503	2.2	79,612	79,757	0.2
III 繰延資産	3,120	3,363	7.8	749	819	9.3	3,585	7,744	116.0	939	1,023	8.9
IV 資産合計(I+II+III)	384,287	392,281	2.1	142,616	145,805	2.2	269,617	282,504	4.8	162,011	165,586	2.2
V 流動負債	52,145	51,216	-1.8	17,641	17,594	-0.3	34,319	34,632	0.9	20,410	20,293	-0.6
VI 固定負債	89,006	84,697	-4.8	27,757	26,940	-2.9	41,941	41,642	-0.7	32,672	31,575	-3.4
VII 負債合計(V+VI)	141,151	135,913	-3.7	45,398	44,534	-1.9	76,259	76,274	0.0	53,082	51,867	-2.3
VIII 資本合計(IV-VII)	243,136	256,368	5.4	97,219	101,271	4.2	193,358	206,230	6.7	108,929	113,718	4.4
施設数	89		-	1,020		-	25		-	1,109		-

歯科診療所（集計2）

（1施設当たり資産・負債）

	全体		
	金額		金額の伸び率
	前々年(度)	前年(度)	
	千円	千円	%
I 流動資産	23,324	24,057	3.1
II 固定資産	30,916	31,475	1.8
III 繰延資産	725	702	-3.2
IV 資産合計(I+II+III)	54,965	56,234	2.3
V 流動負債	9,496	9,327	-1.8
VI 固定負債	16,128	16,287	1.0
VII 負債合計(V+VI)	25,624	25,615	0.0
VIII 資本合計(IV-VII)	29,341	30,619	4.4
施設数	270		-
平均ユニット数	4	4	-

保険薬局（集計2）

（1施設当たり資産・負債）

	全体		
	金額		金額の伸び率
	前々年(度)	前年(度)	
	千円	千円	%
I 流動資産	52,186	51,351	-1.6
II 固定資産	22,212	22,431	1.0
III 繰延資産	359	459	27.9
IV 資産合計(I+II+III)	74,756	74,240	-0.7
V 流動負債	35,109	32,517	-7.4
VI 固定負債	11,300	11,371	0.6
VII 負債合計(V+VI)	46,410	43,888	-5.4
VIII 資本合計(IV-VII)	28,346	30,353	7.1
施設数	1,034		-
処方せん枚数	18,196	18,375	-

(24) キャッシュ・フローの状況

「キャッシュ・フロー計算書」を作成している病院（集計1）

（1施設当たり金額）

	一般病院			精神科病院			特定機能病院		
	金額		金額の 伸び率	金額		金額の 伸び率	金額		金額の 伸び率
	前々年(度)	前年(度)		前々年(度)	前年(度)		前々年(度)	前年(度)	
	千円	千円	%	千円	千円	%	千円	千円	%
1 業務活動によるキャッシュ・フロー	382,163	362,096	5.5	95,441	94,692	0.8	3,163,931	3,248,722	-2.6
2 投資活動によるキャッシュ・フロー	-339,056	-368,041	-7.9	-80,235	-42,890	87.1	-2,999,705	-2,072,396	44.7
3 財務活動によるキャッシュ・フロー	-60,737	68,326	-188.9	-16,811	-35,775	-53.0	-228,057	-753,970	-69.8
（うち）短期借入による収入	454,093	430,406	5.5	119,169	108,134	10.2	165,000	142,778	15.6
（うち）長期借入による収入	235,005	314,473	-25.3	76,778	120,600	-36.3	1,411,929	917,199	53.9
（うち）短期借入金の返済による支出	-472,862	-398,521	18.7	-125,666	-111,971	12.2	-194,214	-165,869	17.1
（うち）長期借入金の返済による支出	-316,245	-303,567	4.2	-92,397	-148,344	-37.7	-1,337,943	-1,433,870	-6.7
4 現金等の増加額（又は減少額）	-17,630	62,382	-128.3	-1,604	16,028	-110.0	-63,831	422,355	-115.1
5 現金等の期首残高	838,190	820,559	2.1	312,635	311,031	0.5	5,079,160	5,015,330	1.3
6 現金等の期末残高	820,559	882,941	-7.1	311,031	327,059	-4.9	5,015,330	5,437,685	-7.8
施設数	290		-	26		-	9		-
平均病床数	266	266	-	238	238	-	743	741	-

「キャッシュ・フロー計算書」を作成している病院（集計1）

（1施設当たり金額）

	こども病院			歯科大学病院		
	金額		金額の 伸び率	金額		金額の 伸び率
	前々年(度)	前年(度)		前々年(度)	前年(度)	
	千円	千円	%	千円	千円	%
1 業務活動によるキャッシュ・フロー	1,425,436	1,364,342	4.5	*	*	-
2 投資活動によるキャッシュ・フロー	-994,846	-684,979	45.2	*	*	-
3 財務活動によるキャッシュ・フロー	-443,844	-494,141	-10.2	*	*	-
（うち）短期借入による収入	206,015	274,032	-24.8	*	*	-
（うち）長期借入による収入	476,880	576,833	-17.3	*	*	-
（うち）短期借入金の返済による支出	-209,352	-193,730	8.1	*	*	-
（うち）長期借入金の返済による支出	-815,350	-954,892	-14.6	*	*	-
4 現金等の増加額（又は減少額）	-13,254	185,223	-107.2	*	*	-
5 現金等の期首残高	2,556,140	2,542,885	0.5	*	*	-
6 現金等の期末残高	2,542,885	2,728,108	-6.8	*	*	-
施設数	14		-	*	*	-
平均病床数	518	518	-	*	*	-

キャッシュ・フロー8分類の各割合（集計1）

	①		②		③		④		⑤		⑥		⑦		⑧	
1 業務活動によるキャッシュ・フロー	+		+		+		+		-		-		-		-	
2 投資活動によるキャッシュ・フロー	+		-		+		-		+		-		+		-	
3 財務活動によるキャッシュ・フロー	+		-		-		+		+		+		-		-	
	前々年(度)	前年(度)	前々年(度)	前年(度)	前々年(度)	前年(度)	前々年(度)	前年(度)	前々年(度)	前年(度)	前々年(度)	前年(度)	前々年(度)	前年(度)	前々年(度)	前年(度)
施設数	11	9	171	160	30	34	69	78	8	8	33	28	10	10	8	13
構成比	3.2%	2.6%	50.3%	47.1%	8.8%	10.0%	20.3%	22.9%	2.4%	2.4%	9.7%	8.2%	2.9%	2.9%	2.4%	3.8%

(注)「キャッシュ・フロー計算書」を作成している病院に限る。

「キャッシュ・フロー計算書」を作成していない病院（集計1）

(1施設当たり金額)

	一般病院			精神科病院			特定機能病院		
	金額		金額の 伸び率	金額		金額の 伸び率	金額		金額の 伸び率
	前々年(度)	前年(度)		前々年(度)	前年(度)		前々年(度)	前年(度)	
	千円	千円	%	千円	千円	%	千円	千円	%
1 短期借入による収入	185,974	180,134	-3.1	167,173	141,863	-15.1	120,770	151,512	25.5
2 長期借入による収入	243,379	221,876	-8.8	164,506	141,672	-13.9	1,452,037	1,819,273	25.3
3 短期借入金の返済による支出	130,072	143,243	10.1	102,058	129,617	27.0	94,830	146,718	54.7
4 長期借入金の返済による支出	172,007	187,054	8.7	127,861	120,743	-5.6	1,141,864	1,187,187	4.0
施設数	365		—	117		—	54		—
平均病床数	166	165	—	242	241	—	833	833	—

「キャッシュ・フロー計算書」を作成していない病院（集計1）

(1施設当たり金額)

	こども病院			歯科大学病院		
	金額		金額の 伸び率	金額		金額の 伸び率
	前々年(度)	前年(度)		前々年(度)	前年(度)	
	千円	千円	%	千円	千円	%
1 短期借入による収入	0	0	—	0	0	—
2 長期借入による収入	3,593,502	5,570,874	55.0	7,553	3,967	-47.5
3 短期借入金の返済による支出	83,125	133,125	60.2	0	0	—
4 長期借入金の返済による支出	498,619	519,338	4.2	335,245	270,156	-19.4
施設数	4		—	3		—
平均病床数	318	357	—	48	48	—

税引後総損益差額、減価償却費(設備費補助相当分を除く)、長期借入金返済額及び長期借入金収入の状況(集計1)

(1施設当たり金額)

	一般病院			精神科病院			特定機能病院		
	金額		金額の 伸び率	金額		金額の 伸び率	金額		金額の 伸び率
	前々年(度)	前年(度)		前々年(度)	前年(度)		前々年(度)	前年(度)	
	千円	千円	%	千円	千円	%	千円	千円	%
税引後総損益差額+減価償却費(設備費補助相当分を除く)-長期借入金返済額	160,693	165,172	2.8	167,730	146,672	-12.6	3,617,846	3,855,114	6.6
税引後総損益差額+減価償却費(設備費補助相当分を除く)-長期借入金返済額+長期借入金収入	409,846	429,008	4.7	310,461	284,513	-8.4	5,103,002	5,545,520	8.7
施設数	652		-	143		-	63		-
平均病床数	211	211	-	242	240	-	820	820	-

(1施設当たり金額)

	こども病院			歯科大学病院		
	金額		金額の 伸び率	金額		金額の 伸び率
	前々年(度)	前年(度)		前々年(度)	前年(度)	
	千円	千円	%	千円	千円	%
税引後総損益差額+減価償却費(設備費補助相当分を除く)-長期借入金返済額	159,851	93,281	-41.6	-407,057	-544,153	-33.7
税引後総損益差額+減価償却費(設備費補助相当分を除く)-長期借入金返済額+長期借入金収入	1,333,917	1,779,901	33.4	-450,209	-541,177	-20.2
施設数	18		-	4		-
平均病床数	473	482	-	51	51	-

(25) 設備投資額の状況

病院（集計1）

（1施設当たり設備投資額）

	一般病院			精神科病院			特定機能病院		
	金額		金額の 伸び率	金額		金額の 伸び率	金額		金額の 伸び率
	前々年(度)	前年(度)		前々年(度)	前年(度)		前々年(度)	前年(度)	
	千円	千円	%	千円	千円	%	千円	千円	%
I 設備投資額	291,004	265,726	-8.7	125,365	98,966	-21.1	3,170,125	2,453,071	-22.6
1. 建物(建物附属設備を含む)	129,561	122,198	-5.7	98,519	70,255	-28.7	1,420,079	991,130	-30.2
2. 医療機器	87,871	87,273	-0.7	5,606	3,977	-29.1	950,038	948,636	-0.1
うちリース分	8,436	8,383	-0.6	677	597	-11.8	102,755	120,806	17.6
3. 調剤用機器	1,026	1,127	9.8	813	392	-51.8	16,431	3,531	-78.5
うちリース分	80	106	32.5	24	151	529.2	1,432	0	-100.0
4. 医療情報システム用機器	29,059	20,059	-31.0	2,334	2,124	-9.0	294,324	256,990	-12.7
うちリース分	9,681	1,884	-80.5	320	130	-59.4	170,142	165,794	-2.6
II 設備投資額のうち消費税課税対象の投資額	261,530	242,669	-7.2	123,666	96,580	-21.9	2,819,895	2,293,059	-18.7
施設数	791	—	—	166	—	—	80	—	—
平均病床数	202	202	—	235	233	—	840	840	—

病院（集計1）

（1施設当たり設備投資額）

	こども病院			歯科大学病院		
	金額		金額の 伸び率	金額		金額の 伸び率
	前々年(度)	前年(度)		前々年(度)	前年(度)	
	千円	千円	%	千円	千円	%
I 設備投資額	1,588,117	2,067,338	30.2	238,896	162,958	-31.8
1. 建物(建物附属設備を含む)	925,349	1,192,685	28.9	135,180	70,893	-47.6
2. 医療機器	394,589	615,344	55.9	42,552	60,898	43.1
うちリース分	4,647	4,416	-5.0	290	141	-51.4
3. 調剤用機器	1,248	9,330	647.6	210	429	104.3
うちリース分	46	0	-100.0	0	0	—
4. 医療情報システム用機器	224,846	143,934	-36.0	51,244	24,351	-52.5
うちリース分	142,706	53,086	-62.8	22,310	0	-100.0
II 設備投資額のうち消費税課税対象の投資額	1,562,831	2,049,045	31.1	201,161	148,922	-26.0
施設数	23	—	—	16	—	—
平均病床数	446	450	—	38	38	—

一般診療所(全体) (集計2)

(1施設当たり設備投資額)

	入院診療収益あり			入院診療収益なし						全体		
	金額		金額の 伸び率	金額		金額の 伸び率	(参考) 有床			金額		金額の 伸び率
	前々年(度)	前年(度)		前々年(度)	前年(度)		金額		金額の 伸び率	前々年(度)	前年(度)	
	千円	千円	千円	千円	千円	千円	千円	千円		千円	千円	
I 設備投資額	12,625	16,259	28.8	4,122	3,927	-4.7	9,055	7,421	-18.0	4,738	4,820	1.7
1. 建物(建物附属設備を含む)	6,198	9,969	60.8	1,136	1,112	-2.1	1,101	1,702	54.6	1,503	1,753	16.6
2. 医療機器	3,205	3,660	14.2	1,317	1,381	4.9	6,993	3,605	-48.4	1,454	1,546	6.3
うちリース分	292	588	101.4	242	235	-2.9	3,178	725	-77.2	246	261	6.1
3. 調剤用機器	19	19	0.0	6	8	33.3	0	0	-	7	9	28.6
うちリース分	19	12	-36.8	1	0	-100.0	0	0	-	2	1	-50.0
4. 医療情報システム用機器	425	244	-42.6	274	288	5.1	212	630	197.2	285	285	0.0
うちリース分	216	38	-82.4	64	117	82.8	0	77	-	75	112	49.3
II 設備投資額のうち消費税課税対象の投資額	12,064	14,914	23.6	3,664	3,633	-0.8	9,055	7,421	-18.0	4,272	4,450	4.2
施設数	70		-	897		-	20		-	967		-

歯科診療所 (集計2)

(1施設当たり設備投資額)

	全体		
	金額		金額の 伸び率
	前々年(度)	前年(度)	
	千円	千円	%
I 設備投資額	1,978	2,382	20.4
1. 建物(建物附属設備を含む)	607	392	-35.4
2. 医療機器	778	993	27.6
うちリース分	3	60	1,900.0
3. 調剤用機器	4	0	-100.0
うちリース分	0	0	-
4. 医療情報システム用機器	96	142	47.9
うちリース分	66	41	-37.9
II 設備投資額のうち消費税課税対象の投資額	1,878	2,216	18.0
施設数	226		-
平均ユニット数	4	4	-

保険薬局 (集計2)

(1施設当たり設備投資額)

	全体		
	金額		金額の 伸び率
	前々年(度)	前年(度)	
	千円	千円	%
I 設備投資額	1,938	1,914	-1.2
1. 建物(建物附属設備を含む)	679	738	8.7
2. 医療機器	9	4	-55.6
うちリース分	2	1	-50.0
3. 調剤用機器	423	312	-26.2
うちリース分	92	77	-16.3
4. 医療情報システム用機器	191	177	-7.3
うちリース分	77	66	-14.3
II 設備投資額のうち消費税課税対象の投資額	1,630	1,640	0.6
施設数	946		-
処方せん枚数	18,051	18,328	-

(26) 税金の状況

病院（集計1）

（1施設当たり費用）

	法人・その他								
	一般病院			精神科病院			特定機能病院		
	金額		金額の 伸び率	金額		金額の 伸び率	金額		金額の 伸び率
	前々年(度)	前年(度)		前々年(度)	前年(度)		前々年(度)	前年(度)	
法人税	千円 6,507	千円 6,636	% 2.0	千円 7,827	千円 7,320	% -6.5	千円 1,545	千円 1,333	% -13.7
住民税	2,264	2,121	-6.3	1,206	1,234	2.3	1	1	0.0
事業税	460	459	-0.2	180	184	2.2	662	574	-13.3
施設数	870		—	186		—	81		—
平均病床数	201	201	—	235	233	—	840	840	—

病院（集計1）

（1施設当たり費用）

	法人・その他					
	こども病院			歯科大学病院		
	金額		金額の 伸び率	金額		金額の 伸び率
	前々年(度)	前年(度)		前々年(度)	前年(度)	
法人税	千円 984	千円 511	% -48.1	千円 58	千円 57	% -1.7
住民税	9,378	10,267	9.5	1	1	0.0
事業税	19	0	-100.0	29	27	-6.9
施設数	24		—	18		—
平均病床数	440	444	—	37	37	—

一般診療所（集計2）

（1施設当たり費用）

	医療法人・その他												
	入院診療収益あり			入院診療収益なし						全体			
	金額		金額の伸び率	金額		金額の伸び率	(参考) 有床			金額		金額の伸び率	
	前々年(度)	前年(度)		前々年(度)	前年(度)		前々年(度)	前年(度)	金額の伸び率	前々年(度)	前年(度)		
千円	千円	%	千円	千円	%	千円	千円	%	千円	千円	%		
法人税	2,751	2,751	0.0	1,500	1,500	0.0	2,233	1,297	-41.9	1,621	1,585	-2.2	
住民税	593	535	-9.8	331	297	-10.3	475	277	-41.7	356	320	-10.1	
事業税	297	184	-38.0	68	76	11.8	154	80	-48.1	90	86	-4.4	
施設数	88		—	819		—	25			—	907		—

歯科診療所（集計2）

（1施設当たり費用）

	医療法人・その他		
	金額		金額の伸び率
	前々年(度)	前年(度)	
千円	千円	%	
法人税	461	510	10.6
住民税	148	153	3.4
事業税	50	55	10.0
施設数	109		—
平均ユニット数	4	4	—

保険薬局（集計2）

（1施設当たり費用）

	法人		
	金額		金額の伸び率
	前々年(度)	前年(度)	
千円	千円	%	
法人税	1,652	1,339	-18.9
住民税	389	332	-14.7
事業税	565	477	-15.6
施設数	1,028		—
処方せん枚数	18,385	18,678	—

(27) 損益率等の分布

① 損益率

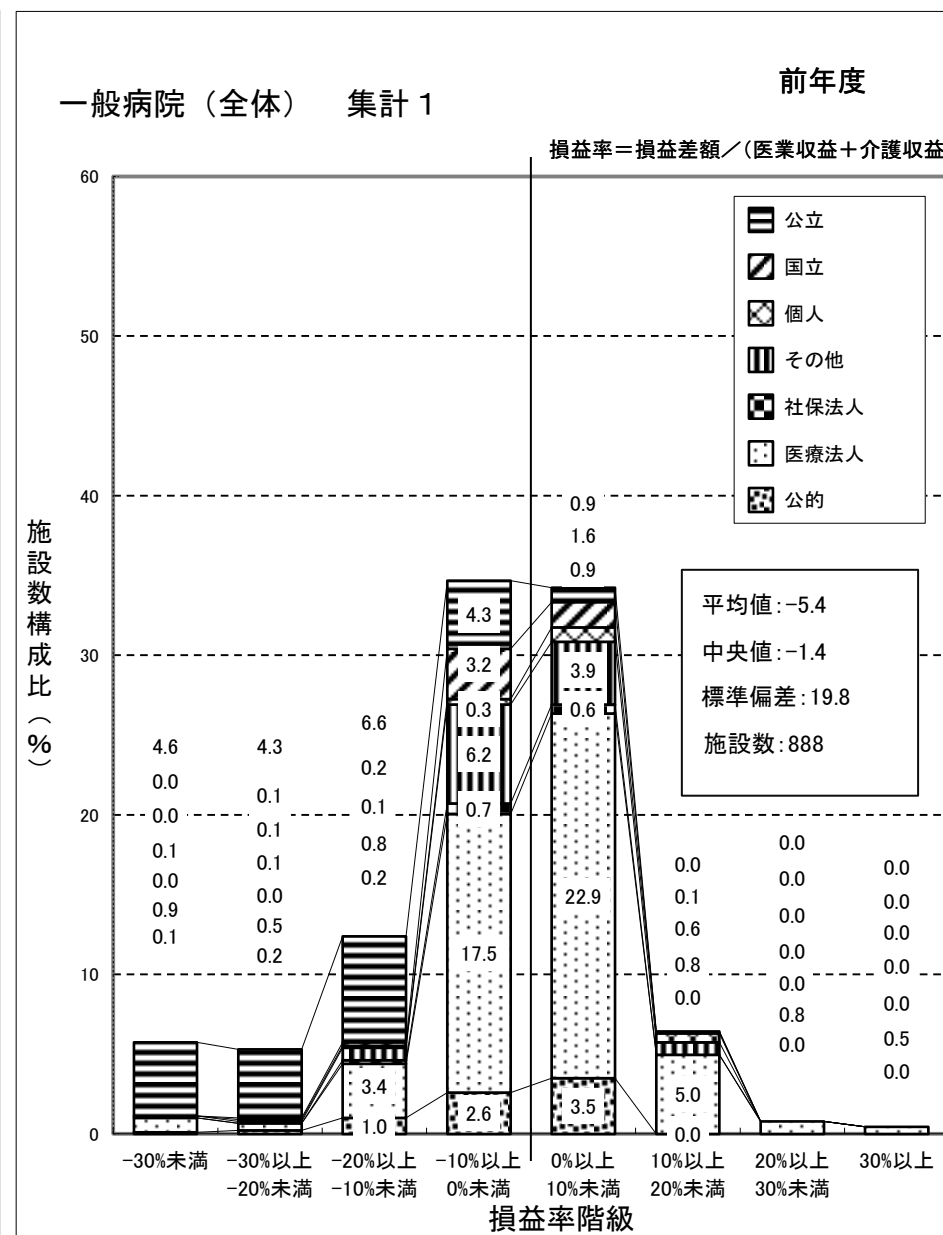
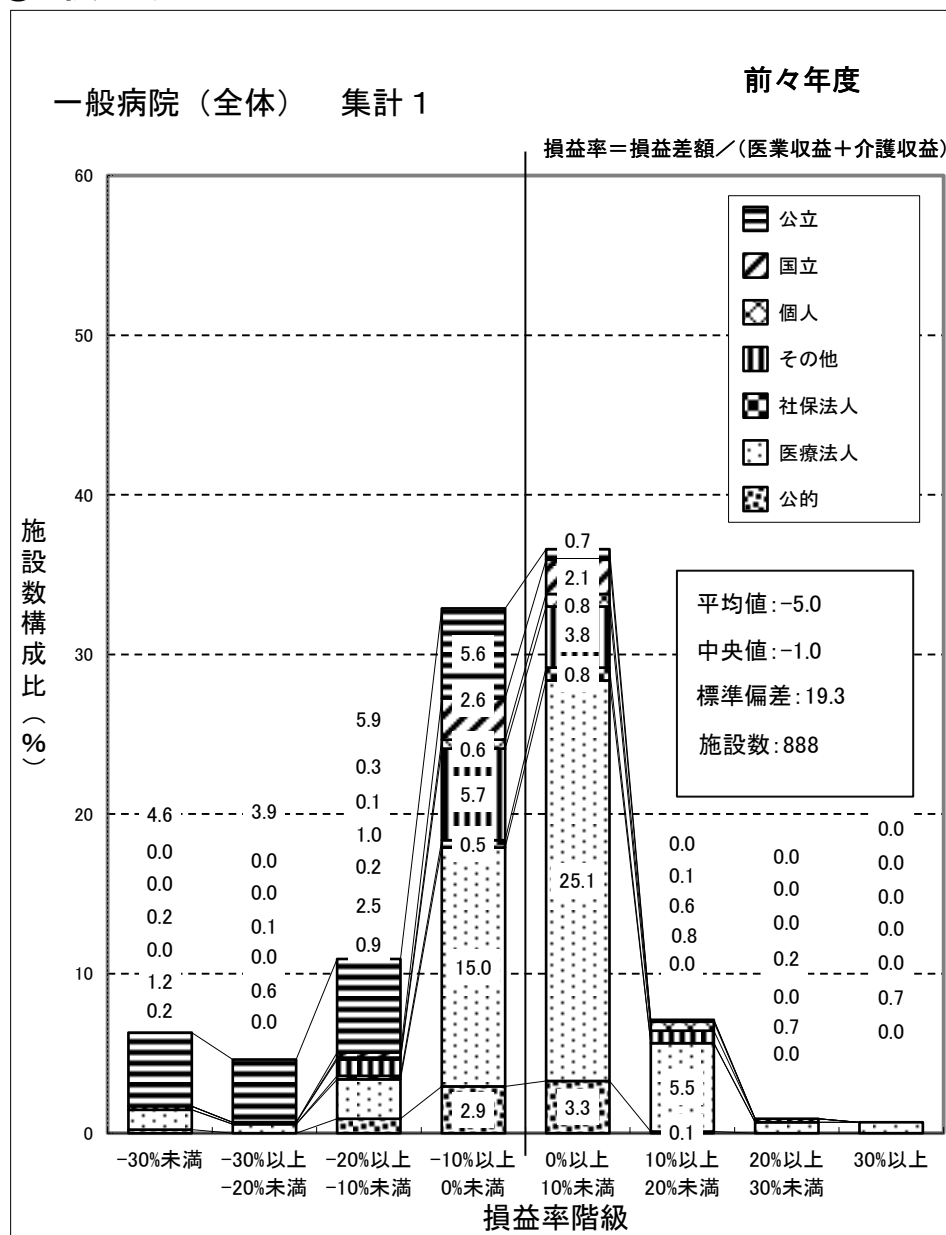

一般病院（国公立） 集計 1

前々年度

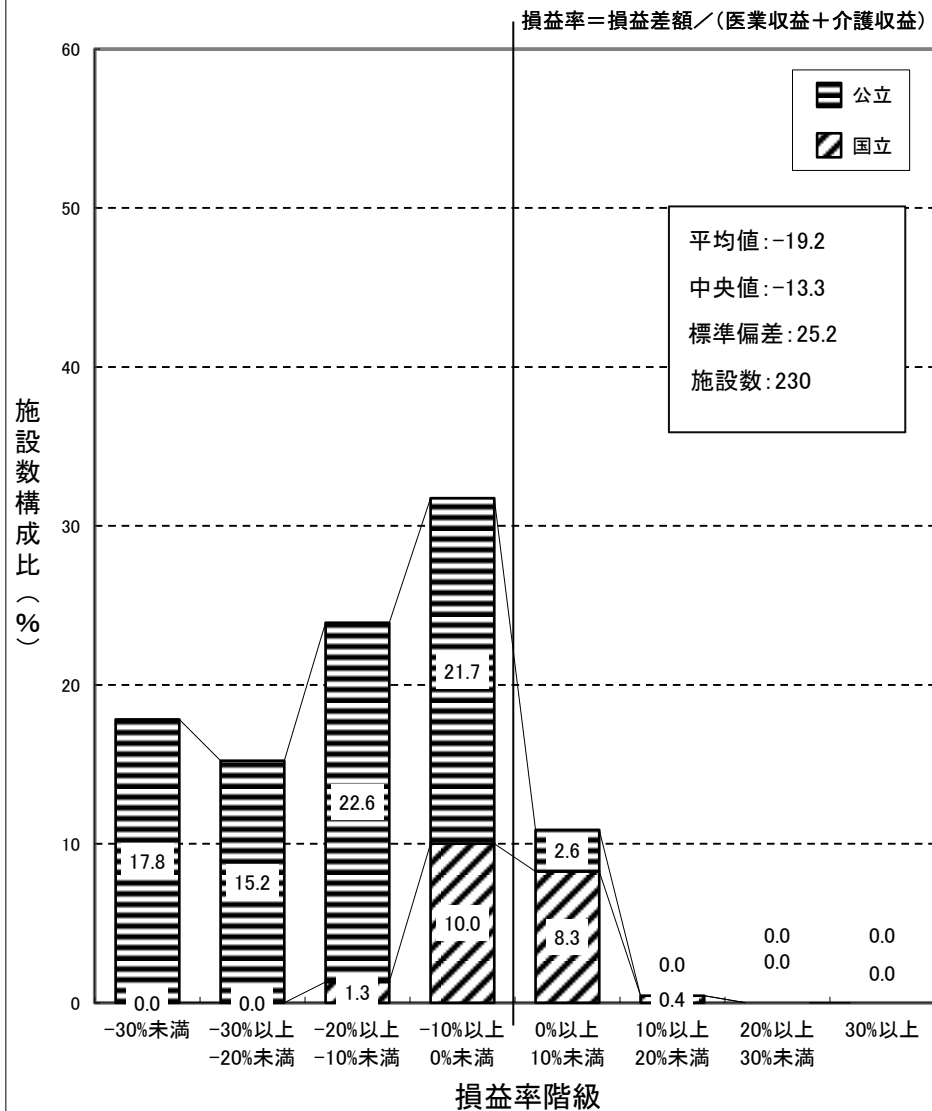

一般病院（国公立） 集計 1

前年度

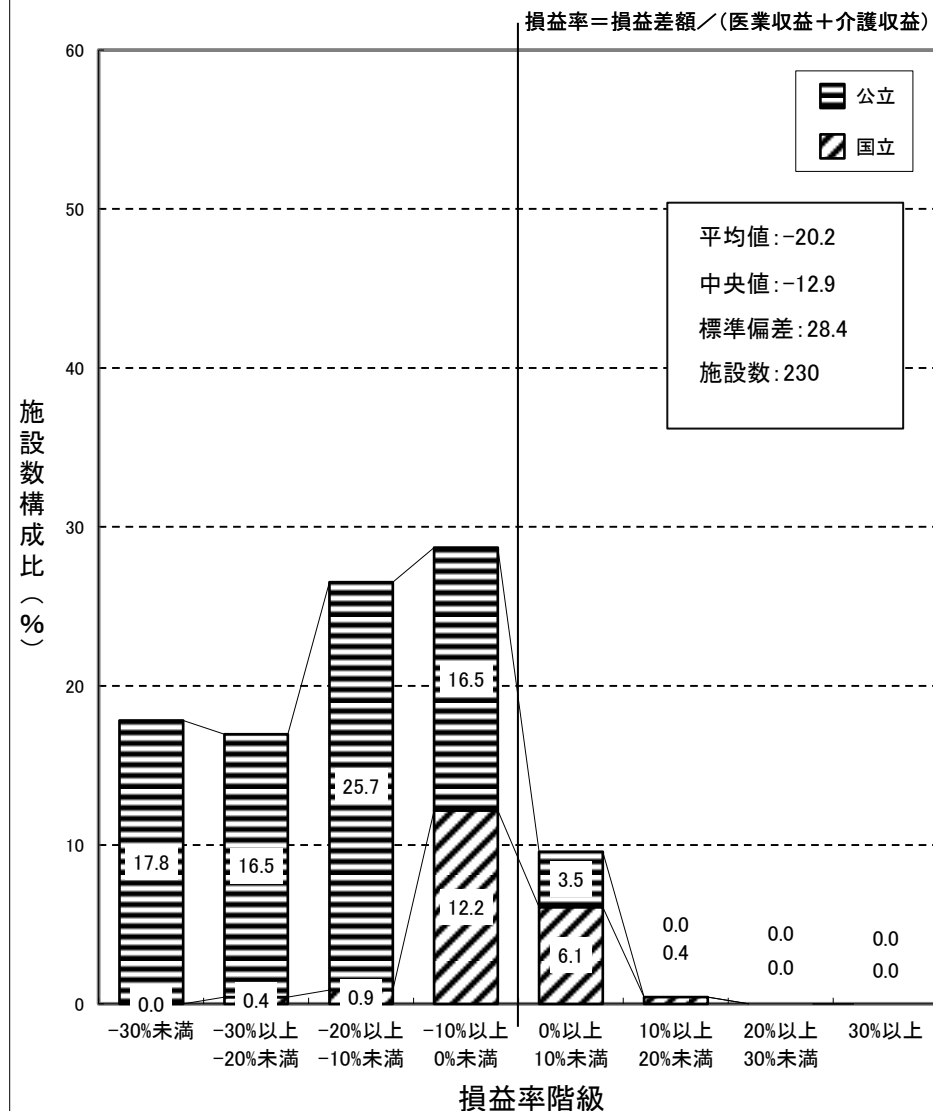

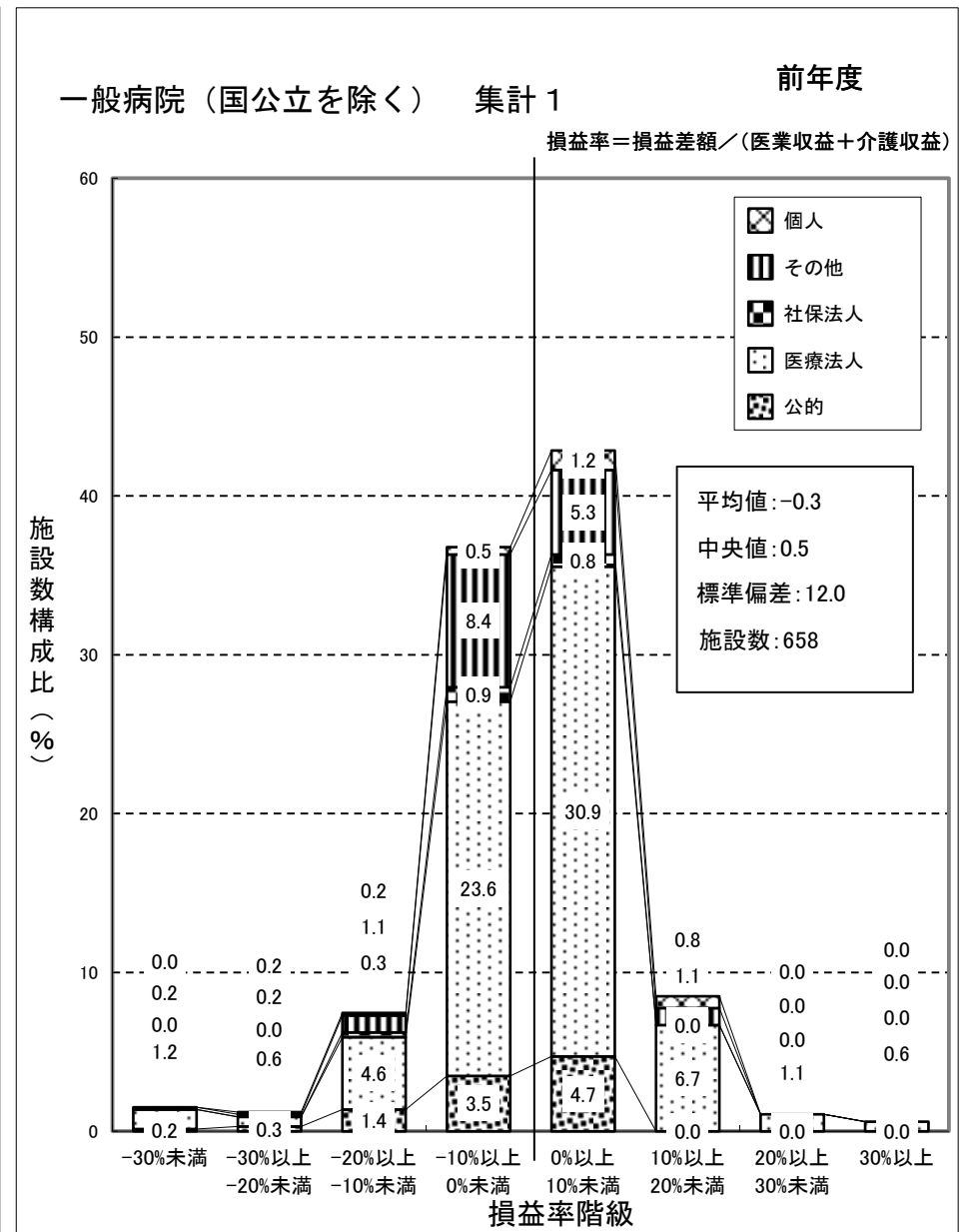
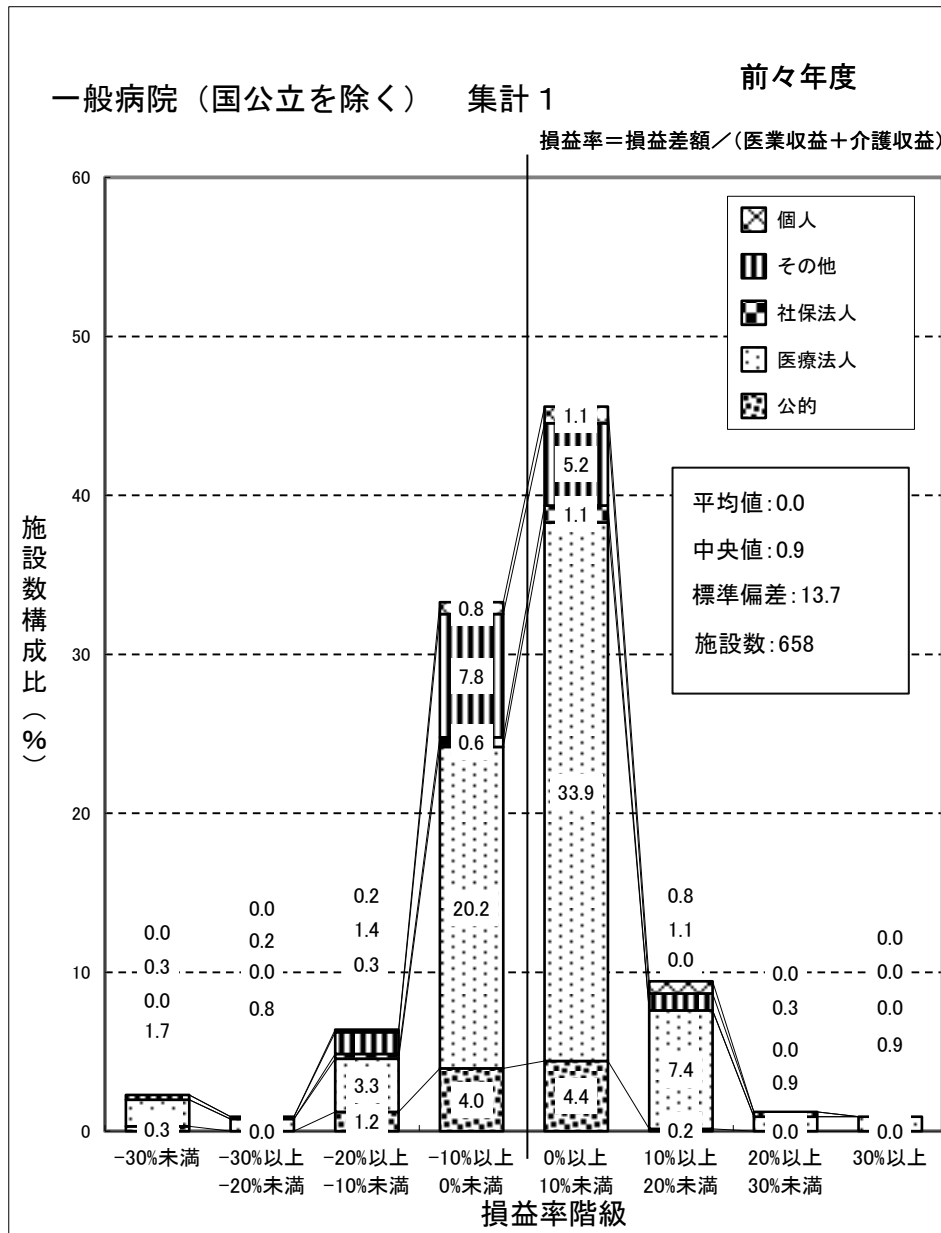

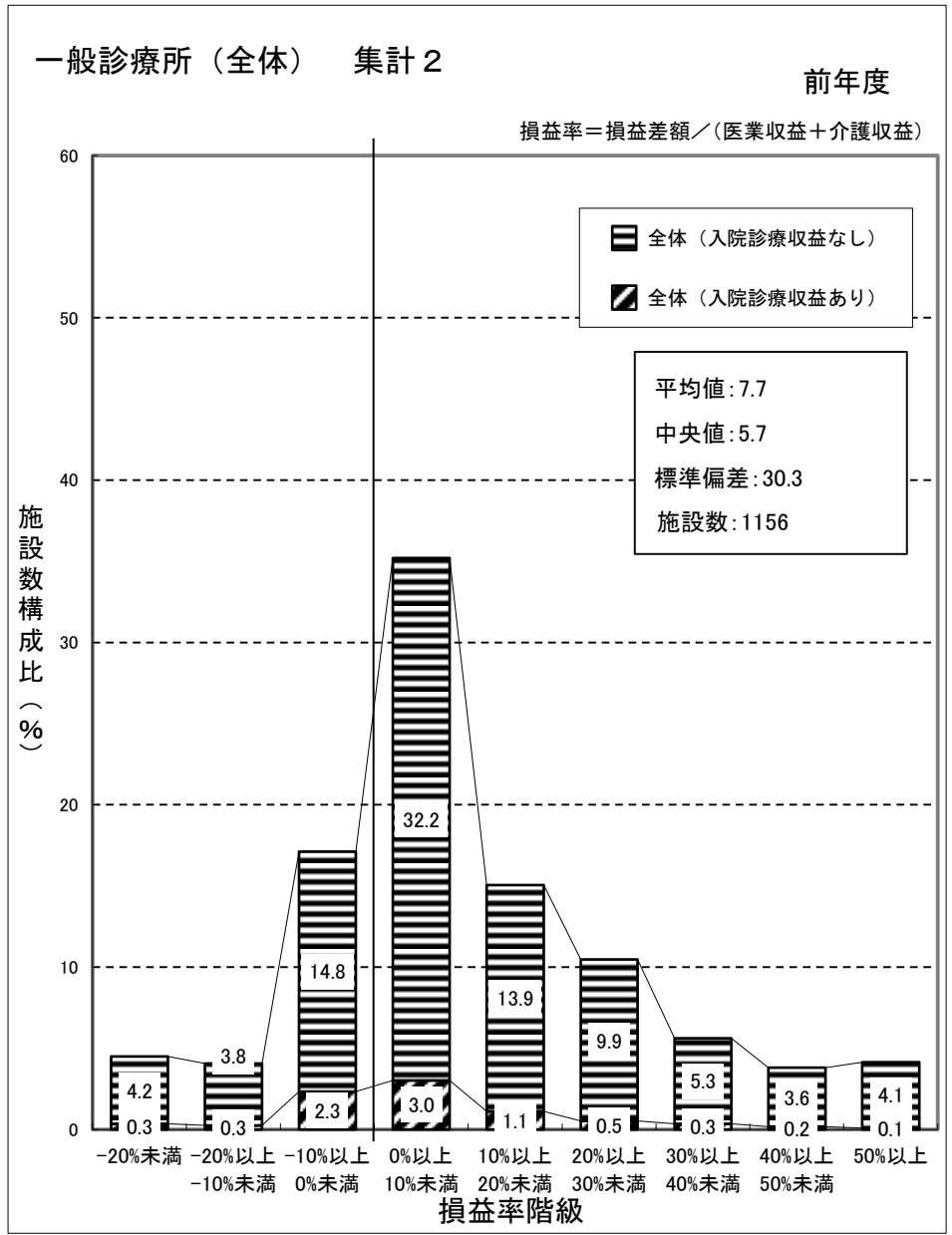
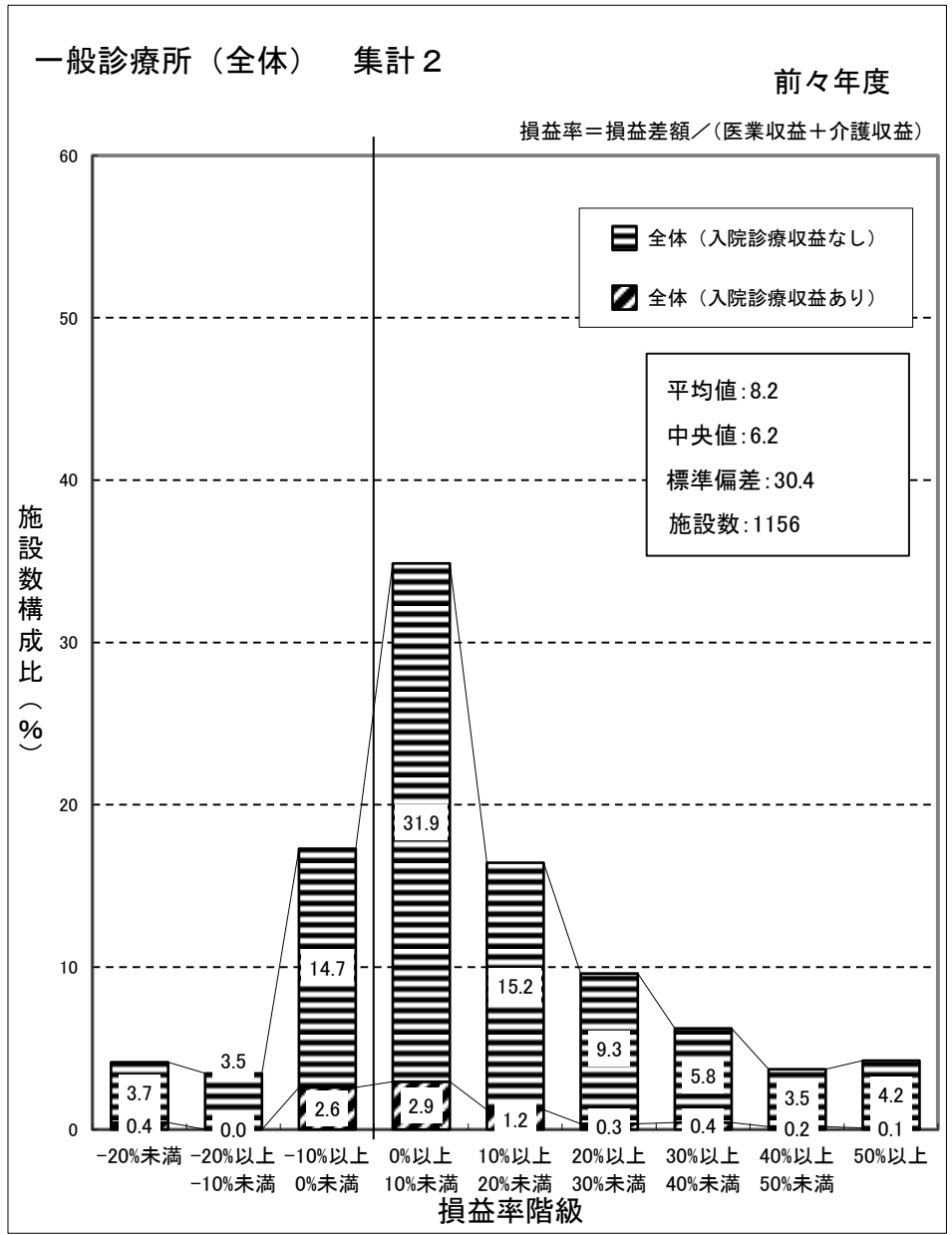

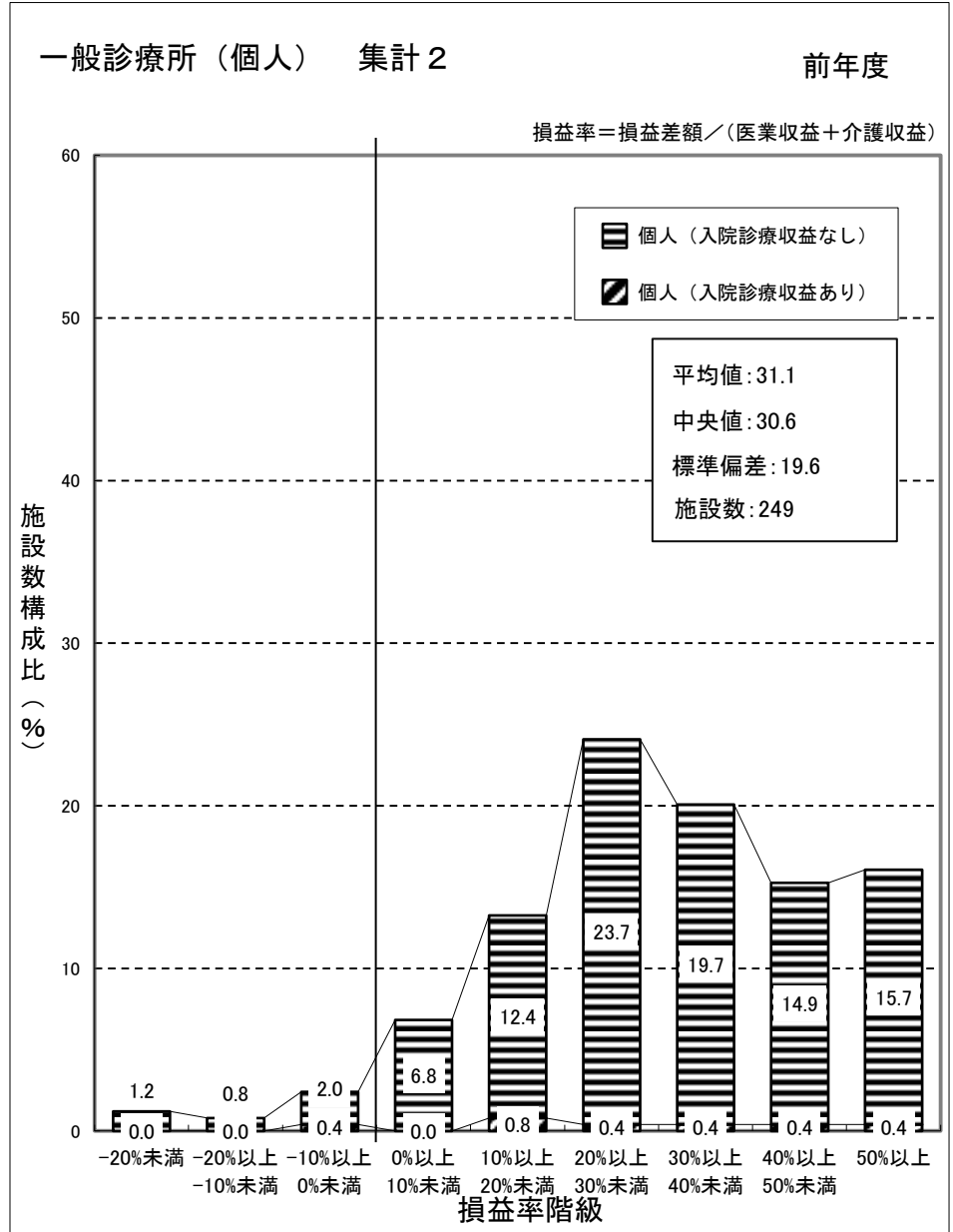
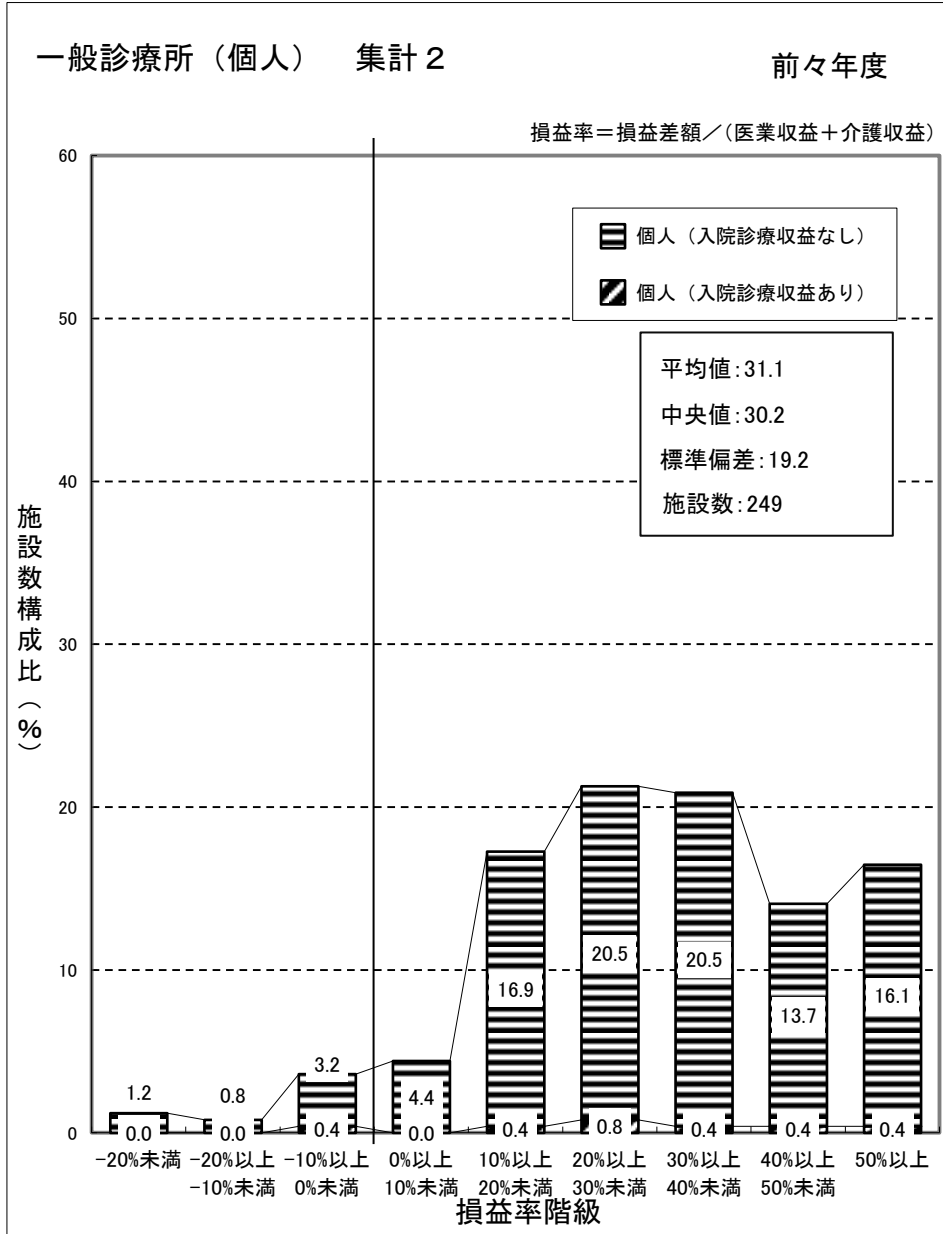

(注) 個人立の一般診療所の損益差額からは、開設者の報酬となる部分以外に、建物、設備について現存物の価値以上の改善を行うための内部資金に充てられることが考えられる。

一般診療所（医療法人） 集計 2

前々年度

損益率 = 損益差額 / (医業収益 + 介護収益)

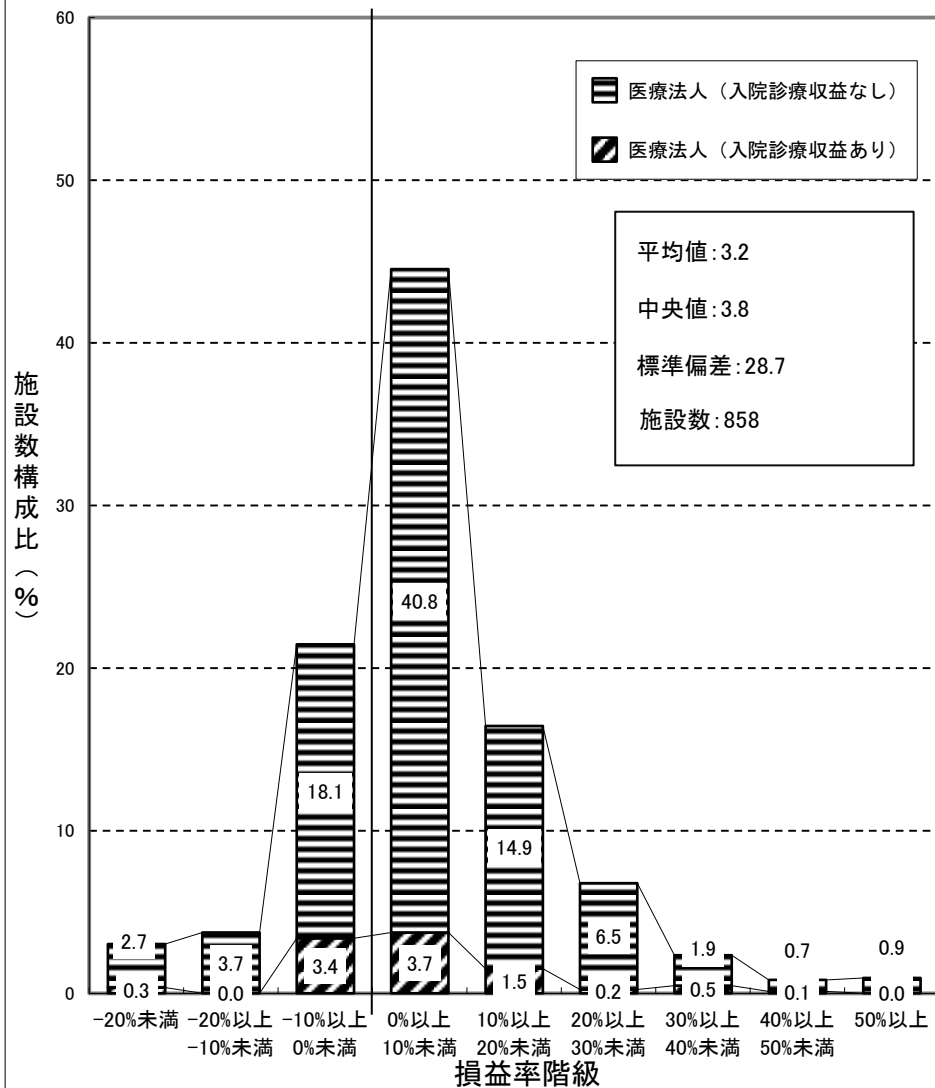

一般診療所（医療法人） 集計 2

前年度

損益率 = 損益差額 / (医業収益 + 介護収益)

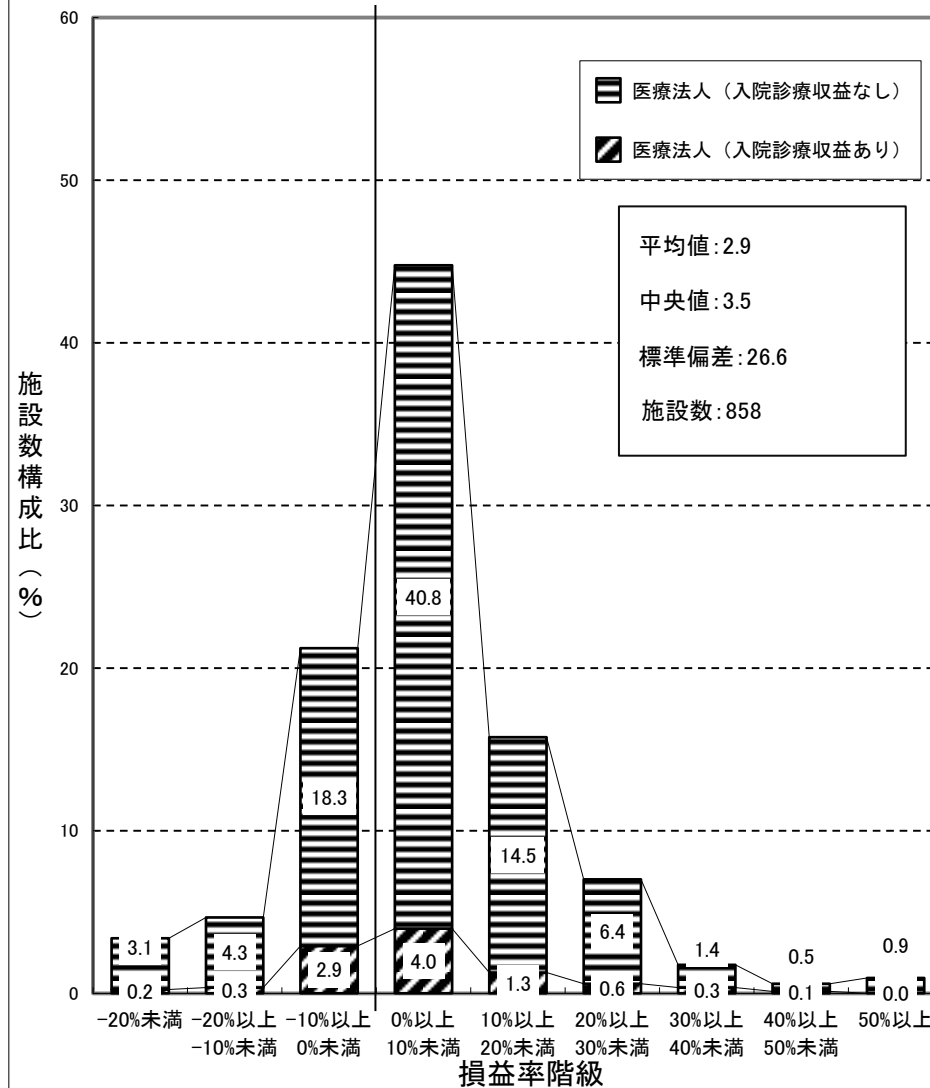

一般診療所（その他） 集計2

前々年度

損益率 = 損益差額 / (医業収益 + 介護収益)

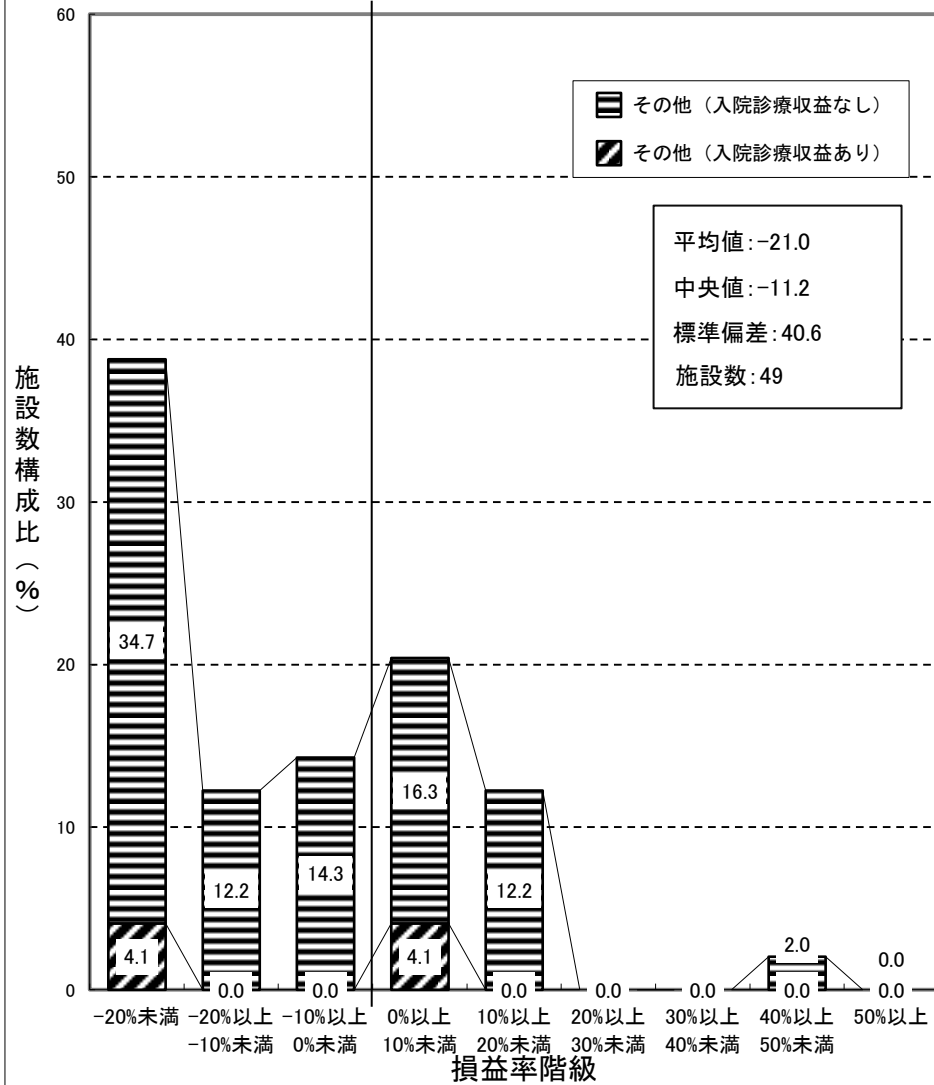

一般診療所（その他） 集計2

前年度

損益率 = 損益差額 / (医業収益 + 介護収益)

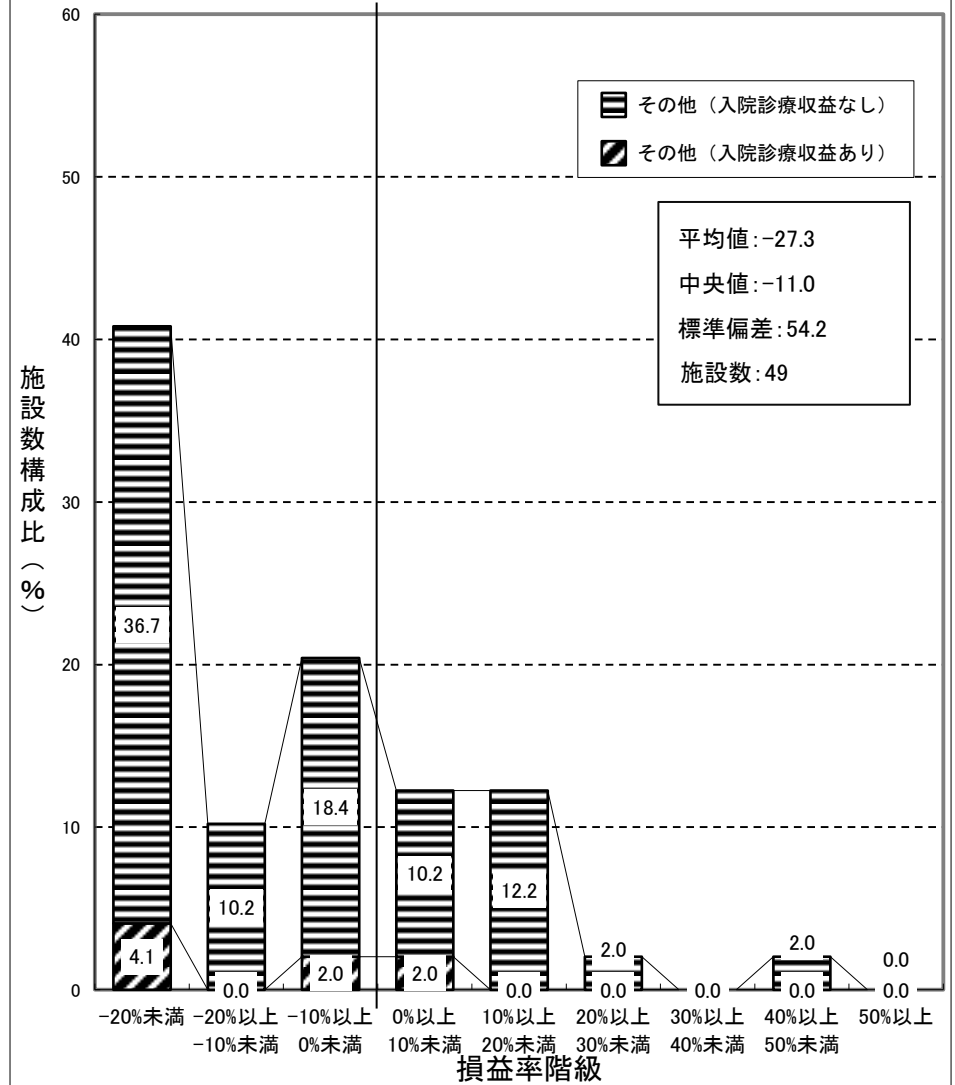

歯科診療所 集計 2

前々年度

損益率 = 損益差額 / (医業収益 + 介護収益)

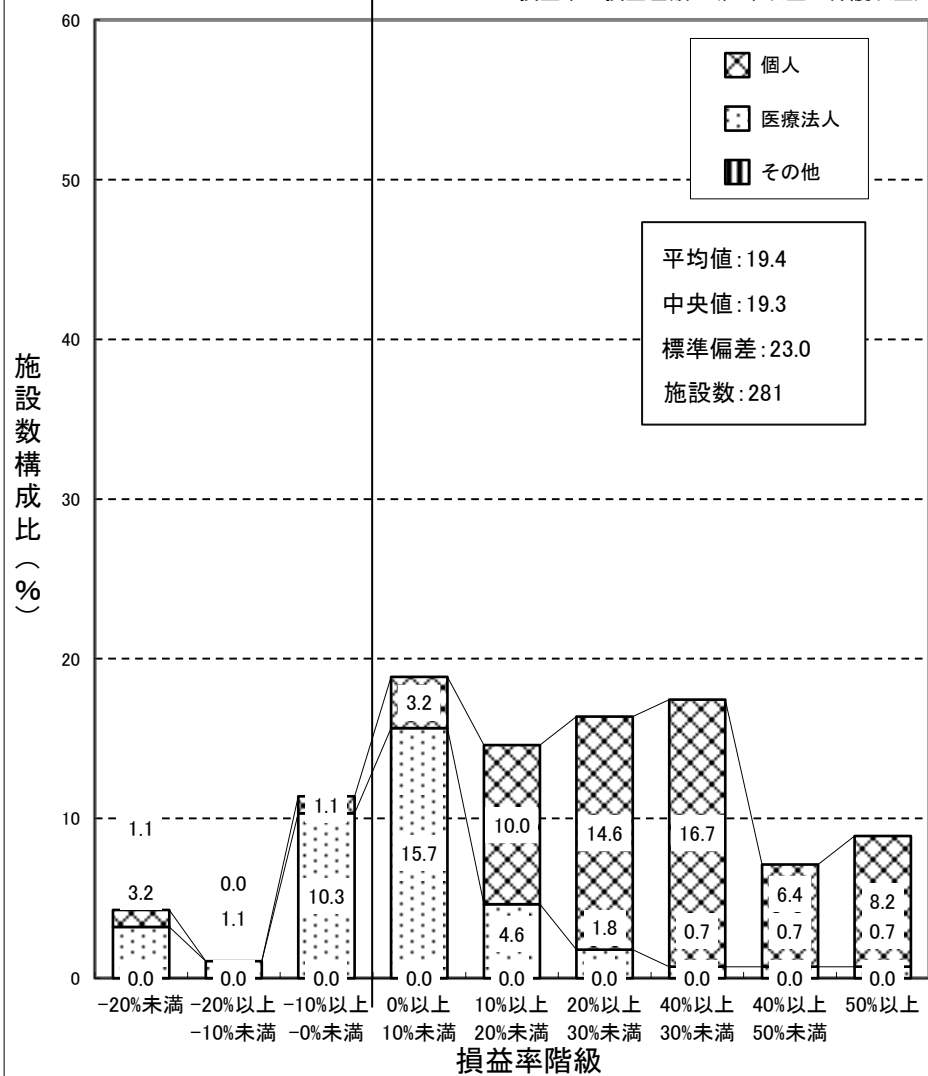

歯科診療所 集計 2

前年度

損益率 = 損益差額 / (医業収益 + 介護収益)

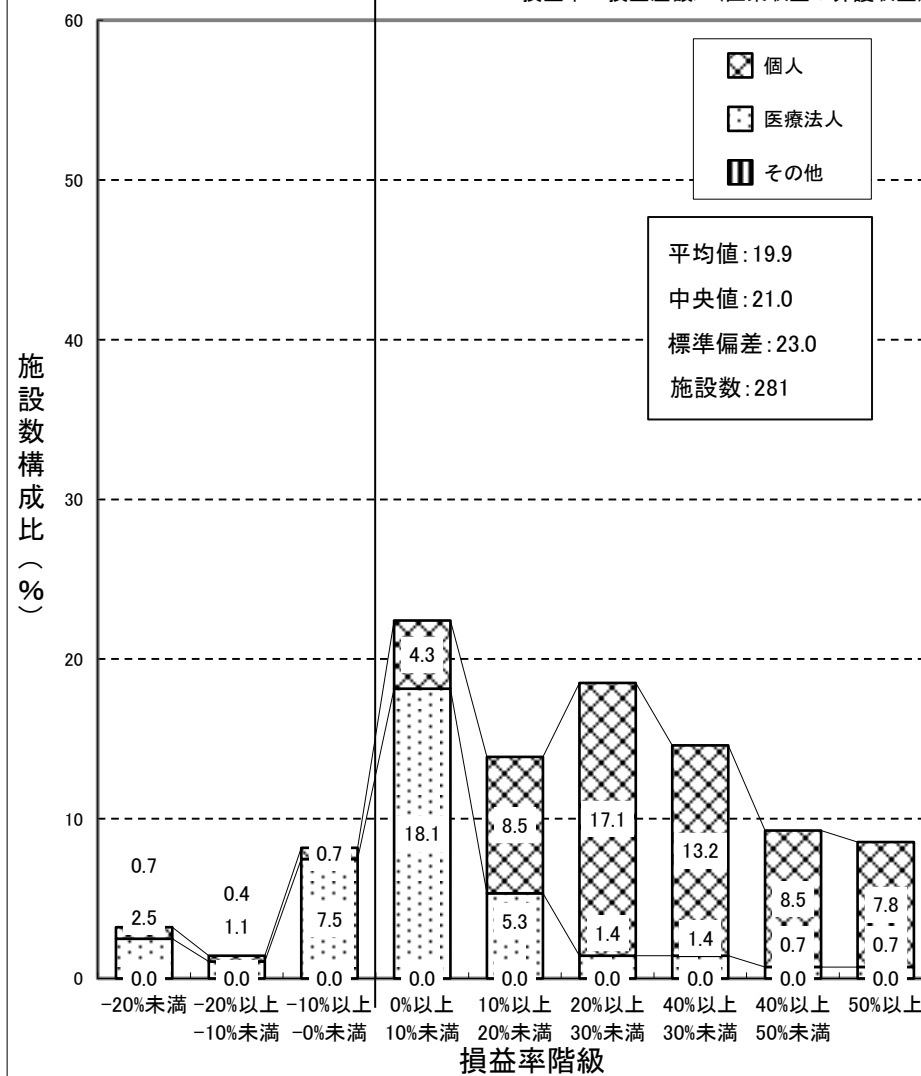

保険薬局 集計 2

前々年度

損益率 = 損益差額 / (収益 + 介護収益)

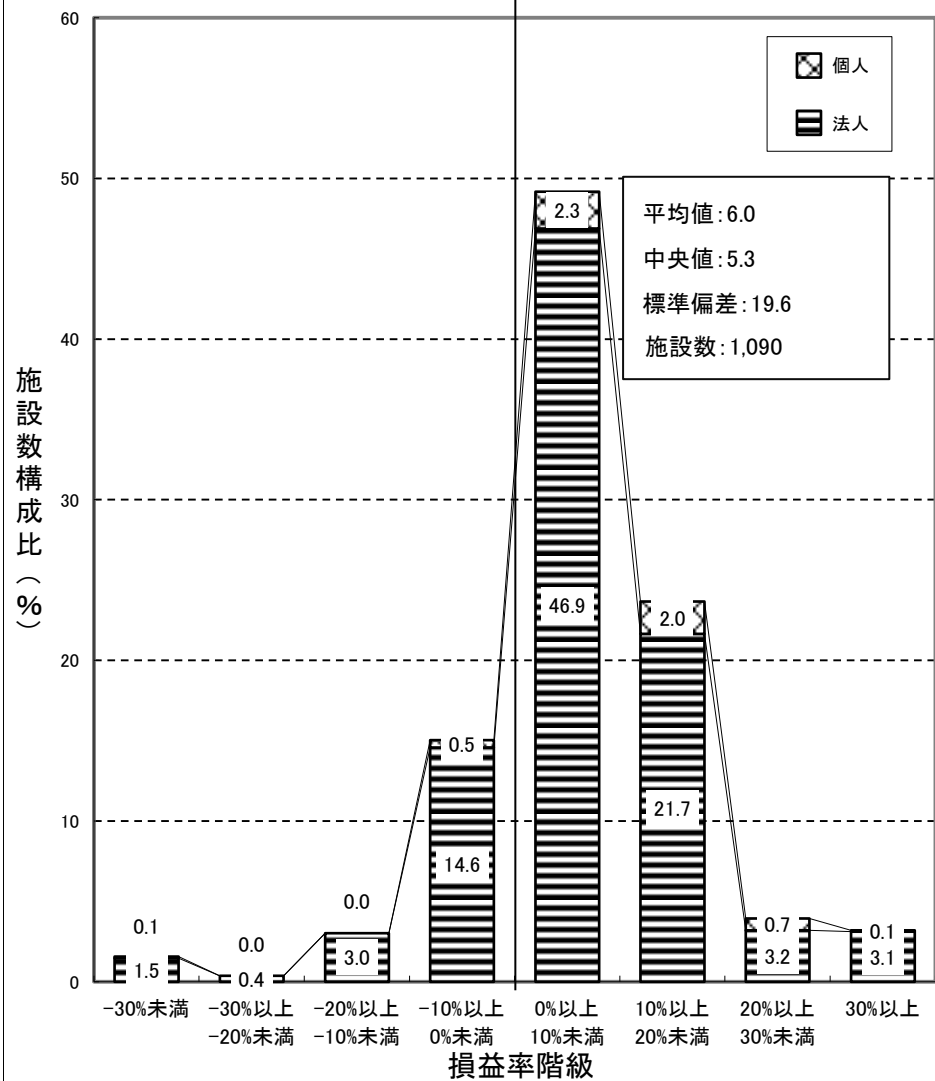

保険薬局 集計 2

前年度

損益率 = 損益差額 / (収益 + 介護収益)

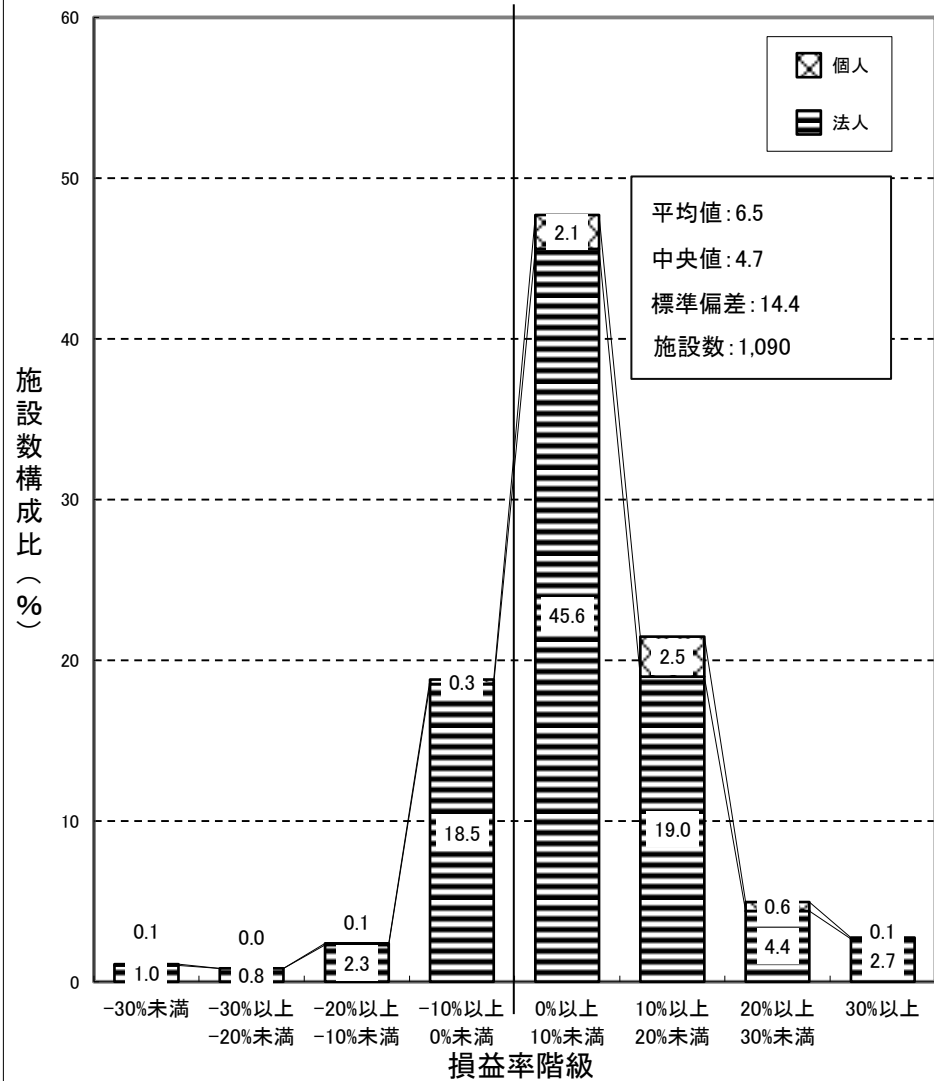

② 損益率対前年度増減

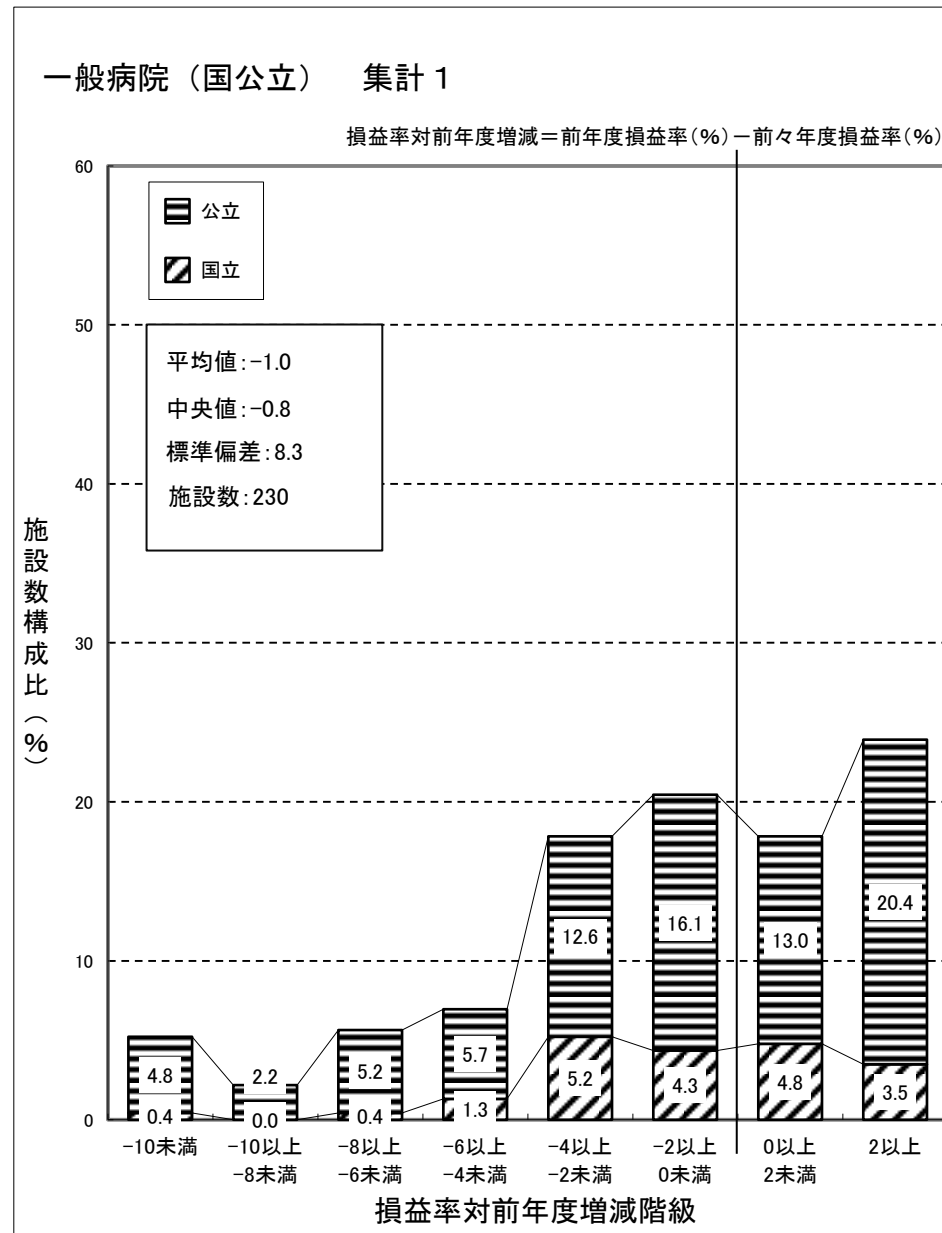
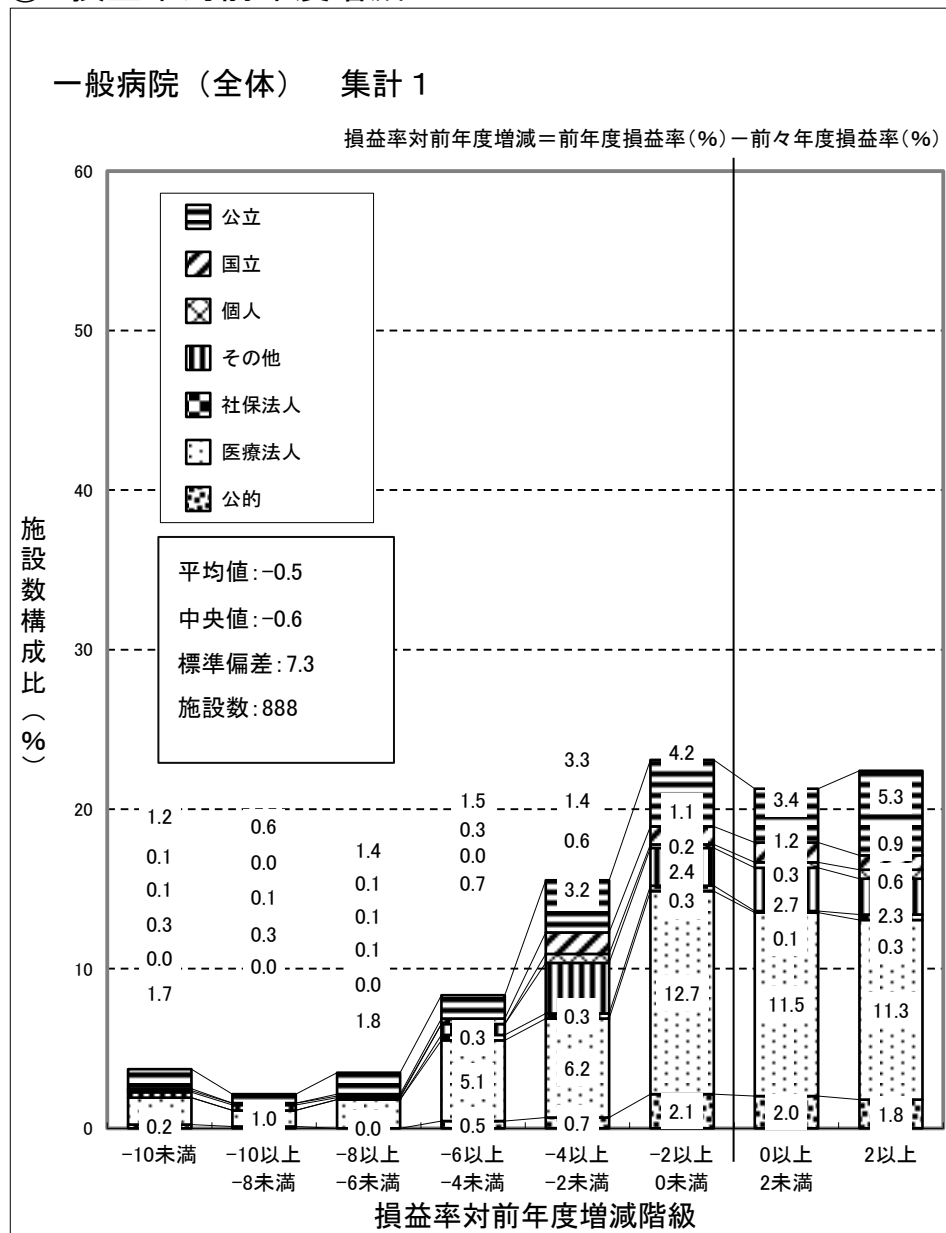

一般病院（国公立を除く） 集計 1

損益率対前年度増減 = 前年度損益率(%) - 前々年度損益率(%)

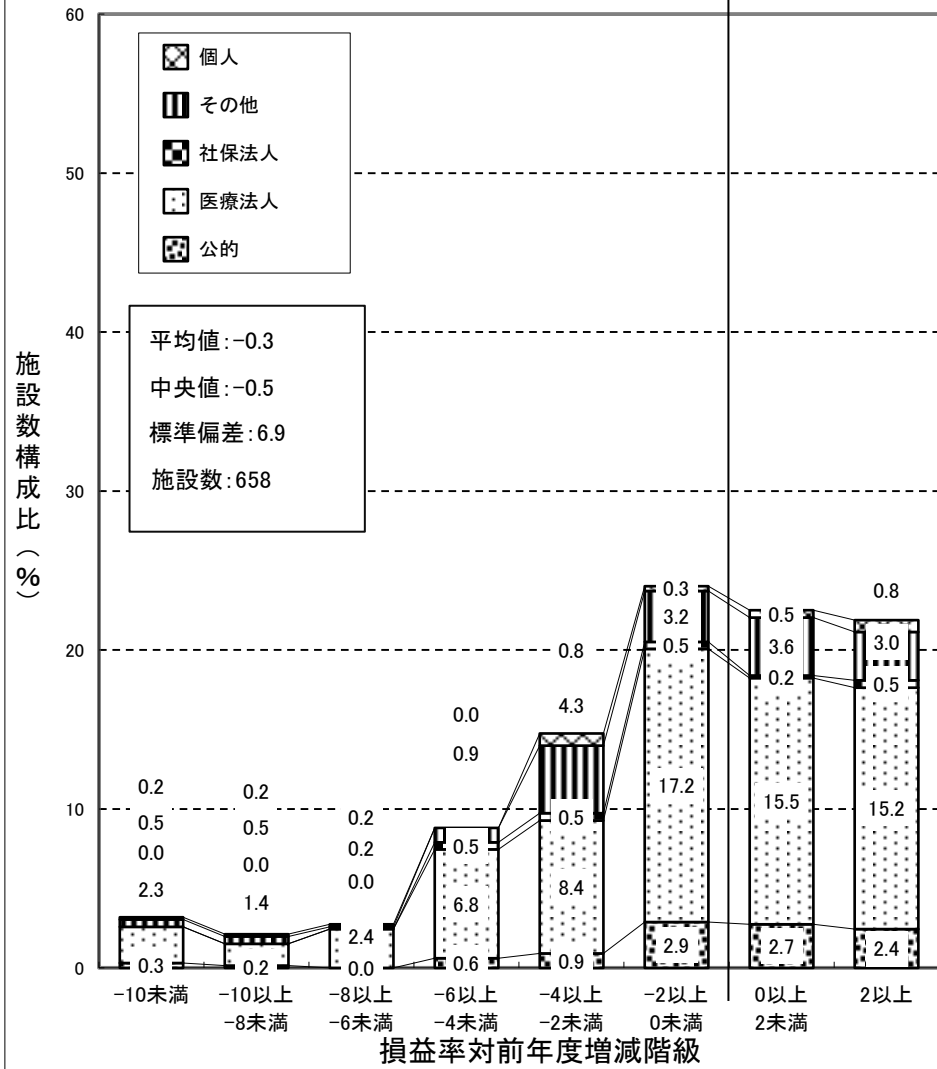

一般診療所（全体） 集計2

損益率対前年度増減 = 前年度損益率(%) - 前々年度損益率(%)

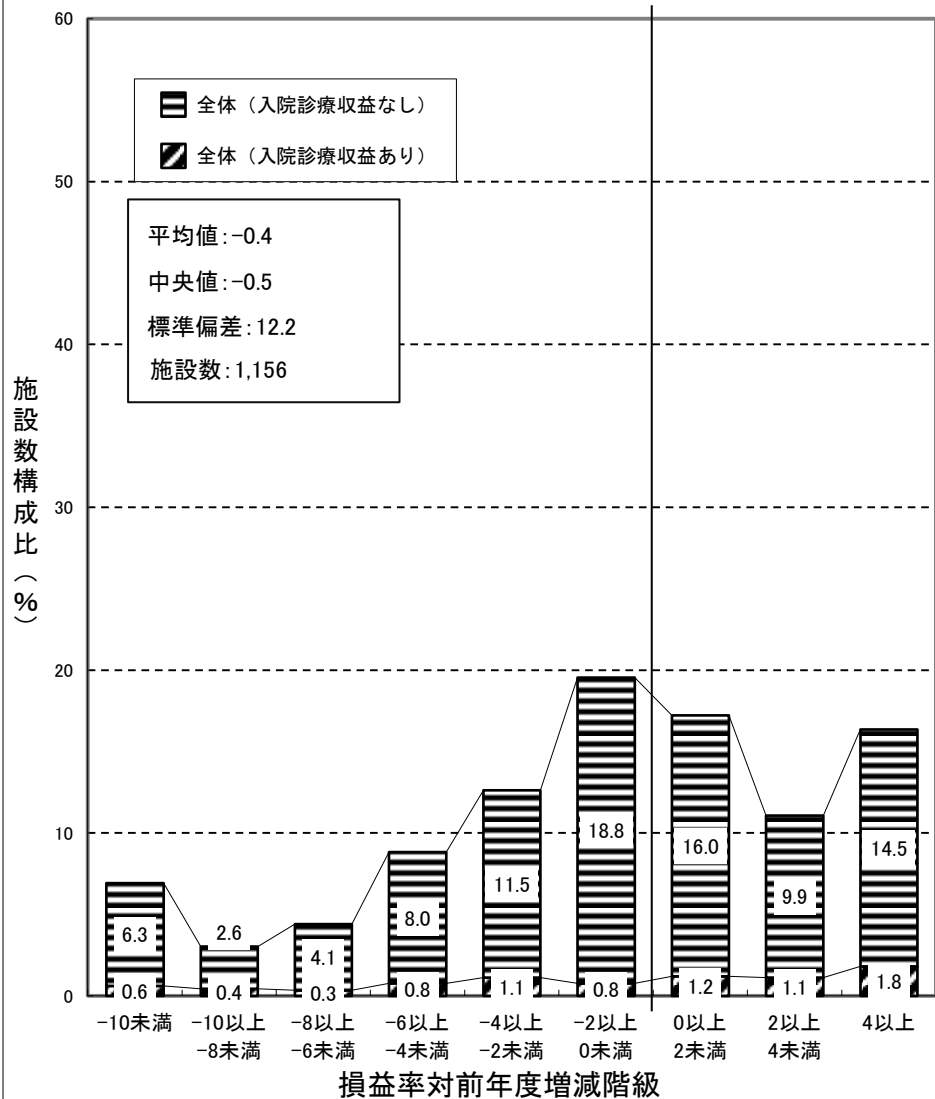

一般診療所（個人） 集計2

損益率対前年度増減 = 前年度損益率(%) - 前々年度損益率(%)

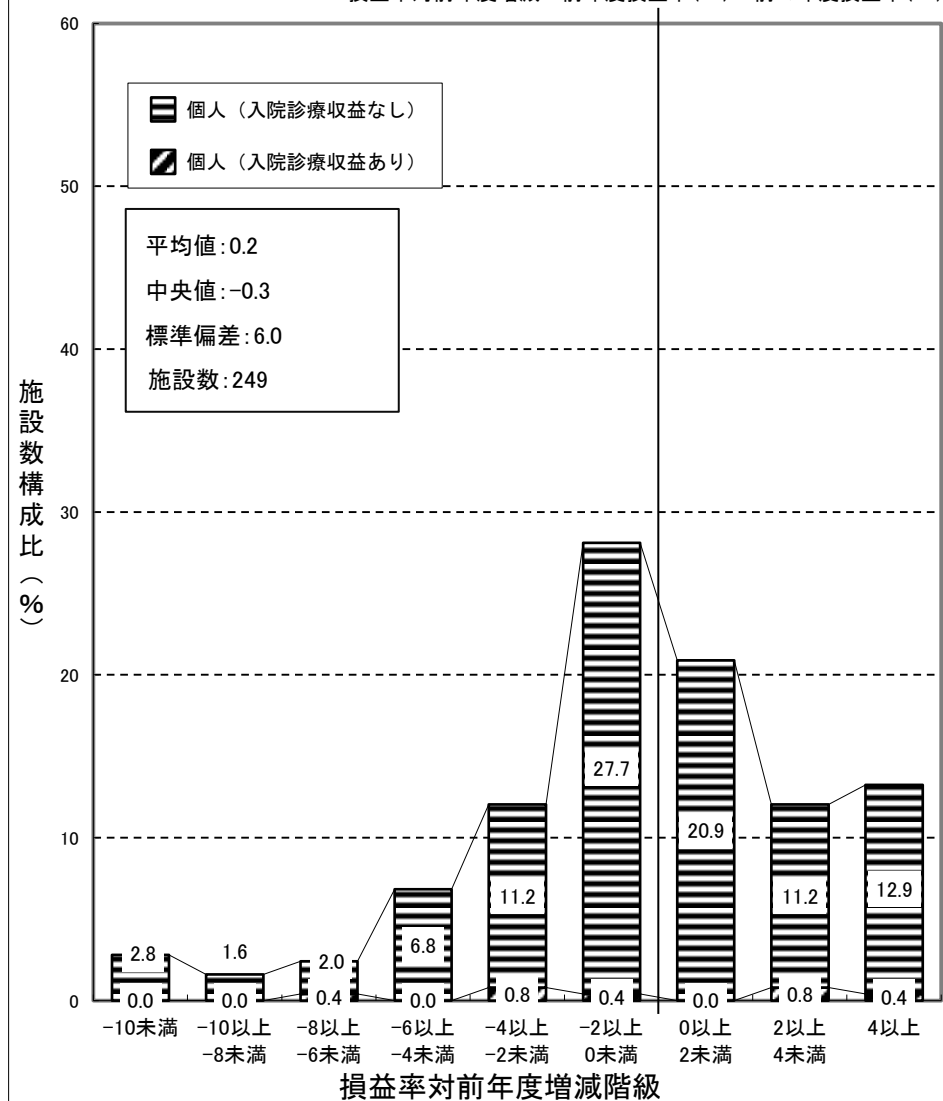

一般診療所（医療法人） 集計 2

損益率対前年度増減＝前年度損益率(%)－前々年度損益率(%)

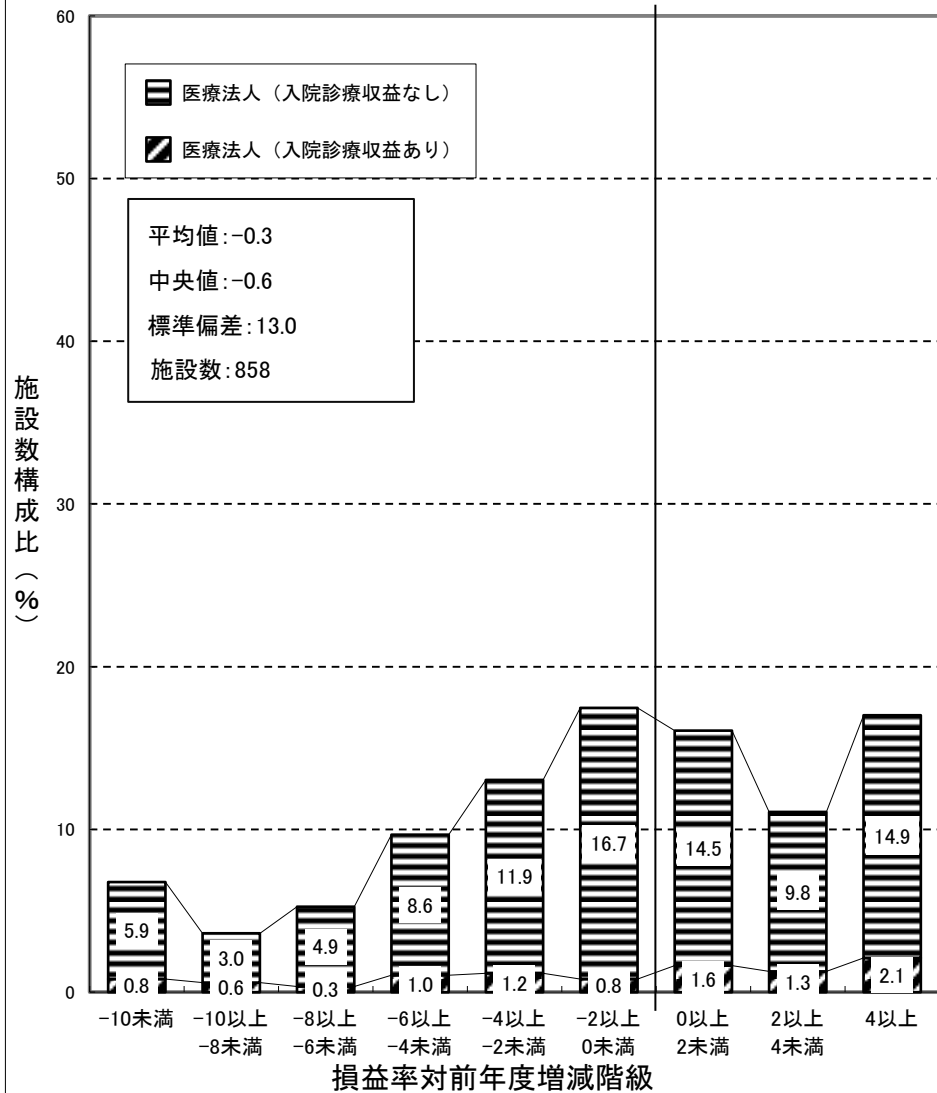

一般診療所（その他） 集計 2

損益率対前年度増減＝前年度損益率(%)－前々年度損益率(%)

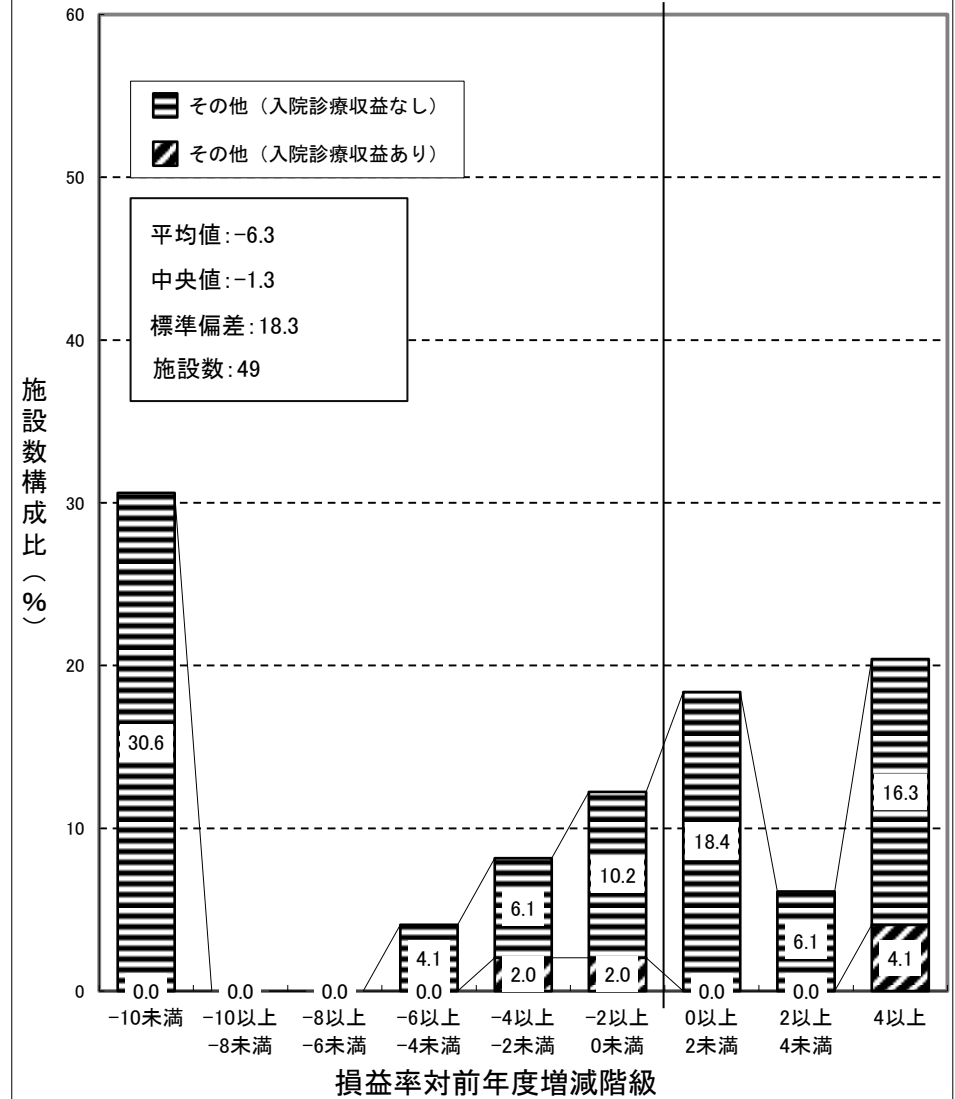

歯科診療所 集計 2

損益率対前年度増減 = 前年度損益率(%) - 前々年度損益率(%)

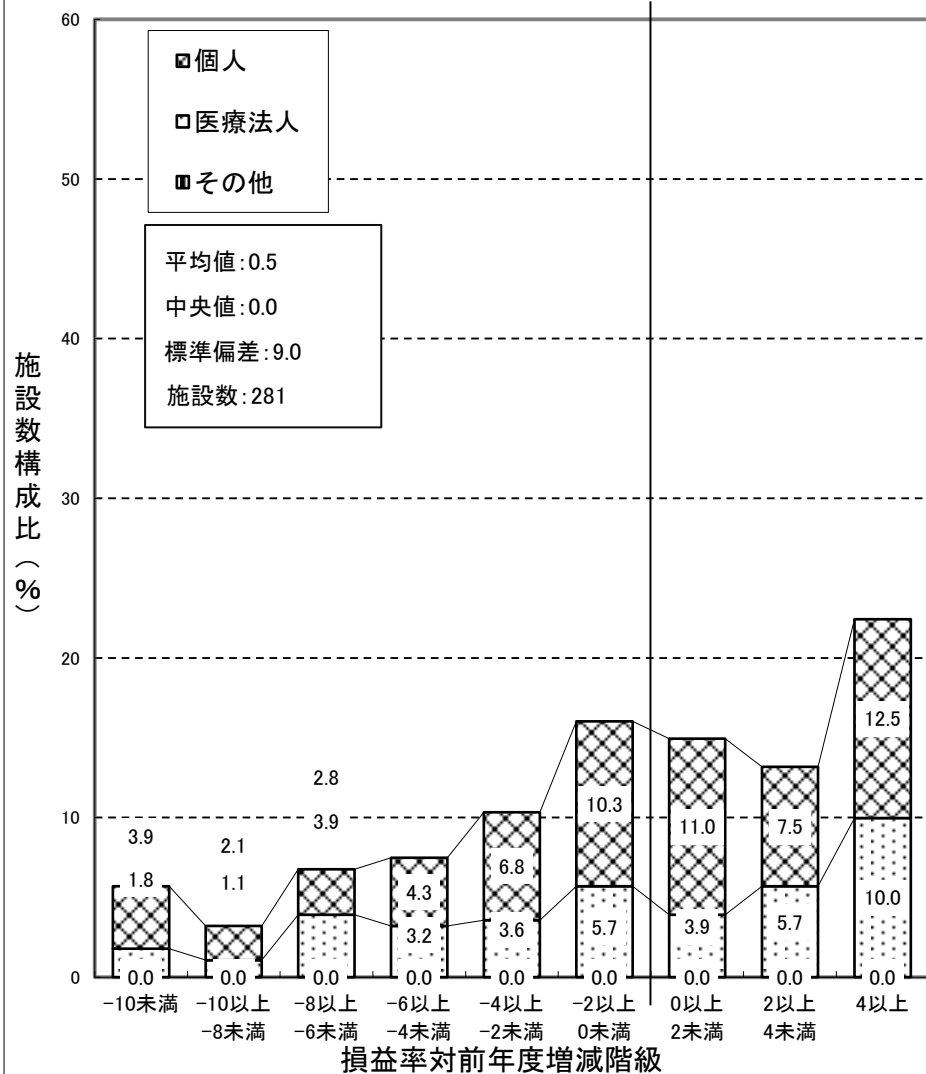

保険薬局 集計 2

損益率対前年度増減 = 前年度損益率(%) - 前々年度損益率(%)

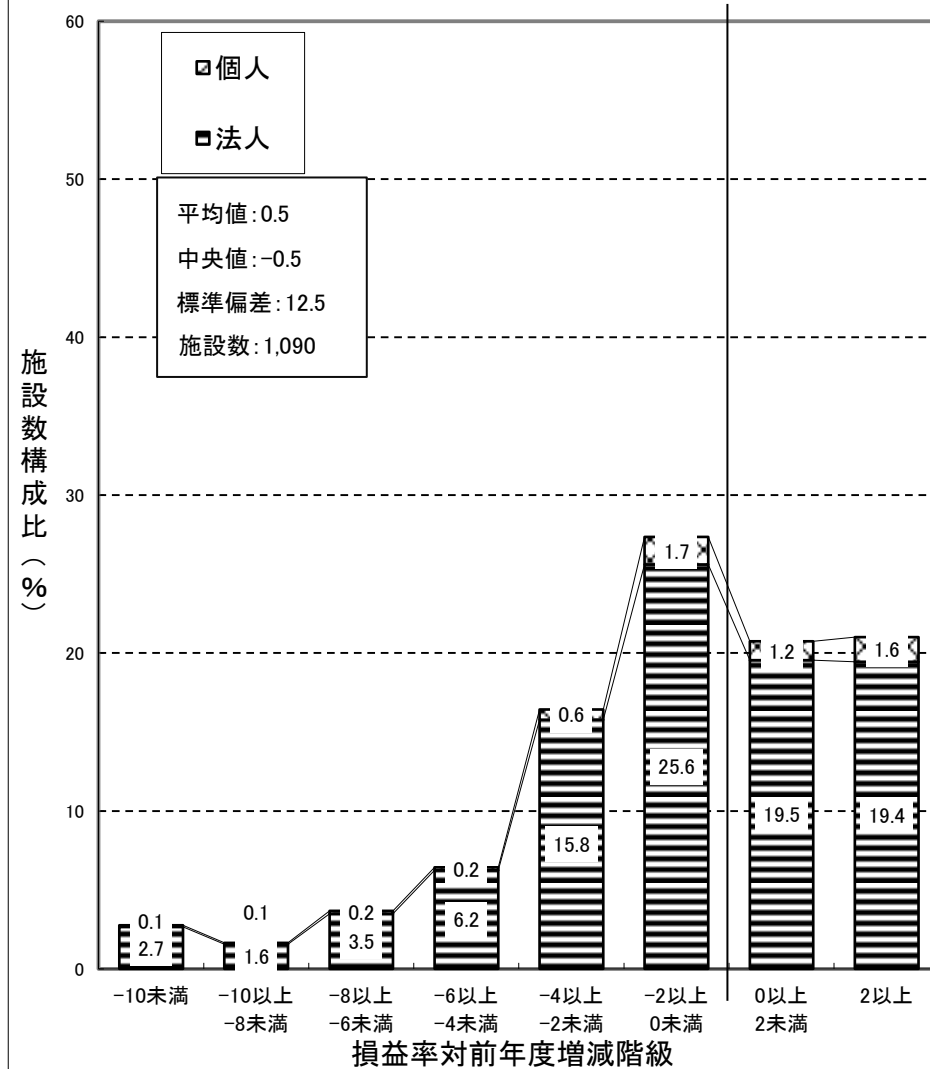

(28) 収益と費用の45度分析

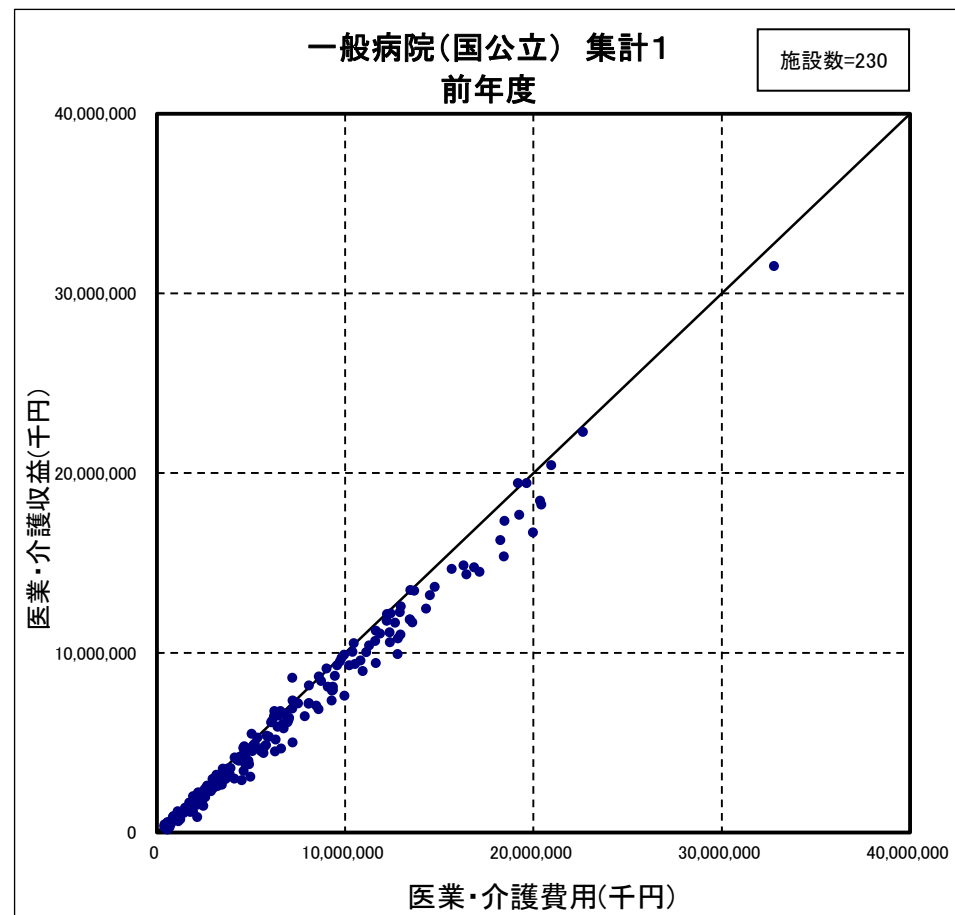
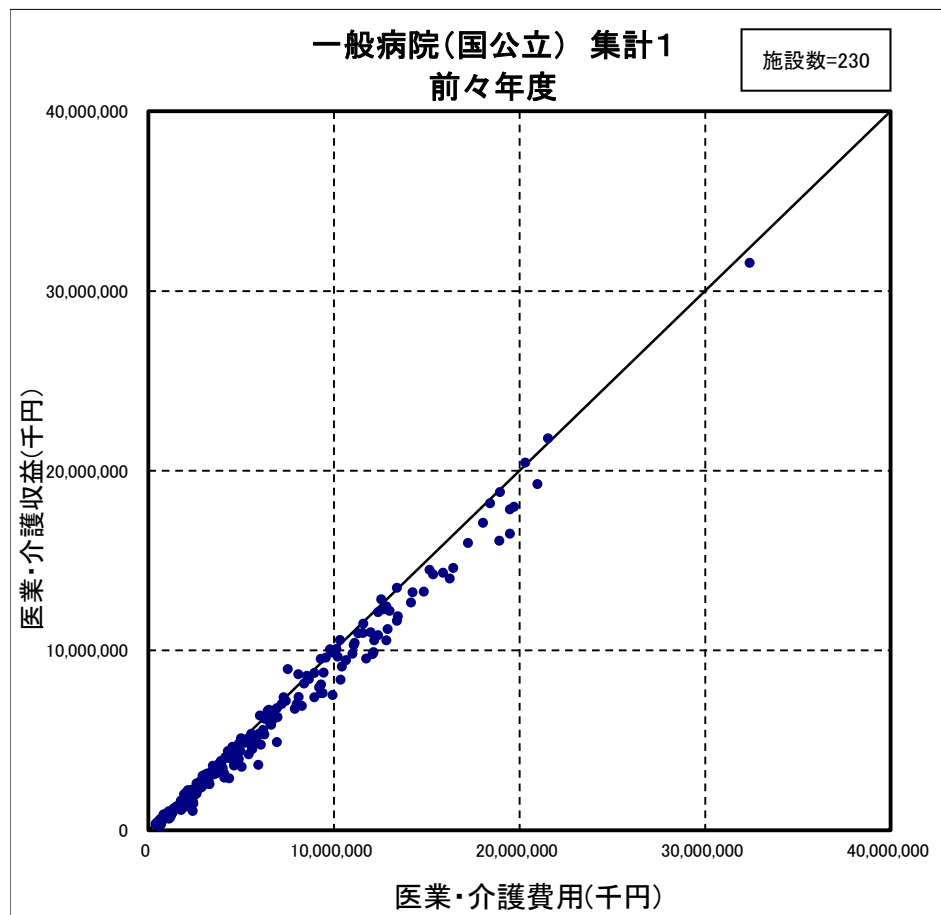

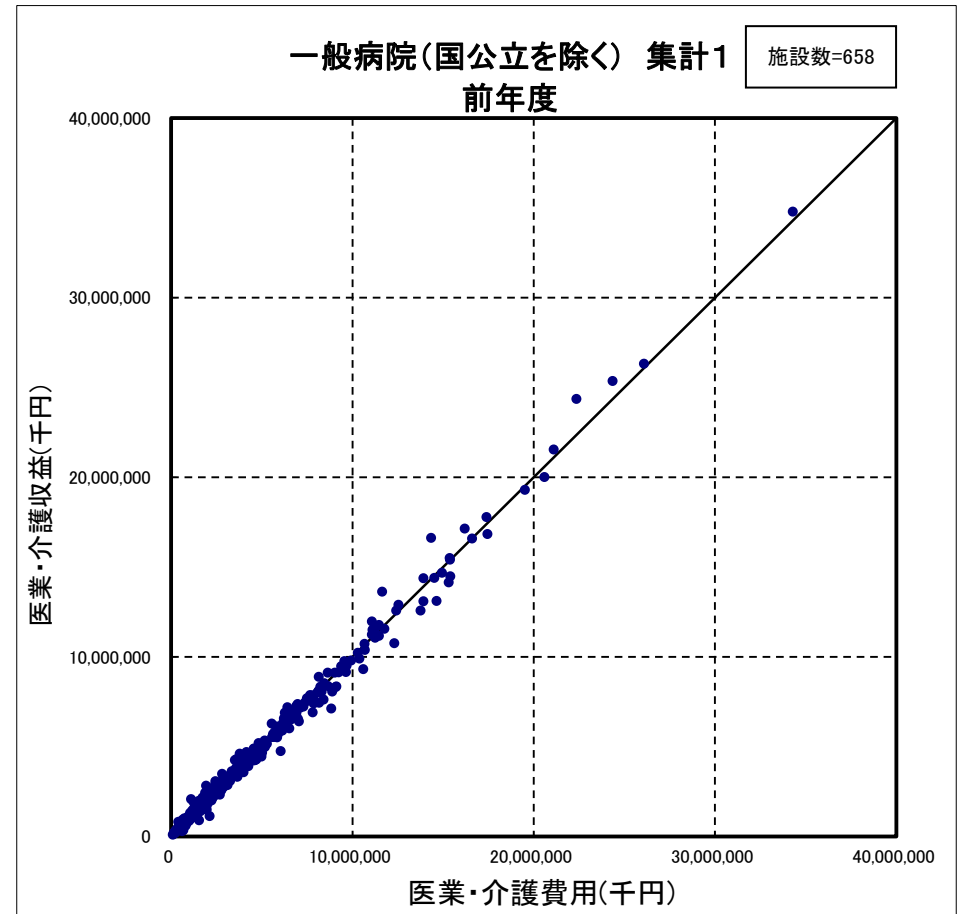
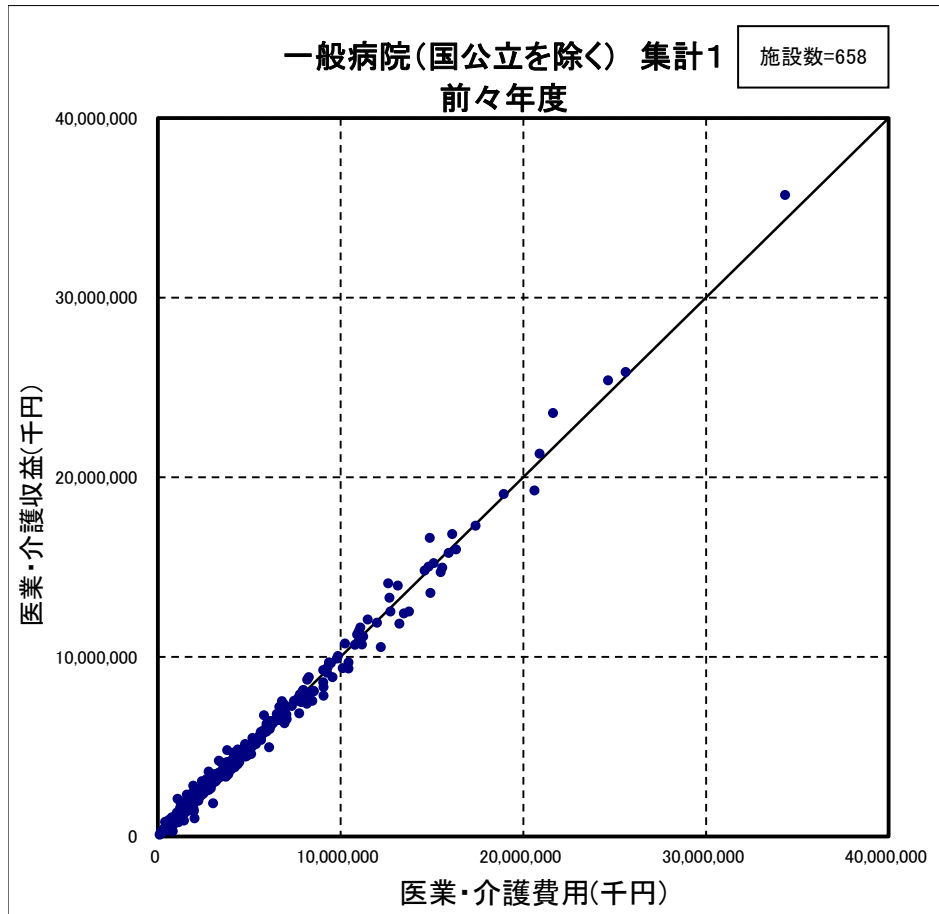

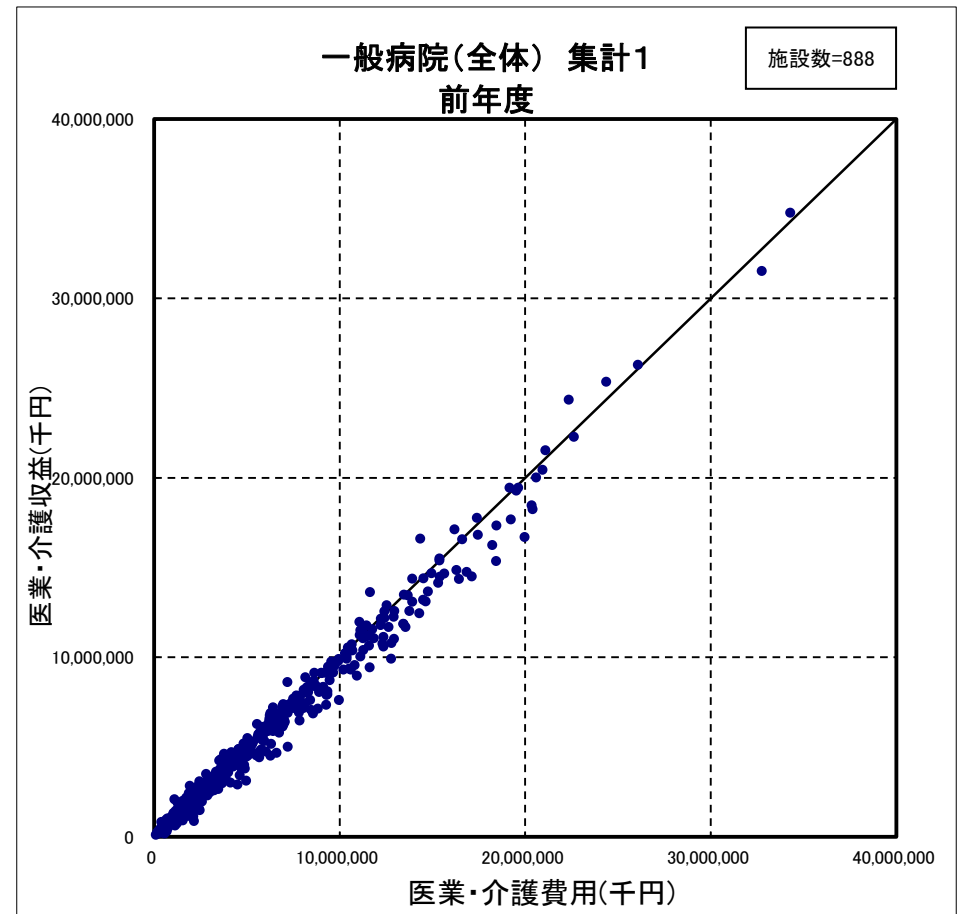
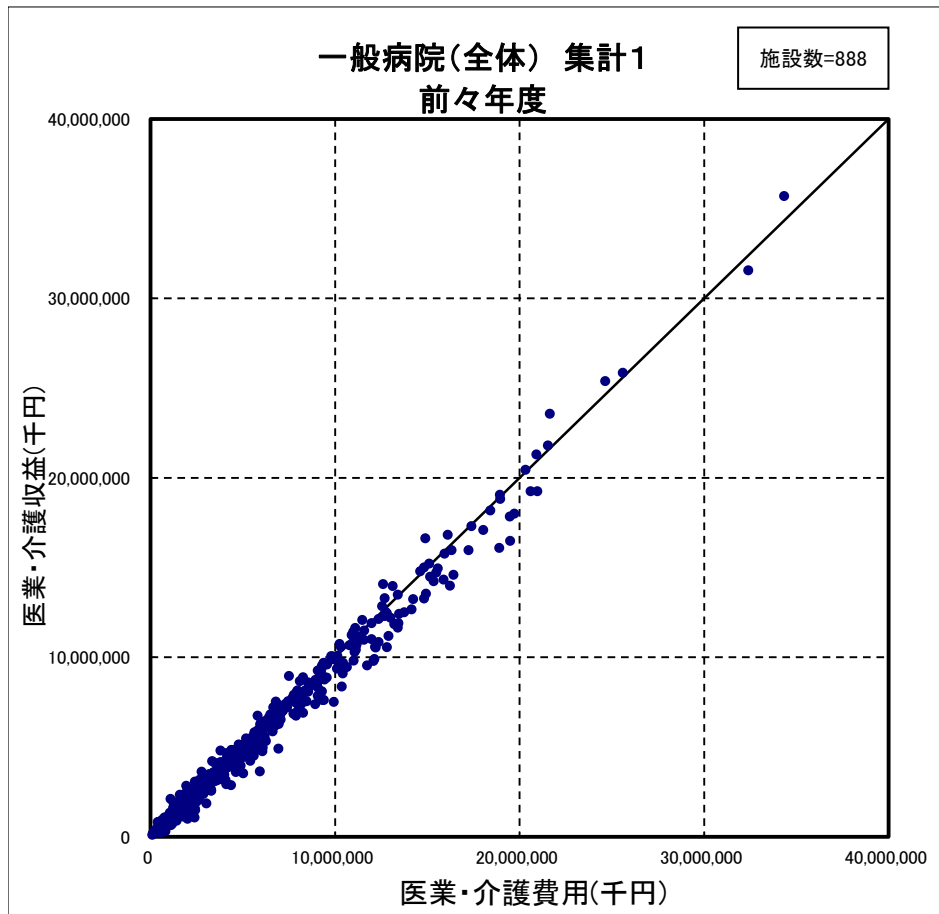

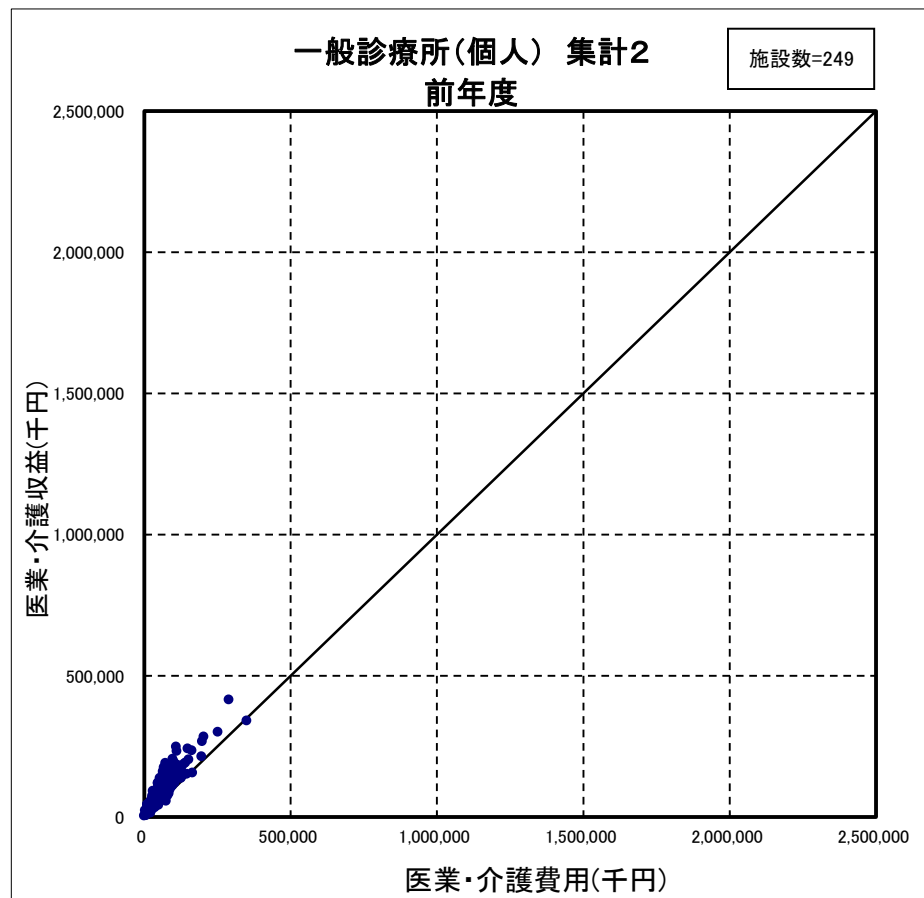
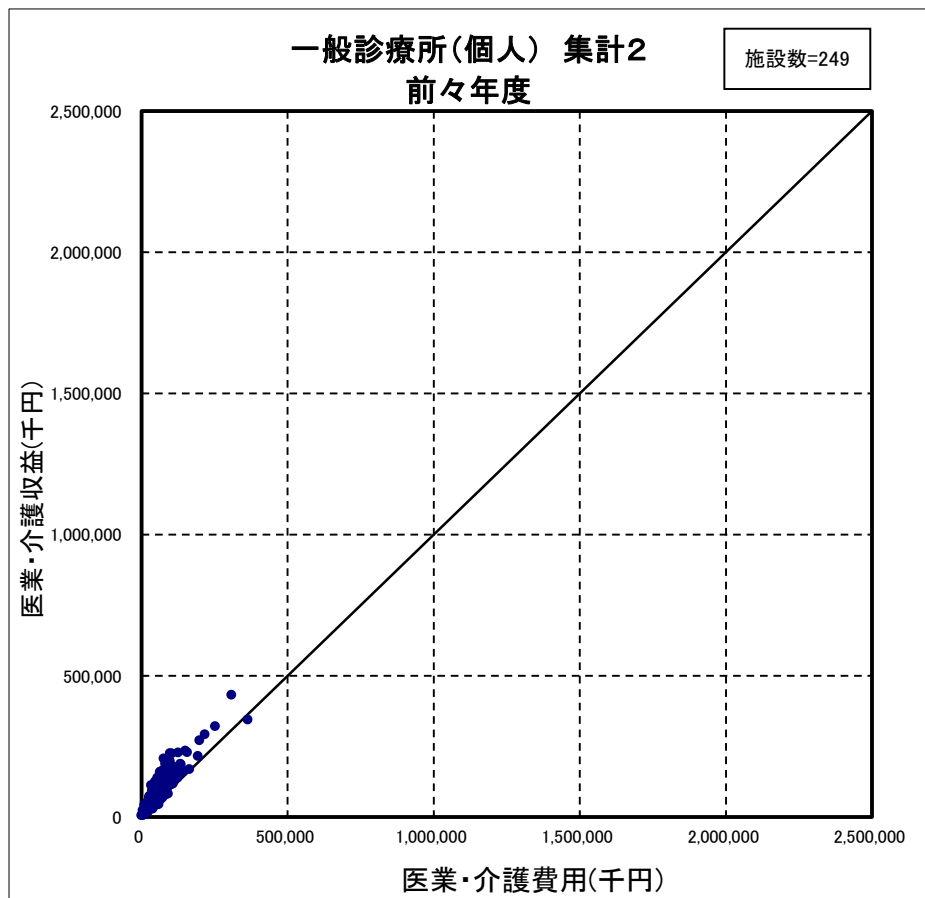

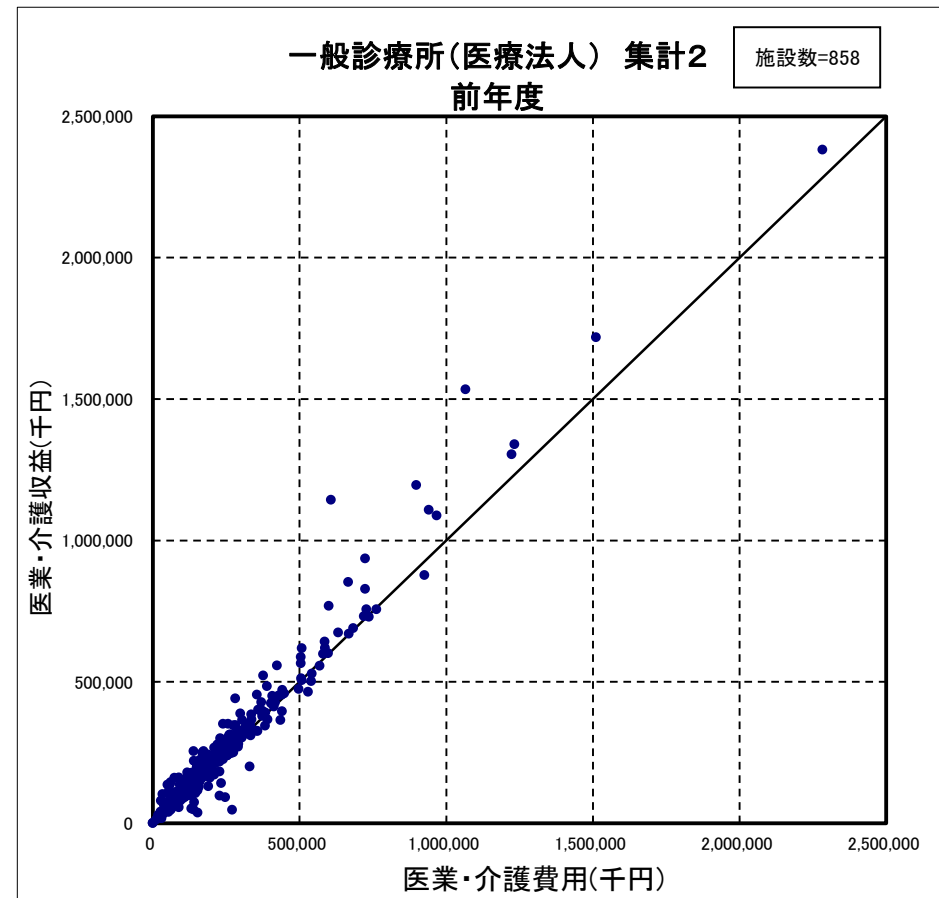
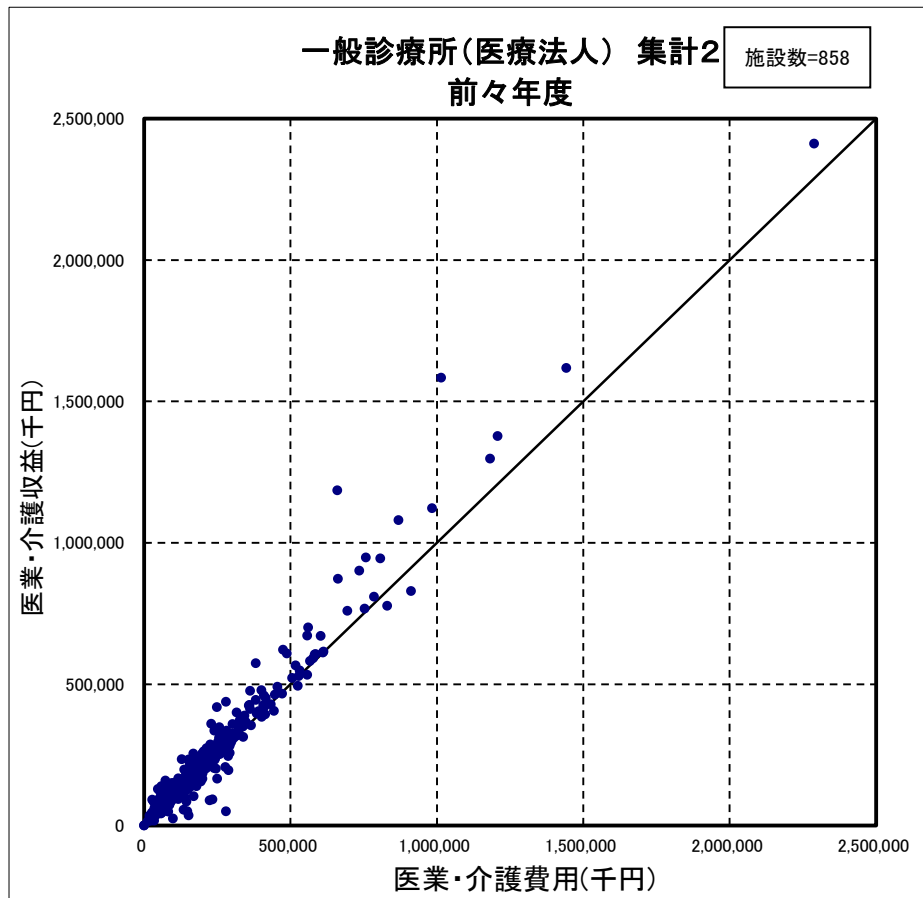

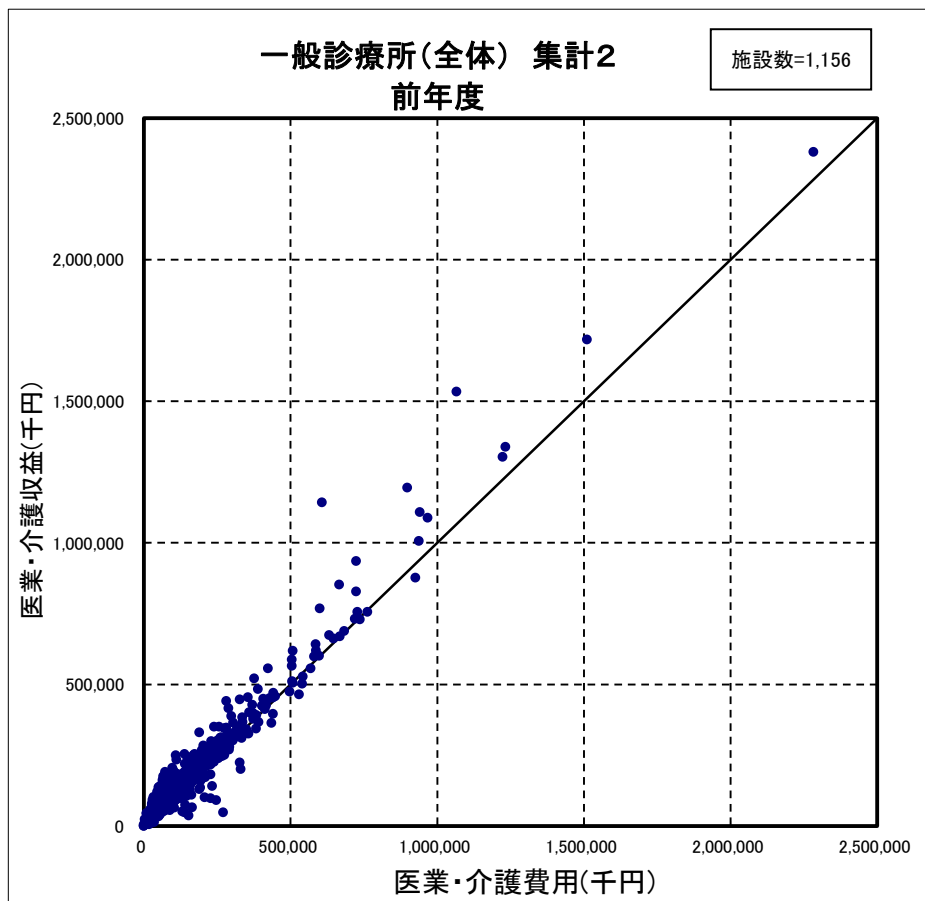
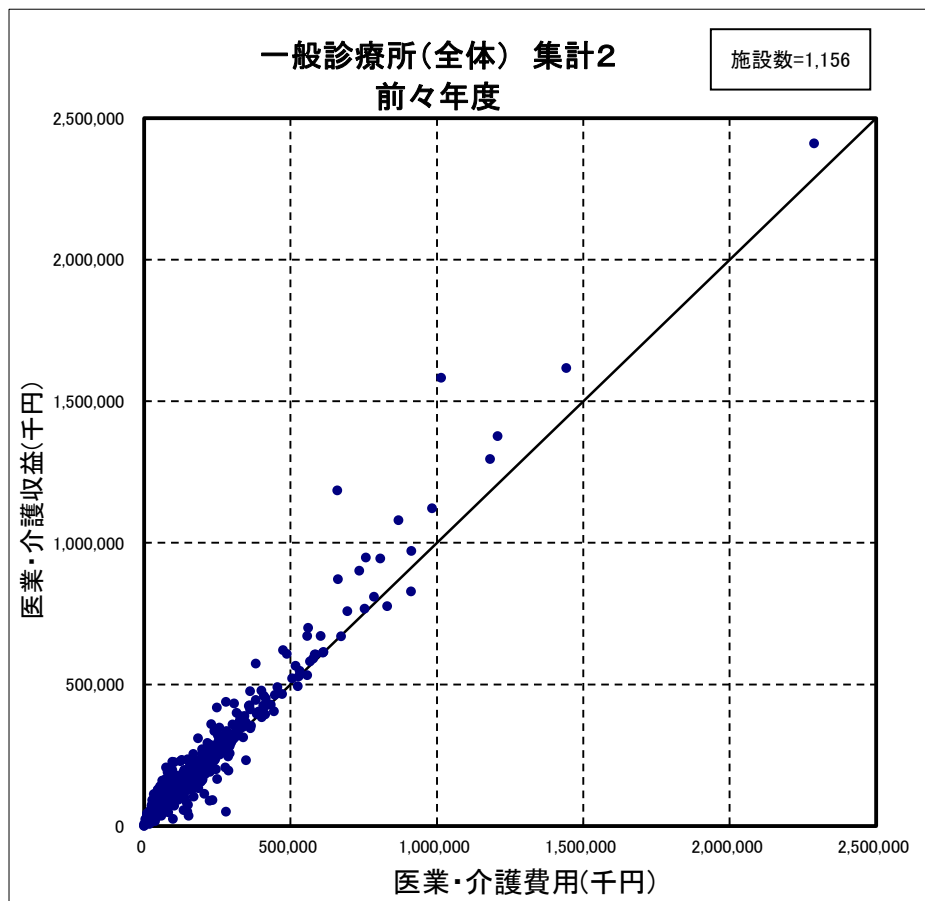

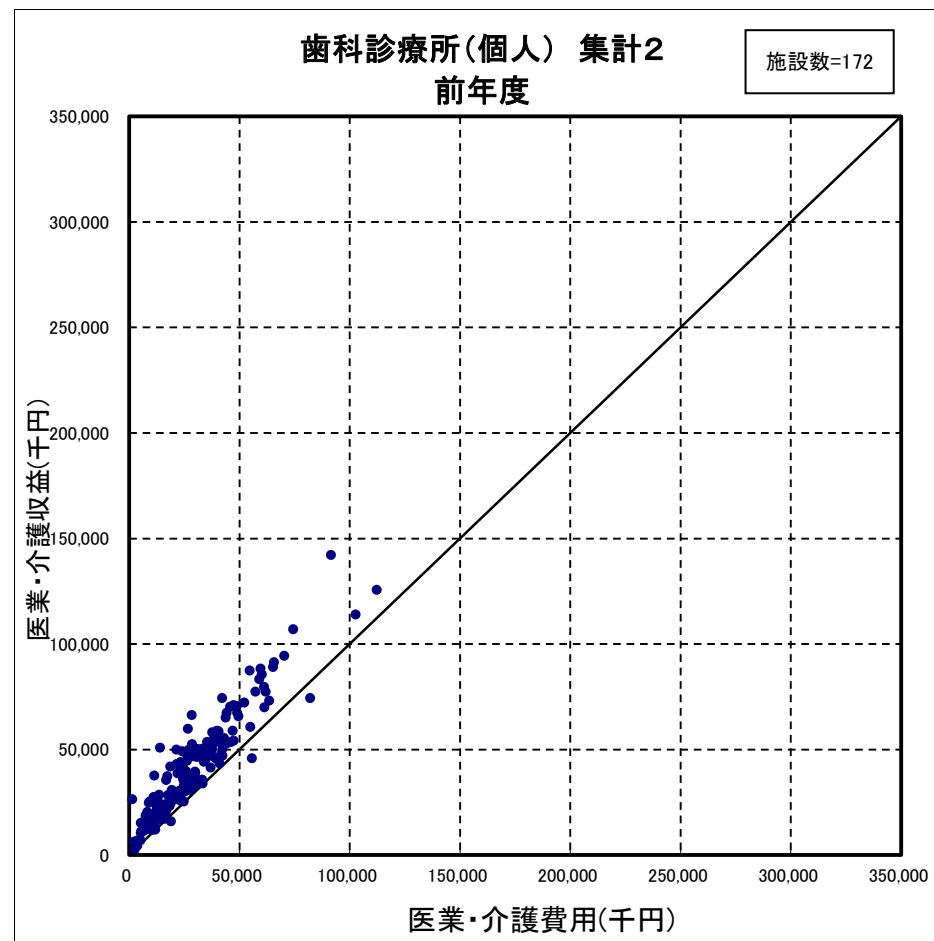
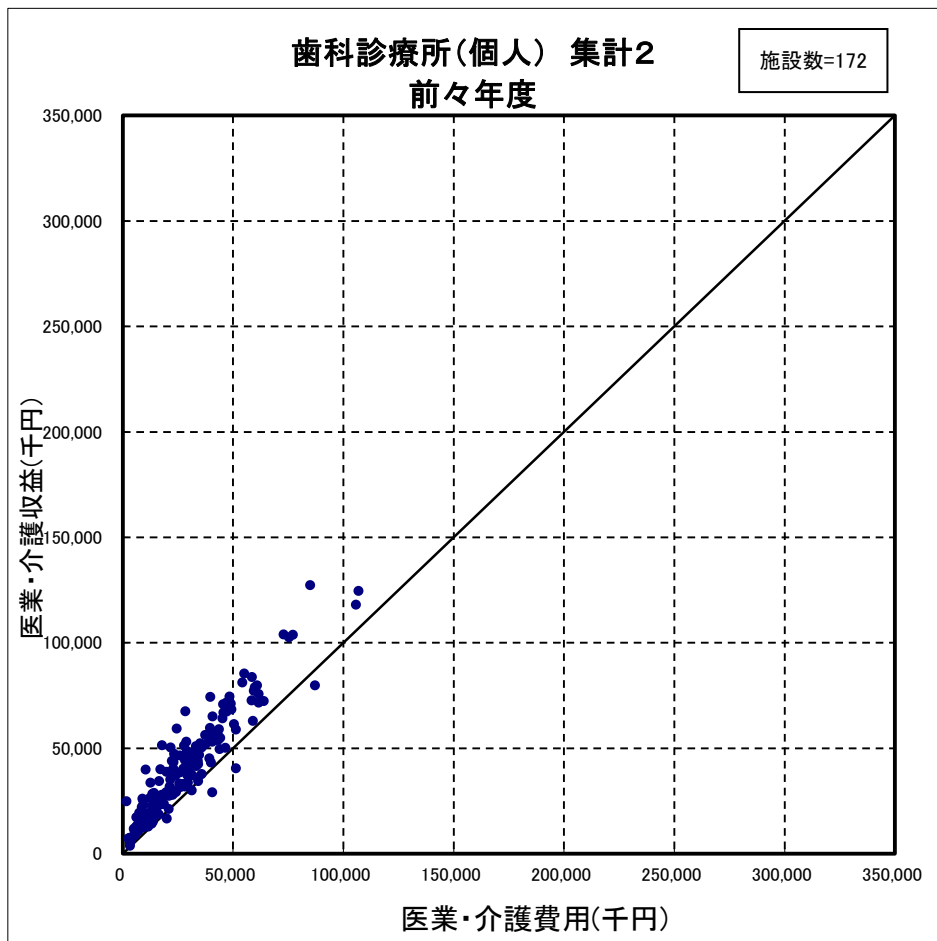

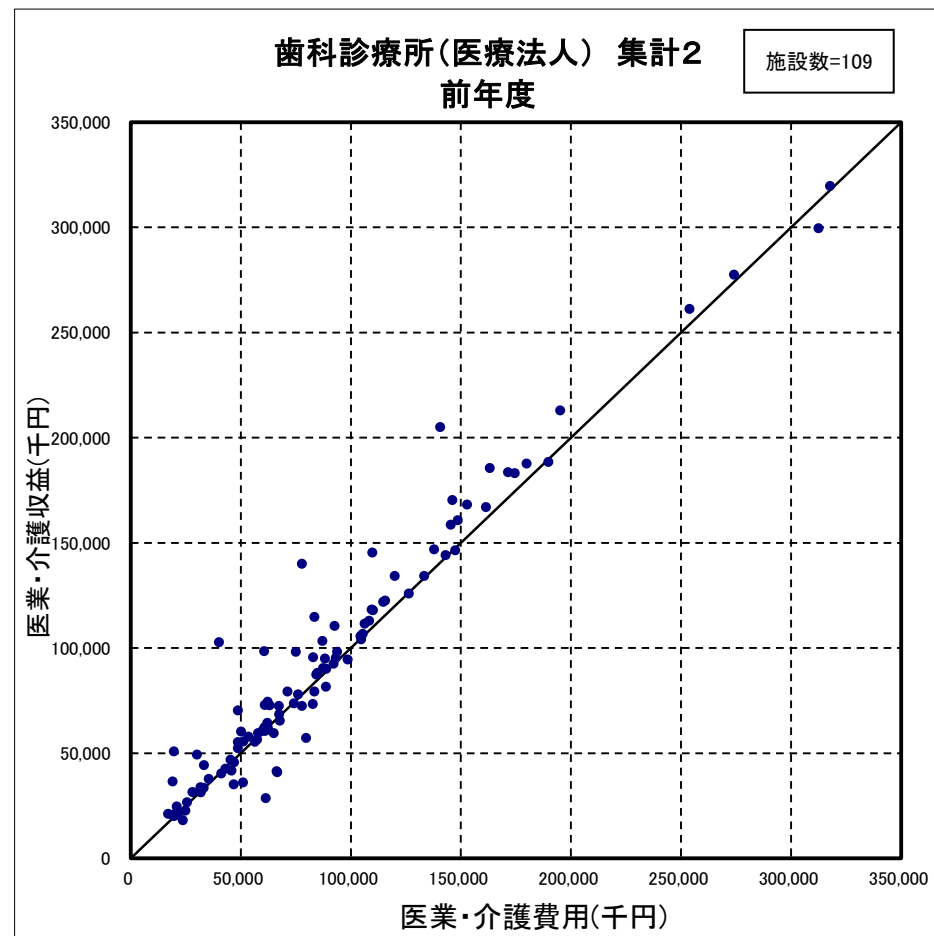
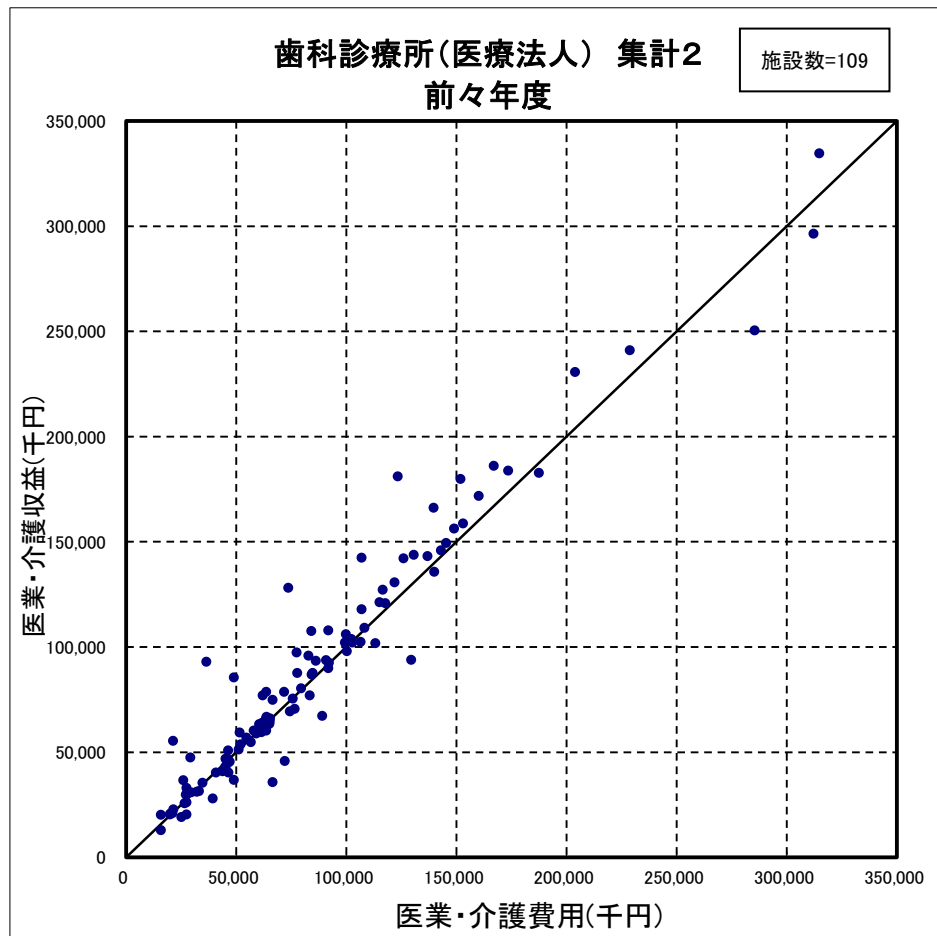

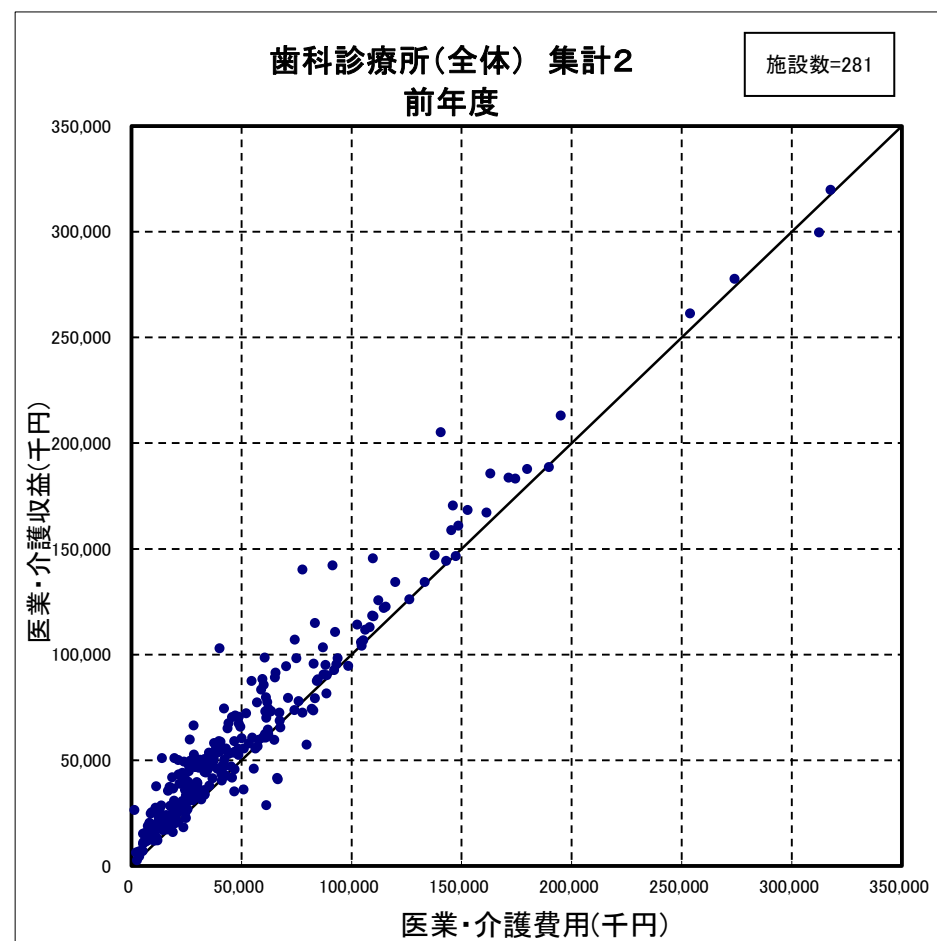
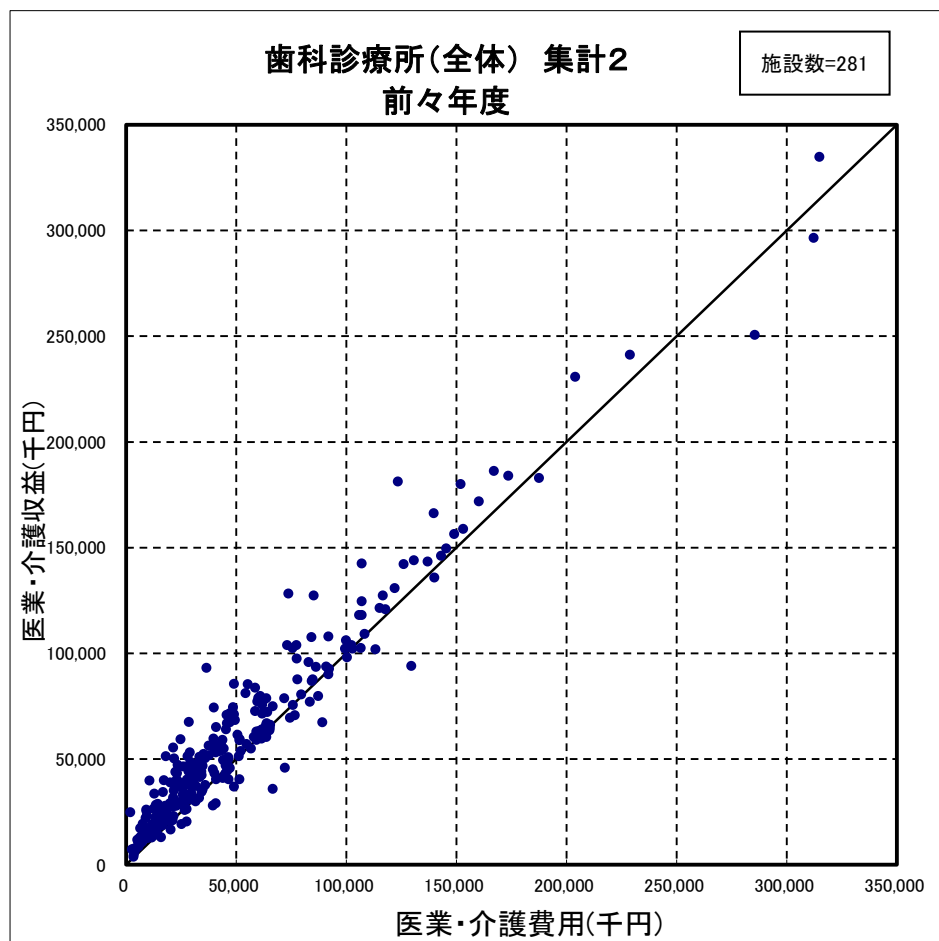

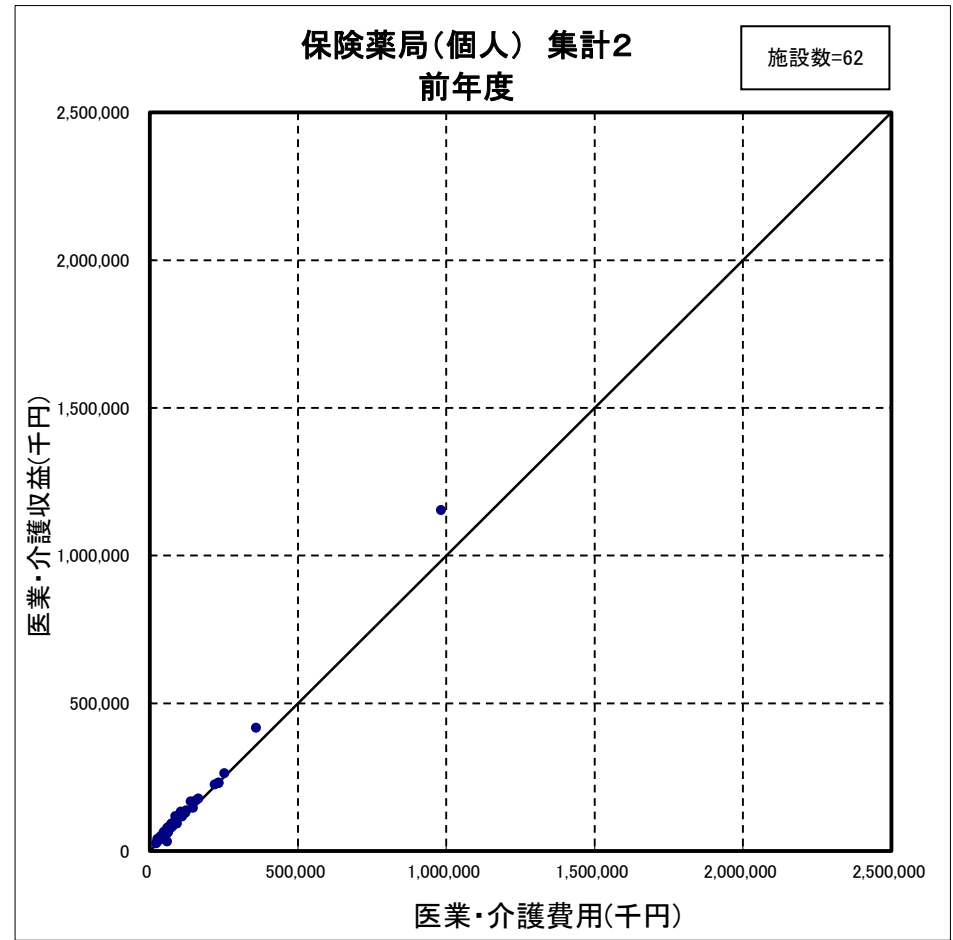
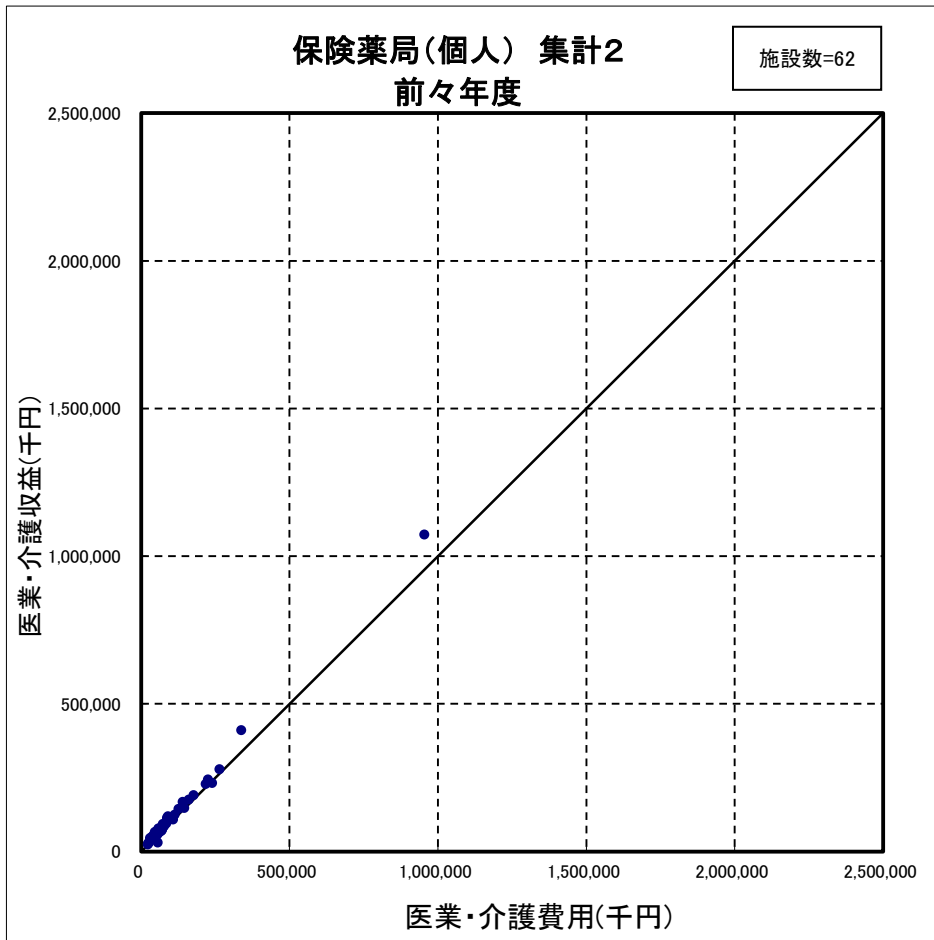

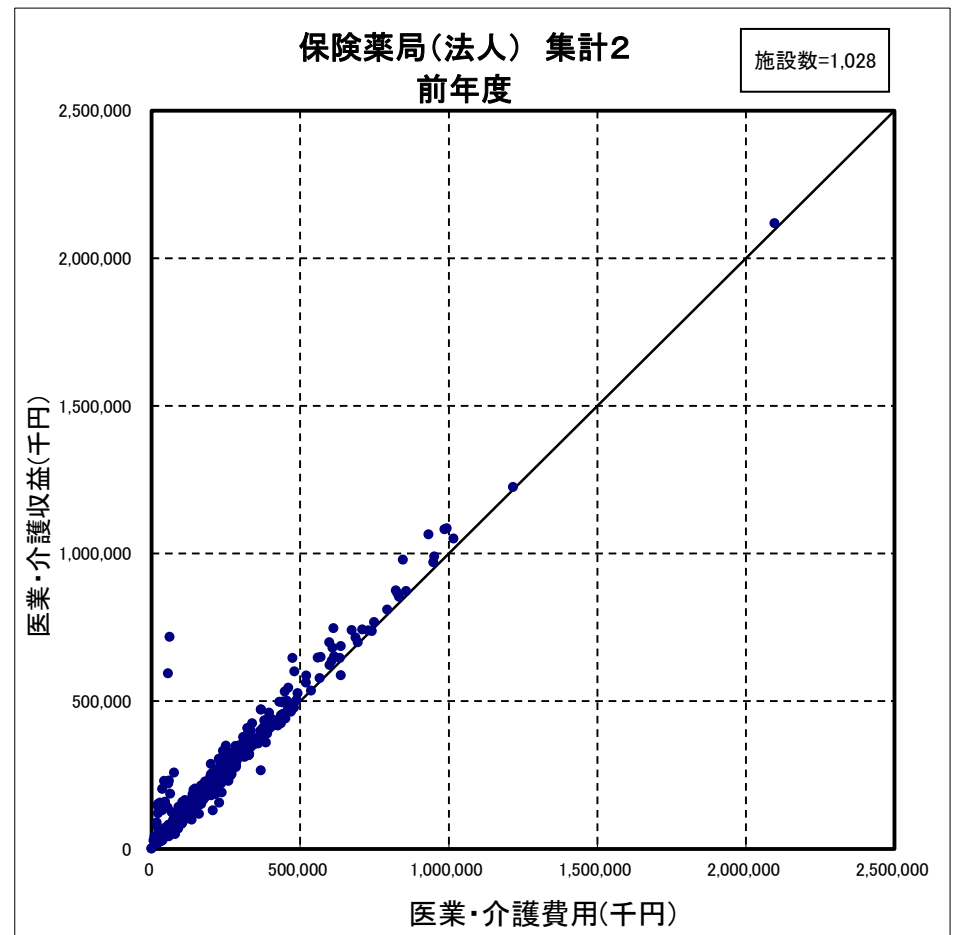
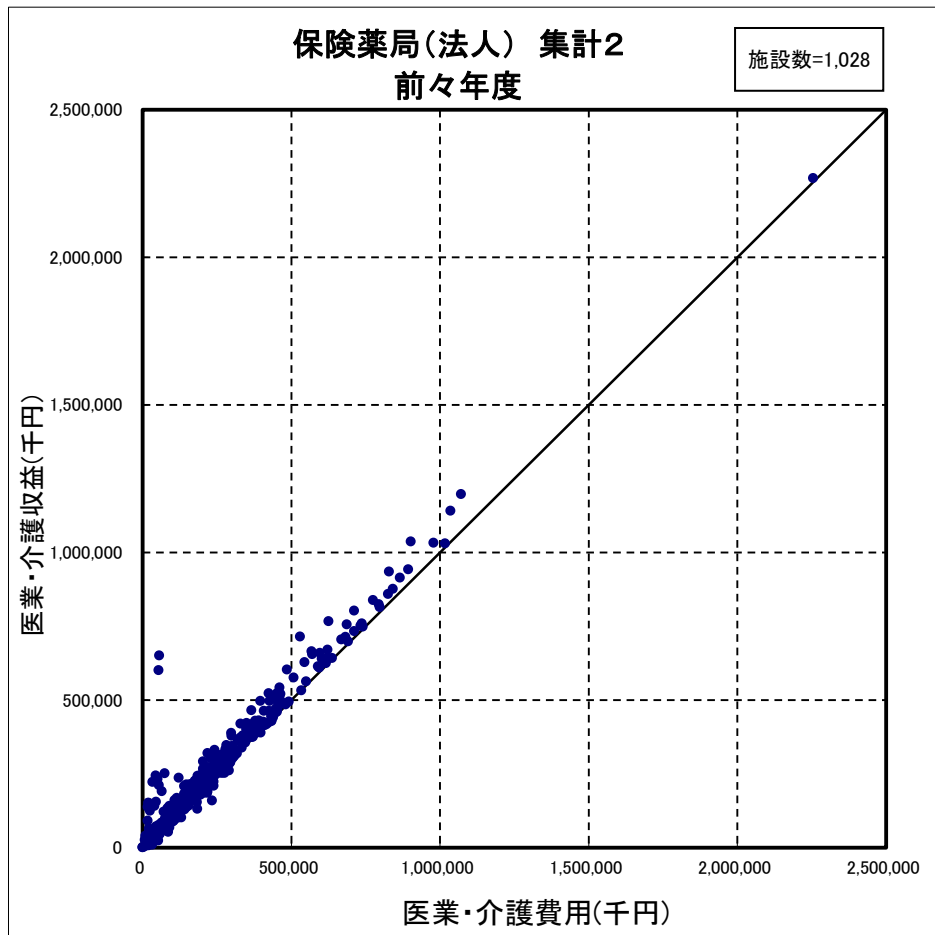

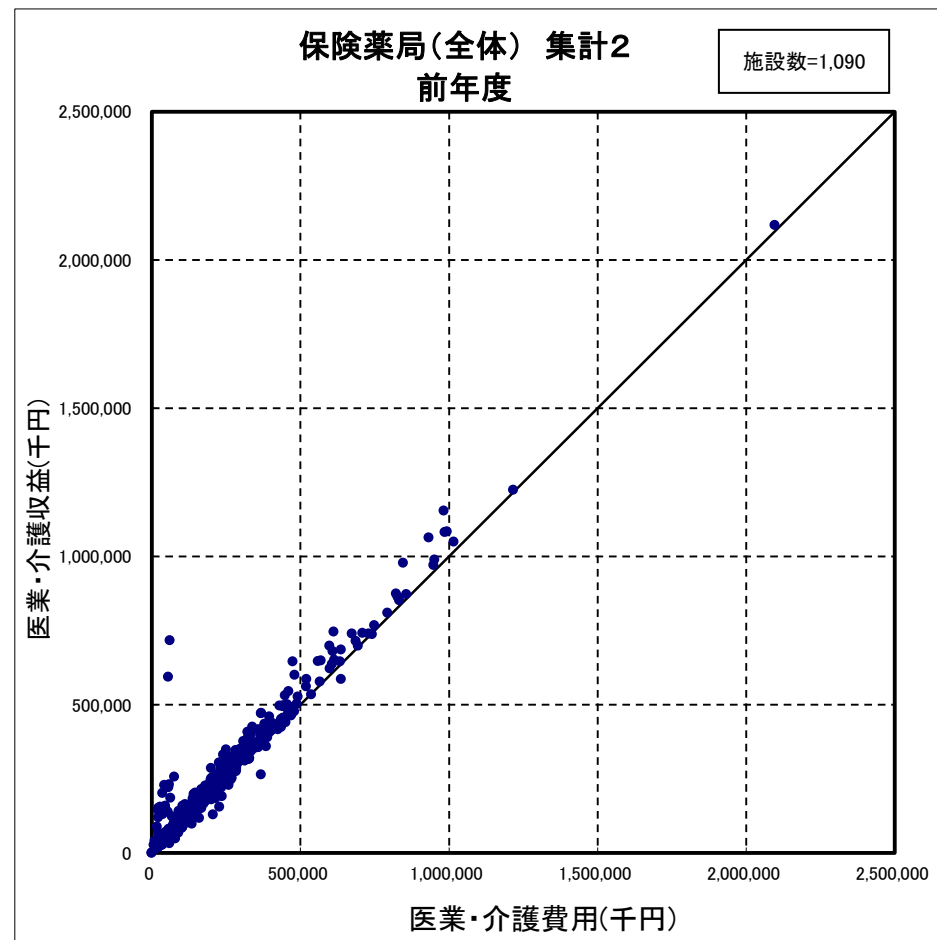
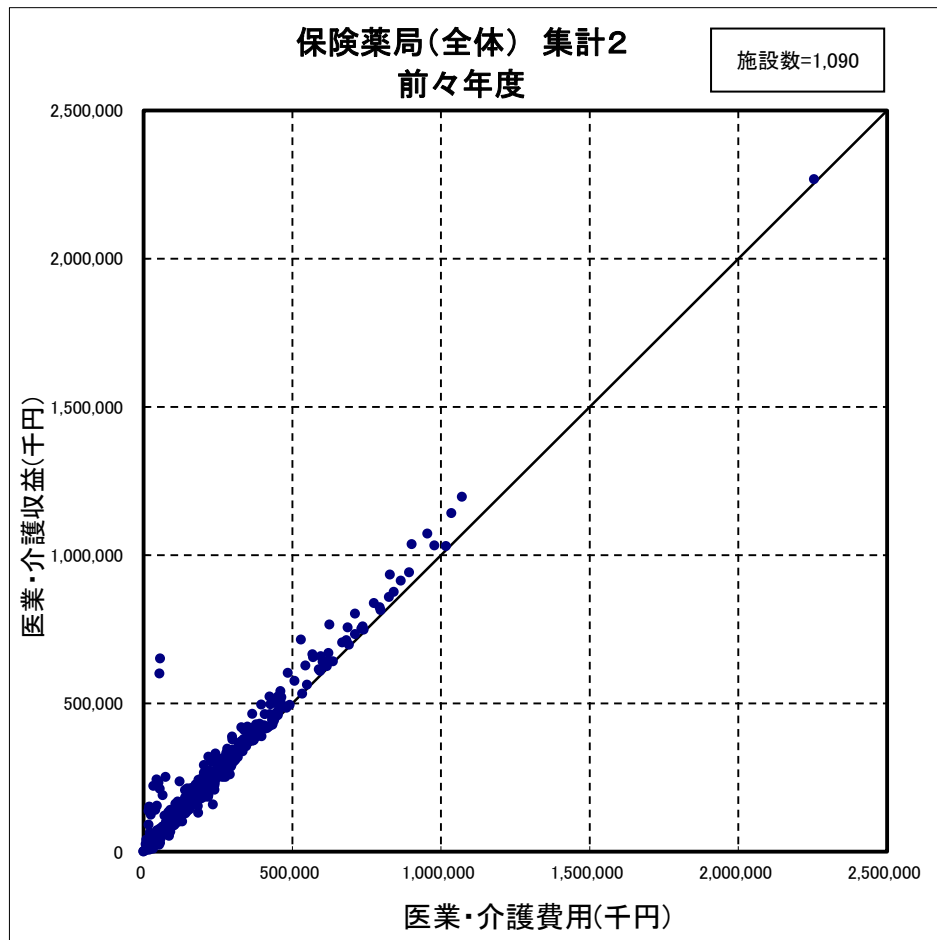

(29) 事業年(度)の分布

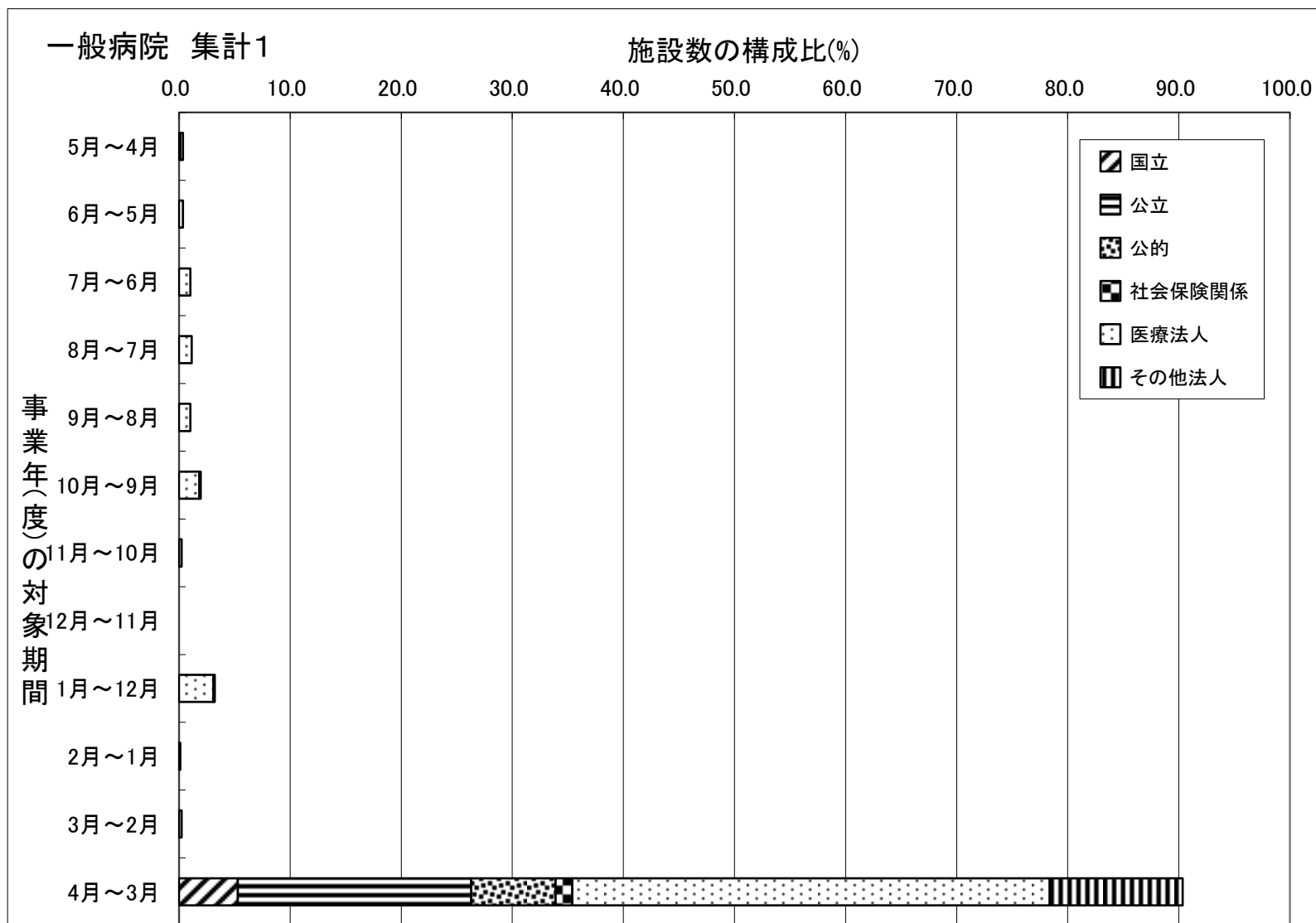

(注) 個人立の病院は直近の事業年(度)について調査していない。

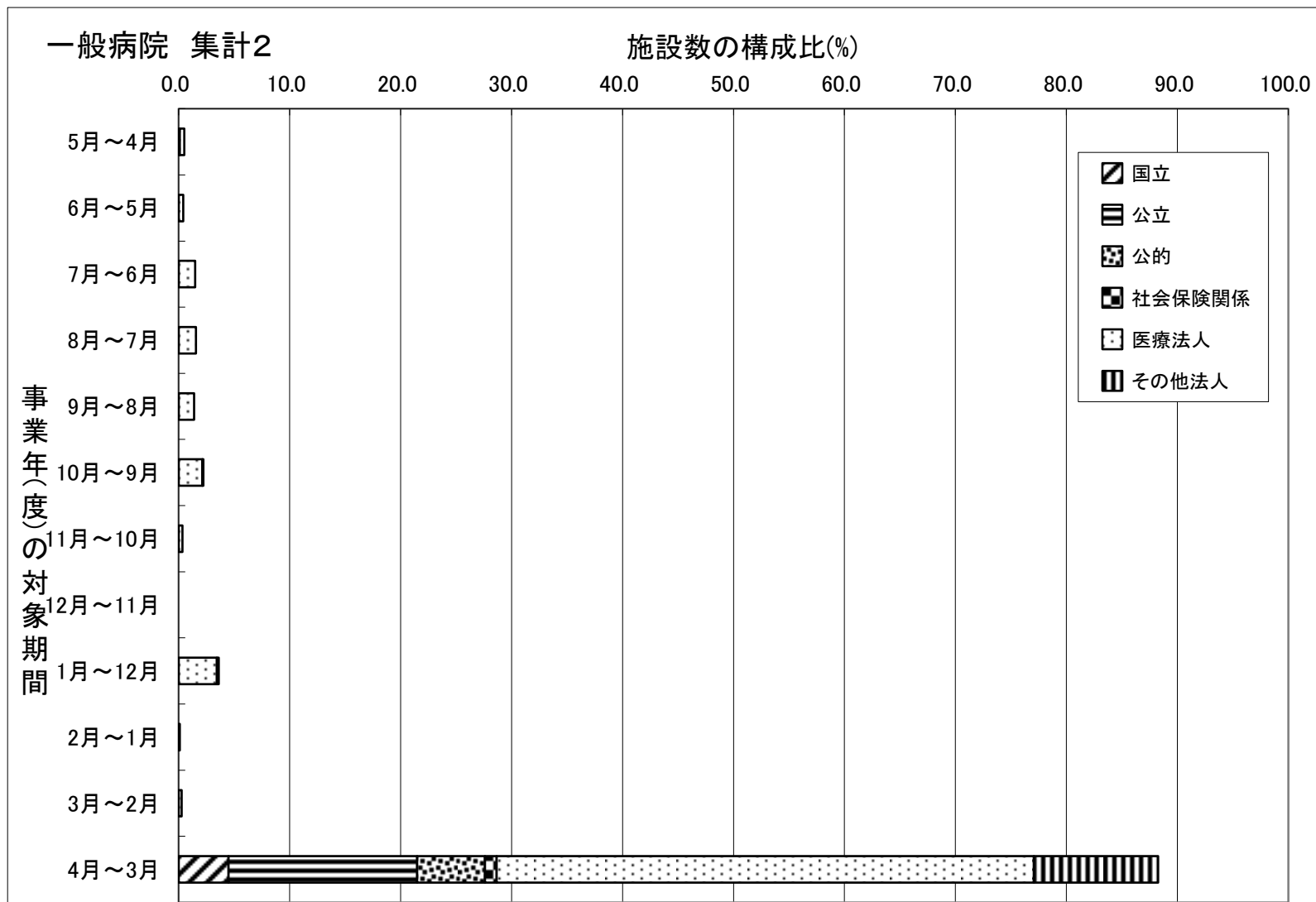

(注) 個人立の病院は直近の事業年(度)について調査していない。

一般診療所 集計2

施設数の構成比(%)

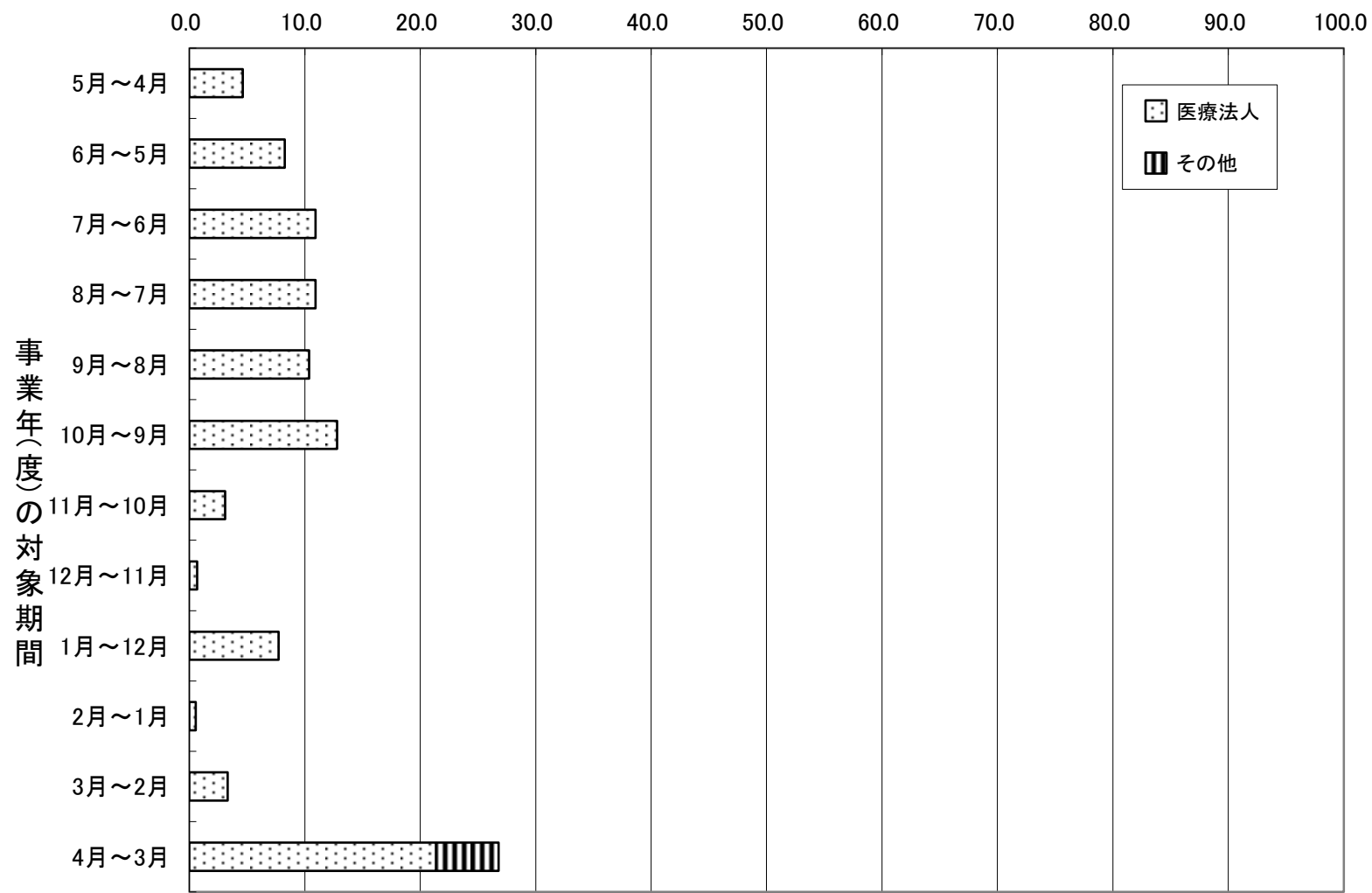

(注) 個人立の一般診療所は直近の事業年(度)について調査していない。

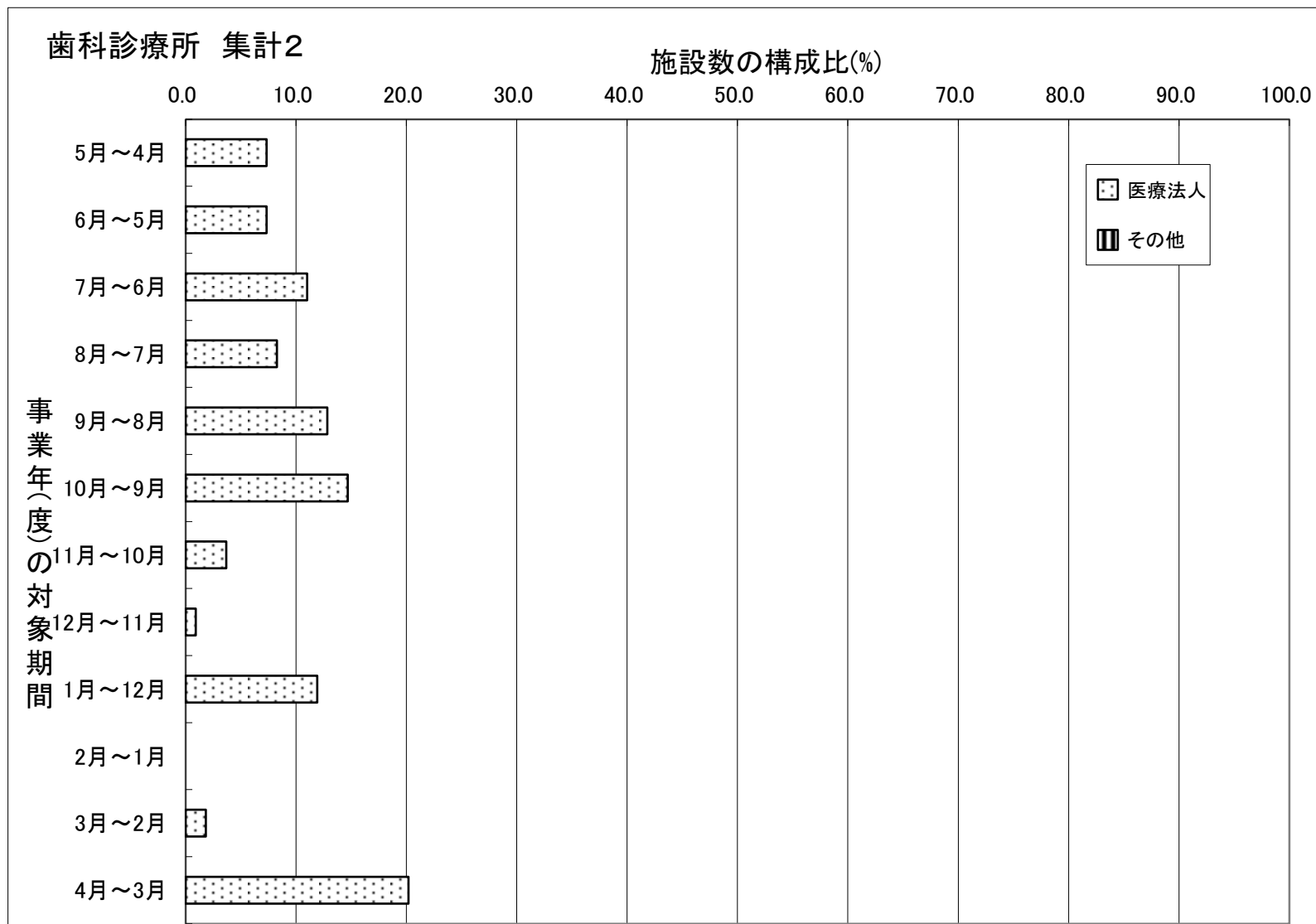

(注) 個人立の歯科診療所は直近の事業年(度)について調査していない。

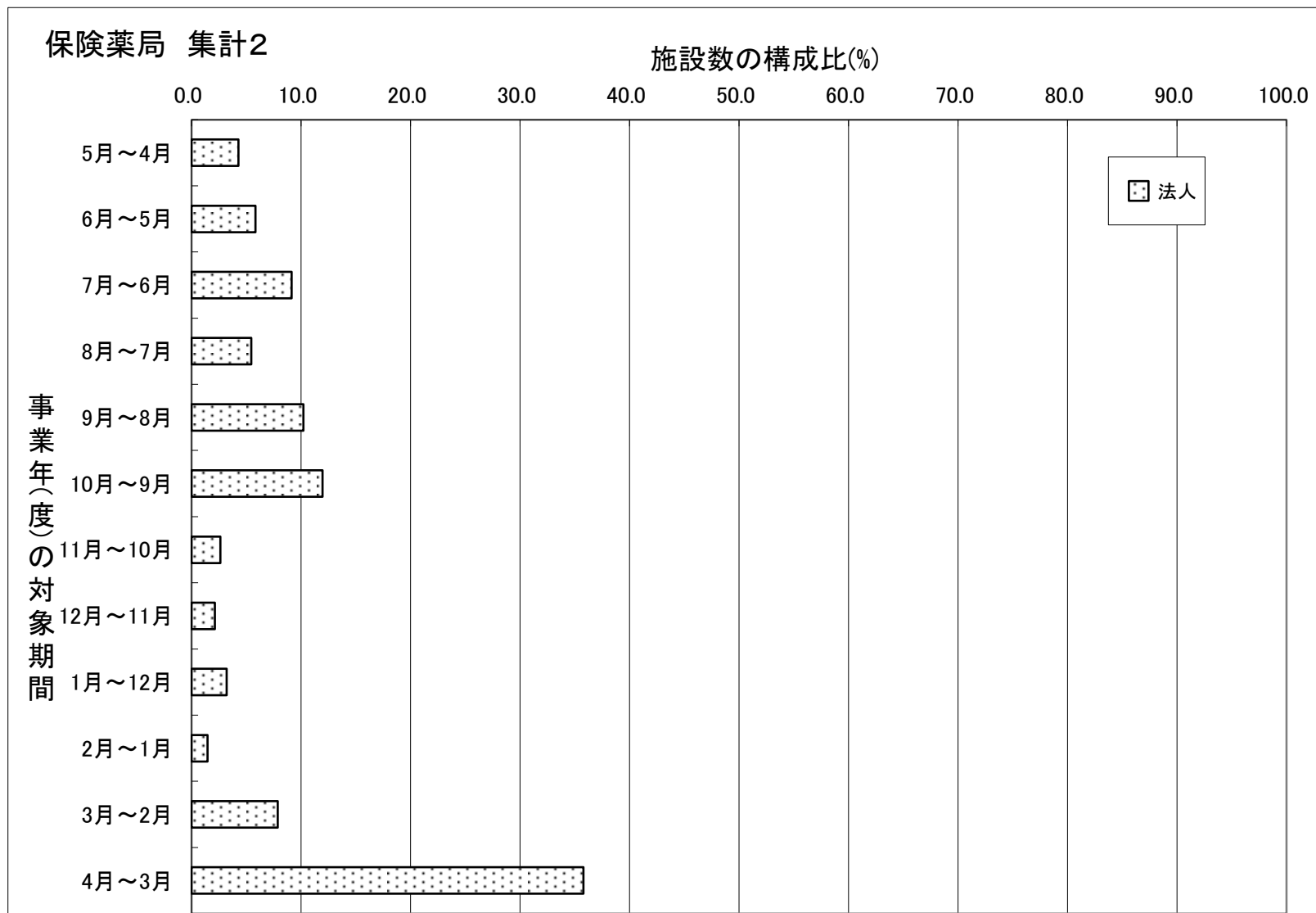

(注) 個人立の保険薬局は直近の事業年(度)について調査していない。

Ⅲ 青色申告者(省略形式)を含む調査の結果

(留意事項)

1. この調査における損益状況、給与費は平成29年3月末までに終了する直近の2事業年(度)の数値である。
2. 個人立の一般診療所・歯科診療所においては、開設者の報酬に相当する部分は、「医業・介護費用」の「給与費」には含まれていない。また「損益差額」については、開設者の報酬となる部分以外に、建物、設備について現存物の価値以上の改善を行うための内部資金に充てられることが考えられる。
3. この報告書の損益状況等における合計数値と内訳数値は、四捨五入の関係で合致しない場合がある。
4. 平成27年分及び平成28年分の事業所得に対し青色申告を行った個人立診療所に限り、調査票の一部の記入項目への記入を省略できるようにした。集計表において、記入を省略できる項目を網かけで示し、当該項目を集計の対象外とした。
5. 施設数が1または2の場合、当該集計区分の数値を「*」で秘匿した。

調査に回答した全ての医療機関等の集計(集計2)
(有効回答施設の集計)
【損益状況】

一般診療所（個人(青色申告者のみ)）（集計2）

(1施設当たり損益)

	入院診療収益あり					入院診療収益なし										全体				
	金額		構成比率		金額の伸比率	金額		構成比率		金額の伸比率	(参考) 有床					金額		構成比率		金額の伸比率
	前々年(度)	前年(度)	前々年(度)	前年(度)		前々年(度)	前年(度)	前々年(度)	前年(度)		前々年(度)	前年(度)	前々年(度)	前年(度)	前々年(度)	前年(度)	前々年(度)	前年(度)		
	千円	千円	%	%	%	千円	千円	%	%	%	千円	千円	%	%	%	千円	千円	%	%	%
I 医業収益	122,225	123,958	98.3	97.9	1.4	81,058	81,325	100.0	100.0	0.3	96,683	98,201	100.0	100.0	1.6	83,509	83,863	99.8	99.8	0.4
1. 入院診療収益	51,023	49,126	41.0	38.8	-3.7	0	0	0.0	0.0	-	0	0	0.0	0.0	-	3,037	2,924	3.6	3.5	-3.7
保険診療収益	49,284	47,409	39.6	37.4	-3.8	0	0	0.0	0.0	-	0	0	0.0	0.0	-	2,934	2,822	3.5	3.4	-3.8
公害等診療収益	-	-	-	-	-	-	-	-	-	-	-	-	-	-	-	-	-	-	-	-
その他の診療収益	-	-	-	-	-	-	-	-	-	-	-	-	-	-	-	-	-	-	-	-
2. 外来診療収益	56,330	56,306	45.3	44.5	0.0	78,999	79,191	97.4	97.4	0.2	94,901	95,105	98.2	96.8	0.2	77,650	77,829	92.8	92.6	0.2
保険診療収益	53,777	53,766	43.2	42.5	0.0	75,715	75,735	93.4	93.1	0.0	92,963	93,507	96.2	95.2	0.6	74,409	74,427	89.0	88.6	0.0
公害等診療収益	-	-	-	-	-	-	-	-	-	-	-	-	-	-	-	-	-	-	-	-
その他の診療収益	-	-	-	-	-	-	-	-	-	-	-	-	-	-	-	-	-	-	-	-
3. その他の医業収益	-	-	-	-	-	-	-	-	-	-	-	-	-	-	-	-	-	-	-	-
II 介護収益	2,121	2,647	1.7	2.1	24.8	16	19	0.0	0.0	18.8	0	0	0.0	0.0	-	141	175	0.2	0.2	24.1
1. 施設サービス収益	-	-	-	-	-	-	-	-	-	-	-	-	-	-	-	-	-	-	-	-
2. 居宅サービス収益	-	-	-	-	-	-	-	-	-	-	-	-	-	-	-	-	-	-	-	-
(再掲)短期入所療養介護分	-	-	-	-	-	-	-	-	-	-	-	-	-	-	-	-	-	-	-	-
3. その他の介護収益	-	-	-	-	-	-	-	-	-	-	-	-	-	-	-	-	-	-	-	-
III 医業・介護費用	102,994	102,672	82.8	81.1	-0.3	56,171	55,855	69.3	68.7	-0.6	85,094	87,943	88.0	89.6	3.3	58,958	58,641	70.5	69.8	-0.5
1. 給与費	40,634	41,844	32.7	33.1	3.0	20,083	20,485	24.8	25.2	2.0	21,952	22,747	22.7	23.2	3.6	21,306	21,757	25.5	25.9	2.1
2. 医薬品費	26,255	25,112	21.1	19.8	-4.4	14,866	14,196	18.3	17.5	-4.5	18,434	17,314	19.1	17.6	-6.1	15,544	14,845	18.6	17.7	-4.5
3. 材料費	4,594	4,816	3.7	3.8	4.8	1,610	1,740	2.0	2.1	8.1	7,388	8,442	7.6	8.6	14.3	1,787	1,923	2.1	2.3	7.6
4. 給食用材料費	2,002	2,034	1.6	1.6	1.6	8	8	0.0	0.0	0.0	333	331	0.3	0.3	-0.6	127	128	0.2	0.2	0.8
5. 委託費	1,902	2,052	1.5	1.6	7.9	2,427	2,423	3.0	3.0	-0.2	4,850	4,701	5.0	4.8	-3.1	2,396	2,401	2.9	2.9	0.2
6. 減価償却費	5,097	4,771	4.1	3.8	-6.4	3,373	3,392	4.2	4.2	0.6	6,506	7,363	6.7	7.5	13.2	3,475	3,474	4.2	4.1	0.0
(再掲)建物減価償却費	-	-	-	-	-	-	-	-	-	-	-	-	-	-	-	-	-	-	-	-
(再掲)医療機器減価償却費	-	-	-	-	-	-	-	-	-	-	-	-	-	-	-	-	-	-	-	-
7. その他の医業・介護費用	22,510	22,043	18.1	17.4	-2.1	13,805	13,610	17.0	16.7	-1.4	25,631	27,045	26.5	27.5	5.5	14,323	14,112	17.1	16.8	-1.5
(再掲)設備機器賃借料	2,283	2,228	1.8	1.8	-2.4	1,072	1,065	1.3	1.3	-0.7	854	917	0.9	0.9	7.4	1,144	1,134	1.4	1.3	-0.9
(再掲)医療機器賃借料	1,741	1,664	1.4	1.3	-4.4	733	745	0.9	0.9	1.6	308	343	0.3	0.3	11.4	793	800	0.9	1.0	0.9
IV 損益差額(I+II-III)	21,352	23,933	17.2	18.9	-	24,903	25,489	30.7	31.3	-	11,589	10,258	12.0	10.4	-	24,692	25,397	29.5	30.2	-
V 税金	-	-	-	-	-	-	-	-	-	-	-	-	-	-	-	-	-	-	-	-
VI 税引後の総損益差額(IV-V)	-	-	-	-	-	-	-	-	-	-	-	-	-	-	-	-	-	-	-	-
施設数	35	-	-	-	-	553	-	-	-	-	9	-	-	-	-	588	-	-	-	-

(注) 1. 構成比率は「I 医業収益」と「II 介護収益」を合算した金額に対する各収益科目、又は費用科目の割合である。(以下同様)
 2. 個人立の一般診療所の損益差額からは、開設者の報酬となる部分以外に、建物、設備について現存物の価値以上の改善を行うための内部資金に充てられることが考えられる。
 3. 個人立の一般診療所は税金について調査していないので、個人立の一般診療所が含まれる集計区分では税金の集計はしていない。(以下同様)

一般診療所（個人(青色申告者を含む)）（集計2）

(1施設当たり損益)

	入院診療収益あり					入院診療収益なし										全体				
	金額		構成比率		金額の伸比率	金額		構成比率		金額の伸比率	(参考) 有床					金額		構成比率		金額の伸比率
	前々年(度)	前年(度)	前々年(度)	前年(度)		前々年(度)	前年(度)	前々年(度)	前年(度)		前々年(度)	前年(度)	前々年(度)	前年(度)	前々年(度)	前年(度)	前々年(度)	前年(度)		
	千円	千円	%	%	%	千円	千円	%	%	%	千円	千円	%	%	%	千円	千円	%	%	%
I 医業収益	126,947	127,803	98.6	98.3	0.7	82,978	83,226	100.0	100.0	0.3	107,912	109,393	100.0	100.0	1.4	85,185	85,463	99.9	99.8	0.3
1. 入院診療収益	55,526	53,084	43.1	40.8	-4.4	0	0	0.0	0.0	—	0	0	0.0	0.0	—	2,786	2,664	3.3	3.1	-4.4
保険診療収益	51,701	49,727	40.2	38.2	-3.8	0	0	0.0	0.0	—	0	0	0.0	0.0	—	2,594	2,495	3.0	2.9	-3.8
公害等診療収益	—	—	—	—	—	—	—	—	—	—	—	—	—	—	—	—	—	—	—	—
その他の診療収益	—	—	—	—	—	—	—	—	—	—	—	—	—	—	—	—	—	—	—	—
2. 外来診療収益	58,699	58,930	45.6	45.3	0.4	80,533	80,743	97.0	97.0	0.3	106,184	106,781	98.4	97.6	0.6	79,437	79,648	93.1	93.0	0.3
保険診療収益	54,456	54,764	42.3	42.1	0.6	76,210	76,205	91.8	91.5	0.0	104,152	103,904	96.5	95.0	-0.2	75,119	75,129	88.1	87.8	0.0
公害等診療収益	—	—	—	—	—	—	—	—	—	—	—	—	—	—	—	—	—	—	—	—
その他の診療収益	—	—	—	—	—	—	—	—	—	—	—	—	—	—	—	—	—	—	—	—
3. その他の医業収益	—	—	—	—	—	—	—	—	—	—	—	—	—	—	—	—	—	—	—	—
II 介護収益	1,767	2,206	1.4	1.7	24.8	40	41	0.0	0.0	2.5	0	0	0.0	0.0	—	126	149	0.1	0.2	18.3
1. 施設サービス収益	—	—	—	—	—	—	—	—	—	—	—	—	—	—	—	—	—	—	—	—
2. 居宅サービス収益	—	—	—	—	—	—	—	—	—	—	—	—	—	—	—	—	—	—	—	—
(再掲)短期入所療養介護分	—	—	—	—	—	—	—	—	—	—	—	—	—	—	—	—	—	—	—	—
3. その他の介護収益	—	—	—	—	—	—	—	—	—	—	—	—	—	—	—	—	—	—	—	—
III 医業・介護費用	106,015	105,233	82.4	80.9	-0.7	56,948	56,748	68.6	68.2	-0.4	86,373	91,029	80.0	83.2	5.4	59,410	59,181	69.6	69.1	-0.4
1. 給与費	43,622	44,476	33.9	34.2	2.0	20,388	20,805	24.6	25.0	2.0	23,218	24,512	21.5	22.4	5.6	21,553	21,993	25.3	25.7	2.0
2. 医薬品費	23,414	22,482	18.2	17.3	-4.0	14,644	14,062	17.6	16.9	-4.0	17,895	17,244	16.6	15.8	-3.6	15,084	14,485	17.7	16.9	-4.0
3. 材料費	5,219	5,192	4.1	4.0	-0.5	1,797	1,922	2.2	2.3	7.0	8,122	9,363	7.5	8.6	15.3	1,969	2,086	2.3	2.4	5.9
4. 給食用材料費	2,107	2,134	1.6	1.6	1.3	8	9	0.0	0.0	12.5	272	270	0.3	0.2	-0.7	113	115	0.1	0.1	1.8
5. 委託費	1,962	2,088	1.5	1.6	6.4	2,587	2,579	3.1	3.1	-0.3	4,341	4,240	4.0	3.9	-2.3	2,555	2,554	3.0	3.0	0.0
6. 減価償却費	5,725	5,523	4.4	4.2	-3.5	3,550	3,521	4.3	4.2	-0.8	7,566	8,569	7.0	7.8	13.3	3,659	3,622	4.3	4.2	-1.0
(再掲)建物減価償却費	—	—	—	—	—	—	—	—	—	—	—	—	—	—	—	—	—	—	—	—
(再掲)医療機器減価償却費	—	—	—	—	—	—	—	—	—	—	—	—	—	—	—	—	—	—	—	—
7. その他の医業・介護費用	23,966	23,337	18.6	18.0	-2.6	13,974	13,850	16.8	16.6	-0.9	24,959	26,830	23.1	24.5	7.5	14,476	14,326	17.0	16.7	-1.0
(再掲)設備機器賃借料	2,494	2,374	1.9	1.8	-4.8	1,150	1,139	1.4	1.4	-1.0	1,284	1,526	1.2	1.4	18.8	1,218	1,201	1.4	1.4	-1.4
(再掲)医療機器賃借料	1,991	1,852	1.5	1.4	-7.0	787	791	0.9	0.9	0.5	837	1,056	0.8	1.0	26.2	847	844	1.0	1.0	-0.4
IV 損益差額(I + II - III)	22,700	24,777	17.6	19.1	—	26,070	26,518	31.4	31.8	—	21,539	18,364	20.0	16.8	—	25,901	26,431	30.4	30.9	—
V 税金	—	—	—	—	—	—	—	—	—	—	—	—	—	—	—	—	—	—	—	—
VI 税引後の総損益差額(IV - V)	—	—	—	—	—	—	—	—	—	—	—	—	—	—	—	—	—	—	—	—
施設数	42	—	—	—	—	795	—	—	—	—	11	—	—	—	—	837	—	—	—	—

(再掲) 一般診療所 (医療法人) (集計2)

(1施設当たり損益)

	入院診療収益あり						入院診療収益なし									全 体				
	金額		構成比率		金額の 伸び率	金額		構成比率		金額の 伸び率	(参考) 有床			金額の 伸び率	金額		構成比率		金額の 伸び率	
	前々年(度)	前年(度)	前々年(度)	前年(度)		前々年(度)	前年(度)	前々年(度)	前年(度)		前々年(度)	前年(度)	前々年(度)		前年(度)	前々年(度)	前年(度)	前々年(度)		前年(度)
	千円	千円	%	%	%	千円	千円	%	%	%	千円	千円	%	%	%	千円	千円	%	%	%
I 医業収益	314,251	310,836	92.0	92.0	-1.1	147,210	147,920	98.1	98.1	0.5	280,025	272,133	99.5	99.6	-2.8	163,564	163,870	96.9	96.9	0.2
1. 入院診療収益	119,967	118,840	35.1	35.2	-0.9	0	0	0.0	0.0	—	0	0	0.0	0.0	—	11,745	11,635	7.0	6.9	-0.9
保険診療収益	82,124	82,396	24.0	24.4	0.3	0	0	0.0	0.0	—	0	0	0.0	0.0	—	8,040	8,067	4.8	4.8	0.3
公害等診療収益	2,049	1,489	0.6	0.4	-27.3	0	0	0.0	0.0	—	0	0	0.0	0.0	—	201	146	0.1	0.1	-27.4
その他の診療収益	35,795	34,955	10.5	10.3	-2.3	0	0	0.0	0.0	—	0	0	0.0	0.0	—	3,504	3,422	2.1	2.0	-2.3
2. 外来診療収益	175,963	173,632	51.2	51.4	-0.8	140,665	141,391	93.8	93.8	0.5	272,371	266,046	96.8	97.4	-2.3	144,033	144,548	85.3	85.5	0.4
保険診療収益	159,912	159,433	46.8	47.2	-0.3	128,403	128,943	85.6	85.5	0.4	221,363	217,283	78.7	79.6	-1.8	131,488	131,928	77.9	78.0	0.3
公害等診療収益	3,168	2,980	0.9	0.9	-5.9	1,722	1,713	1.1	1.1	-0.5	2,320	2,399	0.8	0.9	3.4	1,863	1,837	1.1	1.1	-1.4
その他の診療収益	11,983	11,218	3.5	3.3	-6.4	10,541	10,736	7.0	7.1	1.8	48,688	46,364	17.3	17.0	-4.8	10,682	10,783	6.3	6.4	0.9
3. その他の医業収益	19,221	18,364	5.6	5.4	-4.5	6,545	6,529	4.4	4.3	-0.2	7,653	6,087	2.7	2.2	-20.5	7,786	7,687	4.6	4.5	-1.3
II 介護収益	27,456	27,213	8.0	8.1	-0.9	2,788	2,807	1.9	1.9	0.7	1,293	999	0.5	0.4	-22.7	5,203	5,197	3.1	3.1	-0.1
1. 施設サービス収益	15,550	15,775	4.6	4.7	1.4	0	0	0.0	0.0	—	0	0	0.0	0.0	—	1,522	1,544	0.9	0.9	1.4
2. 居宅サービス収益	11,628	11,135	3.4	3.3	-4.2	2,540	2,568	1.7	1.7	1.1	1,293	999	0.5	0.4	-22.7	3,430	3,407	2.0	2.0	-0.7
(再掲)短期入所療養介護分	1,534	1,381	0.4	0.4	-10.0	19	11	0.0	0.0	-42.1	689	415	0.2	0.2	-39.8	167	145	0.1	0.1	-13.2
3. その他の介護収益	277	303	0.1	0.1	9.4	248	239	0.2	0.2	-3.6	0	0	0.0	0.0	—	251	245	0.1	0.1	-2.4
III 医業・介護費用	314,644	314,630	92.1	93.1	0.0	140,285	141,693	93.5	94.0	1.0	248,946	244,782	88.5	89.6	-1.7	157,355	158,624	93.2	93.8	0.8
1. 給与費	172,422	173,593	50.5	51.4	0.7	74,665	76,011	49.8	50.4	1.8	117,410	119,767	41.7	43.8	2.0	84,236	85,564	49.9	50.6	1.6
2. 医薬品費	32,279	31,830	9.4	9.4	-1.4	21,298	21,087	14.2	14.0	-1.0	33,498	30,987	11.9	11.3	-7.5	22,373	22,138	13.3	13.1	-1.1
3. 材料費	14,980	14,694	4.4	4.3	-1.9	4,427	4,622	3.0	3.1	4.4	19,834	20,529	7.1	7.5	3.5	5,460	5,608	3.2	3.3	2.7
4. 給食用材料費	5,704	5,707	1.7	1.7	0.1	254	256	0.2	0.2	0.8	1,644	1,631	0.6	0.6	-0.8	788	790	0.5	0.5	0.3
5. 委託費	16,537	16,861	4.8	5.0	2.0	5,312	5,326	3.5	3.5	0.3	12,321	12,098	4.4	4.4	-1.8	6,411	6,455	3.8	3.8	0.7
6. 減価償却費	12,984	12,749	3.8	3.8	-1.8	5,451	5,243	3.6	3.5	-3.8	9,716	8,477	3.5	3.1	-12.8	6,189	5,978	3.7	3.5	-3.4
(再掲)建物減価償却費	4,140	4,195	1.2	1.2	1.3	1,175	1,150	0.8	0.8	-2.1	1,100	1,060	0.4	0.4	-3.6	1,465	1,448	0.9	0.9	-1.2
(再掲)医療機器減価償却費	3,129	3,110	0.9	0.9	-0.6	1,739	1,595	1.2	1.1	-8.3	4,512	3,999	1.6	1.5	-11.4	1,875	1,743	1.1	1.0	-7.0
7. その他の医業・介護費用	59,740	59,198	17.5	17.5	-0.9	28,877	29,148	19.3	19.3	0.9	54,523	51,293	19.4	18.8	-5.9	31,898	32,090	18.9	19.0	0.6
(再掲)設備機器賃借料	4,035	3,844	1.2	1.1	-4.7	1,920	1,918	1.3	1.3	-0.1	3,020	3,411	1.1	1.2	12.9	2,127	2,106	1.3	1.2	-1.0
(再掲)医療機器賃借料	3,187	3,010	0.9	0.9	-5.6	1,293	1,272	0.9	0.8	-1.6	1,633	1,900	0.6	0.7	16.4	1,478	1,442	0.9	0.9	-2.4
IV 損益差額(I+II-III)	27,062	23,418	7.9	6.9	—	9,713	9,034	6.5	6.0	—	32,372	28,350	11.5	10.4	—	11,412	10,443	6.8	6.2	—
V 税金	3,503	3,011	1.0	0.9	-14.0	1,898	1,860	1.3	1.2	-2.0	3,037	1,790	1.1	0.7	-41.1	2,056	1,972	1.2	1.2	-4.1
VI 税引後の総損益差額(IV-V)	23,559	20,408	6.9	6.0	—	7,815	7,175	5.2	4.8	—	29,335	26,559	10.4	9.7	—	9,356	8,470	5.5	5.0	—
施設数	84	—	—	—	—	74	—	—	—	—	21	—	—	—	858	—	—	—	—	—

(再掲) 一般診療所(その他)(集計2)

(1施設当たり損益)

	入院診療収益あり					入院診療収益なし										全体				
	金額		構成比率		金額の伸比率	金額		構成比率		金額の伸比率	(参考)有床					金額		構成比率		金額の伸比率
	前々年(度)	前年(度)	前々年(度)	前年(度)		前々年(度)	前年(度)	前々年(度)	前年(度)		前々年(度)	前年(度)	前々年(度)	前年(度)	前々年(度)	前年(度)	前々年(度)	前年(度)		
	千円	千円	%	%	%	千円	千円	%	%	%	千円	千円	%	%	%	千円	千円	%	%	%
I 医療収益	220,220	225,138	91.1	90.4	2.2	125,667	125,048	98.1	96.7	-0.5	118,159	121,644	93.2	93.7	2.9	133,385	133,218	97.1	95.8	-0.1
1. 入院診療収益	63,320	63,307	26.2	25.4	0.0	0	0	0.0	0.0	-	0	0	0.0	0.0	-	5,169	5,168	3.8	3.7	0.0
保険診療収益	62,856	63,305	26.0	25.4	0.7	0	0	0.0	0.0	-	0	0	0.0	0.0	-	5,131	5,168	3.7	3.7	0.7
公害等診療収益	0	0	0.0	0.0	-	0	0	0.0	0.0	-	0	0	0.0	0.0	-	0	0	0.0	0.0	-
その他の診療収益	464	2	0.2	0.0	-99.6	0	0	0.0	0.0	-	0	0	0.0	0.0	-	38	0	0.0	0.0	-100.0
2. 外来診療収益	109,257	104,154	45.2	41.8	-4.7	79,529	75,788	62.1	58.6	-4.7	89,334	90,716	70.5	69.9	1.5	81,956	78,103	59.6	56.2	-4.7
保険診療収益	106,987	101,864	44.3	40.9	-4.8	73,424	69,948	57.3	54.1	-4.7	87,004	88,401	68.6	68.1	1.6	76,164	72,554	55.4	52.2	-4.7
公害等診療収益	99	114	0.0	0.0	15.2	278	217	0.2	0.2	-21.9	473	536	0.4	0.4	13.3	263	208	0.2	0.1	-20.9
その他の診療収益	2,171	2,177	0.9	0.9	0.3	5,828	5,623	4.5	4.4	-3.5	1,858	1,779	1.5	1.4	-4.3	5,529	5,342	4.0	3.8	-3.4
3. その他の医療収益	47,643	57,678	19.7	23.2	21.1	46,137	49,260	36.0	38.1	6.8	28,825	30,928	22.7	23.8	7.3	46,260	49,947	33.7	35.9	8.0
II 介護収益	21,410	24,008	8.9	9.6	12.1	2,491	4,209	1.9	3.3	69.0	8,607	8,189	6.8	6.3	-4.9	4,035	5,825	2.9	4.2	44.4
1. 施設サービス収益	18,536	21,403	7.7	8.6	15.5	0	0	0.0	0.0	-	0	0	0.0	0.0	-	1,513	1,747	1.1	1.3	15.5
2. 居宅サービス収益	2,000	1,859	0.8	0.7	-7.1	2,426	4,057	1.9	3.1	67.2	7,995	7,550	6.3	5.8	-5.6	2,391	3,877	1.7	2.8	62.1
(再掲)短期入所療養介護分	0	0	0.0	0.0	-	0	0	0.0	0.0	-	0	0	0.0	0.0	-	0	0	0.0	0.0	-
3. その他の介護収益	874	746	0.4	0.3	-14.6	65	152	0.1	0.1	133.8	612	639	0.5	0.5	4.4	131	201	0.1	0.1	53.4
III 医療・介護費用	281,639	283,015	116.6	113.6	0.5	132,652	131,802	103.5	102.0	-0.6	139,269	145,639	109.9	112.2	4.6	144,814	144,146	105.4	103.7	-0.5
1. 給与費	157,740	177,712	65.3	71.3	12.7	70,149	70,720	54.7	54.7	0.8	81,566	85,713	64.3	66.0	5.1	77,300	79,454	56.3	57.1	2.8
2. 医薬品費	14,288	14,317	5.9	5.7	0.2	15,132	14,267	11.8	11.0	-5.7	15,064	14,195	11.9	10.9	-5.8	15,063	14,271	11.0	10.3	-5.3
3. 材料費	10,042	10,121	4.2	4.1	0.8	2,932	2,804	2.3	2.2	-4.4	2,464	2,482	1.9	1.9	0.7	3,512	3,401	2.6	2.4	-3.2
4. 給食用材料費	3,013	3,592	1.2	1.4	19.2	351	365	0.3	0.3	4.0	263	261	0.2	0.2	-0.8	568	628	0.4	0.5	10.6
5. 委託費	65,998	51,444	27.3	20.6	-22.1	9,236	9,473	7.2	7.3	2.6	11,379	9,467	9.0	7.3	-16.8	13,869	12,899	10.1	9.3	-7.0
6. 減価償却費	579	479	0.2	0.2	-17.3	5,843	5,877	4.6	4.5	0.6	10,413	11,479	8.2	8.8	10.2	5,413	5,436	3.9	3.9	0.4
(再掲)建物減価償却費	0	0	0.0	0.0	-	1,924	1,883	1.5	1.5	-2.1	4,922	4,922	3.9	3.8	0.0	1,767	1,729	1.3	1.2	-2.2
(再掲)医療機器減価償却費	251	218	0.1	0.1	-13.1	1,667	1,772	1.3	1.4	6.3	1,708	3,064	1.3	2.4	79.4	1,552	1,645	1.1	1.2	6.0
7. その他の医療・介護費用	29,979	25,350	12.4	10.2	-15.4	29,010	28,295	22.6	21.9	-2.5	18,120	22,043	14.3	17.0	21.7	29,089	28,055	21.2	20.2	-3.6
(再掲)設備機器賃借料	1,983	2,373	0.8	1.0	19.7	6,307	5,816	4.9	4.5	-7.8	1,144	1,157	0.9	0.9	1.1	5,954	5,535	4.3	4.0	-7.0
(再掲)医療機器賃借料	889	1,267	0.4	0.5	42.5	4,336	3,817	3.4	3.0	-12.0	1,092	1,031	0.9	0.8	-5.6	4,055	3,608	3.0	2.6	-11.0
IV 損益差額(I+II-III)	-40,009	-33,868	-16.6	-13.6	-	-4,494	-2,545	-3.5	-2.0	-	-12,503	-15,807	-9.9	-12.2	-	-7,394	-5,102	-5.4	-3.7	-
V 税金	0	0	0.0	0.0	-	664	787	0.5	0.6	18.5	982	433	0.8	0.3	-55.9	610	723	0.4	0.5	18.5
VI 税引後の総損益差額(IV-V)	-40,009	-33,868	-16.6	-13.6	-	-5,159	-3,322	-4.0	-2.6	-	-13,485	-16,239	-10.6	-12.5	-	-8,004	-5,825	-5.8	-4.2	-
施設数	4					45					4					49				

(注)「一般診療所(その他)」とは、市町村立、国民健康保険組合、社会福祉法人、医療生協などの一般診療所である。(以下同様)

一般診療所（全体(青色申告者を含む)）（集計2）

(1施設当たり損益)

	入院診療収益あり					入院診療収益なし										全体				
	金額		構成比率		金額の伸比率	金額		構成比率		金額の伸比率	(参考) 有床					金額		構成比率		金額の伸比率
	前々年(度)	前年(度)	前々年(度)	前年(度)		前々年(度)	前年(度)	前々年(度)	前年(度)		前々年(度)	前年(度)	前々年(度)	前年(度)	前々年(度)	前年(度)	前々年(度)	前年(度)		
	千円	千円	%	%	%	千円	千円	%	%	%	千円	千円	%	%	%	千円	千円	%	%	%
I 医業収益	250,844	249,065	93.0	92.9	-0.7	114,971	115,416	98.8	98.7	0.4	209,450	205,686	99.2	99.3	-1.8	125,099	125,379	97.9	97.8	0.2
1. 入院診療収益	97,405	95,887	36.1	35.8	-1.6	0	0	0.0	0.0	-	0	0	0.0	0.0	-	7,261	7,148	5.7	5.6	-1.6
保険診療収益	71,702	71,254	26.6	26.6	-0.6	0	0	0.0	0.0	-	0	0	0.0	0.0	-	5,345	5,311	4.2	4.1	-0.6
公害等診療収益	-	-	-	-	-	-	-	-	-	-	-	-	-	-	-	-	-	-	-	-
その他の診療収益	-	-	-	-	-	-	-	-	-	-	-	-	-	-	-	-	-	-	-	-
2. 外来診療収益	135,444	134,436	50.2	50.1	-0.7	109,342	109,689	93.9	93.8	0.3	201,254	197,901	95.3	95.5	-1.7	111,287	111,534	87.1	87.0	0.2
保険診療収益	124,213	123,846	46.0	46.2	-0.3	101,162	101,321	86.9	86.7	0.2	170,620	168,319	80.8	81.2	-1.3	102,880	103,000	80.5	80.4	0.1
公害等診療収益	-	-	-	-	-	-	-	-	-	-	-	-	-	-	-	-	-	-	-	-
その他の診療収益	-	-	-	-	-	-	-	-	-	-	-	-	-	-	-	-	-	-	-	-
3. その他の医業収益	-	-	-	-	-	-	-	-	-	-	-	-	-	-	-	-	-	-	-	-
II 介護収益	18,970	19,035	7.0	7.1	0.3	1,426	1,484	1.2	1.3	4.1	1,711	1,493	0.8	0.7	-12.7	2,734	2,792	2.1	2.2	2.1
1. 施設サービス収益	-	-	-	-	-	-	-	-	-	-	-	-	-	-	-	-	-	-	-	-
2. 居宅サービス収益	-	-	-	-	-	-	-	-	-	-	-	-	-	-	-	-	-	-	-	-
(再掲)短期入所療養介護分	-	-	-	-	-	-	-	-	-	-	-	-	-	-	-	-	-	-	-	-
3. その他の介護収益	-	-	-	-	-	-	-	-	-	-	-	-	-	-	-	-	-	-	-	-
III 医業・介護費用	246,225	246,006	91.3	91.8	-0.1	99,023	99,576	85.1	85.2	0.6	187,085	186,786	88.6	90.2	-0.2	109,996	110,491	86.0	86.2	0.5
1. 給与費	130,358	132,005	48.3	49.2	1.3	47,804	48,671	41.1	41.6	1.8	84,647	86,878	40.1	41.9	2.6	53,958	54,883	42.2	42.8	1.7
2. 医薬品費	28,861	28,271	10.7	10.5	-2.0	17,849	17,437	15.3	14.9	-2.3	26,682	24,922	12.6	12.0	-6.6	18,669	18,244	14.6	14.2	-2.3
3. 材料費	11,674	11,483	4.3	4.3	-1.6	3,090	3,242	2.7	2.8	4.9	14,325	15,112	6.8	7.3	5.5	3,730	3,856	2.9	3.0	3.4
4. 給食用材料費	4,459	4,487	1.7	1.7	0.6	136	137	0.1	0.1	0.7	1,071	1,063	0.5	0.5	-0.7	458	461	0.4	0.4	0.7
5. 委託費	13,350	13,152	4.9	4.9	-1.5	4,079	4,088	3.5	3.5	0.2	9,778	9,404	4.6	4.5	-3.8	4,770	4,764	3.7	3.7	-0.1
6. 減価償却費	10,257	10,037	3.8	3.7	-2.1	4,526	4,413	3.9	3.8	-2.5	9,136	8,839	4.3	4.3	-3.3	4,953	4,832	3.9	3.8	-2.4
(再掲)建物減価償却費	-	-	-	-	-	-	-	-	-	-	-	-	-	-	-	-	-	-	-	-
(再掲)医療機器減価償却費	-	-	-	-	-	-	-	-	-	-	-	-	-	-	-	-	-	-	-	-
7. その他の医業・介護費用	47,267	46,570	17.5	17.4	-1.5	21,540	21,589	18.5	18.5	0.2	41,445	40,568	19.6	19.6	-2.1	23,458	23,451	18.4	18.3	0.0
(再掲)設備機器賃借料	3,474	3,324	1.3	1.2	-4.3	1,663	1,643	1.4	1.4	-1.2	2,281	2,585	1.1	1.2	13.3	1,798	1,768	1.4	1.4	-1.7
(再掲)医療機器賃借料	2,730	2,582	1.0	1.0	-5.4	1,128	1,106	1.0	0.9	-2.0	1,330	1,546	0.6	0.7	16.2	1,248	1,216	1.0	0.9	-2.6
IV 損益差額(I+II-III)	23,589	22,095	8.7	8.2	-	17,374	17,324	14.9	14.8	-	24,076	20,392	11.4	9.8	-	17,837	17,679	14.0	13.8	-
V 税金	-	-	-	-	-	-	-	-	-	-	-	-	-	-	-	-	-	-	-	-
VI 税引後の総損益差額(IV-V)	-	-	-	-	-	-	-	-	-	-	-	-	-	-	-	-	-	-	-	-
施設数	130	-	-	-	-	1,614	-	-	-	-	36	-	-	-	-	1,744	-	-	-	-

歯科診療所（青色申告者のみ）（集計2）

（1施設当たり損益）

	個人				
	金額		構成比率		金額の 伸び率
	前々年(度)	前年(度)	前々年(度)	前年(度)	
千円	千円	%	%	%	
I 医業収益	38,172	38,515	99.9	99.9	0.9
1. 保険診療収益	35,165	35,432	92.0	91.9	0.8
2. 労災等診療収益	—	—	—	—	—
3. その他の診療収益	—	—	—	—	—
4. その他の医業収益	—	—	—	—	—
II 介護収益	31	34	0.1	0.1	9.7
1. 居宅サービス収益	—	—	—	—	—
2. その他の介護収益	—	—	—	—	—
III 医業・介護費用	27,436	27,449	71.8	71.2	0.0
1. 給与費	11,030	11,068	28.9	28.7	0.3
2. 医薬品費	505	496	1.3	1.3	-1.8
3. 歯科材料費	2,792	2,715	7.3	7.0	-2.8
4. 委託費	3,623	3,605	9.5	9.4	-0.5
5. 減価償却費	2,213	2,143	5.8	5.6	-3.2
(再掲) 建物減価償却費	—	—	—	—	—
(再掲) 医療機器減価償却費	—	—	—	—	—
6. その他の医業費用	7,272	7,421	19.0	19.3	2.0
(再掲) 設備機器賃借料	410	412	1.1	1.1	0.5
(再掲) 医療機器賃借料	271	268	0.7	0.7	-1.1
IV 損益差額(I + II - III)	10,767	11,100	28.2	28.8	—
V 税金	—	—	—	—	—
VI 税引後の総損益差額(IV - V)	—	—	—	—	—
施設数	373	—	—	—	—
平均ユニット数	3	3	—	—	—

(注) 1. 構成比率は「I 医業収益」と「II 介護収益」を合算した金額に対する各収益科目、又は費用科目の割合である。(以下同様)

2. 個人立の歯科診療所の損益差額からは、開設者の報酬となる部分以外に、建物、設備について現存物の価値以上の改善を行うための内部資金に充てられることが考えられる。

3. 個人立の歯科診療所は税金について調査していないので、個人立の歯科診療所が含まれる集計区分では税金の集計はしていない。(以下同様)

歯科診療所（青色申告者を含む）（集計2）

（1施設当たり損益）

	個人					（再掲）医療法人					（再掲）その他					全体				
	金額		構成比率		金額の伸比率	金額		構成比率		金額の伸比率	金額		構成比率		金額の伸比率	金額		構成比率		金額の伸比率
	前々年(度)	前年(度)	前々年(度)	前年(度)		前々年(度)	前年(度)	前々年(度)	前年(度)		前々年(度)	前年(度)	前々年(度)	前年(度)		前々年(度)	前年(度)	前々年(度)	前年(度)	
I 医業収益	千円	千円	%	%	%	千円	千円	%	%	%	千円	千円	%	%	%	千円	千円	%	%	%
	38,943	39,108	99.7	99.7	0.4	89,060	91,851	99.8	99.8	3.1	—	—	—	—	—	47,296	47,899	99.7	99.7	1.3
1. 保険診療収益	35,330	35,462	90.5	90.4	0.4	64,661	65,941	72.5	71.6	2.0	—	—	—	—	—	40,219	40,542	84.8	84.4	0.8
2. 労災等診療収益	—	—	—	—	—	93	79	0.1	0.1	-15.1	—	—	—	—	—	—	—	—	—	—
3. その他の診療収益	—	—	—	—	—	22,077	23,926	24.7	26.0	8.4	—	—	—	—	—	—	—	—	—	—
4. その他の医業収益	—	—	—	—	—	2,230	1,905	2.5	2.1	-14.6	—	—	—	—	—	—	—	—	—	—
II 介護収益	115	116	0.3	0.3	0.9	186	186	0.2	0.2	0.0	—	—	—	—	—	127	128	0.3	0.3	0.8
1. 居宅サービス収益	—	—	—	—	—	161	161	0.2	0.2	0.0	—	—	—	—	—	—	—	—	—	—
2. その他の介護収益	—	—	—	—	—	25	25	0.0	0.0	0.0	—	—	—	—	—	—	—	—	—	—
III 医業・介護費用	27,951	27,878	71.6	71.1	-0.3	84,985	86,572	95.2	94.1	1.9	—	—	—	—	—	37,457	37,660	79.0	78.4	0.5
1. 給与費	11,144	11,167	28.5	28.5	0.2	44,418	45,254	49.8	49.2	1.9	—	—	—	—	—	16,690	16,848	35.2	35.1	0.9
2. 医薬品費	507	491	1.3	1.3	-3.2	848	835	1.0	0.9	-1.5	—	—	—	—	—	564	549	1.2	1.1	-2.7
3. 歯科材料費	2,859	2,771	7.3	7.1	-3.1	7,207	7,379	8.1	8.0	2.4	—	—	—	—	—	3,583	3,539	7.6	7.4	-1.2
4. 委託費	3,765	3,731	9.6	9.5	-0.9	7,298	7,427	8.2	8.1	1.8	—	—	—	—	—	4,354	4,347	9.2	9.1	-0.2
5. 減価償却費	2,186	2,124	5.6	5.4	-2.8	3,723	3,948	4.2	4.3	6.0	—	—	—	—	—	2,442	2,428	5.1	5.1	-0.6
（再掲）建物減価償却費	—	—	—	—	—	408	395	0.5	0.4	-3.2	—	—	—	—	—	—	—	—	—	—
（再掲）医療機器減価償却費	—	—	—	—	—	1,524	1,720	1.7	1.9	12.9	—	—	—	—	—	—	—	—	—	—
6. その他の医業費用	7,491	7,593	19.2	19.4	1.4	21,491	21,730	24.1	23.6	1.1	—	—	—	—	—	9,824	9,949	20.7	20.7	1.3
（再掲）設備機器賃借料	403	404	1.0	1.0	0.2	879	957	1.0	1.0	8.9	—	—	—	—	—	482	496	1.0	1.0	2.9
（再掲）医療機器賃借料	258	254	0.7	0.6	-1.6	495	565	0.6	0.6	14.1	—	—	—	—	—	298	306	0.6	0.6	2.7
IV 損益差額（I + II - III）	11,107	11,346	28.4	28.9	—	4,260	5,465	4.8	5.9	—	—	—	—	—	—	9,966	10,366	21.0	21.6	—
V 税金	—	—	—	—	—	610	663	0.7	0.7	8.7	—	—	—	—	—	—	—	—	—	—
VI 税引後の総損益差額（IV - V）	—	—	—	—	—	3,650	4,802	4.1	5.2	—	—	—	—	—	—	—	—	—	—	—
施設数	545	—	—	—	—	109	—	—	—	—	0	—	—	—	—	654	—	—	—	—
平均ユニット数	3	3	—	—	—	4	4	—	—	—	—	—	—	—	—	3	3	—	—	—

（注）1. 「その他」とは、市町村立などの歯科診療所である。（以下同様）

機能別集計等

(1) 一般診療所 主たる診療科別の損益状況

一般診療所（個人(青色申告者を含む)）（集計2）

(1施設当たり損益)

	入院診療収益あり																			
	内科					小児科					精神科					外科				
	金額		構成比率		金額の 伸び率	金額		構成比率		金額の 伸び率	金額		構成比率		金額の 伸び率	金額		構成比率		金額の 伸び率
	前々年(度)	前年(度)	前々年(度)	前年(度)		前々年(度)	前年(度)	前々年(度)	前年(度)		前々年(度)	前年(度)	前々年(度)	前年(度)		前々年(度)	前年(度)	前々年(度)	前年(度)	
千円	千円	%	%	%	千円	千円	%	%	%	千円	千円	%	%	%	千円	千円	%	%	%	
I 医業収益	133,382	133,225	96.2	95.3	-0.1	*	*	*	*	—	—	—	—	—	97,119	87,946	100.0	100.0	-9.4	
1. 入院診療収益	58,285	56,274	42.0	40.2	-3.5	*	*	*	*	—	—	—	—	—	44,122	40,474	45.4	46.0	-8.3	
保険診療収益	56,171	54,558	40.5	39.0	-2.9	*	*	*	*	—	—	—	—	—	44,122	40,474	45.4	46.0	-8.3	
公害等診療収益	—	—	—	—	—	—	—	—	—	—	—	—	—	—	—	—	—	—	—	
その他の診療収益	—	—	—	—	—	—	—	—	—	—	—	—	—	—	—	—	—	—	—	
2. 外来診療収益	62,708	63,851	45.2	45.7	1.8	*	*	*	*	—	—	—	—	—	52,088	46,542	53.6	52.9	-10.6	
保険診療収益	62,049	63,004	44.7	45.1	1.5	*	*	*	*	—	—	—	—	—	52,088	46,542	53.6	52.9	-10.6	
公害等診療収益	—	—	—	—	—	—	—	—	—	—	—	—	—	—	—	—	—	—	—	
その他の診療収益	—	—	—	—	—	—	—	—	—	—	—	—	—	—	—	—	—	—	—	
3. その他の医業収益	—	—	—	—	—	—	—	—	—	—	—	—	—	—	—	—	—	—	—	
II 介護収益	5,302	6,619	3.8	4.7	24.8	*	*	*	*	—	—	—	—	—	0	0	0.0	0.0	—	
1. 施設サービス収益	—	—	—	—	—	—	—	—	—	—	—	—	—	—	—	—	—	—	—	
2. 居宅サービス収益	—	—	—	—	—	—	—	—	—	—	—	—	—	—	—	—	—	—	—	
(再掲)短期入所療養介護分	—	—	—	—	—	—	—	—	—	—	—	—	—	—	—	—	—	—	—	
3. その他の介護収益	—	—	—	—	—	—	—	—	—	—	—	—	—	—	—	—	—	—	—	
III 医業・介護費用	108,617	108,960	78.3	77.9	0.3	*	*	*	*	—	—	—	—	—	90,760	78,601	93.5	89.4	-13.4	
1. 給与費	38,328	39,663	27.6	28.4	3.5	*	*	*	*	—	—	—	—	—	37,199	34,617	38.3	39.4	-6.9	
2. 医薬品費	35,726	34,949	25.8	25.0	-2.2	*	*	*	*	—	—	—	—	—	24,301	17,180	25.0	19.5	-29.3	
3. 材料費	6,735	6,482	4.9	4.6	-3.8	*	*	*	*	—	—	—	—	—	1,756	1,603	1.8	1.8	-8.7	
4. 給食用材料費	1,877	1,796	1.4	1.3	-4.3	*	*	*	*	—	—	—	—	—	430	312	0.4	0.4	-27.4	
5. 委託費	1,834	2,062	1.3	1.5	12.4	*	*	*	*	—	—	—	—	—	2,368	2,549	2.4	2.9	7.6	
6. 減価償却費	6,133	5,636	4.4	4.0	-8.1	*	*	*	*	—	—	—	—	—	1,512	1,499	1.6	1.7	-0.9	
(再掲)建物減価償却費	—	—	—	—	—	—	—	—	—	—	—	—	—	—	—	—	—	—	—	
(再掲)医療機器減価償却費	—	—	—	—	—	—	—	—	—	—	—	—	—	—	—	—	—	—	—	
7. その他の医業・介護費用	17,984	18,371	13.0	13.1	2.2	*	*	*	*	—	—	—	—	—	23,195	20,840	23.9	23.7	-10.2	
(再掲)設備機器賃借料	2,202	2,388	1.6	1.7	8.4	*	*	*	*	—	—	—	—	—	6,572	6,260	6.8	7.1	-4.7	
(再掲)医療機器賃借料	2,117	2,238	1.5	1.6	5.7	*	*	*	*	—	—	—	—	—	3,872	3,560	4.0	4.0	-8.1	
IV 損益差額(I+II-III)	30,066	30,884	21.7	22.1	—	*	*	*	*	—	—	—	—	—	6,359	9,345	6.5	10.6	—	
V 税金	—	—	—	—	—	—	—	—	—	—	—	—	—	—	—	—	—	—	—	
VI 税引後の総損益差額(IV-V)	—	—	—	—	—	—	—	—	—	—	—	—	—	—	—	—	—	—	—	
施設数	14	—	—	—	—	*	—	—	—	—	0	—	—	—	4	—	—	—	—	

(注) 個人立の一般診療所の損益差額からは、開設者の報酬となる部分以外に、建物、設備について現存物の価値以上の改善を行うための内部資金に充てられることが考えられる。

一般診療所（個人(青色申告者を含む)）（集計2）

（1施設当たり損益）

	入院診療収益あり																			
	整形外科					産婦人科					眼科					耳鼻咽喉科				
	金額		構成比率		金額の 伸び率	金額		構成比率		金額の 伸び率	金額		構成比率		金額の 伸び率	金額		構成比率		金額の 伸び率
	前々年(度)	前年(度)	前々年(度)	前年(度)		前々年(度)	前年(度)	前々年(度)	前年(度)		前々年(度)	前年(度)	前々年(度)	前年(度)		前々年(度)	前年(度)	前々年(度)	前年(度)	
千円	千円	%	%	%	千円	千円	%	%	%	千円	千円	%	%	%	千円	千円	%	%	%	
I 医業収益	199,618	207,654	100.0	100.0	4.0	158,193	175,197	100.0	100.0	10.7	124,953	120,470	100.0	100.0	-3.6	*	*	*	*	—
1. 入院診療収益	66,922	71,974	33.5	34.7	7.5	47,044	47,099	29.7	26.9	0.1	58,582	51,078	46.9	42.4	-12.8	*	*	*	*	—
保険診療収益	66,922	71,974	33.5	34.7	7.5	25,644	28,056	16.2	16.0	9.4	58,582	51,078	46.9	42.4	-12.8	*	*	*	*	—
公害等診療収益	—	—	—	—	—	—	—	—	—	—	—	—	—	—	—	—	—	—	—	—
その他の診療収益	—	—	—	—	—	—	—	—	—	—	—	—	—	—	—	—	—	—	—	—
2. 外来診療収益	132,696	135,680	66.5	65.3	2.2	69,973	71,014	44.2	40.5	1.5	65,567	65,798	52.5	54.6	0.4	*	*	*	*	—
保険診療収益	132,696	135,680	66.5	65.3	2.2	42,488	44,497	26.9	25.4	4.7	64,967	65,215	52.0	54.1	0.4	*	*	*	*	—
公害等診療収益	—	—	—	—	—	—	—	—	—	—	—	—	—	—	—	—	—	—	—	—
その他の診療収益	—	—	—	—	—	—	—	—	—	—	—	—	—	—	—	—	—	—	—	—
3. その他の医業収益	—	—	—	—	—	—	—	—	—	—	—	—	—	—	—	—	—	—	—	—
II 介護収益	0	0	0.0	0.0	—	0	0	0.0	0.0	—	0	0	0.0	0.0	—	*	*	*	*	—
1. 施設サービス収益	—	—	—	—	—	—	—	—	—	—	—	—	—	—	—	—	—	—	—	—
2. 居宅サービス収益	—	—	—	—	—	—	—	—	—	—	—	—	—	—	—	—	—	—	—	—
(再掲)短期入所療養介護分	—	—	—	—	—	—	—	—	—	—	—	—	—	—	—	—	—	—	—	—
3. その他の介護収益	—	—	—	—	—	—	—	—	—	—	—	—	—	—	—	—	—	—	—	—
III 医業・介護費用	194,918	200,011	97.6	96.3	2.6	131,227	135,356	83.0	77.3	3.1	108,771	108,840	87.0	90.3	0.1	*	*	*	*	—
1. 給与費	72,014	73,657	36.1	35.5	2.3	58,707	63,996	37.1	36.5	9.0	57,379	58,580	45.9	48.6	2.1	*	*	*	*	—
2. 医薬品費	50,821	50,950	25.5	24.5	0.3	9,880	10,476	6.2	6.0	6.0	7,112	8,522	5.7	7.1	19.8	*	*	*	*	—
3. 材料費	6,862	9,725	3.4	4.7	41.7	4,225	4,422	2.7	2.5	4.7	9,143	7,326	7.3	6.1	-19.9	*	*	*	*	—
4. 給食用材料費	8,344	8,785	4.2	4.2	5.3	4,375	4,794	2.8	2.7	9.6	101	96	0.1	0.1	-5.0	*	*	*	*	—
5. 委託費	1,757	1,794	0.9	0.9	2.1	5,344	5,691	3.4	3.2	6.5	469	485	0.4	0.4	3.4	*	*	*	*	—
6. 減価償却費	5,399	5,971	2.7	2.9	10.6	13,819	12,894	8.7	7.4	-6.7	4,226	4,985	3.4	4.1	18.0	*	*	*	*	—
(再掲)建物減価償却費	—	—	—	—	—	—	—	—	—	—	—	—	—	—	—	—	—	—	—	—
(再掲)医療機器減価償却費	—	—	—	—	—	—	—	—	—	—	—	—	—	—	—	—	—	—	—	—
7. その他の医業・介護費用	49,721	49,128	24.9	23.7	-1.2	34,878	33,083	22.0	18.9	-5.1	30,342	28,847	24.3	23.9	-4.9	*	*	*	*	—
(再掲)設備機器賃借料	398	398	0.2	0.2	0.0	2,898	2,133	1.8	1.2	-26.4	5,355	4,818	4.3	4.0	-10.0	*	*	*	*	—
(再掲)医療機器賃借料	334	334	0.2	0.2	0.0	1,408	662	0.9	0.4	-53.0	5,355	4,818	4.3	4.0	-10.0	*	*	*	*	—
IV 損益差額（I＋II－III）	4,700	7,643	2.4	3.7	—	26,966	39,840	17.0	22.7	—	16,182	11,630	13.0	9.7	—	*	*	*	*	—
V 税金	—	—	—	—	—	—	—	—	—	—	—	—	—	—	—	—	—	—	—	—
VI 税引後の総損益差額（IV－V）	—	—	—	—	—	—	—	—	—	—	—	—	—	—	—	—	—	—	—	—
施設数	3	—	—	—	—	6	—	—	—	—	5	—	—	—	—	*	—	—	—	—

（注）個人立の一般診療所の損益差額からは、開設者の報酬となる部分以外に、建物、設備について現存物の価値以上の改善を行うための内部資金に充てられることが考えられる。

一般診療所（個人（青色申告者を含む））（集計2）

（1施設当たり損益）

	入院診療収益あり														
	皮膚科					その他					全体				
	金額		構成比率		金額の 伸び率	金額		構成比率		金額の 伸び率	金額		構成比率		金額の 伸び率
	前々年(度)	前年(度)	前々年(度)	前年(度)		前々年(度)	前年(度)	前々年(度)	前年(度)		前々年(度)	前年(度)	前々年(度)	前年(度)	
千円	千円	%	%	%	千円	千円	%	%	%	千円	千円	%	%	%	
I 医業収益	*	*	*	*	—	50,283	49,260	100.0	100.0	-2.0	126,947	127,803	98.6	98.3	0.7
1. 入院診療収益	*	*	*	*	—	40,025	38,960	79.6	79.1	-2.7	55,526	53,084	43.1	40.8	-4.4
保険診療収益	*	*	*	*	—	39,365	38,271	78.3	77.7	-2.8	51,701	49,727	40.2	38.2	-3.8
公害等診療収益	—	—	—	—	—	—	—	—	—	—	—	—	—	—	
その他の診療収益	—	—	—	—	—	—	—	—	—	—	—	—	—	—	
2. 外来診療収益	*	*	*	*	—	10,171	10,197	20.2	20.7	0.3	58,699	58,930	45.6	45.3	0.4
保険診療収益	*	*	*	*	—	9,903	9,928	19.7	20.2	0.3	54,456	54,764	42.3	42.1	0.6
公害等診療収益	—	—	—	—	—	—	—	—	—	—	—	—	—	—	
その他の診療収益	—	—	—	—	—	—	—	—	—	—	—	—	—	—	
3. その他の医業収益	—	—	—	—	—	—	—	—	—	—	—	—	—	—	
II 介護収益	*	*	*	*	—	0	0	0.0	0.0	—	1,767	2,206	1.4	1.7	24.8
1. 施設サービス収益	—	—	—	—	—	—	—	—	—	—	—	—	—	—	
2. 居宅サービス収益	—	—	—	—	—	—	—	—	—	—	—	—	—	—	
(再掲)短期入所療養介護分	—	—	—	—	—	—	—	—	—	—	—	—	—	—	
3. その他の介護収益	—	—	—	—	—	—	—	—	—	—	—	—	—	—	
III 医業・介護費用	*	*	*	*	—	32,873	33,131	65.4	67.3	0.8	106,015	105,233	82.4	80.9	-0.7
1. 給与費	*	*	*	*	—	11,110	11,354	22.1	23.0	2.2	43,622	44,476	33.9	34.2	2.0
2. 医薬品費	*	*	*	*	—	7,992	7,193	15.9	14.6	-10.0	23,414	22,482	18.2	17.3	-4.0
3. 材料費	*	*	*	*	—	2,987	3,719	5.9	7.5	24.5	5,219	5,192	4.1	4.0	-0.5
4. 給食用材料費	*	*	*	*	—	648	670	1.3	1.4	3.4	2,107	2,134	1.6	1.6	1.3
5. 委託費	*	*	*	*	—	783	818	1.6	1.7	4.5	1,962	2,088	1.5	1.6	6.4
6. 減価償却費	*	*	*	*	—	2,316	2,450	4.6	5.0	5.8	5,725	5,523	4.4	4.2	-3.5
(再掲)建物減価償却費	—	—	—	—	—	—	—	—	—	—	—	—	—	—	
(再掲)医療機器減価償却費	—	—	—	—	—	—	—	—	—	—	—	—	—	—	
7. その他の医業・介護費用	*	*	*	*	—	7,038	6,928	14.0	14.1	-1.6	23,966	23,337	18.6	18.0	-2.6
(再掲)設備機器賃借料	*	*	*	*	—	89	86	0.2	0.2	-3.4	2,494	2,374	1.9	1.8	-4.8
(再掲)医療機器賃借料	*	*	*	*	—	89	86	0.2	0.2	-3.4	1,991	1,852	1.5	1.4	-7.0
IV 損益差額（I + II - III）	*	*	*	*	—	17,409	16,129	34.6	32.7	—	22,700	24,777	17.6	19.1	—
V 税金	—	—	—	—	—	—	—	—	—	—	—	—	—	—	
VI 税引後の総損益差額（IV - V）	—	—	—	—	—	—	—	—	—	—	—	—	—	—	
施設数	*	—	—	—	—	4	—	—	—	—	42	—	—	—	

（注）個人立の一般診療所の損益差額からは、開設者の報酬となる部分以外に、建物、設備について現存物の価値以上の改善を行うための内部資金に充てられることが考えられる。

一般診療所（個人(青色申告者を含む)）（集計2）

(1施設当たり損益)

	入院診療収益なし																			
	内科					小児科					精神科					外科				
	金額		構成比率		金額の伸び率	金額		構成比率		金額の伸び率	金額		構成比率		金額の伸び率	金額		構成比率		金額の伸び率
	前々年(度)	前年(度)	前々年(度)	前年(度)		前々年(度)	前年(度)	前々年(度)	前年(度)		前々年(度)	前年(度)	前々年(度)	前年(度)		前々年(度)	前年(度)	前々年(度)	前年(度)	
千円	千円	%	%	%	千円	千円	%	%	%	千円	千円	%	%	%	千円	千円	%	%	%	
I 医療収益	79,495	79,028	99.9	99.9	-0.6	89,651	91,796	100.0	100.0	2.4	51,162	51,921	100.0	100.0	1.5	84,168	85,252	100.0	100.0	1.3
1. 入院診療収益	0	0	0.0	0.0	—	0	0	0.0	0.0	—	0	0	0.0	0.0	—	0	0	0.0	0.0	—
保険診療収益	0	0	0.0	0.0	—	0	0	0.0	0.0	—	0	0	0.0	0.0	—	0	0	0.0	0.0	—
公害等診療収益	—	—	—	—	—	—	—	—	—	—	—	—	—	—	—	—	—	—	—	—
その他の診療収益	—	—	—	—	—	—	—	—	—	—	—	—	—	—	—	—	—	—	—	—
2. 外来診療収益	77,420	76,866	97.3	97.2	-0.7	79,222	80,838	88.4	88.1	2.0	50,109	51,261	97.9	98.7	2.3	80,456	81,329	95.6	95.4	1.1
保険診療収益	74,356	73,792	93.4	93.3	-0.8	66,174	67,177	73.8	73.2	1.5	49,066	50,279	95.9	96.8	2.5	69,652	69,997	82.8	82.1	0.5
公害等診療収益	—	—	—	—	—	—	—	—	—	—	—	—	—	—	—	—	—	—	—	—
その他の診療収益	—	—	—	—	—	—	—	—	—	—	—	—	—	—	—	—	—	—	—	—
3. その他の医療収益	—	—	—	—	—	—	—	—	—	—	—	—	—	—	—	—	—	—	—	—
II 介護収益	74	75	0.1	0.1	1.4	0	0	0.0	0.0	—	0	0	0.0	0.0	—	0	0	0.0	0.0	—
1. 施設サービス収益	—	—	—	—	—	—	—	—	—	—	—	—	—	—	—	—	—	—	—	—
2. 居宅サービス収益	—	—	—	—	—	—	—	—	—	—	—	—	—	—	—	—	—	—	—	—
(再掲)短期入所療養介護分	—	—	—	—	—	—	—	—	—	—	—	—	—	—	—	—	—	—	—	—
3. その他の介護収益	—	—	—	—	—	—	—	—	—	—	—	—	—	—	—	—	—	—	—	—
III 医療・介護費用	55,718	54,780	70.0	69.3	-1.7	62,387	62,516	69.6	68.1	0.2	29,341	30,755	57.3	59.2	4.8	64,630	64,720	76.8	75.9	0.1
1. 給与費	18,940	19,099	23.8	24.1	0.8	18,877	19,434	21.1	21.2	3.0	11,615	12,145	22.7	23.4	4.6	23,536	24,089	28.0	28.3	2.3
2. 医薬品費	16,112	15,053	20.2	19.0	-6.6	25,980	25,311	29.0	27.6	-2.6	3,907	4,674	7.6	9.0	19.6	15,449	15,452	18.4	18.1	0.0
3. 材料費	1,786	1,884	2.2	2.4	5.5	806	833	0.9	0.9	3.3	266	273	0.5	0.5	2.6	1,998	2,029	2.4	2.4	1.6
4. 給食用材料費	3	3	0.0	0.0	0.0	0	0	0.0	0.0	—	40	53	0.1	0.1	32.5	10	11	0.0	0.0	10.0
5. 委託費	2,667	2,696	3.4	3.4	1.1	2,148	2,056	2.4	2.2	-4.3	761	732	1.5	1.4	-3.8	3,170	3,100	3.8	3.6	-2.2
6. 減価償却費	3,180	3,238	4.0	4.1	1.8	2,753	2,653	3.1	2.9	-3.6	1,620	1,439	3.2	2.8	-11.2	4,447	4,177	5.3	4.9	-6.1
(再掲)建物減価償却費	—	—	—	—	—	—	—	—	—	—	—	—	—	—	—	—	—	—	—	—
(再掲)医療機器減価償却費	—	—	—	—	—	—	—	—	—	—	—	—	—	—	—	—	—	—	—	—
7. その他の医療・介護費用	13,031	12,807	16.4	16.2	-1.7	11,823	12,227	13.2	13.3	3.4	11,131	11,440	21.8	22.0	2.8	16,020	15,862	19.0	18.6	-1.0
(再掲)設備機器賃借料	1,154	1,153	1.5	1.5	-0.1	1,259	1,262	1.4	1.4	0.2	436	467	0.9	0.9	7.1	1,997	1,946	2.4	2.3	-2.6
(再掲)医療機器賃借料	904	920	1.1	1.2	1.8	275	288	0.3	0.3	4.7	235	256	0.5	0.5	8.9	1,251	1,199	1.5	1.4	-4.2
IV 損益差額(I+II-III)	23,851	24,323	30.0	30.7	—	27,264	29,280	30.4	31.9	—	21,821	21,166	42.7	40.8	—	19,539	20,532	23.2	24.1	—
V 税金	—	—	—	—	—	—	—	—	—	—	—	—	—	—	—	—	—	—	—	—
VI 税引後の総損益差額(IV-V)	—	—	—	—	—	—	—	—	—	—	—	—	—	—	—	—	—	—	—	—
施設数	406	—	—	—	—	48	—	—	—	—	33	—	—	—	42	—	—	—	—	—

(注) 個人立の一般診療所の損益差額からは、開設者の報酬となる部分以外に、建物、設備について現存物の価値以上の改善を行うための内部資金に充てられることが考えられる。

一般診療所（個人(青色申告者を含む)）（集計2）

（1施設当たり損益）

	入院診療収益なし																			
	整形外科					産婦人科					眼科					耳鼻咽喉科				
	金額		構成比率		金額の 伸び率	金額		構成比率		金額の 伸び率	金額		構成比率		金額の 伸び率	金額		構成比率		金額の 伸び率
	前々年(度)	前年(度)	前々年(度)	前年(度)		前々年(度)	前年(度)	前々年(度)	前年(度)		前々年(度)	前年(度)	前々年(度)	前年(度)		前々年(度)	前年(度)	前々年(度)	前年(度)	
千円	千円	%	%	%	千円	千円	%	%	%	千円	千円	%	%	%	千円	千円	%	%	%	
I 医療収益	105,939	106,858	100.0	100.0	0.9	62,037	59,786	100.0	100.0	-3.6	105,584	106,538	100.0	100.0	0.9	72,936	72,949	100.0	100.0	0.0
1. 入院診療収益	0	0	0.0	0.0	—	0	0	0.0	0.0	—	0	0	0.0	0.0	—	0	0	0.0	0.0	—
保険診療収益	0	0	0.0	0.0	—	0	0	0.0	0.0	—	0	0	0.0	0.0	—	0	0	0.0	0.0	—
公害等診療収益	—	—	—	—	—	—	—	—	—	—	—	—	—	—	—	—	—	—	—	—
その他の診療収益	—	—	—	—	—	—	—	—	—	—	—	—	—	—	—	—	—	—	—	—
2. 外来診療収益	105,422	106,340	99.5	99.5	0.9	50,813	49,599	81.9	83.0	-2.4	103,834	104,858	98.3	98.4	1.0	72,488	72,594	99.4	99.5	0.1
保険診療収益	94,045	94,069	88.7	88.0	0.0	40,617	39,109	65.5	65.4	-3.7	102,802	103,038	97.4	96.7	0.2	71,985	72,045	98.7	98.8	0.1
公害等診療収益	—	—	—	—	—	—	—	—	—	—	—	—	—	—	—	—	—	—	—	—
その他の診療収益	—	—	—	—	—	—	—	—	—	—	—	—	—	—	—	—	—	—	—	—
3. その他の医療収益	—	—	—	—	—	—	—	—	—	—	—	—	—	—	—	—	—	—	—	—
II 介護収益	30	34	0.0	0.0	13.3	0	0	0.0	0.0	—	0	0	0.0	0.0	—	0	0	0.0	0.0	—
1. 施設サービス収益	—	—	—	—	—	—	—	—	—	—	—	—	—	—	—	—	—	—	—	—
2. 居宅サービス収益	—	—	—	—	—	—	—	—	—	—	—	—	—	—	—	—	—	—	—	—
(再掲)短期入所療養介護分	—	—	—	—	—	—	—	—	—	—	—	—	—	—	—	—	—	—	—	—
3. その他の介護収益	—	—	—	—	—	—	—	—	—	—	—	—	—	—	—	—	—	—	—	—
III 医療・介護費用	74,475	74,993	70.3	70.2	0.7	48,807	49,146	78.7	82.2	0.7	66,461	67,354	62.9	63.2	1.3	43,584	43,814	59.8	60.1	0.5
1. 給与費	32,722	33,559	30.9	31.4	2.6	17,322	18,028	27.9	30.2	4.1	23,965	24,807	22.7	23.3	3.5	18,750	19,455	25.7	26.7	3.8
2. 医薬品費	14,482	14,091	13.7	13.2	-2.7	11,812	11,561	19.0	19.3	-2.1	10,789	10,946	10.2	10.3	1.5	5,735	5,769	7.9	7.9	0.6
3. 材料費	1,613	1,629	1.5	1.5	1.0	1,061	1,339	1.7	2.2	26.2	3,778	4,260	3.6	4.0	12.8	899	942	1.2	1.3	4.8
4. 給食用材料費	0	0	0.0	0.0	—	22	21	0.0	0.0	-4.5	3	2	0.0	0.0	-33.3	0	0	0.0	0.0	—
5. 委託費	1,708	1,682	1.6	1.6	-1.5	2,954	2,876	4.8	4.8	-2.6	3,512	3,526	3.3	3.3	0.4	1,388	1,382	1.9	1.9	-0.4
6. 減価償却費	5,033	5,152	4.7	4.8	2.4	3,177	3,060	5.1	5.1	-3.7	5,793	5,586	5.5	5.2	-3.6	3,211	2,978	4.4	4.1	-7.3
(再掲)建物減価償却費	—	—	—	—	—	—	—	—	—	—	—	—	—	—	—	—	—	—	—	—
(再掲)医療機器減価償却費	—	—	—	—	—	—	—	—	—	—	—	—	—	—	—	—	—	—	—	—
7. その他の医療・介護費用	18,917	18,881	17.9	17.7	-0.2	12,460	12,260	20.1	20.5	-1.6	18,619	18,228	17.6	17.1	-2.1	13,601	13,289	18.6	18.2	-2.3
(再掲)設備機器賃借料	878	726	0.8	0.7	-17.3	1,141	1,130	1.8	1.9	-1.0	1,760	1,747	1.7	1.6	-0.7	962	916	1.3	1.3	-4.8
(再掲)医療機器賃借料	606	502	0.6	0.5	-17.2	574	547	0.9	0.9	-4.7	1,124	1,149	1.1	1.1	2.2	708	691	1.0	0.9	-2.4
IV 損益差額 (I + II - III)	31,494	31,899	29.7	29.8	—	13,230	10,641	21.3	17.8	—	39,124	39,184	37.1	36.8	—	29,352	29,135	40.2	39.9	—
V 税金	—	—	—	—	—	—	—	—	—	—	—	—	—	—	—	—	—	—	—	—
VI 税引後の総損益差額 (IV - V)	—	—	—	—	—	—	—	—	—	—	—	—	—	—	—	—	—	—	—	—
施設数	52	—	—	—	—	16	—	—	—	—	78	—	—	—	50	—	—	—	—	—

(注) 個人立の一般診療所の損益差額からは、開設者の報酬となる部分以外に、建物、設備について現存物の価値以上の改善を行うための内部資金に充てられることが考えられる。

一般診療所（個人（青色申告者を含む））（集計2）

（1施設当たり損益）

	入院診療収益なし														
	皮膚科					その他					全体				
	金額		構成比率		金額の伸比率	金額		構成比率		金額の伸比率	金額		構成比率		金額の伸比率
	前々年(度)	前年(度)	前々年(度)	前年(度)		前々年(度)	前年(度)	前々年(度)	前年(度)		前々年(度)	前年(度)	前々年(度)	前年(度)	
千円	千円	%	%	%	千円	千円	%	%	%	千円	千円	%	%	%	
I 医療収益	76,727	77,490	100.0	100.0	1.0	90,439	93,635	100.0	100.0	3.5	82,978	83,226	100.0	100.0	0.3
1. 入院診療収益	0	0	0.0	0.0	—	0	0	0.0	0.0	—	0	0	0.0	0.0	—
保険診療収益	0	0	0.0	0.0	—	0	0	0.0	0.0	—	0	0	0.0	0.0	—
公害等診療収益	—	—	—	—	—	—	—	—	—	—	—	—	—	—	—
その他の診療収益	—	—	—	—	—	—	—	—	—	—	—	—	—	—	—
2. 外来診療収益	76,056	76,840	99.1	99.2	1.0	89,844	92,999	99.3	99.3	3.5	80,533	80,743	97.0	97.0	0.3
保険診療収益	72,123	72,803	94.0	94.0	0.9	87,827	91,040	97.1	97.2	3.7	76,210	76,205	91.8	91.5	0.0
公害等診療収益	—	—	—	—	—	—	—	—	—	—	—	—	—	—	—
その他の診療収益	—	—	—	—	—	—	—	—	—	—	—	—	—	—	—
3. その他の医療収益	—	—	—	—	—	—	—	—	—	—	—	—	—	—	—
II 介護収益	0	0	0.0	0.0	—	0	0	0.0	0.0	—	40	41	0.0	0.0	2.5
1. 施設サービス収益	—	—	—	—	—	—	—	—	—	—	—	—	—	—	—
2. 居宅サービス収益	—	—	—	—	—	—	—	—	—	—	—	—	—	—	—
(再掲)短期入所療養介護分	—	—	—	—	—	—	—	—	—	—	—	—	—	—	—
3. その他の介護収益	—	—	—	—	—	—	—	—	—	—	—	—	—	—	—
III 医療・介護費用	48,935	49,561	63.8	64.0	1.3	66,685	67,580	73.7	72.2	1.3	56,948	56,748	68.6	68.2	-0.4
1. 給与費	19,527	19,976	25.5	25.8	2.3	22,473	23,349	24.8	24.9	3.9	20,388	20,805	24.6	25.0	2.0
2. 医薬品費	11,063	11,122	14.4	14.4	0.5	18,750	18,171	20.7	19.4	-3.1	14,644	14,062	17.6	16.9	-4.0
3. 材料費	1,146	1,075	1.5	1.4	-6.2	2,869	3,345	3.2	3.6	16.6	1,797	1,922	2.2	2.3	7.0
4. 給食用材料費	0	0	0.0	0.0	—	100	99	0.1	0.1	-1.0	8	9	0.0	0.0	12.5
5. 委託費	3,634	3,287	4.7	4.2	-9.5	2,906	3,115	3.2	3.3	7.2	2,587	2,579	3.1	3.1	-0.3
6. 減価償却費	2,958	2,947	3.9	3.8	-0.4	3,857	3,835	4.3	4.1	-0.6	3,550	3,521	4.3	4.2	-0.8
(再掲)建物減価償却費	—	—	—	—	—	—	—	—	—	—	—	—	—	—	—
(再掲)医療機器減価償却費	—	—	—	—	—	—	—	—	—	—	—	—	—	—	—
7. その他の医療・介護費用	10,607	11,156	13.8	14.4	5.2	15,730	15,667	17.4	16.7	-0.4	13,974	13,850	16.8	16.6	-0.9
(再掲)設備機器賃借料	252	254	0.3	0.3	0.8	927	1,056	1.0	1.1	13.9	1,150	1,139	1.4	1.4	-1.0
(再掲)医療機器賃借料	117	107	0.2	0.1	-8.5	546	643	0.6	0.7	17.8	787	791	0.9	0.9	0.5
IV 損益差額（I + II - III）	27,792	27,929	36.2	36.0	—	23,754	26,055	26.3	27.8	—	26,070	26,518	31.4	31.8	—
V 税金	—	—	—	—	—	—	—	—	—	—	—	—	—	—	—
VI 税引後の総損益差額（IV - V）	—	—	—	—	—	—	—	—	—	—	—	—	—	—	—
施設数	40	—	—	—	—	30	—	—	—	—	795	—	—	—	—

（注）個人立の一般診療所の損益差額からは、開設者の報酬となる部分以外に、建物、設備について現存物の価値以上の改善を行うための内部資金に充てられることが考えられる。

一般診療所（個人(青色申告者を含む)）（集計2）

(1施設当たり損益)

	入院診療収益なし(参考)有床																			
	内科					小児科					精神科					外科				
	金額		構成比率		金額の伸比率	金額		構成比率		金額の伸比率	金額		構成比率		金額の伸比率	金額		構成比率		金額の伸比率
	前々年(度)	前年(度)	前々年(度)	前年(度)		前々年(度)	前年(度)	前々年(度)	前年(度)		前々年(度)	前年(度)	前々年(度)	前年(度)		前々年(度)	前年(度)	前々年(度)	前年(度)	
千円	千円	%	%	%	千円	千円	%	%	%	千円	千円	%	%	%	千円	千円	%	%	%	
I 医業収益	*	*	*	*	—	—	—	—	—	—	*	*	*	*	—	*	*	*	*	—
1. 入院診療収益	*	*	*	*	—	—	—	—	—	—	*	*	*	*	—	*	*	*	*	—
保険診療収益	*	*	*	*	—	—	—	—	—	—	*	*	*	*	—	*	*	*	*	—
公害等診療収益	—	—	—	—	—	—	—	—	—	—	—	—	—	—	—	—	—	—	—	—
その他の診療収益	—	—	—	—	—	—	—	—	—	—	—	—	—	—	—	—	—	—	—	—
2. 外来診療収益	*	*	*	*	—	—	—	—	—	—	*	*	*	*	—	*	*	*	*	—
保険診療収益	*	*	*	*	—	—	—	—	—	—	*	*	*	*	—	*	*	*	*	—
公害等診療収益	—	—	—	—	—	—	—	—	—	—	—	—	—	—	—	—	—	—	—	—
その他の診療収益	—	—	—	—	—	—	—	—	—	—	—	—	—	—	—	—	—	—	—	—
3. その他の医業収益	—	—	—	—	—	—	—	—	—	—	—	—	—	—	—	—	—	—	—	—
II 介護収益	*	*	*	*	—	—	—	—	—	—	*	*	*	*	—	*	*	*	*	—
1. 施設サービス収益	—	—	—	—	—	—	—	—	—	—	—	—	—	—	—	—	—	—	—	—
2. 居宅サービス収益	—	—	—	—	—	—	—	—	—	—	—	—	—	—	—	—	—	—	—	—
(再掲)短期入所療養介護分	—	—	—	—	—	—	—	—	—	—	—	—	—	—	—	—	—	—	—	—
3. その他の介護収益	—	—	—	—	—	—	—	—	—	—	—	—	—	—	—	—	—	—	—	—
III 医業・介護費用	*	*	*	*	—	—	—	—	—	—	*	*	*	*	—	*	*	*	*	—
1. 給与費	*	*	*	*	—	—	—	—	—	—	*	*	*	*	—	*	*	*	*	—
2. 医薬品費	*	*	*	*	—	—	—	—	—	—	*	*	*	*	—	*	*	*	*	—
3. 材料費	*	*	*	*	—	—	—	—	—	—	*	*	*	*	—	*	*	*	*	—
4. 給食用材料費	*	*	*	*	—	—	—	—	—	—	*	*	*	*	—	*	*	*	*	—
5. 委託費	*	*	*	*	—	—	—	—	—	—	*	*	*	*	—	*	*	*	*	—
6. 減価償却費	*	*	*	*	—	—	—	—	—	—	*	*	*	*	—	*	*	*	*	—
(再掲)建物減価償却費	—	—	—	—	—	—	—	—	—	—	—	—	—	—	—	—	—	—	—	—
(再掲)医療機器減価償却費	—	—	—	—	—	—	—	—	—	—	—	—	—	—	—	—	—	—	—	—
7. その他の医業・介護費用	*	*	*	*	—	—	—	—	—	—	*	*	*	*	—	*	*	*	*	—
(再掲)設備機器賃借料	*	*	*	*	—	—	—	—	—	—	*	*	*	*	—	*	*	*	*	—
(再掲)医療機器賃借料	*	*	*	*	—	—	—	—	—	—	*	*	*	*	—	*	*	*	*	—
IV 損益差額(I+II-III)	*	*	*	*	—	—	—	—	—	—	*	*	*	*	—	*	*	*	*	—
V 税金	—	—	—	—	—	—	—	—	—	—	—	—	—	—	—	—	—	—	—	—
VI 税引後の総損益差額(IV-V)	—	—	—	—	—	—	—	—	—	—	—	—	—	—	—	—	—	—	—	—
施設数	*	—	—	—	—	0	—	—	—	—	*	—	—	—	—	*	—	—	—	—

(注) 個人立の一般診療所の損益差額からは、開設者の報酬となる部分以外に、建物、設備について現存物の価値以上の改善を行うための内部資金に充てられることが考えられる。

一般診療所（個人(青色申告者を含む)）（集計2）

（1施設当たり損益）

	入院診療収益なし(参考)有床																			
	整形外科					産婦人科					眼科					耳鼻咽喉科				
	金額		構成比率		金額の伸比率	金額		構成比率		金額の伸比率	金額		構成比率		金額の伸比率	金額		構成比率		金額の伸比率
	前々年(度)	前年(度)	前々年(度)	前年(度)		前々年(度)	前年(度)	前々年(度)	前年(度)		前々年(度)	前年(度)	前々年(度)	前年(度)		前々年(度)	前年(度)	前々年(度)	前年(度)	
千円	千円	%	%	%	千円	千円	%	%	%	千円	千円	%	%	%	千円	千円	%	%	%	
I 医業収益	-	-	-	-	-	52,201	49,694	100.0	100.0	-4.8	*	*	*	*	*	-	-	-	-	-
1. 入院診療収益	-	-	-	-	-	0	0	0.0	0.0	-	*	*	*	*	*	-	-	-	-	-
保険診療収益	-	-	-	-	-	0	0	0.0	0.0	-	*	*	*	*	*	-	-	-	-	-
公害等診療収益	-	-	-	-	-	-	-	-	-	-	-	-	-	-	-	-	-	-	-	-
その他の診療収益	-	-	-	-	-	-	-	-	-	-	-	-	-	-	-	-	-	-	-	-
2. 外来診療収益	-	-	-	-	-	48,674	46,677	93.2	93.9	-4.1	*	*	*	*	*	-	-	-	-	-
保険診療収益	-	-	-	-	-	47,793	45,794	91.6	92.2	-4.2	*	*	*	*	*	-	-	-	-	-
公害等診療収益	-	-	-	-	-	-	-	-	-	-	-	-	-	-	-	-	-	-	-	-
その他の診療収益	-	-	-	-	-	-	-	-	-	-	-	-	-	-	-	-	-	-	-	-
3. その他の医業収益	-	-	-	-	-	-	-	-	-	-	-	-	-	-	-	-	-	-	-	-
II 介護収益	-	-	-	-	-	0	0	0.0	0.0	-	*	*	*	*	*	-	-	-	-	-
1. 施設サービス収益	-	-	-	-	-	-	-	-	-	-	-	-	-	-	-	-	-	-	-	-
2. 居宅サービス収益	-	-	-	-	-	-	-	-	-	-	-	-	-	-	-	-	-	-	-	-
(再掲)短期入所療養介護分	-	-	-	-	-	-	-	-	-	-	-	-	-	-	-	-	-	-	-	-
3. その他の介護収益	-	-	-	-	-	-	-	-	-	-	-	-	-	-	-	-	-	-	-	-
III 医業・介護費用	-	-	-	-	-	47,359	46,301	90.7	93.2	-2.2	*	*	*	*	*	-	-	-	-	-
1. 給与費	-	-	-	-	-	16,169	16,045	31.0	32.3	-0.8	*	*	*	*	*	-	-	-	-	-
2. 医薬品費	-	-	-	-	-	12,904	12,467	24.7	25.1	-3.4	*	*	*	*	*	-	-	-	-	-
3. 材料費	-	-	-	-	-	565	642	1.1	1.3	13.6	*	*	*	*	*	-	-	-	-	-
4. 給食用材料費	-	-	-	-	-	0	0	0.0	0.0	-	*	*	*	*	*	-	-	-	-	-
5. 委託費	-	-	-	-	-	2,376	2,335	4.6	4.7	-1.7	*	*	*	*	*	-	-	-	-	-
6. 減価償却費	-	-	-	-	-	4,200	3,520	8.0	7.1	-16.2	*	*	*	*	*	-	-	-	-	-
(再掲)建物減価償却費	-	-	-	-	-	-	-	-	-	-	-	-	-	-	-	-	-	-	-	-
(再掲)医療機器減価償却費	-	-	-	-	-	-	-	-	-	-	-	-	-	-	-	-	-	-	-	-
7. その他の医業・介護費用	-	-	-	-	-	11,145	11,291	21.4	22.7	1.3	*	*	*	*	*	-	-	-	-	-
(再掲)設備機器賃借料	-	-	-	-	-	1,397	1,409	2.7	2.8	0.9	*	*	*	*	*	-	-	-	-	-
(再掲)医療機器賃借料	-	-	-	-	-	184	195	0.4	0.4	6.0	*	*	*	*	*	-	-	-	-	-
IV 損益差額 (I + II - III)	-	-	-	-	-	4,841	3,392	9.3	6.8	-	*	*	*	*	*	-	-	-	-	-
V 税金	-	-	-	-	-	-	-	-	-	-	-	-	-	-	-	-	-	-	-	-
VI 税引後の総損益差額 (IV - V)	-	-	-	-	-	-	-	-	-	-	-	-	-	-	-	-	-	-	-	-
施設数	0	-	-	-	-	4	-	-	-	-	*	-	-	-	-	0	-	-	-	-

(注) 個人立の一般診療所の損益差額からは、開設者の報酬となる部分以外に、建物、設備について現存物の価値以上の改善を行うための内部資金に充てられることが考えられる。

一般診療所（個人(青色申告者を含む)）（集計2）

（1施設当たり損益）

	入院診療収益なし(参考)有床														
	皮膚科					その他					全体				
	金額		構成比率		金額の 伸び率	金額		構成比率		金額の 伸び率	金額		構成比率		金額の 伸び率
	前々年(度)	前年(度)	前々年(度)	前年(度)		前々年(度)	前年(度)	前々年(度)	前年(度)		前々年(度)	前年(度)	前々年(度)	前年(度)	
千円	千円	%	%	%	千円	千円	%	%	%	千円	千円	%	%	%	
I 医業収益	—	—	—	—	—	*	*	*	*	—	107,912	109,393	100.0	100.0	1.4
1. 入院診療収益	—	—	—	—	—	*	*	*	*	—	0	0	0.0	0.0	—
保険診療収益	—	—	—	—	—	*	*	*	*	—	0	0	0.0	0.0	—
公害等診療収益	—	—	—	—	—	—	—	—	—	—	—	—	—	—	—
その他の診療収益	—	—	—	—	—	—	—	—	—	—	—	—	—	—	—
2. 外来診療収益	—	—	—	—	—	*	*	*	*	—	106,184	106,781	98.4	97.6	0.6
保険診療収益	—	—	—	—	—	*	*	*	*	—	104,152	103,904	96.5	95.0	-0.2
公害等診療収益	—	—	—	—	—	—	—	—	—	—	—	—	—	—	—
その他の診療収益	—	—	—	—	—	—	—	—	—	—	—	—	—	—	—
3. その他の医業収益	—	—	—	—	—	—	—	—	—	—	—	—	—	—	—
II 介護収益	—	—	—	—	—	*	*	*	*	—	0	0	0.0	0.0	—
1. 施設サービス収益	—	—	—	—	—	—	—	—	—	—	—	—	—	—	—
2. 居宅サービス収益	—	—	—	—	—	—	—	—	—	—	—	—	—	—	—
(再掲)短期入所療養介護分	—	—	—	—	—	—	—	—	—	—	—	—	—	—	—
3. その他の介護収益	—	—	—	—	—	—	—	—	—	—	—	—	—	—	—
III 医業・介護費用	—	—	—	—	—	*	*	*	*	—	86,373	91,029	80.0	83.2	5.4
1. 給与費	—	—	—	—	—	*	*	*	*	—	23,218	24,512	21.5	22.4	5.6
2. 医薬品費	—	—	—	—	—	*	*	*	*	—	17,895	17,244	16.6	15.8	-3.6
3. 材料費	—	—	—	—	—	*	*	*	*	—	8,122	9,363	7.5	8.6	15.3
4. 給食用材料費	—	—	—	—	—	*	*	*	*	—	272	270	0.3	0.2	-0.7
5. 委託費	—	—	—	—	—	*	*	*	*	—	4,341	4,240	4.0	3.9	-2.3
6. 減価償却費	—	—	—	—	—	*	*	*	*	—	7,566	8,569	7.0	7.8	13.3
(再掲)建物減価償却費	—	—	—	—	—	—	—	—	—	—	—	—	—	—	—
(再掲)医療機器減価償却費	—	—	—	—	—	—	—	—	—	—	—	—	—	—	—
7. その他の医業・介護費用	—	—	—	—	—	*	*	*	*	—	24,959	26,830	23.1	24.5	7.5
(再掲)設備機器賃借料	—	—	—	—	—	*	*	*	*	—	1,284	1,526	1.2	1.4	18.8
(再掲)医療機器賃借料	—	—	—	—	—	*	*	*	*	—	837	1,056	0.8	1.0	26.2
IV 損益差額(I+II-III)	—	—	—	—	—	*	*	*	*	—	21,539	18,364	20.0	16.8	—
V 税金	—	—	—	—	—	—	—	—	—	—	—	—	—	—	—
VI 税引後の総損益差額(IV-V)	—	—	—	—	—	—	—	—	—	—	—	—	—	—	—
施設数	0	—	—	—	—	*	—	—	—	—	11	—	—	—	—

(注) 個人立の一般診療所の損益差額からは、開設者の報酬となる部分以外に、建物、設備について現存物の価値以上の改善を行うための内部資金に充てられることが考えられる。

一般診療所（個人（青色申告者を含む））（集計2）

（1施設当たり損益）

	全体																			
	内科					小児科					精神科					外科				
	金額		構成比率		金額の伸び率	金額		構成比率		金額の伸び率	金額		構成比率		金額の伸び率	金額		構成比率		金額の伸び率
	前々年(度)	前年(度)	前々年(度)	前年(度)		前々年(度)	前年(度)	前々年(度)	前年(度)		前々年(度)	前年(度)	前々年(度)	前年(度)		前々年(度)	前年(度)	前々年(度)	前年(度)	
千円	千円	%	%	%	千円	千円	%	%	%	千円	千円	%	%	%	千円	千円	%	%	%	
I 医業収益	81,292	80,834	99.7	99.6	-0.6	93,911	96,032	100.0	100.0	2.3	51,162	51,921	100.0	100.0	1.5	85,295	85,486	100.0	100.0	0.2
1. 入院診療収益	1,943	1,876	2.4	2.3	-3.4	1,875	1,764	2.0	1.8	-5.9	0	0	0.0	0.0	—	3,837	3,520	4.5	4.1	-8.3
保険診療収益	1,872	1,819	2.3	2.2	-2.8	1,875	1,764	2.0	1.8	-5.9	0	0	0.0	0.0	—	3,837	3,520	4.5	4.1	-8.3
公害等診療収益	—	—	—	—	—	—	—	—	—	—	—	—	—	—	—	—	—	—	—	—
その他の診療収益	—	—	—	—	—	—	—	—	—	—	—	—	—	—	—	—	—	—	—	—
2. 外来診療収益	76,929	76,432	94.3	94.2	-0.6	79,906	81,445	85.1	84.8	1.9	50,109	51,261	97.9	98.7	2.3	77,989	78,304	91.4	91.6	0.4
保険診療収益	73,946	73,433	90.7	90.5	-0.7	67,380	68,331	71.7	71.2	1.4	49,066	50,279	95.9	96.8	2.5	68,124	67,957	79.9	79.5	-0.2
公害等診療収益	—	—	—	—	—	—	—	—	—	—	—	—	—	—	—	—	—	—	—	—
その他の診療収益	—	—	—	—	—	—	—	—	—	—	—	—	—	—	—	—	—	—	—	—
3. その他の医業収益	—	—	—	—	—	—	—	—	—	—	—	—	—	—	—	—	—	—	—	—
II 介護収益	248	293	0.3	0.4	18.1	0	0	0.0	0.0	—	0	0	0.0	0.0	—	0	0	0.0	0.0	—
1. 施設サービス収益	—	—	—	—	—	—	—	—	—	—	—	—	—	—	—	—	—	—	—	—
2. 居宅サービス収益	—	—	—	—	—	—	—	—	—	—	—	—	—	—	—	—	—	—	—	—
(再掲)短期入所療養介護分	—	—	—	—	—	—	—	—	—	—	—	—	—	—	—	—	—	—	—	—
3. その他の介護収益	—	—	—	—	—	—	—	—	—	—	—	—	—	—	—	—	—	—	—	—
III 医業・介護費用	57,482	56,586	70.5	69.7	-1.6	66,581	66,621	70.9	69.4	0.1	29,341	30,755	57.3	59.2	4.8	66,902	65,927	78.4	77.1	-1.5
1. 給与費	19,586	19,785	24.0	24.4	1.0	21,234	21,690	22.6	22.6	2.1	11,615	12,145	22.7	23.4	4.6	24,724	25,004	29.0	29.2	1.1
2. 医薬品費	16,766	15,716	20.6	19.4	-6.3	26,507	25,867	28.2	26.9	-2.4	3,907	4,674	7.6	9.0	19.6	16,219	15,602	19.0	18.3	-3.8
3. 材料費	1,951	2,037	2.4	2.5	4.4	1,027	1,051	1.1	1.1	2.3	266	273	0.5	0.5	2.6	1,977	1,992	2.3	2.3	0.8
4. 給食用材料費	65	63	0.1	0.1	-3.1	46	49	0.0	0.1	6.5	40	53	0.1	0.1	32.5	47	37	0.1	0.0	-21.3
5. 委託費	2,640	2,675	3.2	3.3	1.3	2,073	1,984	2.2	2.1	-4.3	761	732	1.5	1.4	-3.8	3,100	3,052	3.6	3.6	-1.5
6. 減価償却費	3,278	3,318	4.0	4.1	1.2	2,861	2,732	3.0	2.8	-4.5	1,620	1,439	3.2	2.8	-11.2	4,192	3,944	4.9	4.6	-5.9
(再掲)建物減価償却費	—	—	—	—	—	—	—	—	—	—	—	—	—	—	—	—	—	—	—	—
(再掲)医療機器減価償却費	—	—	—	—	—	—	—	—	—	—	—	—	—	—	—	—	—	—	—	—
7. その他の医業・介護費用	13,196	12,993	16.2	16.0	-1.5	12,834	13,248	13.7	13.8	3.2	11,131	11,440	21.8	22.0	2.8	16,644	16,295	19.5	19.1	-2.1
(再掲)設備機器賃借料	1,189	1,194	1.5	1.5	0.4	1,209	1,211	1.3	1.3	0.2	436	467	0.9	0.9	7.1	2,395	2,321	2.8	2.7	-3.1
(再掲)医療機器賃借料	944	964	1.2	1.2	2.1	264	276	0.3	0.3	4.5	235	256	0.5	0.5	8.9	1,479	1,404	1.7	1.6	-5.1
IV 損益差額（I＋II－III）	24,058	24,541	29.5	30.2	—	27,329	29,411	29.1	30.6	—	21,821	21,166	42.7	40.8	—	18,393	19,559	21.6	22.9	—
V 税金	—	—	—	—	—	—	—	—	—	—	—	—	—	—	—	—	—	—	—	—
VI 税引後の総損益差額（IV－V）	—	—	—	—	—	—	—	—	—	—	—	—	—	—	—	—	—	—	—	—
施設数	420	—	—	—	—	50	—	—	—	—	33	—	—	—	46	—	—	—	—	—

（注）個人立の一般診療所の損益差額からは、開設者の報酬となる部分以外に、建物、設備について現存物の価値以上の改善を行うための内部資金に充てられることが考えられる。

一般診療所（個人(青色申告者を含む)）（集計2）

（1施設当たり損益）

	全体																			
	整形外科					産婦人科					眼科					耳鼻咽喉科				
	金額		構成比率		金額の 伸び率	金額		構成比率		金額の 伸び率	金額		構成比率		金額の 伸び率	金額		構成比率		金額の 伸び率
	前々年(度)	前年(度)	前々年(度)	前年(度)		前々年(度)	前年(度)	前々年(度)	前年(度)		前々年(度)	前年(度)	前々年(度)	前年(度)		前々年(度)	前年(度)	前々年(度)	前年(度)	
千円	千円	%	%	%	千円	千円	%	%	%	千円	千円	%	%	%	千円	千円	%	%	%	
I 医業収益	111,049	112,356	100.0	100.0	1.2	88,261	91,262	100.0	100.0	3.4	106,751	107,377	100.0	100.0	0.6	73,223	73,195	100.0	100.0	0.0
1. 入院診療収益	3,650	3,926	3.3	3.5	7.6	12,830	12,845	14.5	14.1	0.1	3,529	3,077	3.3	2.9	-12.8	3,092	3,052	4.2	4.2	-1.3
保険診療収益	3,650	3,926	3.3	3.5	7.6	6,994	7,652	7.9	8.4	9.4	3,529	3,077	3.3	2.9	-12.8	3,092	3,052	4.2	4.2	-1.3
公害等診療収益	-	-	-	-	-	-	-	-	-	-	-	-	-	-	-	-	-	-	-	-
その他の診療収益	-	-	-	-	-	-	-	-	-	-	-	-	-	-	-	-	-	-	-	-
2. 外来診療収益	106,910	107,941	96.2	96.0	1.0	56,039	55,439	63.5	60.7	-1.1	101,528	102,505	95.1	95.5	1.0	69,700	69,802	95.2	95.4	0.1
保険診療収益	96,153	96,339	86.6	85.7	0.2	41,128	40,578	46.6	44.5	-1.3	100,523	100,759	94.2	93.8	0.2	69,216	69,274	94.5	94.6	0.1
公害等診療収益	-	-	-	-	-	-	-	-	-	-	-	-	-	-	-	-	-	-	-	-
その他の診療収益	-	-	-	-	-	-	-	-	-	-	-	-	-	-	-	-	-	-	-	-
3. その他の医業収益	-	-	-	-	-	-	-	-	-	-	-	-	-	-	-	-	-	-	-	-
II 介護収益	29	32	0.0	0.0	10.3	0	0	0.0	0.0	-	0	0	0.0	0.0	-	0	0	0.0	0.0	-
1. 施設サービス収益	-	-	-	-	-	-	-	-	-	-	-	-	-	-	-	-	-	-	-	-
2. 居宅サービス収益	-	-	-	-	-	-	-	-	-	-	-	-	-	-	-	-	-	-	-	-
(再掲)短期入所療養介護分	-	-	-	-	-	-	-	-	-	-	-	-	-	-	-	-	-	-	-	-
3. その他の介護収益	-	-	-	-	-	-	-	-	-	-	-	-	-	-	-	-	-	-	-	-
III 医業・介護費用	81,045	81,812	73.0	72.8	0.9	71,285	72,658	80.8	79.6	1.9	69,010	69,853	64.6	65.1	1.2	43,282	43,394	59.1	59.3	0.3
1. 給与費	34,865	35,746	31.4	31.8	2.5	28,609	30,565	32.4	33.5	6.8	25,978	26,841	24.3	25.0	3.3	18,855	19,444	25.8	26.6	3.1
2. 医薬品費	16,464	16,102	14.8	14.3	-2.2	11,285	11,265	12.8	12.3	-0.2	10,568	10,800	9.9	10.1	2.2	5,627	5,663	7.7	7.7	0.6
3. 材料費	1,900	2,070	1.7	1.8	8.9	1,924	2,180	2.2	2.4	13.3	4,101	4,445	3.8	4.1	8.4	879	914	1.2	1.2	4.0
4. 給食用材料費	455	479	0.4	0.4	5.3	1,209	1,323	1.4	1.4	9.4	9	7	0.0	0.0	-22.2	0	0	0.0	0.0	-
5. 委託費	1,710	1,688	1.5	1.5	-1.3	3,606	3,644	4.1	4.0	1.1	3,329	3,343	3.1	3.1	0.4	1,335	1,329	1.8	1.8	-0.4
6. 減価償却費	5,053	5,196	4.5	4.6	2.8	6,079	5,742	6.9	6.3	-5.5	5,699	5,550	5.3	5.2	-2.6	3,161	2,934	4.3	4.0	-7.2
(再掲)建物減価償却費	-	-	-	-	-	-	-	-	-	-	-	-	-	-	-	-	-	-	-	-
(再掲)医療機器減価償却費	-	-	-	-	-	-	-	-	-	-	-	-	-	-	-	-	-	-	-	-
7. その他の医業・介護費用	20,597	20,530	18.5	18.3	-0.3	18,574	17,939	21.0	19.7	-3.4	19,326	18,867	18.1	17.6	-2.4	13,425	13,111	18.3	17.9	-2.3
(再掲)設備機器賃借料	851	708	0.8	0.6	-16.8	1,620	1,404	1.8	1.5	-13.3	1,977	1,932	1.9	1.8	-2.3	939	910	1.3	1.2	-3.1
(再掲)医療機器賃借料	591	493	0.5	0.4	-16.6	801	578	0.9	0.6	-27.8	1,379	1,370	1.3	1.3	-0.7	694	693	0.9	0.9	-0.1
IV 損益差額（I＋II－III）	30,033	30,576	27.0	27.2	-	16,976	18,604	19.2	20.4	-	37,742	37,524	35.4	34.9	-	29,941	29,801	40.9	40.7	-
V 税金	-	-	-	-	-	-	-	-	-	-	-	-	-	-	-	-	-	-	-	-
VI 税引後の総損益差額（IV－V）	-	-	-	-	-	-	-	-	-	-	-	-	-	-	-	-	-	-	-	-
施設数	55	-	-	-	-	22	-	-	-	-	83	-	-	-	-	52	-	-	-	-

（注）個人立の一般診療所の損益差額からは、開設者の報酬となる部分以外に、建物、設備について現存物の価値以上の改善を行うための内部資金に充てられることが考えられる。

一般診療所（個人(青色申告者を含む)）（集計2）

（1施設当たり損益）

	全体														
	皮膚科					その他					全体				
	金額		構成比率		金額の 伸び率	金額		構成比率		金額の 伸び率	金額		構成比率		金額の 伸び率
	前々年(度)	前年(度)	前々年(度)	前年(度)		前々年(度)	前年(度)	前々年(度)	前年(度)		前々年(度)	前年(度)	前々年(度)	前年(度)	
千円	千円	%	%	%	千円	千円	%	%	%	千円	千円	%	%	%	
I 医療収益	76,621	76,732	100.0	100.0	0.1	85,715	88,414	100.0	100.0	3.1	85,185	85,463	99.9	99.8	0.3
1. 入院診療収益	3,547	2,932	4.6	3.8	-17.3	4,709	4,584	5.5	5.2	-2.7	2,786	2,664	3.3	3.1	-4.4
保険診療収益	3,547	2,932	4.6	3.8	-17.3	4,631	4,503	5.4	5.1	-2.8	2,594	2,495	3.0	2.9	-3.8
公害等診療収益	-	-	-	-	-	-	-	-	-	-	-	-	-	-	-
その他の診療収益	-	-	-	-	-	-	-	-	-	-	-	-	-	-	-
2. 外来診療収益	72,434	73,181	94.5	95.4	1.0	80,471	83,258	93.9	94.2	3.5	79,437	79,648	93.1	93.0	0.3
保険診療収益	68,689	69,336	89.6	90.4	0.9	78,660	81,498	91.8	92.2	3.6	75,119	75,129	88.1	87.8	0.0
公害等診療収益	-	-	-	-	-	-	-	-	-	-	-	-	-	-	-
その他の診療収益	-	-	-	-	-	-	-	-	-	-	-	-	-	-	-
3. その他の医療収益	-	-	-	-	-	-	-	-	-	-	-	-	-	-	-
II 介護収益	0	0	0.0	0.0	-	0	0	0.0	0.0	-	126	149	0.1	0.2	18.3
1. 施設サービス収益	-	-	-	-	-	-	-	-	-	-	-	-	-	-	-
2. 居宅サービス収益	-	-	-	-	-	-	-	-	-	-	-	-	-	-	-
(再掲)短期入所療養介護分	-	-	-	-	-	-	-	-	-	-	-	-	-	-	-
3. その他の介護収益	-	-	-	-	-	-	-	-	-	-	-	-	-	-	-
III 医療・介護費用	49,356	49,462	64.4	64.5	0.2	62,707	63,527	73.2	71.9	1.3	59,410	59,181	69.6	69.1	-0.4
1. 給与費	19,754	20,000	25.8	26.1	1.2	21,136	21,938	24.7	24.8	3.8	21,553	21,993	25.3	25.7	2.0
2. 医薬品費	11,073	10,942	14.5	14.3	-1.2	17,485	16,879	20.4	19.1	-3.5	15,084	14,485	17.7	16.9	-4.0
3. 材料費	1,114	1,040	1.5	1.4	-6.6	2,883	3,389	3.4	3.8	17.6	1,969	2,086	2.3	2.4	5.9
4. 給食用材料費	91	60	0.1	0.1	-34.1	164	166	0.2	0.2	1.2	113	115	0.1	0.1	1.8
5. 委託費	3,554	3,199	4.6	4.2	-10.0	2,656	2,844	3.1	3.2	7.1	2,555	2,554	3.0	3.0	0.0
6. 減価償却費	2,921	2,906	3.8	3.8	-0.5	3,676	3,672	4.3	4.2	-0.1	3,659	3,622	4.3	4.2	-1.0
(再掲)建物減価償却費	-	-	-	-	-	-	-	-	-	-	-	-	-	-	-
(再掲)医療機器減価償却費	-	-	-	-	-	-	-	-	-	-	-	-	-	-	-
7. その他の医療・介護費用	10,850	11,315	14.2	14.7	4.3	14,707	14,639	17.2	16.6	-0.5	14,476	14,326	17.0	16.7	-1.0
(再掲)設備機器賃借料	269	272	0.4	0.4	1.1	829	942	1.0	1.1	13.6	1,218	1,201	1.4	1.4	-1.4
(再掲)医療機器賃借料	140	132	0.2	0.2	-5.7	492	578	0.6	0.7	17.5	847	844	1.0	1.0	-0.4
IV 損益差額（I + II - III）	27,264	27,271	35.6	35.5	-	23,008	24,887	26.8	28.1	-	25,901	26,431	30.4	30.9	-
V 税金	-	-	-	-	-	-	-	-	-	-	-	-	-	-	-
VI 税引後の総損益差額（IV - V）	-	-	-	-	-	-	-	-	-	-	-	-	-	-	-
施設数	42					34					83				

（注）個人立の一般診療所の損益差額からは、開設者の報酬となる部分以外に、建物、設備について現存物の価値以上の改善を行うための内部資金に充てられることが考えられる。

(再掲) 一般診療所 (医療法人) (集計2)

(1施設当たり損益)

	入院診療収益あり																			
	内科					小児科					精神科					外科				
	金額		構成比率		金額の 伸び率	金額		構成比率		金額の 伸び率	金額		構成比率		金額の 伸び率	金額		構成比率		金額の 伸び率
	前々年(度)	前年(度)	前々年(度)	前年(度)		前々年(度)	前年(度)	前々年(度)	前年(度)		前々年(度)	前年(度)	前々年(度)	前年(度)		前々年(度)	前年(度)	前々年(度)	前年(度)	
千円	千円	%	%	%	千円	千円	%	%	%	千円	千円	%	%	%	千円	千円	%	%	%	
I 医療収益	277,385	271,937	80.8	80.8	-2.0	—	—	—	—	—	*	*	*	*	—	217,212	212,806	82.8	83.1	-2.0
1. 入院診療収益	86,728	84,694	25.3	25.2	-2.3	—	—	—	—	—	*	*	*	*	—	104,909	102,497	40.0	40.0	-2.3
保険診療収益	81,960	79,902	23.9	23.7	-2.5	—	—	—	—	—	*	*	*	*	—	97,930	95,904	37.3	37.4	-2.1
公害等診療収益	0	0	0.0	0.0	—	—	—	—	—	—	*	*	*	*	—	3,733	3,200	1.4	1.2	-14.3
その他の診療収益	4,768	4,792	1.4	1.4	0.5	—	—	—	—	—	*	*	*	*	—	3,246	3,393	1.2	1.3	4.5
2. 外来診療収益	174,267	176,866	50.7	52.5	1.5	—	—	—	—	—	*	*	*	*	—	108,419	102,607	41.3	40.1	-5.4
保険診療収益	165,642	168,203	48.2	50.0	1.5	—	—	—	—	—	*	*	*	*	—	99,097	94,597	37.8	36.9	-4.5
公害等診療収益	386	526	0.1	0.2	36.3	—	—	—	—	—	*	*	*	*	—	3,287	2,649	1.3	1.0	-19.4
その他の診療収益	8,239	8,138	2.4	2.4	-1.2	—	—	—	—	—	*	*	*	*	—	6,034	5,361	2.3	2.1	-11.2
3. その他の医療収益	16,389	10,377	4.8	3.1	-36.7	—	—	—	—	—	*	*	*	*	—	3,885	7,702	1.5	3.0	98.2
II 介護収益	66,078	64,785	19.2	19.2	-2.0	—	—	—	—	—	*	*	*	*	—	45,095	43,323	17.2	16.9	-3.9
1. 施設サービス収益	36,699	36,934	10.7	11.0	0.6	—	—	—	—	—	*	*	*	*	—	20,810	21,037	7.9	8.2	1.1
2. 居宅サービス収益	28,591	26,914	8.3	8.0	-5.9	—	—	—	—	—	*	*	*	*	—	24,034	22,050	9.2	8.6	-8.3
(再掲)短期入所療養介護分	32	11	0.0	0.0	-65.6	—	—	—	—	—	*	*	*	*	—	12,322	10,890	4.7	4.3	-11.6
3. その他の介護収益	787	937	0.2	0.3	19.1	—	—	—	—	—	*	*	*	*	—	251	236	0.1	0.1	-6.0
III 医療・介護費用	308,305	306,113	89.8	90.9	-0.7	—	—	—	—	—	*	*	*	*	—	253,002	255,825	96.5	99.9	1.1
1. 給与費	171,594	172,402	50.0	51.2	0.5	—	—	—	—	—	*	*	*	*	—	139,784	142,508	53.3	55.6	1.9
2. 医薬品費	32,232	31,617	9.4	9.4	-1.9	—	—	—	—	—	*	*	*	*	—	28,108	27,396	10.7	10.7	-2.5
3. 材料費	11,366	12,307	3.3	3.7	8.3	—	—	—	—	—	*	*	*	*	—	5,829	5,551	2.2	2.2	-4.8
4. 給食用材料費	7,979	8,189	2.3	2.4	2.6	—	—	—	—	—	*	*	*	*	—	5,905	5,613	2.3	2.2	-4.9
5. 委託費	11,104	11,701	3.2	3.5	5.4	—	—	—	—	—	*	*	*	*	—	15,668	15,775	6.0	6.2	0.7
6. 減価償却費	15,087	13,847	4.4	4.1	-8.2	—	—	—	—	—	*	*	*	*	—	10,672	11,484	4.1	4.5	7.6
(再掲)建物減価償却費	4,577	4,525	1.3	1.3	-1.1	—	—	—	—	—	*	*	*	*	—	3,575	4,018	1.4	1.6	12.4
(再掲)医療機器減価償却費	1,069	851	0.3	0.3	-20.4	—	—	—	—	—	*	*	*	*	—	3,678	3,833	1.4	1.5	4.2
7. その他の医療・介護費用	58,944	56,049	17.2	16.6	-4.9	—	—	—	—	—	*	*	*	*	—	47,036	47,497	17.9	18.5	1.0
(再掲)設備機器賃借料	4,125	3,968	1.2	1.2	-3.8	—	—	—	—	—	*	*	*	*	—	5,436	5,342	2.1	2.1	-1.7
(再掲)医療機器賃借料	3,237	3,154	0.9	0.9	-2.6	—	—	—	—	—	*	*	*	*	—	3,547	3,392	1.4	1.3	-4.4
IV 損益差額(I+II-III)	35,157	30,609	10.2	9.1	—	—	—	—	—	—	*	*	*	*	—	9,305	303	3.5	0.1	—
V 税金	2,237	1,141	0.7	0.3	-49.0	—	—	—	—	—	*	*	*	*	—	4,721	2,613	1.8	1.0	-44.7
VI 税引後の総損益差額(IV-V)	32,920	29,469	9.6	8.8	—	—	—	—	—	—	*	*	*	*	—	4,584	-2,310	1.7	-0.9	—
施設数	20	—	—	—	—	0	—	—	—	—	*	—	—	—	—	10	—	—	—	—

(再掲) 一般診療所 (医療法人) (集計2)

(1施設当たり損益)

	入院診療収益あり																			
	整形外科					産婦人科					眼科					耳鼻咽喉科				
	金額		構成比率		金額の 伸び率	金額		構成比率		金額の 伸び率	金額		構成比率		金額の 伸び率	金額		構成比率		金額の 伸び率
	前々年(度)	前年(度)	前々年(度)	前年(度)		前々年(度)	前年(度)	前々年(度)	前年(度)		前々年(度)	前年(度)	前々年(度)	前年(度)		前々年(度)	前年(度)	前々年(度)	前年(度)	
千円	千円	%	%	%	千円	千円	%	%	%	千円	千円	%	%	%	千円	千円	%	%	%	
I 医業収益	328,115	312,527	89.1	88.1	-4.8	421,114	419,461	99.9	99.9	-0.4	245,299	244,783	100.0	100.0	-0.2	*	*	*	*	-
1. 入院診療収益	97,058	90,346	26.3	25.5	-6.9	252,500	251,080	59.9	59.8	-0.6	26,009	26,702	10.6	10.9	2.7	*	*	*	*	-
保険診療収益	83,981	80,822	22.8	22.8	-3.8	106,880	109,722	25.3	26.1	2.7	24,057	24,694	9.8	10.1	2.6	*	*	*	*	-
公害等診療収益	11,197	7,706	3.0	2.2	-31.2	6	10	0.0	0.0	66.7	0	0	0.0	0.0	-	*	*	*	*	-
その他の診療収益	1,880	1,818	0.5	0.5	-3.3	145,614	141,348	34.5	33.6	-2.9	1,952	2,007	0.8	0.8	2.8	*	*	*	*	-
2. 外来診療収益	217,597	210,852	59.1	59.4	-3.1	113,427	112,660	26.9	26.8	-0.7	217,889	216,792	88.8	88.6	-0.5	*	*	*	*	-
保険診療収益	197,214	191,491	53.5	54.0	-2.9	79,312	81,674	18.8	19.4	3.0	215,797	214,694	88.0	87.7	-0.5	*	*	*	*	-
公害等診療収益	18,393	17,305	5.0	4.9	-5.9	12	12	0.0	0.0	0.0	453	542	0.2	0.2	19.6	*	*	*	*	-
その他の診療収益	1,990	2,056	0.5	0.6	3.3	34,104	30,974	8.1	7.4	-9.2	1,639	1,555	0.7	0.6	-5.1	*	*	*	*	-
3. その他の医業収益	13,460	11,329	3.7	3.2	-15.8	55,186	55,721	13.1	13.3	1.0	1,401	1,290	0.6	0.5	-7.9	*	*	*	*	-
II 介護収益	40,343	42,342	10.9	11.9	5.0	585	600	0.1	0.1	2.6	0	0	0.0	0.0	-	*	*	*	*	-
1. 施設サービス収益	26,204	27,267	7.1	7.7	4.1	585	600	0.1	0.1	2.6	0	0	0.0	0.0	-	*	*	*	*	-
2. 居宅サービス収益	13,719	14,713	3.7	4.1	7.2	0	0	0.0	0.0	-	0	0	0.0	0.0	-	*	*	*	*	-
(再掲)短期入所療養介護分	413	576	0.1	0.2	39.5	0	0	0.0	0.0	-	0	0	0.0	0.0	-	*	*	*	*	-
3. その他の介護収益	420	362	0.1	0.1	-13.8	0	0	0.0	0.0	-	0	0	0.0	0.0	-	*	*	*	*	-
III 医業・介護費用	341,779	334,615	92.8	94.3	-2.1	379,880	383,902	90.1	91.4	1.1	257,555	243,413	105.0	99.4	-5.5	*	*	*	*	-
1. 給与費	176,416	177,309	47.9	50.0	0.5	225,618	226,367	53.5	53.9	0.3	127,643	121,373	52.0	49.6	-4.9	*	*	*	*	-
2. 医薬品費	48,873	48,332	13.3	13.6	-1.1	22,731	23,593	5.4	5.6	3.8	21,431	20,520	8.7	8.4	-4.3	*	*	*	*	-
3. 材料費	13,778	12,496	3.7	3.5	-9.3	10,084	10,175	2.4	2.4	0.9	35,217	33,295	14.4	13.6	-5.5	*	*	*	*	-
4. 給食用材料費	6,505	6,429	1.8	1.8	-1.2	8,648	8,627	2.1	2.1	-0.2	842	832	0.3	0.3	-1.2	*	*	*	*	-
5. 委託費	13,844	14,695	3.8	4.1	6.1	28,016	27,784	6.6	6.6	-0.8	14,510	14,997	5.9	6.1	3.4	*	*	*	*	-
6. 減価償却費	14,619	13,497	4.0	3.8	-7.7	10,423	11,395	2.5	2.7	9.3	10,116	8,848	4.1	3.6	-12.5	*	*	*	*	-
(再掲)建物減価償却費	2,877	2,716	0.8	0.8	-5.6	2,459	2,865	0.6	0.7	16.5	3,264	2,993	1.3	1.2	-8.3	*	*	*	*	-
(再掲)医療機器減価償却費	6,001	4,759	1.6	1.3	-20.7	2,689	3,304	0.6	0.8	22.9	4,088	3,887	1.7	1.6	-4.9	*	*	*	*	-
7. その他の医業・介護費用	67,745	61,857	18.4	17.4	-8.7	74,359	75,961	17.6	18.1	2.2	47,797	43,548	19.5	17.8	-8.9	*	*	*	*	-
(再掲)設備機器賃借料	5,968	5,448	1.6	1.5	-8.7	2,895	2,592	0.7	0.6	-10.5	6,694	6,635	2.7	2.7	-0.9	*	*	*	*	-
(再掲)医療機器賃借料	4,581	3,983	1.2	1.1	-13.1	2,561	2,352	0.6	0.6	-8.2	6,389	6,151	2.6	2.5	-3.7	*	*	*	*	-
IV 損益差額 (I + II - III)	26,679	20,255	7.2	5.7	-	41,819	36,159	9.9	8.6	-	-12,256	1,370	-5.0	0.6	-	*	*	*	*	-
V 税金	7,135	4,931	1.9	1.4	-30.9	3,426	2,729	0.8	0.6	-20.3	167	388	0.1	0.2	132.3	*	*	*	*	-
VI 税引後の総損益差額 (IV - V)	19,544	15,323	5.3	4.3	-	38,393	33,430	9.1	8.0	-	-12,423	982	-5.1	0.4	-	*	*	*	*	-
施設数	12	-	-	-	-	19	-	-	-	-	9	-	-	-	*	-	-	-	-	

(再掲) 一般診療所 (医療法人) (集計2)

(1施設当たり損益)

	入院診療収益あり														
	皮膚科					その他					全体				
	金額		構成比率		金額の 伸び率	金額		構成比率		金額の 伸び率	金額		構成比率		金額の 伸び率
	前々年(度)	前年(度)	前々年(度)	前年(度)		前々年(度)	前年(度)	前々年(度)	前年(度)		前々年(度)	前年(度)	前々年(度)	前年(度)	
千円	千円	%	%	千円	千円	%	%	千円	千円	%	%				
I 医業収益	*	*	*	*	—	393,065	399,062	99.0	99.1	1.5	314,251	310,836	92.0	92.0	-1.1
1. 入院診療収益	*	*	*	*	—	51,555	55,775	13.0	13.8	8.2	119,967	118,840	35.1	35.2	-0.9
保険診療収益	*	*	*	*	—	48,251	52,382	12.2	13.0	8.6	82,124	82,396	24.0	24.4	0.3
公害等診療収益	*	*	*	*	—	0	0	0.0	0.0	—	2,049	1,489	0.6	0.4	-27.3
その他の診療収益	*	*	*	*	—	3,305	3,393	0.8	0.8	2.7	35,795	34,955	10.5	10.3	-2.3
2. 外来診療収益	*	*	*	*	—	339,200	338,328	85.5	84.0	-0.3	175,063	173,632	51.2	51.4	-0.8
保険診療収益	*	*	*	*	—	329,666	328,396	83.1	81.5	-0.4	159,912	159,433	46.8	47.2	-0.3
公害等診療収益	*	*	*	*	—	51	52	0.0	0.0	2.0	3,168	2,980	0.9	0.9	-5.9
その他の診療収益	*	*	*	*	—	9,482	9,880	2.4	2.5	4.2	11,983	11,218	3.5	3.3	-6.4
3. その他の医業収益	*	*	*	*	—	2,310	4,959	0.6	1.2	114.7	19,221	18,364	5.6	5.4	-4.5
II 介護収益	*	*	*	*	—	3,855	3,747	1.0	0.9	-2.8	27,456	27,213	8.0	8.1	-0.9
1. 施設サービス収益	*	*	*	*	—	3,855	3,747	1.0	0.9	-2.8	15,550	15,775	4.6	4.7	1.4
2. 居宅サービス収益	*	*	*	*	—	0	0	0.0	0.0	—	11,628	11,135	3.4	3.3	-4.2
(再掲)短期入所療養介護分	*	*	*	*	—	0	0	0.0	0.0	—	1,534	1,381	0.4	0.4	-10.0
3. その他の介護収益	*	*	*	*	—	0	0	0.0	0.0	—	277	303	0.1	0.1	9.4
III 医業・介護費用	*	*	*	*	—	368,908	381,887	92.9	94.8	3.5	314,644	314,630	92.1	93.1	0.0
1. 給与費	*	*	*	*	—	180,792	187,889	45.5	46.6	3.9	172,422	173,593	50.5	51.4	0.7
2. 医薬品費	*	*	*	*	—	53,002	50,903	13.4	12.6	-4.0	32,279	31,830	9.4	9.4	-1.4
3. 材料費	*	*	*	*	—	29,612	28,676	7.5	7.1	-3.2	14,980	14,694	4.4	4.3	-1.9
4. 給食用材料費	*	*	*	*	—	908	933	0.2	0.2	2.8	5,704	5,707	1.7	1.7	0.1
5. 委託費	*	*	*	*	—	17,134	17,564	4.3	4.4	2.5	16,537	16,861	4.8	5.0	2.0
6. 減価償却費	*	*	*	*	—	19,450	19,553	4.9	4.9	0.5	12,984	12,749	3.8	3.8	-1.8
(再掲)建物減価償却費	*	*	*	*	—	10,522	10,350	2.7	2.6	-1.6	4,140	4,195	1.2	1.2	1.3
(再掲)医療機器減価償却費	*	*	*	*	—	3,396	3,894	0.9	1.0	14.7	3,129	3,110	0.9	0.9	-0.6
7. その他の医業・介護費用	*	*	*	*	—	68,010	76,368	17.1	19.0	12.3	59,740	59,198	17.5	17.5	-0.9
(再掲)設備機器賃借料	*	*	*	*	—	1,345	1,405	0.3	0.3	4.5	4,035	3,844	1.2	1.1	-4.7
(再掲)医療機器賃借料	*	*	*	*	—	486	651	0.1	0.2	34.0	3,187	3,010	0.9	0.9	-5.6
IV 損益差額 (I + II - III)	*	*	*	*	—	28,012	20,922	7.1	5.2	—	27,062	23,418	7.9	6.9	—
V 税金	*	*	*	*	—	2,437	5,693	0.6	1.4	133.6	3,503	3,011	1.0	0.9	-14.0
VI 税引後の総損益差額 (IV - V)	*	*	*	*	—	25,575	15,230	6.4	3.8	—	23,559	20,408	6.9	6.0	—
施設数	*	—	—	—	—	10	—	—	—	—	84	—	—	—	

(再掲) 一般診療所 (医療法人) (集計2)

(1施設当たり損益)

	入院診療収益なし																			
	内科					小児科					精神科					外科				
	金額		構成比率		金額の 伸び率	金額		構成比率		金額の 伸び率	金額		構成比率		金額の 伸び率	金額		構成比率		金額の 伸び率
	前々年(度)	前年(度)	前々年(度)	前年(度)		前々年(度)	前年(度)	前々年(度)	前年(度)		前々年(度)	前年(度)	前々年(度)	前年(度)		前々年(度)	前年(度)	前々年(度)	前年(度)	
千円	千円	%	%	%	千円	千円	%	%	%	千円	千円	%	%	%	千円	千円	%	%	%	
I 医療収益	133,174	134,043	97.9	98.0	0.7	131,074	131,040	100.0	100.0	0.0	117,284	120,105	100.0	100.0	2.4	147,096	147,725	99.0	99.1	0.4
1. 入院診療収益	0	0	0.0	0.0	—	0	0	0.0	0.0	—	0	0	0.0	0.0	—	0	0	0.0	0.0	—
保険診療収益	0	0	0.0	0.0	—	0	0	0.0	0.0	—	0	0	0.0	0.0	—	0	0	0.0	0.0	—
公害等診療収益	0	0	0.0	0.0	—	0	0	0.0	0.0	—	0	0	0.0	0.0	—	0	0	0.0	0.0	—
その他の診療収益	0	0	0.0	0.0	—	0	0	0.0	0.0	—	0	0	0.0	0.0	—	0	0	0.0	0.0	—
2. 外来診療収益	125,306	125,976	92.2	92.1	0.5	114,625	115,341	87.5	88.0	0.6	110,574	110,284	94.3	91.8	-0.3	143,907	144,694	96.9	97.1	0.5
保険診療収益	117,540	118,186	86.4	86.4	0.5	88,081	89,268	67.2	68.1	1.3	108,762	108,309	92.7	90.2	-0.4	116,818	116,133	78.6	77.9	-0.6
公害等診療収益	509	465	0.4	0.3	-8.6	72	90	0.1	0.1	25.0	12	9	0.0	0.0	-25.0	1,113	925	0.7	0.6	-16.9
その他の診療収益	7,257	7,326	5.3	5.4	1.0	26,472	25,982	20.2	19.8	-1.9	1,800	1,966	1.5	1.6	9.2	25,975	27,636	17.5	18.5	6.4
3. その他の医療収益	7,869	8,067	5.8	5.9	2.5	16,449	15,699	12.5	12.0	-4.6	6,710	9,821	5.7	8.2	46.4	3,190	3,031	2.1	2.0	-5.0
II 介護収益	2,796	2,784	2.1	2.0	-0.4	0	0	0.0	0.0	—	0	0	0.0	0.0	—	1,435	1,276	1.0	0.9	-11.1
1. 施設サービス収益	0	0	0.0	0.0	—	0	0	0.0	0.0	—	0	0	0.0	0.0	—	0	0	0.0	0.0	—
2. 居宅サービス収益	2,344	2,351	1.7	1.7	0.3	0	0	0.0	0.0	—	0	0	0.0	0.0	—	1,189	1,019	0.8	0.7	-14.3
(再掲)短期入所療養介護分	0	0	0.0	0.0	—	0	0	0.0	0.0	—	0	0	0.0	0.0	—	0	0	0.0	0.0	—
3. その他の介護収益	452	433	0.3	0.3	-4.2	0	0	0.0	0.0	—	0	0	0.0	0.0	—	246	257	0.2	0.2	4.5
III 医療・介護費用	128,037	128,964	94.2	94.3	0.7	124,506	126,915	95.0	96.9	1.9	108,417	114,977	92.4	95.7	6.1	141,156	145,494	95.0	97.6	3.1
1. 給与費	67,052	67,950	49.3	49.7	1.3	62,530	62,960	47.7	48.0	0.7	64,210	67,619	54.7	56.3	5.3	69,284	71,776	46.6	48.2	3.6
2. 医薬品費	20,598	20,764	15.1	15.2	0.8	28,916	29,311	22.1	22.4	1.4	20,233	20,706	17.3	17.2	2.3	23,554	23,025	15.9	15.5	-2.2
3. 材料費	3,713	3,899	2.7	2.8	5.0	1,244	1,098	0.9	0.8	-11.7	545	556	0.5	0.5	2.0	2,765	2,752	1.9	1.8	-0.5
4. 給食用材料費	185	188	0.1	0.1	1.6	23	23	0.0	0.0	0.0	423	414	0.4	0.3	-2.1	93	97	0.1	0.1	4.3
5. 委託費	5,533	5,557	4.1	4.1	0.4	3,710	3,918	2.8	3.0	5.6	2,096	2,130	1.8	1.8	1.6	3,610	3,855	2.4	2.6	6.8
6. 減価償却費	4,727	4,626	3.5	3.4	-2.1	3,270	3,318	2.5	2.5	1.5	3,278	3,449	2.8	2.9	5.2	7,026	6,491	4.7	4.4	-7.6
(再掲)建物減価償却費	1,067	1,052	0.8	0.8	-1.4	544	617	0.4	0.5	13.4	903	1,005	0.8	0.8	11.3	1,154	1,157	0.8	0.8	0.3
(再掲)医療機器減価償却費	1,398	1,335	1.0	1.0	-4.5	629	599	0.5	0.5	-4.8	377	470	0.3	0.4	24.7	3,255	2,487	2.2	1.7	-23.6
7. その他の医療・介護費用	26,229	25,981	19.3	19.0	-0.9	24,812	26,288	18.9	20.1	5.9	17,633	20,104	15.0	16.7	14.0	34,823	37,498	23.4	25.2	7.7
(再掲)設備機器賃借料	2,110	2,097	1.6	1.5	-0.6	964	834	0.7	0.6	-13.5	263	309	0.2	0.3	17.5	2,078	2,164	1.4	1.5	4.1
(再掲)医療機器賃借料	1,473	1,429	1.1	1.0	-3.0	583	481	0.4	0.4	-17.5	75	82	0.1	0.1	9.3	1,162	1,265	0.8	0.8	8.9
IV 損益差額 (I + II - III)	7,934	7,863	5.8	5.7	—	6,568	4,124	5.0	3.1	—	8,867	5,128	7.6	4.3	—	7,376	3,507	5.0	2.4	—
V 税金	1,689	1,654	1.2	1.2	-2.1	931	1,090	0.7	0.8	17.1	1,191	543	1.0	0.5	-54.4	1,035	1,311	0.7	0.9	26.7
VI 税引後の総損益差額 (IV - V)	6,245	6,209	4.6	4.5	—	5,637	3,035	4.3	2.3	—	7,677	4,584	6.5	3.8	—	6,341	2,196	4.3	1.5	—
施設数	368		—	—	—	52		—	—	—	26		—	—	—	40		—	—	—

(再掲) 一般診療所 (医療法人) (集計2)

(1施設当たり損益)

	入院診療収益なし																			
	整形外科					産婦人科					眼科					耳鼻咽喉科				
	金額		構成比率		金額の 伸び率	金額		構成比率		金額の 伸び率	金額		構成比率		金額の 伸び率	金額		構成比率		金額の 伸び率
	前々年(度)	前年(度)	前々年(度)	前年(度)		前々年(度)	前年(度)	前々年(度)	前年(度)		前々年(度)	前年(度)	前々年(度)	前年(度)		前々年(度)	前年(度)	前々年(度)	前年(度)	
千円	千円	%	%	%	千円	千円	%	%	%	千円	千円	%	%	%	千円	千円	%	%	%	
I 医業収益	170,123	173,427	92.6	92.6	1.9	176,527	178,200	100.0	100.0	0.9	171,264	168,401	100.0	100.0	-1.7	105,127	105,717	100.0	100.0	0.6
1. 入院診療収益	0	0	0.0	0.0	—	0	0	0.0	0.0	—	0	0	0.0	0.0	—	0	0	0.0	0.0	—
保険診療収益	0	0	0.0	0.0	—	0	0	0.0	0.0	—	0	0	0.0	0.0	—	0	0	0.0	0.0	—
公害等診療収益	0	0	0.0	0.0	—	0	0	0.0	0.0	—	0	0	0.0	0.0	—	0	0	0.0	0.0	—
その他の診療収益	0	0	0.0	0.0	—	0	0	0.0	0.0	—	0	0	0.0	0.0	—	0	0	0.0	0.0	—
2. 外来診療収益	167,253	170,627	91.1	91.1	2.0	166,981	169,206	94.6	95.0	1.3	166,504	164,767	97.2	97.8	-1.0	104,119	104,901	99.0	99.2	0.8
保険診療収益	146,550	149,602	79.8	79.9	2.1	91,127	91,071	51.6	51.1	-0.1	165,107	163,234	96.4	96.9	-1.1	102,602	103,239	97.6	97.7	0.6
公害等診療収益	13,657	13,871	7.4	7.4	1.6	16	16	0.0	0.0	0.0	174	165	0.1	0.1	-5.2	16	13	0.0	0.0	-18.8
その他の診療収益	7,046	7,153	3.8	3.8	1.5	75,837	78,119	43.0	43.8	3.0	1,223	1,367	0.7	0.8	11.8	1,500	1,650	1.4	1.6	10.0
3. その他の医業収益	2,870	2,800	1.6	1.5	-2.4	9,546	8,994	5.4	5.0	-5.8	4,760	3,634	2.8	2.2	-23.7	1,008	815	1.0	0.8	-19.1
II 介護収益	13,561	13,887	7.4	7.4	2.4	0	0	0.0	0.0	—	0	0	0.0	0.0	—	0	0	0.0	0.0	—
1. 施設サービス収益	0	0	0.0	0.0	—	0	0	0.0	0.0	—	0	0	0.0	0.0	—	0	0	0.0	0.0	—
2. 居宅サービス収益	13,363	13,690	7.3	7.3	2.4	0	0	0.0	0.0	—	0	0	0.0	0.0	—	0	0	0.0	0.0	—
(再掲)短期入所療養介護分	183	110	0.1	0.1	-39.9	0	0	0.0	0.0	—	0	0	0.0	0.0	—	0	0	0.0	0.0	—
3. その他の介護収益	198	197	0.1	0.1	-0.5	0	0	0.0	0.0	—	0	0	0.0	0.0	—	0	0	0.0	0.0	—
III 医業・介護費用	171,526	174,935	93.4	93.4	2.0	157,232	163,043	89.1	91.5	3.7	159,883	158,073	93.4	93.9	-1.1	93,821	96,079	89.2	90.9	2.4
1. 給与費	96,460	100,205	52.5	53.5	3.9	78,263	82,418	44.3	46.3	5.3	94,407	94,986	55.1	56.4	0.6	58,394	59,276	55.5	56.1	1.5
2. 医薬品費	23,357	23,068	12.7	12.3	-1.2	21,170	22,343	12.0	12.5	5.5	12,111	11,749	7.1	7.0	-3.0	6,010	6,241	5.7	5.9	3.8
3. 材料費	4,266	4,823	2.3	2.6	13.1	4,247	4,570	2.4	2.6	7.6	6,068	6,700	3.5	4.0	10.4	1,902	1,950	1.8	1.8	2.5
4. 給食用材料費	894	918	0.5	0.5	2.7	1,411	1,412	0.8	0.8	0.1	0	0	0.0	0.0	—	5	5	0.0	0.0	0.0
5. 委託費	5,207	5,128	2.8	2.7	-1.5	9,375	9,370	5.3	5.3	-0.1	4,038	4,105	2.4	2.4	1.7	2,538	2,506	2.4	2.4	-1.3
6. 減価償却費	6,448	6,371	3.5	3.4	-1.2	6,347	5,157	3.6	2.9	-18.7	7,253	6,532	4.2	3.9	-9.9	3,654	3,852	3.5	3.6	5.4
(再掲)建物減価償却費	1,316	1,367	0.7	0.7	3.9	701	675	0.4	0.4	-3.7	1,344	1,189	0.8	0.7	-11.5	453	461	0.4	0.4	1.8
(再掲)医療機器減価償却費	1,791	1,863	1.0	1.0	4.0	2,473	2,185	1.4	1.2	-11.6	3,434	2,862	2.0	1.7	-16.7	961	765	0.9	0.7	-20.4
7. その他の医業・介護費用	34,893	34,422	19.0	18.4	-1.3	36,419	37,773	20.6	21.2	3.7	36,007	34,002	21.0	20.2	-5.6	21,319	22,248	20.3	21.0	4.4
(再掲)設備機器賃借料	2,057	1,994	1.1	1.1	-3.1	1,642	1,746	0.9	1.0	6.3	2,437	2,294	1.4	1.4	-5.9	1,073	1,145	1.0	1.1	6.7
(再掲)医療機器賃借料	1,501	1,455	0.8	0.8	-3.1	397	372	0.2	0.2	-6.3	1,602	1,599	0.9	0.9	-0.2	656	653	0.6	0.6	-0.5
IV 損益差額 (I + II - III)	12,158	12,379	6.6	6.6	—	19,294	15,157	10.9	8.5	—	11,381	10,327	6.6	6.1	—	11,306	9,638	10.8	9.1	—
V 税金	2,982	2,832	1.6	1.5	-5.0	3,884	3,174	2.2	1.8	-18.3	1,710	2,003	1.0	1.2	17.1	1,919	1,678	1.8	1.6	-12.6
VI 税引後の総損益差額 (IV - V)	9,176	9,547	5.0	5.1	—	15,411	11,984	8.7	6.7	—	9,671	8,324	5.6	4.9	—	9,387	7,960	8.9	7.5	—
施設数	79	—	—	—	—	22	—	—	—	—	55	—	—	—	55	—	—	—	—	—

(再掲) 一般診療所 (医療法人) (集計2)

(1施設当たり損益)

	入院診療収益なし														
	皮膚科					その他					全体				
	金額		構成比率		金額の 伸び率	金額		構成比率		金額の 伸び率	金額		構成比率		金額の 伸び率
	前々年(度)	前年(度)	前々年(度)	前年(度)		前々年(度)	前年(度)	前々年(度)	前年(度)		前々年(度)	前年(度)	前々年(度)	前年(度)	
千円	千円	%	%	%	千円	千円	%	%	%	千円	千円	%	%	%	
I 医療収益	100,843	101,076	100.0	100.0	0.2	397,307	395,617	100.0	100.0	-0.4	147,210	147,920	98.1	98.1	0.5
1. 入院診療収益	0	0	0.0	0.0	—	0	0	0.0	0.0	—	0	0	0.0	0.0	—
保険診療収益	0	0	0.0	0.0	—	0	0	0.0	0.0	—	0	0	0.0	0.0	—
公害等診療収益	0	0	0.0	0.0	—	0	0	0.0	0.0	—	0	0	0.0	0.0	—
その他の診療収益	0	0	0.0	0.0	—	0	0	0.0	0.0	—	0	0	0.0	0.0	—
2. 外来診療収益	98,067	98,830	97.2	97.8	0.8	393,022	391,537	98.9	99.0	-0.4	140,665	141,391	93.8	93.8	0.5
保険診療収益	87,514	88,004	86.8	87.1	0.6	387,631	386,388	97.6	97.7	-0.3	128,403	128,943	85.6	85.5	0.4
公害等診療収益	104	89	0.1	0.1	-14.4	63	84	0.0	0.0	33.3	1,722	1,713	1.1	1.1	-0.5
その他の診療収益	10,449	10,737	10.4	10.6	2.8	5,328	5,064	1.3	1.3	-5.0	10,541	10,736	7.0	7.1	1.8
3. その他の医療収益	2,776	2,246	2.8	2.2	-19.1	4,285	4,080	1.1	1.0	-4.8	6,545	6,529	4.4	4.3	-0.2
II 介護収益	4	4	0.0	0.0	0.0	1	0	0.0	0.0	-100.0	2,788	2,807	1.9	1.9	0.7
1. 施設サービス収益	0	0	0.0	0.0	—	0	0	0.0	0.0	—	0	0	0.0	0.0	—
2. 居宅サービス収益	4	4	0.0	0.0	0.0	0	0	0.0	0.0	—	2,540	2,568	1.7	1.7	1.1
(再掲)短期入所療養介護分	0	0	0.0	0.0	—	0	0	0.0	0.0	—	19	11	0.0	0.0	-42.1
3. その他の介護収益	0	0	0.0	0.0	—	1	0	0.0	0.0	-100.0	248	239	0.2	0.2	-3.6
III 医療・介護費用	94,662	94,408	93.9	93.4	-0.3	370,385	366,018	93.2	92.5	-1.2	140,285	141,693	93.5	94.0	1.0
1. 給与費	53,677	54,073	53.2	53.5	0.7	171,808	172,281	43.2	43.5	0.3	74,665	76,011	49.8	50.4	1.8
2. 医薬品費	12,273	12,493	12.2	12.4	1.8	68,283	60,192	17.2	15.2	-11.8	21,298	21,087	14.2	14.0	-1.0
3. 材料費	1,864	1,893	1.8	1.9	1.6	30,480	30,509	7.7	7.7	0.1	4,427	4,622	3.0	3.1	4.4
4. 給食用材料費	0	0	0.0	0.0	—	356	309	0.1	0.1	-13.2	254	256	0.2	0.2	0.8
5. 委託費	4,121	3,530	4.1	3.5	-14.3	17,031	17,444	4.3	4.4	2.4	5,312	5,326	3.5	3.5	0.3
6. 減価償却費	2,980	3,230	3.0	3.2	8.4	18,489	16,489	4.7	4.2	-10.8	5,451	5,243	3.6	3.5	-3.8
(再掲)建物減価償却費	512	563	0.5	0.6	10.0	5,889	5,271	1.5	1.3	-10.5	1,175	1,150	0.8	0.8	-2.1
(再掲)医療機器減価償却費	1,179	1,243	1.2	1.2	5.4	5,519	4,900	1.4	1.2	-11.2	1,739	1,595	1.2	1.1	-8.3
7. その他の医療・介護費用	19,746	19,190	19.6	19.0	-2.8	63,937	68,794	16.1	17.4	7.6	28,877	29,148	19.3	19.3	0.9
(再掲)設備機器賃借料	768	769	0.8	0.8	0.1	4,721	5,122	1.2	1.3	8.5	1,920	1,918	1.3	1.3	-0.1
(再掲)医療機器賃借料	333	337	0.3	0.3	1.2	3,755	3,939	0.9	1.0	4.9	1,293	1,272	0.9	0.8	-1.6
IV 損益差額 (I + II - III)	6,186	6,672	6.1	6.6	—	26,923	29,599	6.8	7.5	—	9,713	9,034	6.5	6.0	—
V 税金	950	1,179	0.9	1.2	24.1	5,399	5,201	1.4	1.3	-3.7	1,898	1,860	1.3	1.2	-2.0
VI 税引後の総損益差額 (IV - V)	5,236	5,493	5.2	5.4	—	21,525	24,398	5.4	6.2	—	7,815	7,175	5.2	4.8	—
施設数	47	—	—	—	—	30	—	—	—	—	774	—	—	—	—

(再掲) 一般診療所 (医療法人) (集計2)

	入院診療収益なし(参考)有床																			
	内科					小児科					精神科					外科				
	金額		構成比率		金額の 伸び率	金額		構成比率		金額の 伸び率	金額		構成比率		金額の 伸び率	金額		構成比率		金額の 伸び率
	前々年(度)	前年(度)	前々年(度)	前年(度)		前々年(度)	前年(度)	前々年(度)	前年(度)		前々年(度)	前年(度)	前々年(度)	前年(度)		前々年(度)	前年(度)	前々年(度)	前年(度)	
千円	千円	%	%	%	千円	千円	%	%	%	千円	千円	%	%	%	千円	千円	%	%	%	
I 医療収益	482,345	475,838	100.0	100.0	-1.3	*	*	*	*	—	*	*	*	*	—	*	*	*	*	—
1. 入院診療収益	0	0	0.0	0.0	—	*	*	*	*	—	*	*	*	*	—	*	*	*	*	—
保険診療収益	0	0	0.0	0.0	—	*	*	*	*	—	*	*	*	*	—	*	*	*	*	—
公害等診療収益	0	0	0.0	0.0	—	*	*	*	*	—	*	*	*	*	—	*	*	*	*	—
その他の診療収益	0	0	0.0	0.0	—	*	*	*	*	—	*	*	*	*	—	*	*	*	*	—
2. 外来診療収益	475,218	468,753	98.5	98.5	-1.4	*	*	*	*	—	*	*	*	*	—	*	*	*	*	—
保険診療収益	439,482	432,684	91.1	90.9	-1.5	*	*	*	*	—	*	*	*	*	—	*	*	*	*	—
公害等診療収益	155	152	0.0	0.0	-1.9	*	*	*	*	—	*	*	*	*	—	*	*	*	*	—
その他の診療収益	35,580	35,917	7.4	7.5	0.9	*	*	*	*	—	*	*	*	*	—	*	*	*	*	—
3. その他の医療収益	7,127	7,086	1.5	1.5	-0.6	*	*	*	*	—	*	*	*	*	—	*	*	*	*	—
II 介護収益	0	0	0.0	0.0	—	*	*	*	*	—	*	*	*	*	—	*	*	*	*	—
1. 施設サービス収益	0	0	0.0	0.0	—	*	*	*	*	—	*	*	*	*	—	*	*	*	*	—
2. 居宅サービス収益	0	0	0.0	0.0	—	*	*	*	*	—	*	*	*	*	—	*	*	*	*	—
(再掲)短期入所療養介護分	0	0	0.0	0.0	—	*	*	*	*	—	*	*	*	*	—	*	*	*	*	—
3. その他の介護収益	0	0	0.0	0.0	—	*	*	*	*	—	*	*	*	*	—	*	*	*	*	—
III 医療・介護費用	342,416	340,071	71.0	71.5	-0.7	*	*	*	*	—	*	*	*	*	—	*	*	*	*	—
1. 給与費	134,817	140,764	28.0	29.6	4.4	*	*	*	*	—	*	*	*	*	—	*	*	*	*	—
2. 医薬品費	64,093	58,767	13.3	12.4	-8.3	*	*	*	*	—	*	*	*	*	—	*	*	*	*	—
3. 材料費	69,925	72,171	14.5	15.2	3.2	*	*	*	*	—	*	*	*	*	—	*	*	*	*	—
4. 給食用材料費	272	284	0.1	0.1	4.4	*	*	*	*	—	*	*	*	*	—	*	*	*	*	—
5. 委託費	7,907	6,999	1.6	1.5	-11.5	*	*	*	*	—	*	*	*	*	—	*	*	*	*	—
6. 減価償却費	16,762	14,175	3.5	3.0	-15.4	*	*	*	*	—	*	*	*	*	—	*	*	*	*	—
(再掲)建物減価償却費	2,079	2,032	0.4	0.4	-2.3	*	*	*	*	—	*	*	*	*	—	*	*	*	*	—
(再掲)医療機器減価償却費	10,622	8,105	2.2	1.7	-23.7	*	*	*	*	—	*	*	*	*	—	*	*	*	*	—
7. その他の医療・介護費用	48,640	46,911	10.1	9.9	-3.6	*	*	*	*	—	*	*	*	*	—	*	*	*	*	—
(再掲)設備機器賃借料	1,453	1,575	0.3	0.3	8.4	*	*	*	*	—	*	*	*	*	—	*	*	*	*	—
(再掲)医療機器賃借料	1,258	1,458	0.3	0.3	15.9	*	*	*	*	—	*	*	*	*	—	*	*	*	*	—
IV 損益差額 (I + II - III)	139,929	135,768	29.0	28.5	—	*	*	*	*	—	*	*	*	*	—	*	*	*	*	—
V 税金	2,271	1,497	0.5	0.3	-34.1	*	*	*	*	—	*	*	*	*	—	*	*	*	*	—
VI 税引後の総損益差額 (IV - V)	137,658	134,271	28.5	28.2	—	*	*	*	*	—	*	*	*	*	—	*	*	*	*	—
施設数	4	—	—	—	—	*	—	—	—	—	*	—	—	—	—	*	—	—	—	—

(再掲) 一般診療所 (医療法人) (集計2)

(1施設当たり損益)

	入院診療収益なし(参考)有床																			
	整形外科					産婦人科					眼科					耳鼻咽喉科				
	金額		構成比率		金額の 伸び率	金額		構成比率		金額の 伸び率	金額		構成比率		金額の 伸び率	金額		構成比率		金額の 伸び率
	前々年(度)	前年(度)	前々年(度)	前年(度)		前々年(度)	前年(度)	前々年(度)	前年(度)		前々年(度)	前年(度)	前々年(度)	前年(度)		前々年(度)	前年(度)	前々年(度)	前年(度)	
千円	千円	%	%	%	千円	千円	%	%	%	千円	千円	%	%	%	千円	千円	%	%	%	
I 医療収益	199,673	202,940	96.7	97.5	1.6	232,700	219,591	100.0	100.0	-5.6	*	*	*	*	—	—	—	—	—	—
1. 入院診療収益	0	0	0.0	0.0	—	0	0	0.0	0.0	—	*	*	*	*	—	—	—	—	—	—
保険診療収益	0	0	0.0	0.0	—	0	0	0.0	0.0	—	*	*	*	*	—	—	—	—	—	—
公害等診療収益	0	0	0.0	0.0	—	0	0	0.0	0.0	—	*	*	*	*	—	—	—	—	—	—
その他の診療収益	0	0	0.0	0.0	—	0	0	0.0	0.0	—	*	*	*	*	—	—	—	—	—	—
2. 外来診療収益	197,839	200,889	95.9	96.5	1.5	221,468	207,877	95.2	94.7	-6.1	*	*	*	*	—	—	—	—	—	—
保険診療収益	179,856	181,663	87.1	87.3	1.0	110,125	104,239	47.3	47.5	-5.3	*	*	*	*	—	—	—	—	—	—
公害等診療収益	11,930	12,091	5.8	5.8	1.3	0	1	0.0	0.0	—	*	*	*	*	—	—	—	—	—	—
その他の診療収益	6,053	7,135	2.9	3.4	17.9	111,343	103,638	47.8	47.2	-6.9	*	*	*	*	—	—	—	—	—	—
3. その他の医療収益	1,835	2,051	0.9	1.0	11.8	11,232	11,713	4.8	5.3	4.3	*	*	*	*	—	—	—	—	—	—
II 介護収益	6,726	5,171	3.3	2.5	-23.1	0	0	0.0	0.0	—	*	*	*	*	—	—	—	—	—	—
1. 施設サービス収益	0	0	0.0	0.0	—	0	0	0.0	0.0	—	*	*	*	*	—	—	—	—	—	—
2. 居宅サービス収益	6,726	5,171	3.3	2.5	-23.1	0	0	0.0	0.0	—	*	*	*	*	—	—	—	—	—	—
(再掲)短期入所療養介護分	3,620	2,178	1.8	1.0	-39.8	0	0	0.0	0.0	—	*	*	*	*	—	—	—	—	—	—
3. その他の介護収益	0	0	0.0	0.0	—	0	0	0.0	0.0	—	*	*	*	*	—	—	—	—	—	—
III 医療・介護費用	198,863	201,181	96.3	96.7	1.2	222,481	217,362	95.6	99.0	-2.3	*	*	*	*	—	—	—	—	—	—
1. 給与費	94,984	96,933	46.0	46.6	2.1	106,746	106,166	45.9	48.3	-0.5	*	*	*	*	—	—	—	—	—	—
2. 医薬品費	21,224	18,633	10.3	9.0	-12.2	29,758	28,176	12.8	12.8	-5.3	*	*	*	*	—	—	—	—	—	—
3. 材料費	2,254	2,705	1.1	1.3	20.0	4,117	4,097	1.8	1.9	-0.5	*	*	*	*	—	—	—	—	—	—
4. 給食用材料費	598	509	0.3	0.2	-14.9	4,435	4,439	1.9	2.0	0.1	*	*	*	*	—	—	—	—	—	—
5. 委託費	25,170	26,748	12.2	12.9	6.3	14,347	13,831	6.2	6.3	-3.6	*	*	*	*	—	—	—	—	—	—
6. 減価償却費	2,991	3,562	1.4	1.7	19.1	8,421	7,013	3.6	3.2	-16.7	*	*	*	*	—	—	—	—	—	—
(再掲)建物減価償却費	159	149	0.1	0.1	-6.3	810	804	0.3	0.4	-0.7	*	*	*	*	—	—	—	—	—	—
(再掲)医療機器減価償却費	1,962	2,358	1.0	1.1	20.2	3,592	3,300	1.5	1.5	-8.1	*	*	*	*	—	—	—	—	—	—
7. その他の医療・介護費用	51,642	52,090	25.0	25.0	0.9	54,657	53,640	23.5	24.4	-1.9	*	*	*	*	—	—	—	—	—	—
(再掲)設備機器賃借料	3,530	4,308	1.7	2.1	22.0	4,241	4,347	1.8	2.0	2.5	*	*	*	*	—	—	—	—	—	—
(再掲)医療機器賃借料	3,530	4,308	1.7	2.1	22.0	894	847	0.4	0.4	-5.3	*	*	*	*	—	—	—	—	—	—
IV 損益差額 (I + II - III)	7,536	6,931	3.7	3.3	—	10,219	2,229	4.4	1.0	—	*	*	*	*	—	—	—	—	—	—
V 税金	4,342	3,050	2.1	1.5	-29.8	1,754	886	0.8	0.4	-49.5	*	*	*	*	—	—	—	—	—	—
VI 税引後の総損益差額 (IV - V)	3,194	3,881	1.5	1.9	—	8,465	1,343	3.6	0.6	—	*	*	*	*	—	—	—	—	—	—
施設数	4	—	—	—	—	7	—	—	—	—	*	—	—	—	0	—	—	—	—	—

(再掲) 一般診療所 (医療法人) (集計2)

(1施設当たり損益)

	入院診療収益なし(参考)有床														
	皮膚科					その他					全体				
	金額		構成比率		金額の 伸び率	金額		構成比率		金額の 伸び率	金額		構成比率		金額の 伸び率
	前々年(度)	前年(度)	前々年(度)	前年(度)		前々年(度)	前年(度)	前々年(度)	前年(度)		前々年(度)	前年(度)	前々年(度)	前年(度)	
千円	千円	%	%	%	千円	千円	%	%	%	千円	千円	%	%	%	
I 医業収益	—	—	—	—	—	*	*	*	*	—	280,025	272,133	99.5	99.6	-2.8
1. 入院診療収益	—	—	—	—	—	*	*	*	*	—	0	0	0.0	0.0	—
保険診療収益	—	—	—	—	—	*	*	*	*	—	0	0	0.0	0.0	—
公害等診療収益	—	—	—	—	—	*	*	*	*	—	0	0	0.0	0.0	—
その他の診療収益	—	—	—	—	—	*	*	*	*	—	0	0	0.0	0.0	—
2. 外来診療収益	—	—	—	—	—	*	*	*	*	—	272,371	266,046	96.8	97.4	-2.3
保険診療収益	—	—	—	—	—	*	*	*	*	—	221,363	217,283	78.7	79.6	-1.8
公害等診療収益	—	—	—	—	—	*	*	*	*	—	2,320	2,399	0.8	0.9	3.4
その他の診療収益	—	—	—	—	—	*	*	*	*	—	48,688	46,364	17.3	17.0	-4.8
3. その他の医業収益	—	—	—	—	—	*	*	*	*	—	7,653	6,087	2.7	2.2	-20.5
II 介護収益	—	—	—	—	—	*	*	*	*	—	1,293	999	0.5	0.4	-22.7
1. 施設サービス収益	—	—	—	—	—	*	*	*	*	—	0	0	0.0	0.0	—
2. 居宅サービス収益	—	—	—	—	—	*	*	*	*	—	1,293	999	0.5	0.4	-22.7
(再掲)短期入所療養介護分	—	—	—	—	—	*	*	*	*	—	689	415	0.2	0.2	-39.8
3. その他の介護収益	—	—	—	—	—	*	*	*	*	—	0	0	0.0	0.0	—
III 医業・介護費用	—	—	—	—	—	*	*	*	*	—	248,946	244,782	88.5	89.6	-1.7
1. 給与費	—	—	—	—	—	*	*	*	*	—	117,410	119,767	41.7	43.8	2.0
2. 医薬品費	—	—	—	—	—	*	*	*	*	—	33,498	30,987	11.9	11.3	-7.5
3. 材料費	—	—	—	—	—	*	*	*	*	—	19,834	20,529	7.1	7.5	3.5
4. 給食用材料費	—	—	—	—	—	*	*	*	*	—	1,644	1,631	0.6	0.6	-0.8
5. 委託費	—	—	—	—	—	*	*	*	*	—	12,321	12,098	4.4	4.4	-1.8
6. 減価償却費	—	—	—	—	—	*	*	*	*	—	9,716	8,477	3.5	3.1	-12.8
(再掲)建物減価償却費	—	—	—	—	—	*	*	*	*	—	1,100	1,060	0.4	0.4	-3.6
(再掲)医療機器減価償却費	—	—	—	—	—	*	*	*	*	—	4,512	3,999	1.6	1.5	-11.4
7. その他の医業・介護費用	—	—	—	—	—	*	*	*	*	—	54,523	51,293	19.4	18.8	-5.9
(再掲)設備機器賃借料	—	—	—	—	—	*	*	*	*	—	3,020	3,411	1.1	1.2	12.9
(再掲)医療機器賃借料	—	—	—	—	—	*	*	*	*	—	1,633	1,900	0.6	0.7	16.4
IV 損益差額 (I + II - III)	—	—	—	—	—	*	*	*	*	—	32,372	28,350	11.5	10.4	—
V 税金	—	—	—	—	—	*	*	*	*	—	3,037	1,790	1.1	0.7	-41.1
VI 税引後の総損益差額 (IV - V)	—	—	—	—	—	*	*	*	*	—	29,335	26,559	10.4	9.7	—
施設数	0	—	—	—	—	*	—	—	—	—	21	—	—	—	—

(再掲) 一般診療所 (医療法人) (集計2)

(1施設当たり損益)

	全体																			
	内科					小児科					精神科					外科				
	金額		構成比率		金額の 伸び率	金額		構成比率		金額の 伸び率	金額		構成比率		金額の 伸び率	金額		構成比率		金額の 伸び率
	前々年(度)	前年(度)	前々年(度)	前年(度)		前々年(度)	前年(度)	前々年(度)	前年(度)		前々年(度)	前年(度)	前々年(度)	前年(度)		前々年(度)	前年(度)	前々年(度)	前年(度)	
千円	千円	%	%	%	千円	千円	%	%	%	千円	千円	%	%	%	千円	千円	%	%	%	
I 医業収益	140,608	141,151	95.9	95.9	0.4	131,074	131,040	100.0	100.0	0.0	126,248	128,635	100.0	100.0	1.9	161,119	160,741	94.1	94.3	-0.2
1. 入院診療収益	4,471	4,366	3.0	3.0	-2.3	0	0	0.0	0.0	—	13,307	12,979	10.5	10.1	-2.5	20,982	20,499	12.2	12.0	-2.3
保険診療収益	4,225	4,119	2.9	2.8	-2.5	0	0	0.0	0.0	—	13,307	12,979	10.5	10.1	-2.5	19,586	19,181	11.4	11.3	-2.1
公害等診療収益	0	0	0.0	0.0	—	0	0	0.0	0.0	—	0	0	0.0	0.0	—	747	640	0.4	0.4	-14.3
その他の診療収益	246	247	0.2	0.2	0.4	0	0	0.0	0.0	—	0	0	0.0	0.0	—	649	679	0.4	0.4	4.6
2. 外来診療収益	127,829	128,599	87.2	87.4	0.6	114,625	115,341	87.5	88.0	0.6	106,478	106,199	84.3	82.6	-0.3	136,809	136,277	79.9	80.0	-0.4
保険診療収益	120,019	120,764	81.8	82.1	0.6	88,081	89,268	67.2	68.1	1.3	104,733	104,298	83.0	81.1	-0.4	113,274	111,826	66.1	65.6	-1.3
公害等診療収益	503	468	0.3	0.3	-7.0	72	90	0.1	0.1	25.0	12	8	0.0	0.0	-33.3	1,548	1,270	0.9	0.7	-18.0
その他の診療収益	7,307	7,368	5.0	5.0	0.8	26,472	25,982	20.2	19.8	-1.9	1,733	1,893	1.4	1.5	9.2	21,987	23,181	12.8	13.6	5.4
3. その他の医業収益	8,308	8,186	5.7	5.6	-1.5	16,449	15,699	12.5	12.0	-4.6	6,462	9,457	5.1	7.4	46.3	3,329	3,965	1.9	2.3	19.1
II 介護収益	6,058	5,980	4.1	4.1	-1.3	0	0	0.0	0.0	—	0	0	0.0	0.0	—	10,167	9,685	5.9	5.7	-4.7
1. 施設サービス収益	1,892	1,904	1.3	1.3	0.6	0	0	0.0	0.0	—	0	0	0.0	0.0	—	4,162	4,207	2.4	2.5	1.1
2. 居宅サービス収益	3,697	3,617	2.5	2.5	-2.2	0	0	0.0	0.0	—	0	0	0.0	0.0	—	5,758	5,225	3.4	3.1	-9.3
(再掲)短期入所療養介護分	2	1	0.0	0.0	-50.0	0	0	0.0	0.0	—	0	0	0.0	0.0	—	2,464	2,178	1.4	1.3	-11.6
3. その他の介護収益	469	459	0.3	0.3	-2.1	0	0	0.0	0.0	—	0	0	0.0	0.0	—	247	253	0.1	0.1	2.4
III 医業・介護費用	137,329	138,095	93.6	93.9	0.6	124,506	126,915	95.0	96.9	1.9	112,920	119,621	89.4	93.0	5.9	163,525	167,560	95.5	98.3	2.5
1. 給与費	72,441	73,334	49.4	49.8	1.2	62,530	62,960	47.7	48.0	0.7	69,796	73,555	55.3	57.2	5.4	83,384	85,922	48.7	50.4	3.0
2. 医薬品費	21,197	21,324	14.5	14.5	0.6	28,916	29,311	22.1	22.4	1.4	19,671	20,094	15.6	15.6	2.2	24,465	23,899	14.3	14.0	-2.3
3. 材料費	4,107	4,332	2.8	2.9	5.5	1,244	1,098	0.9	0.8	-11.7	524	535	0.4	0.4	2.1	3,378	3,312	2.0	1.9	-2.0
4. 給食用材料費	587	600	0.4	0.4	2.2	23	23	0.0	0.0	0.0	407	399	0.3	0.3	-2.0	1,256	1,200	0.7	0.7	-4.5
5. 委託費	5,820	5,873	4.0	4.0	0.9	3,710	3,918	2.8	3.0	5.6	2,159	2,151	1.7	1.7	-0.4	6,022	6,239	3.5	3.7	3.6
6. 減価償却費	5,261	5,101	3.6	3.5	-3.0	3,270	3,318	2.5	2.5	1.5	3,382	3,527	2.7	2.7	4.3	7,755	7,490	4.5	4.4	-3.4
(再掲)建物減価償却費	1,248	1,231	0.9	0.8	-1.4	544	617	0.4	0.5	13.4	870	968	0.7	0.8	11.3	1,639	1,730	1.0	1.0	5.6
(再掲)医療機器減価償却費	1,381	1,310	0.9	0.9	-5.1	629	599	0.5	0.5	-4.8	363	453	0.3	0.4	24.8	3,340	2,756	1.9	1.6	-17.5
7. その他の医業・介護費用	27,915	27,531	19.0	18.7	-1.4	24,812	26,288	18.9	20.1	5.9	16,980	19,359	13.4	15.0	14.0	37,266	39,498	21.8	23.2	6.0
(再掲)設備機器賃借料	2,214	2,193	1.5	1.5	-0.9	964	834	0.7	0.6	-13.5	253	298	0.2	0.2	17.8	2,750	2,800	1.6	1.6	1.8
(再掲)医療機器賃借料	1,564	1,518	1.1	1.0	-2.9	583	481	0.4	0.4	-17.5	72	79	0.1	0.1	9.7	1,639	1,691	1.0	1.0	3.2
IV 損益差額 (I + II - III)	9,337	9,035	6.4	6.1	—	6,568	4,124	5.0	3.1	—	13,328	9,014	10.6	7.0	—	7,762	2,866	4.5	1.7	—
V 税金	1,717	1,628	1.2	1.1	-5.2	931	1,090	0.7	0.8	17.1	1,282	695	1.0	0.5	-45.8	1,772	1,572	1.0	0.9	-11.3
VI 税引後の総損益差額 (IV - V)	7,620	7,408	5.2	5.0	—	5,637	3,035	4.3	2.3	—	12,046	8,320	9.5	6.5	—	5,989	1,295	3.5	0.8	—
施設数	388	—	—	—	—	52	—	—	—	—	27	—	—	—	50	—	—	—	—	—

(再掲) 一般診療所(医療法人)(集計2)

(1施設当たり損益)

	全体																			
	整形外科					産婦人科					眼科					耳鼻咽喉科				
	金額		構成比率		金額の 伸び率	金額		構成比率		金額の 伸び率	金額		構成比率		金額の 伸び率	金額		構成比率		金額の 伸び率
	前々年(度)	前年(度)	前々年(度)	前年(度)		前々年(度)	前年(度)	前々年(度)	前年(度)		前々年(度)	前年(度)	前々年(度)	前年(度)		前々年(度)	前年(度)	前々年(度)	前年(度)	
千円	千円	%	%	%	千円	千円	%	%	%	千円	千円	%	%	%	千円	千円	%	%	%	
I 医業収益	190,957	191,770	91.8	91.6	0.4	289,872	290,004	99.9	99.9	0.0	181,675	179,142	100.0	100.0	-1.4	103,545	104,126	100.0	100.0	0.6
1. 入院診療収益	12,799	11,914	6.2	5.7	-6.9	117,012	116,354	40.3	40.1	-0.6	3,658	3,755	2.0	2.1	2.7	1	1	0.0	0.0	0.0
保険診療収益	11,074	10,658	5.3	5.1	-3.8	49,530	50,847	17.1	17.5	2.7	3,383	3,473	1.9	1.9	2.7	1	1	0.0	0.0	0.0
公害等診療収益	1,477	1,016	0.7	0.5	-31.2	3	5	0.0	0.0	66.7	0	0	0.0	0.0	-	0	0	0.0	0.0	-
その他の診療収益	248	240	0.1	0.1	-3.2	67,480	65,503	23.3	22.6	-2.9	275	282	0.2	0.2	2.5	0	0	0.0	0.0	-
2. 外来診療収益	173,892	175,931	83.6	84.0	1.2	142,163	143,002	49.0	49.3	0.6	173,730	172,083	95.6	96.1	-0.9	102,554	103,323	99.0	99.2	0.7
保険診療収益	153,231	155,126	73.7	74.1	1.2	85,652	86,716	29.5	29.9	1.2	172,235	170,471	94.8	95.2	-1.0	101,064	101,690	97.6	97.7	0.6
公害等診療収益	14,282	14,324	6.9	6.8	0.3	14	14	0.0	0.0	0.0	213	218	0.1	0.1	2.3	16	12	0.0	0.0	-25.0
その他の診療収益	6,379	6,481	3.1	3.1	1.6	56,497	56,272	19.5	19.4	-0.4	1,282	1,393	0.7	0.8	8.7	1,474	1,620	1.4	1.6	9.9
3. その他の医業収益	4,266	3,925	2.1	1.9	-8.0	30,696	30,648	10.6	10.6	-0.2	4,287	3,304	2.4	1.8	-22.9	991	802	1.0	0.8	-19.1
II 介護収益	17,093	17,639	8.2	8.4	3.2	271	278	0.1	0.1	2.6	0	0	0.0	0.0	-	0	0	0.0	0.0	-
1. 施設サービス収益	3,456	3,596	1.7	1.7	4.1	271	278	0.1	0.1	2.6	0	0	0.0	0.0	-	0	0	0.0	0.0	-
2. 居宅サービス収益	13,410	13,825	6.4	6.6	3.1	0	0	0.0	0.0	-	0	0	0.0	0.0	-	0	0	0.0	0.0	-
(再掲)短期入所療養介護分	214	172	0.1	0.1	-19.6	0	0	0.0	0.0	-	0	0	0.0	0.0	-	0	0	0.0	0.0	-
3. その他の介護収益	227	219	0.1	0.1	-3.5	0	0	0.0	0.0	-	0	0	0.0	0.0	-	0	0	0.0	0.0	-
III 医業・介護費用	193,977	195,992	93.2	93.6	1.0	260,411	265,392	89.8	91.4	1.9	173,618	170,074	95.6	94.9	-2.0	92,761	94,902	89.6	91.1	2.3
1. 給与費	107,004	110,373	51.4	52.7	3.1	146,550	149,126	50.5	51.4	1.8	99,080	98,696	54.5	55.1	-0.4	57,647	58,478	55.7	56.2	1.4
2. 医薬品費	26,722	26,399	12.8	12.6	-1.2	21,893	22,922	7.5	7.9	4.7	13,422	12,983	7.4	7.2	-3.3	5,991	6,207	5.8	6.0	3.6
3. 材料費	5,521	5,835	2.7	2.8	5.7	6,952	7,168	2.4	2.5	3.1	10,167	10,440	5.6	5.8	2.7	1,868	1,917	1.8	1.8	2.6
4. 給食用材料費	1,634	1,645	0.8	0.8	0.7	4,765	4,756	1.6	1.6	-0.2	118	117	0.1	0.1	-0.8	30	33	0.0	0.0	10.0
5. 委託費	6,346	6,389	3.1	3.1	0.7	18,013	17,904	6.2	6.2	-0.6	5,510	5,636	3.0	3.1	2.3	2,533	2,497	2.4	2.4	-1.4
6. 減価償却費	7,525	7,311	3.6	3.5	-2.8	8,236	8,048	2.8	2.8	-2.3	7,656	6,857	4.2	3.8	-10.4	3,601	3,790	3.5	3.6	5.2
(再掲)建物減価償却費	1,522	1,545	0.7	0.7	1.5	1,515	1,690	0.5	0.6	11.6	1,614	1,442	0.9	0.8	-10.7	447	455	0.4	0.4	1.8
(再掲)医療機器減価償却費	2,346	2,245	1.1	1.1	-4.3	2,573	2,704	0.9	0.9	5.1	3,526	3,006	1.9	1.7	-14.7	944	751	0.9	0.7	-20.4
7. その他の医業・介護費用	39,225	38,040	18.9	18.2	-3.0	54,001	55,470	18.6	19.1	2.7	37,665	35,345	20.7	19.7	-6.2	21,090	21,980	20.4	21.1	4.2
(再掲)設備機器賃借料	2,573	2,450	1.2	1.2	-4.8	2,222	2,138	0.8	0.7	-3.8	3,036	2,904	1.7	1.6	-4.3	1,062	1,132	1.0	1.1	6.6
(再掲)医療機器賃借料	1,908	1,788	0.9	0.9	-6.3	1,400	1,290	0.5	0.4	-7.9	2,275	2,239	1.3	1.2	-1.6	647	644	0.6	0.6	-0.5
IV 損益差額(I+II-III)	14,073	13,417	6.8	6.4	-	29,733	24,890	10.2	8.6	-	8,057	9,068	4.4	5.1	-	10,784	9,224	10.4	8.9	-
V 税金	3,529	3,109	1.7	1.5	-11.9	3,671	2,968	1.3	1.0	-19.2	1,493	1,776	0.8	1.0	19.0	1,886	1,649	1.8	1.6	-12.6
VI 税引後の総損益差額(IV-V)	10,544	10,309	5.1	4.9	-	26,061	21,922	9.0	7.6	-	6,564	7,292	3.6	4.1	-	8,898	7,574	8.6	7.3	-
施設数	91	-	-	-	-	41	-	-	-	-	64	-	-	-	56	-	-	-	-	-

(再掲) 一般診療所 (医療法人) (集計2)

(1施設当たり損益)

	全体														
	皮膚科					その他					全体				
	金額		構成比率		金額の 伸び率	金額		構成比率		金額の 伸び率	金額		構成比率		金額の 伸び率
	前々年(度)	前年(度)	前々年(度)	前年(度)		前々年(度)	前年(度)	前々年(度)	前年(度)		前々年(度)	前年(度)	前々年(度)	前年(度)	
千円	千円	%	%	%	千円	千円	%	%	%	千円	千円	%	%	%	
I 医療収益	101,309	102,309	100.0	100.0	1.0	396,246	396,478	99.8	99.8	0.1	163,564	163,870	96.9	96.9	0.2
1. 入院診療収益	4,539	5,317	4.5	5.2	17.1	12,889	13,944	3.2	3.5	8.2	11,745	11,635	7.0	6.9	-0.9
保険診療収益	3,736	4,348	3.7	4.2	16.4	12,063	13,095	3.0	3.3	8.6	8,040	8,067	4.8	4.8	0.3
公害等診療収益	5	8	0.0	0.0	60.0	0	0	0.0	0.0	—	201	146	0.1	0.1	-27.4
その他の診療収益	798	960	0.8	0.9	20.3	826	848	0.2	0.2	2.7	3,504	3,422	2.1	2.0	-2.3
2. 外来診療収益	94,064	94,796	92.8	92.7	0.8	379,566	378,234	95.6	95.2	-0.4	144,033	144,548	85.3	85.5	0.4
保険診療収益	83,942	84,412	82.9	82.5	0.6	373,140	371,890	93.9	93.6	-0.3	131,488	131,928	77.9	78.0	0.3
公害等診療収益	100	86	0.1	0.1	-14.0	60	76	0.0	0.0	26.7	1,863	1,837	1.1	1.1	-1.4
その他の診療収益	10,022	10,299	9.9	10.1	2.8	6,367	6,268	1.6	1.6	-1.6	10,682	10,783	6.3	6.4	0.9
3. その他の医療収益	2,706	2,197	2.7	2.1	-18.8	3,791	4,300	1.0	1.1	13.4	7,786	7,687	4.6	4.5	-1.3
II 介護収益	4	4	0.0	0.0	0.0	965	937	0.2	0.2	-2.9	5,203	5,197	3.1	3.1	-0.1
1. 施設サービス収益	0	0	0.0	0.0	—	964	937	0.2	0.2	-2.8	1,522	1,544	0.9	0.9	1.4
2. 居宅サービス収益	4	4	0.0	0.0	0.0	0	0	0.0	0.0	—	3,430	3,407	2.0	2.0	-0.7
(再掲)短期入所療養介護分	0	0	0.0	0.0	—	0	0	0.0	0.0	—	167	145	0.1	0.1	-13.2
3. その他の介護収益	0	0	0.0	0.0	—	1	0	0.0	0.0	-100.0	251	245	0.1	0.1	-2.4
III 医療・介護費用	93,725	93,795	92.5	91.7	0.1	370,015	369,985	93.2	93.1	0.0	157,355	158,624	93.2	93.8	0.8
1. 給与費	52,745	53,218	52.1	52.0	0.9	174,054	176,183	43.8	44.3	1.2	84,236	85,564	49.9	50.6	1.6
2. 医薬品費	12,474	12,737	12.3	12.4	2.1	64,462	57,870	16.2	14.6	-10.2	22,373	22,138	13.3	13.1	-1.1
3. 材料費	1,842	1,872	1.8	1.8	1.6	30,263	30,050	7.6	7.6	-0.7	5,460	5,608	3.2	3.3	2.7
4. 給食用材料費	0	0	0.0	0.0	—	494	465	0.1	0.1	-5.9	788	790	0.5	0.5	0.3
5. 委託費	4,033	3,487	4.0	3.4	-13.5	17,057	17,474	4.3	4.4	2.4	6,411	6,455	3.8	3.8	0.7
6. 減価償却費	3,193	3,497	3.2	3.4	9.5	18,729	17,255	4.7	4.3	-7.9	6,189	5,978	3.7	3.5	-3.4
(再掲)建物減価償却費	582	625	0.6	0.6	7.4	7,047	6,540	1.8	1.6	-7.2	1,465	1,448	0.9	0.9	-1.2
(再掲)医療機器減価償却費	1,352	1,438	1.3	1.4	6.4	4,988	4,649	1.3	1.2	-6.8	1,875	1,743	1.1	1.0	-7.0
7. その他の医療・介護費用	19,438	18,983	19.2	18.6	-2.3	64,956	70,687	16.4	17.8	8.8	31,898	32,090	18.9	19.0	0.6
(再掲)設備機器賃借料	765	765	0.8	0.7	0.0	3,877	4,193	1.0	1.1	8.2	2,127	2,106	1.3	1.2	-1.0
(再掲)医療機器賃借料	347	351	0.3	0.3	1.2	2,938	3,117	0.7	0.8	6.1	1,478	1,442	0.9	0.9	-2.4
IV 損益差額 (I + II - III)	7,589	8,518	7.5	8.3	—	27,196	27,430	6.8	6.9	—	11,412	10,443	6.8	6.2	—
V 税金	1,360	1,699	1.3	1.7	24.9	4,658	5,324	1.2	1.3	14.3	2,056	1,972	1.2	1.2	-4.1
VI 税引後の総損益差額 (IV - V)	6,229	6,819	6.1	6.7	—	22,537	22,106	5.7	5.6	—	9,356	8,470	5.5	5.0	—
施設数	49	—	—	—	—	40	—	—	—	—	858	—	—	—	—

(再掲) 一般診療所 (その他) (集計2)

(1施設当たり損益)

	入院診療収益あり																			
	内科					小児科					精神科					外科				
	金額		構成比率		金額の 伸び率	金額		構成比率		金額の 伸び率	金額		構成比率		金額の 伸び率	金額		構成比率		金額の 伸び率
	前々年(度)	前年(度)	前々年(度)	前年(度)		前々年(度)	前年(度)	前々年(度)	前年(度)		前々年(度)	前年(度)	前々年(度)	前年(度)		前々年(度)	前年(度)	前々年(度)	前年(度)	
千円	千円	%	%	%	千円	千円	%	%	%	千円	千円	%	%	%	千円	千円	%	%	%	
I 医業収益	229,430	236,419	100.0	100.0	3.0	—	—	—	—	—	—	—	—	—	—	—	—	—	—	—
1. 入院診療収益	51,151	51,697	22.3	21.9	1.1	—	—	—	—	—	—	—	—	—	—	—	—	—	—	—
保険診療収益	50,533	51,694	22.0	21.9	2.3	—	—	—	—	—	—	—	—	—	—	—	—	—	—	—
公害等診療収益	0	0	0.0	0.0	—	—	—	—	—	—	—	—	—	—	—	—	—	—	—	—
その他の診療収益	618	3	0.3	0.0	-99.5	—	—	—	—	—	—	—	—	—	—	—	—	—	—	—
2. 外来診療収益	117,304	110,685	51.1	46.8	-5.6	—	—	—	—	—	—	—	—	—	—	—	—	—	—	—
保険診療収益	114,278	107,631	49.8	45.5	-5.8	—	—	—	—	—	—	—	—	—	—	—	—	—	—	—
公害等診療収益	132	151	0.1	0.1	14.4	—	—	—	—	—	—	—	—	—	—	—	—	—	—	—
その他の診療収益	2,894	2,902	1.3	1.2	0.3	—	—	—	—	—	—	—	—	—	—	—	—	—	—	—
3. その他の医業収益	60,975	74,038	26.6	31.3	21.4	—	—	—	—	—	—	—	—	—	—	—	—	—	—	—
II 介護収益	0	0	0.0	0.0	—	—	—	—	—	—	—	—	—	—	—	—	—	—	—	—
1. 施設サービス収益	0	0	0.0	0.0	—	—	—	—	—	—	—	—	—	—	—	—	—	—	—	—
2. 居宅サービス収益	0	0	0.0	0.0	—	—	—	—	—	—	—	—	—	—	—	—	—	—	—	—
(再掲)短期入所療養介護分	0	0	0.0	0.0	—	—	—	—	—	—	—	—	—	—	—	—	—	—	—	—
3. その他の介護収益	0	0	0.0	0.0	—	—	—	—	—	—	—	—	—	—	—	—	—	—	—	—
III 医業・介護費用	282,991	281,339	123.3	119.0	-0.6	—	—	—	—	—	—	—	—	—	—	—	—	—	—	—
1. 給与費	147,321	167,662	64.2	70.9	13.8	—	—	—	—	—	—	—	—	—	—	—	—	—	—	—
2. 医薬品費	15,585	16,249	6.8	6.9	4.3	—	—	—	—	—	—	—	—	—	—	—	—	—	—	—
3. 材料費	11,125	11,633	4.8	4.9	4.6	—	—	—	—	—	—	—	—	—	—	—	—	—	—	—
4. 給食用材料費	1,614	1,741	0.7	0.7	7.9	—	—	—	—	—	—	—	—	—	—	—	—	—	—	—
5. 委託費	83,383	63,923	36.3	27.0	-23.3	—	—	—	—	—	—	—	—	—	—	—	—	—	—	—
6. 減価償却費	0	0	0.0	0.0	—	—	—	—	—	—	—	—	—	—	—	—	—	—	—	—
(再掲)建物減価償却費	0	0	0.0	0.0	—	—	—	—	—	—	—	—	—	—	—	—	—	—	—	—
(再掲)医療機器減価償却費	0	0	0.0	0.0	—	—	—	—	—	—	—	—	—	—	—	—	—	—	—	—
7. その他の医業・介護費用	23,964	20,132	10.4	8.5	-16.0	—	—	—	—	—	—	—	—	—	—	—	—	—	—	—
(再掲)設備機器賃借料	1,835	2,207	0.8	0.9	20.3	—	—	—	—	—	—	—	—	—	—	—	—	—	—	—
(再掲)医療機器賃借料	1,159	1,537	0.5	0.7	32.6	—	—	—	—	—	—	—	—	—	—	—	—	—	—	—
IV 損益差額(I+II-III)	-53,562	-44,920	-23.3	-19.0	—	—	—	—	—	—	—	—	—	—	—	—	—	—	—	—
V 税金	0	0	0.0	0.0	—	—	—	—	—	—	—	—	—	—	—	—	—	—	—	—
VI 税引後の総損益差額(IV-V)	-53,562	-44,920	-23.3	-19.0	—	—	—	—	—	—	—	—	—	—	—	—	—	—	—	—
施設数	3	—	—	—	—	0	—	—	—	—	0	—	—	—	—	0	—	—	—	—

(再掲) 一般診療所 (その他) (集計2)

(1施設当たり損益)

	入院診療収益あり																			
	整形外科					産婦人科					眼科					耳鼻咽喉科				
	金額		構成比率		金額の 伸び率	金額		構成比率		金額の 伸び率	金額		構成比率		金額の 伸び率	金額		構成比率		金額の 伸び率
	前々年(度)	前年(度)	前々年(度)	前年(度)		前々年(度)	前年(度)	前々年(度)	前年(度)		前々年(度)	前年(度)	前々年(度)	前年(度)		前々年(度)	前年(度)	前々年(度)	前年(度)	
千円	千円	%	%	%	千円	千円	%	%	%	千円	千円	%	%	%	千円	千円	%	%	%	
I 医業収益	-	-	-	-	-	-	-	-	-	-	-	-	-	-	-	*	*	*	*	-
1. 入院診療収益	-	-	-	-	-	-	-	-	-	-	-	-	-	-	-	*	*	*	*	-
保険診療収益	-	-	-	-	-	-	-	-	-	-	-	-	-	-	-	*	*	*	*	-
公害等診療収益	-	-	-	-	-	-	-	-	-	-	-	-	-	-	-	*	*	*	*	-
その他の診療収益	-	-	-	-	-	-	-	-	-	-	-	-	-	-	-	*	*	*	*	-
2. 外来診療収益	-	-	-	-	-	-	-	-	-	-	-	-	-	-	-	*	*	*	*	-
保険診療収益	-	-	-	-	-	-	-	-	-	-	-	-	-	-	-	*	*	*	*	-
公害等診療収益	-	-	-	-	-	-	-	-	-	-	-	-	-	-	-	*	*	*	*	-
その他の診療収益	-	-	-	-	-	-	-	-	-	-	-	-	-	-	-	*	*	*	*	-
3. その他の医業収益	-	-	-	-	-	-	-	-	-	-	-	-	-	-	-	*	*	*	*	-
II 介護収益	-	-	-	-	-	-	-	-	-	-	-	-	-	-	-	*	*	*	*	-
1. 施設サービス収益	-	-	-	-	-	-	-	-	-	-	-	-	-	-	-	*	*	*	*	-
2. 居宅サービス収益	-	-	-	-	-	-	-	-	-	-	-	-	-	-	-	*	*	*	*	-
(再掲)短期入所療養介護分	-	-	-	-	-	-	-	-	-	-	-	-	-	-	-	*	*	*	*	-
3. その他の介護収益	-	-	-	-	-	-	-	-	-	-	-	-	-	-	-	*	*	*	*	-
III 医業・介護費用	-	-	-	-	-	-	-	-	-	-	-	-	-	-	-	*	*	*	*	-
1. 給与費	-	-	-	-	-	-	-	-	-	-	-	-	-	-	-	*	*	*	*	-
2. 医薬品費	-	-	-	-	-	-	-	-	-	-	-	-	-	-	-	*	*	*	*	-
3. 材料費	-	-	-	-	-	-	-	-	-	-	-	-	-	-	-	*	*	*	*	-
4. 給食用材料費	-	-	-	-	-	-	-	-	-	-	-	-	-	-	-	*	*	*	*	-
5. 委託費	-	-	-	-	-	-	-	-	-	-	-	-	-	-	-	*	*	*	*	-
6. 減価償却費	-	-	-	-	-	-	-	-	-	-	-	-	-	-	-	*	*	*	*	-
(再掲)建物減価償却費	-	-	-	-	-	-	-	-	-	-	-	-	-	-	-	*	*	*	*	-
(再掲)医療機器減価償却費	-	-	-	-	-	-	-	-	-	-	-	-	-	-	-	*	*	*	*	-
7. その他の医業・介護費用	-	-	-	-	-	-	-	-	-	-	-	-	-	-	-	*	*	*	*	-
(再掲)設備機器賃借料	-	-	-	-	-	-	-	-	-	-	-	-	-	-	-	*	*	*	*	-
(再掲)医療機器賃借料	-	-	-	-	-	-	-	-	-	-	-	-	-	-	-	*	*	*	*	-
IV 損益差額(I+II-III)	-	-	-	-	-	-	-	-	-	-	-	-	-	-	-	*	*	*	*	-
V 税金	-	-	-	-	-	-	-	-	-	-	-	-	-	-	-	*	*	*	*	-
VI 税引後の総損益差額(IV-V)	-	-	-	-	-	-	-	-	-	-	-	-	-	-	-	*	*	*	*	-
施設数	0	-	-	-	-	0	-	-	-	-	0	-	-	-	-	*	-	-	-	-

(再掲) 一般診療所 (その他) (集計2)

(1施設当たり損益)

	入院診療収益あり														
	皮膚科					その他					全体				
	金額		構成比率		金額の 伸び率	金額		構成比率		金額の 伸び率	金額		構成比率		金額の 伸び率
	前々年(度)	前年(度)	前々年(度)	前年(度)		前々年(度)	前年(度)	前々年(度)	前年(度)		前々年(度)	前年(度)	前々年(度)	前年(度)	
千円	千円	%	%	%	千円	千円	%	%	%	千円	千円	%	%	%	
I 医業収益	-	-	-	-	-	-	-	-	-	-	220,220	225,138	91.1	90.4	2.2
1. 入院診療収益	-	-	-	-	-	-	-	-	-	-	63,320	63,307	26.2	25.4	0.0
保険診療収益	-	-	-	-	-	-	-	-	-	-	62,856	63,305	26.0	25.4	0.7
公害等診療収益	-	-	-	-	-	-	-	-	-	-	0	0	0.0	0.0	-
その他の診療収益	-	-	-	-	-	-	-	-	-	-	464	2	0.2	0.0	-99.6
2. 外来診療収益	-	-	-	-	-	-	-	-	-	-	109,257	104,154	45.2	41.8	-4.7
保険診療収益	-	-	-	-	-	-	-	-	-	-	106,987	101,864	44.3	40.9	-4.8
公害等診療収益	-	-	-	-	-	-	-	-	-	-	99	114	0.0	0.0	15.2
その他の診療収益	-	-	-	-	-	-	-	-	-	-	2,171	2,177	0.9	0.9	0.3
3. その他の医業収益	-	-	-	-	-	-	-	-	-	-	47,643	57,678	19.7	23.2	21.1
II 介護収益	-	-	-	-	-	-	-	-	-	-	21,410	24,008	8.9	9.6	12.1
1. 施設サービス収益	-	-	-	-	-	-	-	-	-	-	18,536	21,403	7.7	8.6	15.5
2. 居宅サービス収益	-	-	-	-	-	-	-	-	-	-	2,000	1,859	0.8	0.7	-7.1
(再掲)短期入所療養介護分	-	-	-	-	-	-	-	-	-	-	0	0	0.0	0.0	-
3. その他の介護収益	-	-	-	-	-	-	-	-	-	-	874	746	0.4	0.3	-14.6
III 医業・介護費用	-	-	-	-	-	-	-	-	-	-	281,639	283,015	116.6	113.6	0.5
1. 給与費	-	-	-	-	-	-	-	-	-	-	157,740	177,712	65.3	71.3	12.7
2. 医薬品費	-	-	-	-	-	-	-	-	-	-	14,288	14,317	5.9	5.7	0.2
3. 材料費	-	-	-	-	-	-	-	-	-	-	10,042	10,121	4.2	4.1	0.8
4. 給食用材料費	-	-	-	-	-	-	-	-	-	-	3,013	3,592	1.2	1.4	19.2
5. 委託費	-	-	-	-	-	-	-	-	-	-	65,998	51,444	27.3	20.6	-22.1
6. 減価償却費	-	-	-	-	-	-	-	-	-	-	579	479	0.2	0.2	-17.3
(再掲)建物減価償却費	-	-	-	-	-	-	-	-	-	-	0	0	0.0	0.0	-
(再掲)医療機器減価償却費	-	-	-	-	-	-	-	-	-	-	251	218	0.1	0.1	-13.1
7. その他の医業・介護費用	-	-	-	-	-	-	-	-	-	-	29,979	25,350	12.4	10.2	-15.4
(再掲)設備機器賃借料	-	-	-	-	-	-	-	-	-	-	1,983	2,373	0.8	1.0	19.7
(再掲)医療機器賃借料	-	-	-	-	-	-	-	-	-	-	889	1,267	0.4	0.5	42.5
IV 損益差額(I+II-III)	-	-	-	-	-	-	-	-	-	-	-40,009	-33,868	-16.6	-13.6	-
V 税金	-	-	-	-	-	-	-	-	-	-	0	0	0.0	0.0	-
VI 税引後の総損益差額(IV-V)	-	-	-	-	-	-	-	-	-	-	-40,009	-33,868	-16.6	-13.6	-
施設数	0	-	-	-	-	0	-	-	-	-	4	-	-	-	-

(再掲) 一般診療所 (その他) (集計2)

(1施設当たり損益)

	入院診療収益なし																			
	内科					小児科					精神科					外科				
	金額		構成比率		金額の伸び率	金額		構成比率		金額の伸び率	金額		構成比率		金額の伸び率	金額		構成比率		金額の伸び率
	前々年(度)	前年(度)	前々年(度)	前年(度)		前々年(度)	前年(度)	前々年(度)	前年(度)		前々年(度)	前年(度)	前々年(度)	前年(度)		前々年(度)	前年(度)	前々年(度)	前年(度)	
千円	千円	%	%	%	千円	千円	%	%	%	千円	千円	%	%	%	千円	千円	%	%	%	
I 医業収益	109,657	108,916	97.5	95.8	-0.7	*	*	*	*	—	*	*	*	*	—	*	*	*	*	—
1. 入院診療収益	0	0	0.0	0.0	—	*	*	*	*	—	*	*	*	*	—	*	*	*	*	—
保険診療収益	0	0	0.0	0.0	—	*	*	*	*	—	*	*	*	*	—	*	*	*	*	—
公害等診療収益	0	0	0.0	0.0	—	*	*	*	*	—	*	*	*	*	—	*	*	*	*	—
その他の診療収益	0	0	0.0	0.0	—	*	*	*	*	—	*	*	*	*	—	*	*	*	*	—
2. 外来診療収益	72,622	68,549	64.6	60.3	-5.6	*	*	*	*	—	*	*	*	*	—	*	*	*	*	—
保険診療収益	69,122	65,122	61.5	57.3	-5.8	*	*	*	*	—	*	*	*	*	—	*	*	*	*	—
公害等診療収益	312	244	0.3	0.2	-21.8	*	*	*	*	—	*	*	*	*	—	*	*	*	*	—
その他の診療収益	3,187	3,184	2.8	2.8	-0.1	*	*	*	*	—	*	*	*	*	—	*	*	*	*	—
3. その他の医業収益	37,036	40,367	32.9	35.5	9.0	*	*	*	*	—	*	*	*	*	—	*	*	*	*	—
II 介護収益	2,802	4,735	2.5	4.2	69.0	*	*	*	*	—	*	*	*	*	—	*	*	*	*	—
1. 施設サービス収益	0	0	0.0	0.0	—	*	*	*	*	—	*	*	*	*	—	*	*	*	*	—
2. 居宅サービス収益	2,729	4,564	2.4	4.0	67.2	*	*	*	*	—	*	*	*	*	—	*	*	*	*	—
(再掲)短期入所療養介護分	0	0	0.0	0.0	—	*	*	*	*	—	*	*	*	*	—	*	*	*	*	—
3. その他の介護収益	73	171	0.1	0.2	134.2	*	*	*	*	—	*	*	*	*	—	*	*	*	*	—
III 医業・介護費用	119,629	119,495	106.4	105.1	-0.1	*	*	*	*	—	*	*	*	*	—	*	*	*	*	—
1. 給与費	69,311	70,176	61.6	61.7	1.2	*	*	*	*	—	*	*	*	*	—	*	*	*	*	—
2. 医薬品費	15,859	14,668	14.1	12.9	-7.5	*	*	*	*	—	*	*	*	*	—	*	*	*	*	—
3. 材料費	2,255	1,998	2.0	1.8	-11.4	*	*	*	*	—	*	*	*	*	—	*	*	*	*	—
4. 給食用材料費	381	397	0.3	0.3	4.2	*	*	*	*	—	*	*	*	*	—	*	*	*	*	—
5. 委託費	7,932	8,227	7.1	7.2	3.7	*	*	*	*	—	*	*	*	*	—	*	*	*	*	—
6. 減価償却費	6,233	6,268	5.5	5.5	0.6	*	*	*	*	—	*	*	*	*	—	*	*	*	*	—
(再掲)建物減価償却費	1,944	1,898	1.7	1.7	-2.4	*	*	*	*	—	*	*	*	*	—	*	*	*	*	—
(再掲)医療機器減価償却費	1,831	1,961	1.6	1.7	7.1	*	*	*	*	—	*	*	*	*	—	*	*	*	*	—
7. その他の医業・介護費用	17,659	17,761	15.7	15.6	0.6	*	*	*	*	—	*	*	*	*	—	*	*	*	*	—
(再掲)設備機器賃借料	1,033	1,120	0.9	1.0	8.4	*	*	*	*	—	*	*	*	*	—	*	*	*	*	—
(再掲)医療機器賃借料	432	478	0.4	0.4	10.6	*	*	*	*	—	*	*	*	*	—	*	*	*	*	—
IV 損益差額(I+II-III)	-7,169	-5,843	-6.4	-5.1	—	*	*	*	*	—	*	*	*	*	—	*	*	*	*	—
V 税金	720	621	0.6	0.5	-13.8	*	*	*	*	—	*	*	*	*	—	*	*	*	*	—
VI 税引後の総損益差額(IV-V)	-7,889	-6,464	-7.0	-5.7	—	*	*	*	*	—	*	*	*	*	—	*	*	*	*	—
施設数	40	—	—	—	—	*	—	—	—	—	*	—	—	—	—	*	—	—	—	—

(再掲) 一般診療所 (その他) (集計2)

(1施設当たり損益)

	入院診療収益なし																			
	整形外科					産婦人科					眼科					耳鼻咽喉科				
	金額		構成比率		金額の 伸び率	金額		構成比率		金額の 伸び率	金額		構成比率		金額の 伸び率	金額		構成比率		金額の 伸び率
	前々年(度)	前年(度)	前々年(度)	前年(度)		前々年(度)	前年(度)	前々年(度)	前年(度)		前々年(度)	前年(度)	前々年(度)	前年(度)		前々年(度)	前年(度)	前々年(度)	前年(度)	
千円	千円	%	%	%	千円	千円	%	%	%	千円	千円	%	%	%	千円	千円	%	%	%	
I 医業収益	-	-	-	-	-	-	-	-	-	-	-	-	-	-	-	-	-	-	-	-
1. 入院診療収益	-	-	-	-	-	-	-	-	-	-	-	-	-	-	-	-	-	-	-	-
保険診療収益	-	-	-	-	-	-	-	-	-	-	-	-	-	-	-	-	-	-	-	-
公害等診療収益	-	-	-	-	-	-	-	-	-	-	-	-	-	-	-	-	-	-	-	-
その他の診療収益	-	-	-	-	-	-	-	-	-	-	-	-	-	-	-	-	-	-	-	-
2. 外来診療収益	-	-	-	-	-	-	-	-	-	-	-	-	-	-	-	-	-	-	-	-
保険診療収益	-	-	-	-	-	-	-	-	-	-	-	-	-	-	-	-	-	-	-	-
公害等診療収益	-	-	-	-	-	-	-	-	-	-	-	-	-	-	-	-	-	-	-	-
その他の診療収益	-	-	-	-	-	-	-	-	-	-	-	-	-	-	-	-	-	-	-	-
3. その他の医業収益	-	-	-	-	-	-	-	-	-	-	-	-	-	-	-	-	-	-	-	-
II 介護収益	-	-	-	-	-	-	-	-	-	-	-	-	-	-	-	-	-	-	-	-
1. 施設サービス収益	-	-	-	-	-	-	-	-	-	-	-	-	-	-	-	-	-	-	-	-
2. 居宅サービス収益	-	-	-	-	-	-	-	-	-	-	-	-	-	-	-	-	-	-	-	-
(再掲)短期入所療養介護分	-	-	-	-	-	-	-	-	-	-	-	-	-	-	-	-	-	-	-	-
3. その他の介護収益	-	-	-	-	-	-	-	-	-	-	-	-	-	-	-	-	-	-	-	-
III 医業・介護費用	-	-	-	-	-	-	-	-	-	-	-	-	-	-	-	-	-	-	-	-
1. 給与費	-	-	-	-	-	-	-	-	-	-	-	-	-	-	-	-	-	-	-	-
2. 医薬品費	-	-	-	-	-	-	-	-	-	-	-	-	-	-	-	-	-	-	-	-
3. 材料費	-	-	-	-	-	-	-	-	-	-	-	-	-	-	-	-	-	-	-	-
4. 給食用材料費	-	-	-	-	-	-	-	-	-	-	-	-	-	-	-	-	-	-	-	-
5. 委託費	-	-	-	-	-	-	-	-	-	-	-	-	-	-	-	-	-	-	-	-
6. 減価償却費	-	-	-	-	-	-	-	-	-	-	-	-	-	-	-	-	-	-	-	-
(再掲)建物減価償却費	-	-	-	-	-	-	-	-	-	-	-	-	-	-	-	-	-	-	-	-
(再掲)医療機器減価償却費	-	-	-	-	-	-	-	-	-	-	-	-	-	-	-	-	-	-	-	-
7. その他の医業・介護費用	-	-	-	-	-	-	-	-	-	-	-	-	-	-	-	-	-	-	-	-
(再掲)設備機器賃借料	-	-	-	-	-	-	-	-	-	-	-	-	-	-	-	-	-	-	-	-
(再掲)医療機器賃借料	-	-	-	-	-	-	-	-	-	-	-	-	-	-	-	-	-	-	-	-
IV 損益差額(I+II-III)	-	-	-	-	-	-	-	-	-	-	-	-	-	-	-	-	-	-	-	-
V 税金	-	-	-	-	-	-	-	-	-	-	-	-	-	-	-	-	-	-	-	-
VI 税引後の総損益差額(IV-V)	-	-	-	-	-	-	-	-	-	-	-	-	-	-	-	-	-	-	-	-
施設数	0	-	-	-	-	0	-	-	-	-	0	-	-	-	-	0	-	-	-	-

(再掲) 一般診療所 (その他) (集計2)

(1施設当たり損益)

	入院診療収益なし														
	皮膚科					その他					全体				
	金額		構成比率		金額の 伸び率	金額		構成比率		金額の 伸び率	金額		構成比率		金額の 伸び率
	前々年(度)	前年(度)	前々年(度)	前年(度)		前々年(度)	前年(度)	前々年(度)	前年(度)		前々年(度)	前年(度)	前々年(度)	前年(度)	
千円	千円	%	%	%	千円	千円	%	%	%	千円	千円	%	%	%	
I 医業収益	—	—	—	—	—	*	*	*	*	—	125,667	125,048	98.1	96.7	-0.5
1. 入院診療収益	—	—	—	—	—	*	*	*	*	—	0	0	0.0	0.0	—
保険診療収益	—	—	—	—	—	*	*	*	*	—	0	0	0.0	0.0	—
公害等診療収益	—	—	—	—	—	*	*	*	*	—	0	0	0.0	0.0	—
その他の診療収益	—	—	—	—	—	*	*	*	*	—	0	0	0.0	0.0	—
2. 外来診療収益	—	—	—	—	—	*	*	*	*	—	79,529	75,788	62.1	58.6	-4.7
保険診療収益	—	—	—	—	—	*	*	*	*	—	73,424	69,948	57.3	54.1	-4.7
公害等診療収益	—	—	—	—	—	*	*	*	*	—	278	217	0.2	0.2	-21.9
その他の診療収益	—	—	—	—	—	*	*	*	*	—	5,828	5,623	4.5	4.4	-3.5
3. その他の医業収益	—	—	—	—	—	*	*	*	*	—	46,137	49,260	36.0	38.1	6.8
II 介護収益	—	—	—	—	—	*	*	*	*	—	2,491	4,209	1.9	3.3	69.0
1. 施設サービス収益	—	—	—	—	—	*	*	*	*	—	0	0	0.0	0.0	—
2. 居宅サービス収益	—	—	—	—	—	*	*	*	*	—	2,426	4,057	1.9	3.1	67.2
(再掲)短期入所療養介護分	—	—	—	—	—	*	*	*	*	—	0	0	0.0	0.0	—
3. その他の介護収益	—	—	—	—	—	*	*	*	*	—	65	152	0.1	0.1	133.8
III 医業・介護費用	—	—	—	—	—	*	*	*	*	—	132,652	131,802	103.5	102.0	-0.6
1. 給与費	—	—	—	—	—	*	*	*	*	—	70,149	70,720	54.7	54.7	0.8
2. 医薬品費	—	—	—	—	—	*	*	*	*	—	15,132	14,267	11.8	11.0	-5.7
3. 材料費	—	—	—	—	—	*	*	*	*	—	2,932	2,804	2.3	2.2	-4.4
4. 給食用材料費	—	—	—	—	—	*	*	*	*	—	351	365	0.3	0.3	4.0
5. 委託費	—	—	—	—	—	*	*	*	*	—	9,236	9,473	7.2	7.3	2.6
6. 減価償却費	—	—	—	—	—	*	*	*	*	—	5,843	5,877	4.6	4.5	0.6
(再掲)建物減価償却費	—	—	—	—	—	*	*	*	*	—	1,924	1,883	1.5	1.5	-2.1
(再掲)医療機器減価償却費	—	—	—	—	—	*	*	*	*	—	1,667	1,772	1.3	1.4	6.3
7. その他の医業・介護費用	—	—	—	—	—	*	*	*	*	—	29,010	28,295	22.6	21.9	-2.5
(再掲)設備機器賃借料	—	—	—	—	—	*	*	*	*	—	6,307	5,816	4.9	4.5	-7.8
(再掲)医療機器賃借料	—	—	—	—	—	*	*	*	*	—	4,336	3,817	3.4	3.0	-12.0
IV 損益差額(I+II-III)	—	—	—	—	—	*	*	*	*	—	-4,494	-2,545	-3.5	-2.0	—
V 税金	—	—	—	—	—	*	*	*	*	—	664	787	0.5	0.6	18.5
VI 税引後の総損益差額(IV-V)	—	—	—	—	—	*	*	*	*	—	-5,159	-3,332	-4.0	-2.6	—
施設数	0	—	—	—	—	*	—	—	—	—	45	—	—	—	—

(再掲) 一般診療所 (その他) (集計2)

(1施設当たり損益)

	入院診療収益なし(参考)有床																			
	内科					小児科					精神科					外科				
	金額		構成比率		金額の 伸び率	金額		構成比率		金額の 伸び率	金額		構成比率		金額の 伸び率	金額		構成比率		金額の 伸び率
	前々年(度)	前年(度)	前々年(度)	前年(度)		前々年(度)	前年(度)	前々年(度)	前年(度)		前々年(度)	前年(度)	前々年(度)	前年(度)		前々年(度)	前年(度)	前々年(度)	前年(度)	
千円	千円	%	%	%	千円	千円	%	%	%	千円	千円	%	%	%	千円	千円	%	%	%	
I 医療収益	118,159	121,644	93.2	93.7	2.9	—	—	—	—	—	—	—	—	—	—	—	—	—	—	—
1. 入院診療収益	0	0	0.0	0.0	—	—	—	—	—	—	—	—	—	—	—	—	—	—	—	—
保険診療収益	0	0	0.0	0.0	—	—	—	—	—	—	—	—	—	—	—	—	—	—	—	—
公害等診療収益	0	0	0.0	0.0	—	—	—	—	—	—	—	—	—	—	—	—	—	—	—	—
その他の診療収益	0	0	0.0	0.0	—	—	—	—	—	—	—	—	—	—	—	—	—	—	—	—
2. 外来診療収益	89,334	90,716	70.5	69.9	1.5	—	—	—	—	—	—	—	—	—	—	—	—	—	—	—
保険診療収益	87,004	88,401	68.6	68.1	1.6	—	—	—	—	—	—	—	—	—	—	—	—	—	—	—
公害等診療収益	473	536	0.4	0.4	13.3	—	—	—	—	—	—	—	—	—	—	—	—	—	—	—
その他の診療収益	1,858	1,779	1.5	1.4	-4.3	—	—	—	—	—	—	—	—	—	—	—	—	—	—	—
3. その他の医療収益	28,825	30,928	22.7	23.8	7.3	—	—	—	—	—	—	—	—	—	—	—	—	—	—	—
II 介護収益	8,607	8,189	6.8	6.3	-4.9	—	—	—	—	—	—	—	—	—	—	—	—	—	—	—
1. 施設サービス収益	0	0	0.0	0.0	—	—	—	—	—	—	—	—	—	—	—	—	—	—	—	—
2. 居宅サービス収益	7,995	7,550	6.3	5.8	-5.6	—	—	—	—	—	—	—	—	—	—	—	—	—	—	—
(再掲)短期入所療養介護分	0	0	0.0	0.0	—	—	—	—	—	—	—	—	—	—	—	—	—	—	—	—
3. その他の介護収益	612	639	0.5	0.5	4.4	—	—	—	—	—	—	—	—	—	—	—	—	—	—	—
III 医療・介護費用	139,269	145,639	109.9	112.2	4.6	—	—	—	—	—	—	—	—	—	—	—	—	—	—	—
1. 給与費	81,566	85,713	64.3	66.0	5.1	—	—	—	—	—	—	—	—	—	—	—	—	—	—	—
2. 医薬品費	15,064	14,195	11.9	10.9	-5.8	—	—	—	—	—	—	—	—	—	—	—	—	—	—	—
3. 材料費	2,464	2,482	1.9	1.9	0.7	—	—	—	—	—	—	—	—	—	—	—	—	—	—	—
4. 給食用材料費	263	261	0.2	0.2	-0.8	—	—	—	—	—	—	—	—	—	—	—	—	—	—	—
5. 委託費	11,379	9,467	9.0	7.3	-16.8	—	—	—	—	—	—	—	—	—	—	—	—	—	—	—
6. 減価償却費	10,413	11,479	8.2	8.8	10.2	—	—	—	—	—	—	—	—	—	—	—	—	—	—	—
(再掲)建物減価償却費	4,922	4,922	3.9	3.8	0.0	—	—	—	—	—	—	—	—	—	—	—	—	—	—	—
(再掲)医療機器減価償却費	1,708	3,064	1.3	2.4	79.4	—	—	—	—	—	—	—	—	—	—	—	—	—	—	—
7. その他の医療・介護費用	18,120	22,043	14.3	17.0	21.7	—	—	—	—	—	—	—	—	—	—	—	—	—	—	—
(再掲)設備機器賃借料	1,144	1,157	0.9	0.9	1.1	—	—	—	—	—	—	—	—	—	—	—	—	—	—	—
(再掲)医療機器賃借料	1,092	1,031	0.9	0.8	-5.6	—	—	—	—	—	—	—	—	—	—	—	—	—	—	—
IV 損益差額(I+II-III)	-12,503	-15,807	-9.9	-12.2	—	—	—	—	—	—	—	—	—	—	—	—	—	—	—	—
V 税金	982	433	0.8	0.3	-55.9	—	—	—	—	—	—	—	—	—	—	—	—	—	—	—
VI 税引後の総損益差額(IV-V)	-13,485	-16,239	-10.6	-12.5	—	—	—	—	—	—	—	—	—	—	—	—	—	—	—	—
施設数	4	—	—	—	—	0	—	—	—	—	0	—	—	—	—	0	—	—	—	—

(再掲) 一般診療所 (その他) (集計2)

(1施設当たり損益)

	入院診療収益なし(参考)有床																			
	整形外科					産婦人科					眼科					耳鼻咽喉科				
	金額		構成比率		金額の伸比率	金額		構成比率		金額の伸比率	金額		構成比率		金額の伸比率	金額		構成比率		金額の伸比率
	前々年(度)	前年(度)	前々年(度)	前年(度)		前々年(度)	前年(度)	前々年(度)	前年(度)		前々年(度)	前年(度)	前々年(度)	前年(度)		前々年(度)	前年(度)	前々年(度)	前年(度)	
千円	千円	%	%	%	千円	千円	%	%	%	千円	千円	%	%	%	千円	千円	%	%	%	
I 医業収益	-	-	-	-	-	-	-	-	-	-	-	-	-	-	-	-	-	-	-	-
1. 入院診療収益	-	-	-	-	-	-	-	-	-	-	-	-	-	-	-	-	-	-	-	-
保険診療収益	-	-	-	-	-	-	-	-	-	-	-	-	-	-	-	-	-	-	-	-
公害等診療収益	-	-	-	-	-	-	-	-	-	-	-	-	-	-	-	-	-	-	-	-
その他の診療収益	-	-	-	-	-	-	-	-	-	-	-	-	-	-	-	-	-	-	-	-
2. 外来診療収益	-	-	-	-	-	-	-	-	-	-	-	-	-	-	-	-	-	-	-	-
保険診療収益	-	-	-	-	-	-	-	-	-	-	-	-	-	-	-	-	-	-	-	-
公害等診療収益	-	-	-	-	-	-	-	-	-	-	-	-	-	-	-	-	-	-	-	-
その他の診療収益	-	-	-	-	-	-	-	-	-	-	-	-	-	-	-	-	-	-	-	-
3. その他の医業収益	-	-	-	-	-	-	-	-	-	-	-	-	-	-	-	-	-	-	-	-
II 介護収益	-	-	-	-	-	-	-	-	-	-	-	-	-	-	-	-	-	-	-	-
1. 施設サービス収益	-	-	-	-	-	-	-	-	-	-	-	-	-	-	-	-	-	-	-	-
2. 居宅サービス収益	-	-	-	-	-	-	-	-	-	-	-	-	-	-	-	-	-	-	-	-
(再掲)短期入所療養介護分	-	-	-	-	-	-	-	-	-	-	-	-	-	-	-	-	-	-	-	-
3. その他の介護収益	-	-	-	-	-	-	-	-	-	-	-	-	-	-	-	-	-	-	-	-
III 医業・介護費用	-	-	-	-	-	-	-	-	-	-	-	-	-	-	-	-	-	-	-	-
1. 給与費	-	-	-	-	-	-	-	-	-	-	-	-	-	-	-	-	-	-	-	-
2. 医薬品費	-	-	-	-	-	-	-	-	-	-	-	-	-	-	-	-	-	-	-	-
3. 材料費	-	-	-	-	-	-	-	-	-	-	-	-	-	-	-	-	-	-	-	-
4. 給食用材料費	-	-	-	-	-	-	-	-	-	-	-	-	-	-	-	-	-	-	-	-
5. 委託費	-	-	-	-	-	-	-	-	-	-	-	-	-	-	-	-	-	-	-	-
6. 減価償却費	-	-	-	-	-	-	-	-	-	-	-	-	-	-	-	-	-	-	-	-
(再掲)建物減価償却費	-	-	-	-	-	-	-	-	-	-	-	-	-	-	-	-	-	-	-	-
(再掲)医療機器減価償却費	-	-	-	-	-	-	-	-	-	-	-	-	-	-	-	-	-	-	-	-
7. その他の医業・介護費用	-	-	-	-	-	-	-	-	-	-	-	-	-	-	-	-	-	-	-	-
(再掲)設備機器賃借料	-	-	-	-	-	-	-	-	-	-	-	-	-	-	-	-	-	-	-	-
(再掲)医療機器賃借料	-	-	-	-	-	-	-	-	-	-	-	-	-	-	-	-	-	-	-	-
IV 損益差額(I+II-III)	-	-	-	-	-	-	-	-	-	-	-	-	-	-	-	-	-	-	-	-
V 税金	-	-	-	-	-	-	-	-	-	-	-	-	-	-	-	-	-	-	-	-
VI 税引後の総損益差額(IV-V)	-	-	-	-	-	-	-	-	-	-	-	-	-	-	-	-	-	-	-	-
施設数	0	-	-	-	-	0	-	-	-	-	0	-	-	-	-	0	-	-	-	-

(再掲) 一般診療所 (その他) (集計2)

(1施設当たり損益)

	入院診療収益なし(参考)有床														
	皮膚科					その他					全体				
	金額		構成比率		金額の 伸び率	金額		構成比率		金額の 伸び率	金額		構成比率		金額の 伸び率
	前々年(度)	前年(度)	前々年(度)	前年(度)		前々年(度)	前年(度)	前々年(度)	前年(度)		前々年(度)	前年(度)	前々年(度)	前年(度)	
千円	千円	%	%	%	千円	千円	%	%	%	千円	千円	%	%	%	
I 医業収益	-	-	-	-	-	-	-	-	-	-	118,159	121,644	93.2	93.7	2.9
1. 入院診療収益	-	-	-	-	-	-	-	-	-	-	0	0	0.0	0.0	-
保険診療収益	-	-	-	-	-	-	-	-	-	-	0	0	0.0	0.0	-
公害等診療収益	-	-	-	-	-	-	-	-	-	-	0	0	0.0	0.0	-
その他の診療収益	-	-	-	-	-	-	-	-	-	-	0	0	0.0	0.0	-
2. 外来診療収益	-	-	-	-	-	-	-	-	-	-	89,334	90,716	70.5	69.9	1.5
保険診療収益	-	-	-	-	-	-	-	-	-	-	87,004	88,401	68.6	68.1	1.6
公害等診療収益	-	-	-	-	-	-	-	-	-	-	473	536	0.4	0.4	13.3
その他の診療収益	-	-	-	-	-	-	-	-	-	-	1,858	1,779	1.5	1.4	-4.3
3. その他の医業収益	-	-	-	-	-	-	-	-	-	-	28,825	30,928	22.7	23.8	7.3
II 介護収益	-	-	-	-	-	-	-	-	-	-	8,607	8,189	6.8	6.3	-4.9
1. 施設サービス収益	-	-	-	-	-	-	-	-	-	-	0	0	0.0	0.0	-
2. 居宅サービス収益	-	-	-	-	-	-	-	-	-	-	7,995	7,550	6.3	5.8	-5.6
(再掲)短期入所療養介護分	-	-	-	-	-	-	-	-	-	-	0	0	0.0	0.0	-
3. その他の介護収益	-	-	-	-	-	-	-	-	-	-	612	639	0.5	0.5	4.4
III 医業・介護費用	-	-	-	-	-	-	-	-	-	-	139,269	145,639	109.9	112.2	4.6
1. 給与費	-	-	-	-	-	-	-	-	-	-	81,566	85,713	64.3	66.0	5.1
2. 医薬品費	-	-	-	-	-	-	-	-	-	-	15,064	14,195	11.9	10.9	-5.8
3. 材料費	-	-	-	-	-	-	-	-	-	-	2,464	2,482	1.9	1.9	0.7
4. 給食用材料費	-	-	-	-	-	-	-	-	-	-	263	261	0.2	0.2	-0.8
5. 委託費	-	-	-	-	-	-	-	-	-	-	11,379	9,467	9.0	7.3	-16.8
6. 減価償却費	-	-	-	-	-	-	-	-	-	-	10,413	11,479	8.2	8.8	10.2
(再掲)建物減価償却費	-	-	-	-	-	-	-	-	-	-	4,922	4,922	3.9	3.8	0.0
(再掲)医療機器減価償却費	-	-	-	-	-	-	-	-	-	-	1,708	3,064	1.3	2.4	79.4
7. その他の医業・介護費用	-	-	-	-	-	-	-	-	-	-	18,120	22,043	14.3	17.0	21.7
(再掲)設備機器賃借料	-	-	-	-	-	-	-	-	-	-	1,144	1,157	0.9	0.9	1.1
(再掲)医療機器賃借料	-	-	-	-	-	-	-	-	-	-	1,092	1,031	0.9	0.8	-5.6
IV 損益差額(I+II-III)	-	-	-	-	-	-	-	-	-	-	-12,503	-15,807	-9.9	-12.2	-
V 税金	-	-	-	-	-	-	-	-	-	-	982	433	0.8	0.3	-55.9
VI 税引後の総損益差額(IV-V)	-	-	-	-	-	-	-	-	-	-	-13,485	-16,239	-10.6	-12.5	-
施設数	0	-	-	-	-	0	-	-	-	-	4	-	-	-	-

(再掲) 一般診療所 (その他) (集計2)

(1施設当たり損益)

	全体																			
	内科					小児科					精神科					外科				
	金額		構成比率		金額の 伸び率	金額		構成比率		金額の 伸び率	金額		構成比率		金額の 伸び率	金額		構成比率		金額の 伸び率
	前々年(度)	前年(度)	前々年(度)	前年(度)		前々年(度)	前年(度)	前々年(度)	前年(度)		前々年(度)	前年(度)	前々年(度)	前年(度)		前々年(度)	前年(度)	前々年(度)	前年(度)	
千円	千円	%	%	%	千円	千円	%	%	%	千円	千円	%	%	%	千円	千円	%	%	%	
I 医業収益	118,014	117,812	97.8	96.4	-0.2	*	*	*	*	—	*	*	*	*	—	*	*	*	*	—
1. 入院診療収益	3,569	3,607	3.0	3.0	1.1	*	*	*	*	—	*	*	*	*	—	*	*	*	*	—
保険診療収益	3,526	3,607	2.9	3.0	2.3	*	*	*	*	—	*	*	*	*	—	*	*	*	*	—
公害等診療収益	0	0	0.0	0.0	—	*	*	*	*	—	*	*	*	*	—	*	*	*	*	—
その他の診療収益	43	0	0.0	0.0	-100.0	*	*	*	*	—	*	*	*	*	—	*	*	*	*	—
2. 外来診療収益	75,739	71,489	62.8	58.5	-5.6	*	*	*	*	—	*	*	*	*	—	*	*	*	*	—
保険診療収益	72,272	68,088	59.9	55.7	-5.8	*	*	*	*	—	*	*	*	*	—	*	*	*	*	—
公害等診療収益	300	237	0.2	0.2	-21.0	*	*	*	*	—	*	*	*	*	—	*	*	*	*	—
その他の診療収益	3,167	3,164	2.6	2.6	-0.1	*	*	*	*	—	*	*	*	*	—	*	*	*	*	—
3. その他の医業収益	38,706	42,716	32.1	35.0	10.4	*	*	*	*	—	*	*	*	*	—	*	*	*	*	—
II 介護収益	2,607	4,405	2.2	3.6	69.0	*	*	*	*	—	*	*	*	*	—	*	*	*	*	—
1. 施設サービス収益	0	0	0.0	0.0	—	*	*	*	*	—	*	*	*	*	—	*	*	*	*	—
2. 居宅サービス収益	2,539	4,245	2.1	3.5	67.2	*	*	*	*	—	*	*	*	*	—	*	*	*	*	—
(再掲)短期入所療養介護分	0	0	0.0	0.0	—	*	*	*	*	—	*	*	*	*	—	*	*	*	*	—
3. その他の介護収益	68	159	0.1	0.1	133.8	*	*	*	*	—	*	*	*	*	—	*	*	*	*	—
III 医業・介護費用	131,026	130,786	108.6	107.0	-0.2	*	*	*	*	—	*	*	*	*	—	*	*	*	*	—
1. 給与費	74,753	76,978	62.0	63.0	3.0	*	*	*	*	—	*	*	*	*	—	*	*	*	*	—
2. 医薬品費	15,840	14,778	13.1	12.1	-6.7	*	*	*	*	—	*	*	*	*	—	*	*	*	*	—
3. 材料費	2,874	2,670	2.4	2.2	-7.1	*	*	*	*	—	*	*	*	*	—	*	*	*	*	—
4. 給食用材料費	467	491	0.4	0.4	5.1	*	*	*	*	—	*	*	*	*	—	*	*	*	*	—
5. 委託費	13,196	12,112	10.9	9.9	-8.2	*	*	*	*	—	*	*	*	*	—	*	*	*	*	—
6. 減価償却費	5,798	5,830	4.8	4.8	0.6	*	*	*	*	—	*	*	*	*	—	*	*	*	*	—
(再掲)建物減価償却費	1,808	1,765	1.5	1.4	-2.4	*	*	*	*	—	*	*	*	*	—	*	*	*	*	—
(再掲)医療機器減価償却費	1,703	1,824	1.4	1.5	7.1	*	*	*	*	—	*	*	*	*	—	*	*	*	*	—
7. その他の医業・介護費用	18,098	17,927	15.0	14.7	-0.9	*	*	*	*	—	*	*	*	*	—	*	*	*	*	—
(再掲)設備機器賃借料	1,089	1,196	0.9	1.0	9.8	*	*	*	*	—	*	*	*	*	—	*	*	*	*	—
(再掲)医療機器賃借料	483	552	0.4	0.5	14.3	*	*	*	*	—	*	*	*	*	—	*	*	*	*	—
IV 損益差額 (I + II - III)	-10,406	-8,569	-8.6	-7.0	—	*	*	*	*	—	*	*	*	*	—	*	*	*	*	—
V 税金	669	578	0.6	0.5	-13.6	*	*	*	*	—	*	*	*	*	—	*	*	*	*	—
VI 税引後の総損益差額 (IV - V)	-11,075	-9,147	-9.2	-7.5	—	*	*	*	*	—	*	*	*	*	—	*	*	*	*	—
施設数	43	—	—	—	—	*	—	—	—	—	*	—	—	—	—	*	—	—	—	—

(再掲) 一般診療所 (その他) (集計2)

(1施設当たり損益)

	全体																			
	整形外科					産婦人科					眼科					耳鼻咽喉科				
	金額		構成比率		金額の 伸び率	金額		構成比率		金額の 伸び率	金額		構成比率		金額の 伸び率	金額		構成比率		金額の 伸び率
	前々年(度)	前年(度)	前々年(度)	前年(度)		前々年(度)	前年(度)	前々年(度)	前年(度)		前々年(度)	前年(度)	前々年(度)	前年(度)		前々年(度)	前年(度)	前々年(度)	前年(度)	
千円	千円	%	%	%	千円	千円	%	%	%	千円	千円	%	%	%	千円	千円	%	%	%	
I 医業収益	-	-	-	-	-	-	-	-	-	-	-	-	-	-	-	*	*	*	*	-
1. 入院診療収益	-	-	-	-	-	-	-	-	-	-	-	-	-	-	-	*	*	*	*	-
保険診療収益	-	-	-	-	-	-	-	-	-	-	-	-	-	-	-	*	*	*	*	-
公害等診療収益	-	-	-	-	-	-	-	-	-	-	-	-	-	-	-	*	*	*	*	-
その他の診療収益	-	-	-	-	-	-	-	-	-	-	-	-	-	-	-	*	*	*	*	-
2. 外来診療収益	-	-	-	-	-	-	-	-	-	-	-	-	-	-	-	*	*	*	*	-
保険診療収益	-	-	-	-	-	-	-	-	-	-	-	-	-	-	-	*	*	*	*	-
公害等診療収益	-	-	-	-	-	-	-	-	-	-	-	-	-	-	-	*	*	*	*	-
その他の診療収益	-	-	-	-	-	-	-	-	-	-	-	-	-	-	-	*	*	*	*	-
3. その他の医業収益	-	-	-	-	-	-	-	-	-	-	-	-	-	-	-	*	*	*	*	-
II 介護収益	-	-	-	-	-	-	-	-	-	-	-	-	-	-	-	*	*	*	*	-
1. 施設サービス収益	-	-	-	-	-	-	-	-	-	-	-	-	-	-	-	*	*	*	*	-
2. 居宅サービス収益	-	-	-	-	-	-	-	-	-	-	-	-	-	-	-	*	*	*	*	-
(再掲)短期入所療養介護分	-	-	-	-	-	-	-	-	-	-	-	-	-	-	-	*	*	*	*	-
3. その他の介護収益	-	-	-	-	-	-	-	-	-	-	-	-	-	-	-	*	*	*	*	-
III 医業・介護費用	-	-	-	-	-	-	-	-	-	-	-	-	-	-	-	*	*	*	*	-
1. 給与費	-	-	-	-	-	-	-	-	-	-	-	-	-	-	-	*	*	*	*	-
2. 医薬品費	-	-	-	-	-	-	-	-	-	-	-	-	-	-	-	*	*	*	*	-
3. 材料費	-	-	-	-	-	-	-	-	-	-	-	-	-	-	-	*	*	*	*	-
4. 給食用材料費	-	-	-	-	-	-	-	-	-	-	-	-	-	-	-	*	*	*	*	-
5. 委託費	-	-	-	-	-	-	-	-	-	-	-	-	-	-	-	*	*	*	*	-
6. 減価償却費	-	-	-	-	-	-	-	-	-	-	-	-	-	-	-	*	*	*	*	-
(再掲)建物減価償却費	-	-	-	-	-	-	-	-	-	-	-	-	-	-	-	*	*	*	*	-
(再掲)医療機器減価償却費	-	-	-	-	-	-	-	-	-	-	-	-	-	-	-	*	*	*	*	-
7. その他の医業・介護費用	-	-	-	-	-	-	-	-	-	-	-	-	-	-	-	*	*	*	*	-
(再掲)設備機器賃借料	-	-	-	-	-	-	-	-	-	-	-	-	-	-	-	*	*	*	*	-
(再掲)医療機器賃借料	-	-	-	-	-	-	-	-	-	-	-	-	-	-	-	*	*	*	*	-
IV 損益差額(I+II-III)	-	-	-	-	-	-	-	-	-	-	-	-	-	-	-	*	*	*	*	-
V 税金	-	-	-	-	-	-	-	-	-	-	-	-	-	-	-	*	*	*	*	-
VI 税引後の総損益差額(IV-V)	-	-	-	-	-	-	-	-	-	-	-	-	-	-	-	*	*	*	*	-
施設数	0	-	-	-	-	0	-	-	-	-	0	-	-	-	-	*	-	-	-	-

(再掲) 一般診療所 (その他) (集計2)

(1施設当たり損益)

	全体														
	皮膚科					その他					全体				
	金額		構成比率		金額の 伸び率	金額		構成比率		金額の 伸び率	金額		構成比率		金額の 伸び率
	前々年(度)	前年(度)	前々年(度)	前年(度)		前々年(度)	前年(度)	前々年(度)	前年(度)		前々年(度)	前年(度)	前々年(度)	前年(度)	
千円	千円	%	%	%	千円	千円	%	%	%	千円	千円	%	%	%	
I 医業収益	—	—	—	—	—	*	*	*	*	—	133,385	133,218	97.1	95.8	-0.1
1. 入院診療収益	—	—	—	—	—	*	*	*	*	—	5,169	5,168	3.8	3.7	0.0
保険診療収益	—	—	—	—	—	*	*	*	*	—	5,131	5,168	3.7	3.7	0.7
公害等診療収益	—	—	—	—	—	*	*	*	*	—	0	0	0.0	0.0	—
その他の診療収益	—	—	—	—	—	*	*	*	*	—	38	0	0.0	0.0	-100.0
2. 外来診療収益	—	—	—	—	—	*	*	*	*	—	81,956	78,103	59.6	56.2	-4.7
保険診療収益	—	—	—	—	—	*	*	*	*	—	76,164	72,554	55.4	52.2	-4.7
公害等診療収益	—	—	—	—	—	*	*	*	*	—	263	208	0.2	0.1	-20.9
その他の診療収益	—	—	—	—	—	*	*	*	*	—	5,529	5,342	4.0	3.8	-3.4
3. その他の医業収益	—	—	—	—	—	*	*	*	*	—	46,260	49,947	33.7	35.9	8.0
II 介護収益	—	—	—	—	—	*	*	*	*	—	4,035	5,825	2.9	4.2	44.4
1. 施設サービス収益	—	—	—	—	—	*	*	*	*	—	1,513	1,747	1.1	1.3	15.5
2. 居宅サービス収益	—	—	—	—	—	*	*	*	*	—	2,391	3,877	1.7	2.8	62.1
(再掲)短期入所療養介護分	—	—	—	—	—	*	*	*	*	—	0	0	0.0	0.0	—
3. その他の介護収益	—	—	—	—	—	*	*	*	*	—	131	201	0.1	0.1	53.4
III 医業・介護費用	—	—	—	—	—	*	*	*	*	—	144,814	144,146	105.4	103.7	-0.5
1. 給与費	—	—	—	—	—	*	*	*	*	—	77,300	79,454	56.3	57.1	2.8
2. 医薬品費	—	—	—	—	—	*	*	*	*	—	15,063	14,271	11.0	10.3	-5.3
3. 材料費	—	—	—	—	—	*	*	*	*	—	3,512	3,401	2.6	2.4	-3.2
4. 給食用材料費	—	—	—	—	—	*	*	*	*	—	568	628	0.4	0.5	10.6
5. 委託費	—	—	—	—	—	*	*	*	*	—	13,869	12,899	10.1	9.3	-7.0
6. 減価償却費	—	—	—	—	—	*	*	*	*	—	5,413	5,436	3.9	3.9	0.4
(再掲)建物減価償却費	—	—	—	—	—	*	*	*	*	—	1,767	1,729	1.3	1.2	-2.2
(再掲)医療機器減価償却費	—	—	—	—	—	*	*	*	*	—	1,552	1,645	1.1	1.2	6.0
7. その他の医業・介護費用	—	—	—	—	—	*	*	*	*	—	29,089	28,055	21.2	20.2	-3.6
(再掲)設備機器賃借料	—	—	—	—	—	*	*	*	*	—	5,954	5,535	4.3	4.0	-7.0
(再掲)医療機器賃借料	—	—	—	—	—	*	*	*	*	—	4,055	3,608	3.0	2.6	-11.0
IV 損益差額 (I + II - III)	—	—	—	—	—	*	*	*	*	—	-7,394	-5,102	-5.4	-3.7	—
V 税金	—	—	—	—	—	*	*	*	*	—	610	723	0.4	0.5	18.5
VI 税引後の総損益差額 (IV - V)	—	—	—	—	—	*	*	*	*	—	-8,004	-5,825	-5.8	-4.2	—
施設数	0	—	—	—	—	*	—	—	—	—	49	—	—	—	—

一般診療所（全体(青色申告者を含む)）（集計2）

(1施設当たり損益)

	入院診療収益あり																			
	内科					小児科					精神科					外科				
	金額		構成比率		金額の伸び率	金額		構成比率		金額の伸び率	金額		構成比率		金額の伸び率	金額		構成比率		金額の伸び率
	前々年(度)	前年(度)	前々年(度)	前年(度)		前々年(度)	前年(度)	前々年(度)	前年(度)		前々年(度)	前年(度)	前々年(度)	前年(度)		前々年(度)	前年(度)	前々年(度)	前年(度)	
千円	千円	%	%	千円	千円	%	%	千円	千円	%	%	千円	千円	%	%	千円	千円	%	%	
I 医療収益	219,009	216,571	85.3	85.2	-1.1	*	*	*	*	—	*	*	*	*	—	182,900	177,132	85.0	85.1	-3.2
1. 入院診療収益	73,082	71,265	28.5	28.0	-2.5	*	*	*	*	—	*	*	*	*	—	87,541	84,776	40.7	40.7	-3.2
保険診療収益	69,654	68,025	27.1	26.8	-2.3	*	*	*	*	—	*	*	*	*	—	82,556	80,067	38.4	38.5	-3.0
公害等診療収益	—	—	—	—	—	—	—	—	—	—	—	—	—	—	—	—	—	—	—	—
その他の診療収益	—	—	—	—	—	—	—	—	—	—	—	—	—	—	—	—	—	—	—	—
2. 外来診療収益	127,437	128,738	49.6	50.7	1.0	*	*	*	*	—	*	*	*	*	—	92,324	86,588	42.9	41.6	-6.2
保険診療収益	122,280	123,487	47.6	48.6	1.0	*	*	*	*	—	*	*	*	*	—	85,666	80,867	39.8	38.9	-5.6
公害等診療収益	—	—	—	—	—	—	—	—	—	—	—	—	—	—	—	—	—	—	—	—
その他の診療収益	—	—	—	—	—	—	—	—	—	—	—	—	—	—	—	—	—	—	—	—
3. その他の医療収益	—	—	—	—	—	—	—	—	—	—	—	—	—	—	—	—	—	—	—	—
II 介護収益	37,724	37,523	14.7	14.8	-0.5	*	*	*	*	—	*	*	*	*	—	32,210	30,945	15.0	14.9	-3.9
1. 施設サービス収益	—	—	—	—	—	—	—	—	—	—	—	—	—	—	—	—	—	—	—	—
2. 居宅サービス収益	—	—	—	—	—	—	—	—	—	—	—	—	—	—	—	—	—	—	—	—
(再掲)短期入所療養介護分	—	—	—	—	—	—	—	—	—	—	—	—	—	—	—	—	—	—	—	—
3. その他の介護収益	—	—	—	—	—	—	—	—	—	—	—	—	—	—	—	—	—	—	—	—
III 医療・介護費用	230,695	229,506	89.9	90.3	-0.5	*	*	*	*	—	*	*	*	*	—	206,647	205,190	96.1	98.6	-0.7
1. 給与費	119,201	121,792	46.4	47.9	2.2	*	*	*	*	—	*	*	*	*	—	110,474	111,682	51.4	53.7	1.1
2. 医薬品費	32,204	31,632	12.5	12.4	-1.8	*	*	*	*	—	*	*	*	*	—	27,020	24,477	12.6	11.8	-9.4
3. 材料費	9,594	10,049	3.7	4.0	4.7	*	*	*	*	—	*	*	*	*	—	4,665	4,423	2.2	2.1	-5.2
4. 給食用材料費	5,154	5,247	2.0	2.1	1.8	*	*	*	*	—	*	*	*	*	—	4,341	4,099	2.0	2.0	-5.6
5. 委託費	13,457	12,288	5.2	4.8	-8.7	*	*	*	*	—	*	*	*	*	—	11,868	11,996	5.5	5.8	1.1
6. 減価償却費	10,476	9,618	4.1	3.8	-8.2	*	*	*	*	—	*	*	*	*	—	8,055	8,632	3.7	4.1	7.2
(再掲)建物減価償却費	—	—	—	—	—	—	—	—	—	—	—	—	—	—	—	—	—	—	—	—
(再掲)医療機器減価償却費	—	—	—	—	—	—	—	—	—	—	—	—	—	—	—	—	—	—	—	—
7. その他の医療・介護費用	40,609	38,881	15.8	15.3	-4.3	*	*	*	*	—	*	*	*	*	—	40,225	39,881	18.7	19.2	-0.9
(再掲)設備機器賃借料	3,212	3,227	1.3	1.3	0.5	*	*	*	*	—	*	*	*	*	—	5,761	5,604	2.7	2.7	-2.7
(再掲)医療機器賃借料	2,644	2,677	1.0	1.1	1.2	*	*	*	*	—	*	*	*	*	—	3,640	3,440	1.7	1.7	-5.5
IV 損益差額(I+II-III)	26,037	24,589	10.1	9.7	—	*	*	*	*	—	*	*	*	*	—	8,463	2,886	3.9	1.4	—
V 税金	—	—	—	—	—	—	—	—	—	—	—	—	—	—	—	—	—	—	—	—
VI 税引後の総損益差額(IV-V)	—	—	—	—	—	—	—	—	—	—	—	—	—	—	—	—	—	—	—	—
施設数	37	—	—	—	—	*	—	—	—	—	*	—	—	—	—	14	—	—	—	—

一般診療所（全体(青色申告者を含む)）（集計2）

(1施設当たり損益)

	入院診療収益あり																			
	整形外科					産婦人科					眼科					耳鼻咽喉科				
	金額		構成比率		金額の伸び率	金額		構成比率		金額の伸び率	金額		構成比率		金額の伸び率	金額		構成比率		金額の伸び率
	前々年(度)	前年(度)	前々年(度)	前年(度)		前々年(度)	前年(度)	前々年(度)	前年(度)		前々年(度)	前年(度)	前々年(度)	前年(度)		前々年(度)	前年(度)	前々年(度)	前年(度)	
千円	千円	%	%	%	千円	千円	%	%	%	千円	千円	%	%	%	千円	千円	%	%	%	
I 医業収益	302,416	291,553	90.4	99.6	-3.6	358,013	360,838	99.9	99.9	0.8	202,319	200,386	100.0	100.0	-1.0	92,484	91,654	81.2	79.2	-0.9
1. 入院診療収益	91,031	86,672	27.2	26.6	-4.8	203,191	202,125	56.7	55.9	-0.5	37,643	35,407	18.6	17.7	-5.9	65,165	64,220	57.2	55.5	-1.5
保険診療収益	80,569	79,052	24.1	24.3	-1.9	87,383	90,122	24.4	24.9	3.1	36,387	34,117	18.0	17.0	-6.2	65,165	64,220	57.2	55.5	-1.5
公害等診療収益	-	-	-	-	-	-	-	-	-	-	-	-	-	-	-	-	-	-	-	-
その他の診療収益	-	-	-	-	-	-	-	-	-	-	-	-	-	-	-	-	-	-	-	-
2. 外来診療収益	200,617	195,818	59.9	60.2	-2.4	102,998	102,665	28.7	28.4	-0.3	163,488	162,866	80.8	81.3	-0.4	25,395	25,264	22.3	21.8	-0.5
保険診療収益	184,310	180,329	55.1	55.4	-2.2	70,474	72,751	19.7	20.1	3.2	161,929	161,309	80.0	80.5	-0.4	25,393	25,261	22.3	21.8	-0.5
公害等診療収益	-	-	-	-	-	-	-	-	-	-	-	-	-	-	-	-	-	-	-	-
その他の診療収益	-	-	-	-	-	-	-	-	-	-	-	-	-	-	-	-	-	-	-	-
3. その他の医業収益	-	-	-	-	-	-	-	-	-	-	-	-	-	-	-	-	-	-	-	-
II 介護収益	32,274	33,874	9.6	10.4	5.0	445	456	0.1	0.1	2.5	0	0	0.0	0.0	-	21,410	24,008	18.8	20.8	12.1
1. 施設サービス収益	-	-	-	-	-	-	-	-	-	-	-	-	-	-	-	-	-	-	-	-
2. 居宅サービス収益	-	-	-	-	-	-	-	-	-	-	-	-	-	-	-	-	-	-	-	-
(再掲)短期入所療養介護分	-	-	-	-	-	-	-	-	-	-	-	-	-	-	-	-	-	-	-	-
3. その他の介護収益	-	-	-	-	-	-	-	-	-	-	-	-	-	-	-	-	-	-	-	-
III 医業・介護費用	312,407	307,694	93.3	94.6	-1.5	320,204	324,251	89.3	89.7	1.3	204,418	195,351	101.0	97.5	-4.4	95,872	96,006	84.2	83.0	0.1
1. 給与費	155,536	156,579	46.5	48.1	0.7	185,560	187,398	51.8	51.9	1.0	102,548	98,947	50.7	49.4	-3.5	62,129	65,204	54.5	56.4	4.9
2. 医薬品費	49,263	48,856	14.7	15.0	-0.8	19,647	20,445	5.5	5.7	4.1	16,317	16,235	8.1	8.1	-0.5	5,314	4,718	4.7	4.1	-11.2
3. 材料費	12,395	11,942	3.7	3.7	-3.7	8,678	8,795	2.4	2.4	1.3	25,905	24,020	12.8	12.0	-7.3	1,889	1,528	1.7	1.3	-19.1
4. 給食用材料費	6,872	6,900	2.1	2.1	0.4	7,622	7,707	2.1	2.1	1.1	577	569	0.3	0.3	-1.4	2,166	2,680	1.9	2.3	23.7
5. 委託費	11,426	12,115	3.4	3.7	6.0	22,575	22,482	6.3	6.2	-0.4	9,495	9,814	4.7	4.9	3.4	4,023	3,999	3.5	3.5	-0.6
6. 減価償却費	12,775	11,992	3.8	3.7	-6.1	11,238	11,754	3.1	3.3	4.6	8,012	7,468	4.0	3.7	-6.8	1,701	1,492	1.5	1.3	-12.3
(再掲)建物減価償却費	-	-	-	-	-	-	-	-	-	-	-	-	-	-	-	-	-	-	-	-
(再掲)医療機器減価償却費	-	-	-	-	-	-	-	-	-	-	-	-	-	-	-	-	-	-	-	-
7. その他の医業・介護費用	64,140	59,311	19.2	18.2	-7.5	64,884	65,670	18.1	18.2	1.2	41,563	38,297	20.5	19.1	-7.9	18,651	16,385	16.4	14.2	-12.1
(再掲)設備機器賃借料	4,854	4,438	1.5	1.4	-8.6	2,896	2,482	0.8	0.7	-14.3	6,216	5,986	3.1	3.0	-3.7	882	1,197	0.8	1.0	35.7
(再掲)医療機器賃借料	3,732	3,253	1.1	1.0	-12.8	2,285	1,946	0.6	0.5	-14.8	6,020	5,675	3.0	2.8	-5.7	230	528	0.2	0.5	129.6
IV 損益差額(I+II-III)	22,283	17,732	6.7	5.4	-	38,254	37,043	10.7	10.3	-	-2,099	5,034	-1.0	2.5	-	18,022	19,657	15.8	17.0	-
V 税金	-	-	-	-	-	-	-	-	-	-	-	-	-	-	-	-	-	-	-	-
VI 税引後の総損益差額(IV-V)	-	-	-	-	-	-	-	-	-	-	-	-	-	-	-	-	-	-	-	-
施設数	15	-	-	-	-	25	-	-	-	-	14	-	-	-	4	-	-	-	-	-

一般診療所（全体(青色申告者を含む)）（集計2）

（1施設当たり損益）

	入院診療収益あり														
	皮膚科					その他					全体				
	金額		構成比率		金額の 伸び率	金額		構成比率		金額の 伸び率	金額		構成比率		金額の 伸び率
	前々年(度)	前年(度)	前々年(度)	前年(度)		前々年(度)	前年(度)	前々年(度)	前年(度)		前々年(度)	前年(度)	前々年(度)	前年(度)	
千円	千円	%	%	%	千円	千円	%	%	%	千円	千円	%	%	%	
I 医業収益	93,377	96,433	100.0	100.0	3.3	295,127	299,119	99.1	99.1	1.4	250,844	249,065	93.0	92.9	-0.7
1. 入院診療収益	92,852	95,914	99.4	99.5	3.3	48,261	50,971	16.2	16.9	5.6	97,405	95,887	36.1	35.8	-1.6
保険診療収益	83,009	84,053	88.9	87.2	1.3	45,712	48,350	15.3	16.0	5.8	71,702	71,254	26.6	26.6	-0.6
公害等診療収益	-	-	-	-	-	-	-	-	-	-	-	-	-	-	-
その他の診療収益	-	-	-	-	-	-	-	-	-	-	-	-	-	-	-
2. 外来診療収益	0	0	0.0	0.0	-	245,191	244,576	82.3	81.0	-0.3	135,444	134,436	50.2	50.1	-0.7
保険診療収益	0	0	0.0	0.0	-	238,306	237,405	80.0	78.7	-0.4	124,213	123,846	46.0	46.2	-0.3
公害等診療収益	-	-	-	-	-	-	-	-	-	-	-	-	-	-	-
その他の診療収益	-	-	-	-	-	-	-	-	-	-	-	-	-	-	-
3. その他の医業収益	-	-	-	-	-	-	-	-	-	-	-	-	-	-	-
II 介護収益	0	0	0.0	0.0	-	2,754	2,676	0.9	0.9	-2.8	18,970	19,035	7.0	7.1	0.3
1. 施設サービス収益	-	-	-	-	-	-	-	-	-	-	-	-	-	-	-
2. 居宅サービス収益	-	-	-	-	-	-	-	-	-	-	-	-	-	-	-
(再掲)短期入所療養介護分	-	-	-	-	-	-	-	-	-	-	-	-	-	-	-
3. その他の介護収益	-	-	-	-	-	-	-	-	-	-	-	-	-	-	-
III 医業・介護費用	64,742	63,427	69.3	65.8	-2.0	272,898	282,242	91.6	93.5	3.4	246,225	246,006	91.3	91.8	-0.1
1. 給与費	27,557	26,813	29.5	27.8	-2.7	132,311	137,450	44.4	45.5	3.9	130,358	132,005	48.3	49.2	1.3
2. 医薬品費	14,241	12,922	15.3	13.4	-9.3	40,142	38,415	13.5	12.7	-4.3	28,861	28,271	10.7	10.5	-2.0
3. 材料費	897	866	1.0	0.9	-3.5	22,005	21,546	7.4	7.1	-2.1	11,674	11,483	4.3	4.3	-1.6
4. 給食用材料費	951	626	1.0	0.6	-34.2	834	858	0.3	0.3	2.9	4,459	4,487	1.7	1.7	0.6
5. 委託費	1,951	1,970	2.1	2.0	1.0	12,462	12,779	4.2	4.2	2.5	13,350	13,152	4.9	4.9	-1.5
6. 減価償却費	5,183	5,920	5.6	6.1	14.2	14,555	14,666	4.9	4.9	0.8	10,257	10,037	3.8	3.7	-2.1
(再掲)建物減価償却費	-	-	-	-	-	-	-	-	-	-	-	-	-	-	-
(再掲)医療機器減価償却費	-	-	-	-	-	-	-	-	-	-	-	-	-	-	-
7. その他の医業・介護費用	13,961	14,310	15.0	14.8	2.5	50,589	56,528	17.0	18.7	11.7	47,267	46,570	17.5	17.4	-1.5
(再掲)設備機器賃借料	647	664	0.7	0.7	2.6	986	1,028	0.3	0.3	4.3	3,474	3,324	1.3	1.2	-4.3
(再掲)医療機器賃借料	647	664	0.7	0.7	2.6	373	489	0.1	0.2	31.1	2,730	2,582	1.0	1.0	-5.4
IV 損益差額 (I + II - III)	28,635	33,005	30.7	34.2	-	24,983	19,553	8.4	6.5	-	23,589	22,095	8.7	8.2	-
V 税金	-	-	-	-	-	-	-	-	-	-	-	-	-	-	-
VI 税引後の総損益差額 (IV - V)	-	-	-	-	-	-	-	-	-	-	-	-	-	-	-
施設数	4	-	-	-	-	14	-	-	-	-	130	-	-	-	-

一般診療所（全体(青色申告者を含む)）（集計2）

（1施設当たり損益）

	入院診療収益なし																			
	内科					小児科					精神科					外科				
	金額		構成比率		金額の 伸び率	金額		構成比率		金額の 伸び率	金額		構成比率		金額の 伸び率	金額		構成比率		金額の 伸び率
	前々年(度)	前年(度)	前々年(度)	前年(度)		前々年(度)	前年(度)	前々年(度)	前年(度)		前々年(度)	前年(度)	前々年(度)	前年(度)		前々年(度)	前年(度)	前々年(度)	前年(度)	
千円	千円	%	%	%	千円	千円	%	%	%	千円	千円	%	%	%	千円	千円	%	%	%	
I 医療収益	105,245	105,368	98.7	98.6	0.1	112,322	113,554	100.0	100.0	1.1	80,272	81,816	100.0	100.0	1.9	115,688	116,423	99.4	99.5	0.6
1. 入院診療収益	0	0	0.0	0.0	—	0	0	0.0	0.0	—	0	0	0.0	0.0	—	0	0	0.0	0.0	—
保険診療収益	0	0	0.0	0.0	—	0	0	0.0	0.0	—	0	0	0.0	0.0	—	0	0	0.0	0.0	—
公害等診療収益	—	—	—	—	—	—	—	—	—	—	—	—	—	—	—	—	—	—	—	—
その他の診療収益	—	—	—	—	—	—	—	—	—	—	—	—	—	—	—	—	—	—	—	—
2. 外来診療収益	98,833	98,659	92.6	92.3	-0.2	99,019	100,384	88.2	88.4	1.4	76,785	77,197	95.7	94.4	0.5	111,484	112,124	95.8	95.8	0.6
保険診療収益	93,622	93,436	87.8	87.4	-0.2	79,347	80,663	70.6	71.0	1.7	75,426	75,801	94.0	92.6	0.5	92,961	92,624	79.9	79.1	-0.4
公害等診療収益	—	—	—	—	—	—	—	—	—	—	—	—	—	—	—	—	—	—	—	—
その他の診療収益	—	—	—	—	—	—	—	—	—	—	—	—	—	—	—	—	—	—	—	—
3. その他の医療収益	—	—	—	—	—	—	—	—	—	—	—	—	—	—	—	—	—	—	—	—
II 介護収益	1,439	1,529	1.3	1.4	6.3	0	0	0.0	0.0	—	0	0	0.0	0.0	—	692	615	0.6	0.5	-11.1
1. 施設サービス収益	—	—	—	—	—	—	—	—	—	—	—	—	—	—	—	—	—	—	—	—
2. 居宅サービス収益	—	—	—	—	—	—	—	—	—	—	—	—	—	—	—	—	—	—	—	—
(再掲)短期入所療養介護分	—	—	—	—	—	—	—	—	—	—	—	—	—	—	—	—	—	—	—	—
3. その他の介護収益	—	—	—	—	—	—	—	—	—	—	—	—	—	—	—	—	—	—	—	—
III 医療・介護費用	91,553	91,498	85.8	85.6	-0.1	94,978	96,351	84.6	84.9	1.4	64,505	68,087	80.4	83.2	5.6	103,249	105,227	88.7	89.9	1.9
1. 給与費	43,166	43,694	40.5	40.9	1.2	42,664	43,187	38.0	38.0	1.2	35,155	36,924	43.8	45.1	5.0	46,714	48,024	40.1	41.0	2.8
2. 医薬品費	18,128	17,616	17.0	16.5	-2.8	27,129	27,050	24.2	23.8	-0.3	10,917	11,543	13.6	14.1	5.7	19,531	19,340	16.8	16.5	-1.0
3. 材料費	2,680	2,800	2.5	2.6	4.5	1,045	990	0.9	0.9	-5.3	382	391	0.5	0.5	2.4	2,364	2,372	2.0	2.0	0.3
4. 給食用材料費	104	106	0.1	0.1	1.9	17	17	0.0	0.0	0.0	205	209	0.3	0.3	2.0	50	52	0.0	0.0	4.0
5. 委託費	4,222	4,261	4.0	4.0	0.9	2,942	3,005	2.6	2.6	2.1	1,410	1,412	1.8	1.7	0.1	3,617	3,699	3.1	3.2	2.3
6. 減価償却費	4,029	4,014	3.8	3.8	-0.4	2,963	2,940	2.6	2.6	-0.8	2,477	2,451	3.1	3.0	-1.0	5,655	5,255	4.9	4.5	-7.1
(再掲)建物減価償却費	—	—	—	—	—	—	—	—	—	—	—	—	—	—	—	—	—	—	—	—
(再掲)医療機器減価償却費	—	—	—	—	—	—	—	—	—	—	—	—	—	—	—	—	—	—	—	—
7. その他の医療・介護費用	19,225	19,007	18.0	17.8	-1.1	18,217	19,160	16.2	16.9	5.2	13,959	15,157	17.4	18.5	8.6	25,318	26,484	21.8	22.6	4.6
(再掲)設備機器賃借料	1,580	1,578	1.5	1.5	-0.1	1,088	1,023	1.0	0.9	-6.0	355	392	0.4	0.5	10.4	2,012	2,028	1.7	1.7	0.8
(再掲)医療機器賃借料	1,138	1,129	1.1	1.1	-0.8	427	381	0.4	0.3	-10.8	162	177	0.2	0.2	9.3	1,193	1,217	1.0	1.0	2.0
IV 損益差額(I+II-III)	15,131	15,399	14.2	14.4	—	17,344	17,204	15.4	15.2	—	15,767	13,729	19.6	16.8	—	13,131	11,811	11.3	10.1	—
V 税金	—	—	—	—	—	—	—	—	—	—	—	—	—	—	—	—	—	—	—	—
VI 税引後の総損益差額(IV-V)	—	—	—	—	—	—	—	—	—	—	—	—	—	—	—	—	—	—	—	—
施設数	814	—	—	—	—	102	—	—	—	—	60	—	—	—	83	—	—	—	—	—

一般診療所（全体(青色申告者を含む)）（集計2）

（1施設当たり損益）

	入院診療収益なし																			
	整形外科					産婦人科					眼科					耳鼻咽喉科				
	金額		構成比率		金額の 伸び率	金額		構成比率		金額の 伸び率	金額		構成比率		金額の 伸び率	金額		構成比率		金額の 伸び率
	前々年(度)	前年(度)	前々年(度)	前年(度)		前々年(度)	前年(度)	前々年(度)	前年(度)		前々年(度)	前年(度)	前々年(度)	前年(度)		前々年(度)	前年(度)	前々年(度)	前年(度)	
千円	千円	%	%	%	千円	千円	%	%	%	千円	千円	%	%	%	千円	千円	%	%	%	
I 医療収益	144,645	147,003	94.6	94.6	1.6	128,320	128,342	100.0	100.0	0.0	132,745	132,120	100.0	100.0	-0.5	89,798	90,113	100.0	100.0	0.4
1. 入院診療収益	0	0	0.0	0.0	—	0	0	0.0	0.0	—	0	0	0.0	0.0	—	0	0	0.0	0.0	—
保険診療収益	0	0	0.0	0.0	—	0	0	0.0	0.0	—	0	0	0.0	0.0	—	0	0	0.0	0.0	—
公害等診療収益	—	—	—	—	—	—	—	—	—	—	—	—	—	—	—	—	—	—	—	—
その他の診療収益	—	—	—	—	—	—	—	—	—	—	—	—	—	—	—	—	—	—	—	—
2. 外来診療収益	142,710	145,109	93.4	93.4	1.7	118,068	118,845	92.0	92.6	0.7	129,750	129,632	97.7	98.1	-0.1	89,057	89,517	99.2	99.3	0.5
保険診療収益	125,709	127,559	82.3	82.1	1.5	69,860	69,192	54.4	53.9	-1.0	128,567	127,931	96.9	96.8	-0.5	88,023	88,385	98.0	98.1	0.4
公害等診療収益	—	—	—	—	—	—	—	—	—	—	—	—	—	—	—	—	—	—	—	—
その他の診療収益	—	—	—	—	—	—	—	—	—	—	—	—	—	—	—	—	—	—	—	—
3. その他の医療収益	—	—	—	—	—	—	—	—	—	—	—	—	—	—	—	—	—	—	—	—
II 介護収益	8,190	8,388	5.4	5.4	2.4	0	0	0.0	0.0	—	0	0	0.0	0.0	—	0	0	0.0	0.0	—
1. 施設サービス収益	—	—	—	—	—	—	—	—	—	—	—	—	—	—	—	—	—	—	—	—
2. 居宅サービス収益	—	—	—	—	—	—	—	—	—	—	—	—	—	—	—	—	—	—	—	—
(再掲)短期入所療養介護分	—	—	—	—	—	—	—	—	—	—	—	—	—	—	—	—	—	—	—	—
3. その他の介護収益	—	—	—	—	—	—	—	—	—	—	—	—	—	—	—	—	—	—	—	—
III 医療・介護費用	133,002	135,263	87.0	87.0	1.7	111,579	115,086	87.0	89.7	3.1	105,094	104,870	79.2	79.4	-0.2	69,898	71,191	77.8	79.0	1.8
1. 給与費	71,160	73,750	46.6	47.5	3.6	52,603	55,306	41.0	43.1	5.1	53,095	53,828	40.0	40.7	1.4	39,516	40,314	44.0	44.7	2.0
2. 医薬品費	19,834	19,504	13.0	12.6	-1.7	17,229	17,803	13.4	13.9	3.3	11,336	11,278	8.5	8.5	-0.5	5,879	6,016	6.5	6.7	2.3
3. 材料費	3,213	3,555	2.1	2.3	10.6	2,906	3,210	2.3	2.5	10.5	4,725	5,269	3.6	4.0	11.5	1,424	1,470	1.6	1.6	3.2
4. 給食用材料費	539	554	0.4	0.4	2.8	826	827	0.6	0.6	0.1	2	1	0.0	0.0	-50.0	2	3	0.0	0.0	50.0
5. 委託費	3,818	3,760	2.5	2.4	-1.5	6,671	6,636	5.2	5.2	-0.5	3,730	3,765	2.8	2.8	0.9	1,990	1,971	2.2	2.2	-1.0
6. 減価償却費	5,886	5,887	3.9	3.8	0.0	5,012	4,274	3.9	3.3	-14.7	6,397	5,977	4.8	4.5	-6.6	3,443	3,436	3.8	3.8	-0.2
(再掲)建物減価償却費	—	—	—	—	—	—	—	—	—	—	—	—	—	—	—	—	—	—	—	—
(再掲)医療機器減価償却費	—	—	—	—	—	—	—	—	—	—	—	—	—	—	—	—	—	—	—	—
7. その他の医療・介護費用	28,552	28,253	18.7	18.2	-1.0	26,331	27,031	20.5	21.1	2.7	25,810	24,751	19.4	18.7	-4.1	17,643	17,982	19.6	20.0	1.9
(再掲)設備機器賃借料	1,589	1,491	1.0	1.0	-6.2	1,431	1,487	1.1	1.2	3.9	2,040	1,973	1.5	1.5	-3.3	1,021	1,036	1.1	1.1	1.5
(再掲)医療機器賃借料	1,146	1,076	0.7	0.7	-6.1	472	446	0.4	0.3	-5.5	1,322	1,335	1.0	1.0	1.0	681	671	0.8	0.7	-1.5
IV 損益差額（I＋II－III）	19,833	20,127	13.0	13.0	—	16,741	13,256	13.0	10.3	—	27,651	27,251	20.8	20.6	—	19,899	18,922	22.2	21.0	—
V 税金	—	—	—	—	—	—	—	—	—	—	—	—	—	—	—	—	—	—	—	—
VI 税引後の総損益差額（IV－V）	—	—	—	—	—	—	—	—	—	—	—	—	—	—	—	—	—	—	—	—
施設数	131	—	—	—	—	38	—	—	—	—	133	—	—	—	—	105	—	—	—	—

一般診療所（全体(青色申告者を含む)）（集計2）

（1施設当たり損益）

	入院診療収益なし														
	皮膚科					その他					全体				
	金額		構成比率		金額の 伸び率	金額		構成比率		金額の 伸び率	金額		構成比率		金額の 伸び率
	前々年(度)	前年(度)	前々年(度)	前年(度)		前々年(度)	前年(度)	前々年(度)	前年(度)		前々年(度)	前年(度)	前々年(度)	前年(度)	
千円	千円	%	%	%	千円	千円	%	%	%	千円	千円	%	%	%	
I 医療収益	89,755	90,232	100.0	100.0	0.5	250,845	251,465	100.0	100.0	0.2	114,971	115,416	98.8	98.7	0.4
1. 入院診療収益	0	0	0.0	0.0	—	0	0	0.0	0.0	—	0	0	0.0	0.0	—
保険診療収益	0	0	0.0	0.0	—	0	0	0.0	0.0	—	0	0	0.0	0.0	—
公害等診療収益	—	—	—	—	—	—	—	—	—	—	—	—	—	—	—
その他の診療収益	—	—	—	—	—	—	—	—	—	—	—	—	—	—	—
2. 外来診療収益	87,947	88,720	98.0	98.3	0.9	239,784	240,456	95.6	95.6	0.3	109,342	109,689	93.9	93.8	0.3
保険診療収益	80,438	81,015	89.6	89.8	0.7	233,933	234,901	93.3	93.4	0.4	101,162	101,321	86.9	86.7	0.2
公害等診療収益	—	—	—	—	—	—	—	—	—	—	—	—	—	—	—
その他の診療収益	—	—	—	—	—	—	—	—	—	—	—	—	—	—	—
3. その他の医療収益	—	—	—	—	—	—	—	—	—	—	—	—	—	—	—
II 介護収益	2	2	0.0	0.0	0.0	1	0	0.0	0.0	-100.0	1,426	1,484	1.2	1.3	4.1
1. 施設サービス収益	—	—	—	—	—	—	—	—	—	—	—	—	—	—	—
2. 居宅サービス収益	—	—	—	—	—	—	—	—	—	—	—	—	—	—	—
(再掲)短期入所療養介護分	—	—	—	—	—	—	—	—	—	—	—	—	—	—	—
3. その他の介護収益	—	—	—	—	—	—	—	—	—	—	—	—	—	—	—
III 医療・介護費用	73,638	73,789	82.0	81.8	0.2	225,987	223,854	90.1	89.0	-0.9	99,023	99,576	85.1	85.2	0.6
1. 給与費	37,976	38,396	42.3	42.6	1.1	95,815	96,492	38.2	38.4	0.7	47,804	48,671	41.1	41.6	1.8
2. 医薬品費	11,717	11,862	13.1	13.1	1.2	42,803	38,539	17.1	15.3	-10.0	17,849	17,437	15.3	14.9	-2.3
3. 材料費	1,534	1,517	1.7	1.7	-1.1	17,005	17,318	6.8	6.9	1.8	3,090	3,242	2.7	2.8	4.9
4. 給食用材料費	0	0	0.0	0.0	—	224	201	0.1	0.1	-10.3	136	137	0.1	0.1	0.7
5. 委託費	3,897	3,418	4.3	3.8	-12.3	10,897	11,182	4.3	4.4	2.6	4,079	4,088	3.5	3.5	0.2
6. 減価償却費	2,970	3,100	3.3	3.4	4.4	11,026	10,041	4.4	4.0	-8.9	4,526	4,413	3.9	3.8	-2.5
(再掲)建物減価償却費	—	—	—	—	—	—	—	—	—	—	—	—	—	—	—
(再掲)医療機器減価償却費	—	—	—	—	—	—	—	—	—	—	—	—	—	—	—
7. その他の医療・介護費用	15,544	15,496	17.3	17.2	-0.3	48,217	50,082	19.2	19.9	3.9	21,540	21,589	18.5	18.5	0.2
(再掲)設備機器賃借料	531	532	0.6	0.6	0.2	6,745	6,586	2.7	2.6	-2.4	1,663	1,643	1.4	1.4	-1.2
(再掲)医療機器賃借料	233	231	0.3	0.3	-0.9	5,031	4,756	2.0	1.9	-5.5	1,128	1,106	1.0	0.9	-2.0
IV 損益差額 (I + II - III)	16,120	16,445	18.0	18.2	—	24,859	27,611	9.9	11.0	—	17,374	17,324	14.9	14.8	—
V 税金	—	—	—	—	—	—	—	—	—	—	—	—	—	—	—
VI 税引後の総損益差額 (IV - V)	—	—	—	—	—	—	—	—	—	—	—	—	—	—	—
施設数	87	—	—	—	—	61	—	—	—	—	1,614	—	—	—	—

一般診療所（全体(青色申告者を含む)）（集計2）

(1施設当たり損益)

	入院診療収益なし(参考)有床																			
	内科					小児科					精神科					外科				
	金額		構成比率		金額の 伸び率	金額		構成比率		金額の 伸び率	金額		構成比率		金額の 伸び率	金額		構成比率		金額の 伸び率
	前々年(度)	前年(度)	前々年(度)	前年(度)		前々年(度)	前年(度)	前々年(度)	前年(度)		前々年(度)	前年(度)	前々年(度)	前年(度)		前々年(度)	前年(度)	前々年(度)	前年(度)	
千円	千円	%	%	%	千円	千円	%	%	%	千円	千円	%	%	%	千円	千円	%	%	%	
I 医療収益	276,339	279,084	98.8	98.8	1.0	*	*	*	*	—	*	*	*	*	—	113,494	112,328	99.9	99.9	-1.0
1. 入院診療収益	0	0	0.0	0.0	—	*	*	*	*	—	*	*	*	*	—	0	0	0.0	0.0	—
保険診療収益	0	0	0.0	0.0	—	*	*	*	*	—	*	*	*	*	—	0	0	0.0	0.0	—
公害等診療収益	—	—	—	—	—	—	—	—	—	—	—	—	—	—	—	—	—	—	—	—
その他の診療収益	—	—	—	—	—	—	—	—	—	—	—	—	—	—	—	—	—	—	—	—
2. 外来診療収益	261,765	262,299	93.6	92.9	0.2	*	*	*	*	—	*	*	*	*	—	111,556	110,224	98.2	98.0	-1.2
保険診療収益	245,147	245,861	87.6	87.1	0.3	*	*	*	*	—	*	*	*	*	—	106,485	103,888	93.8	92.4	-2.4
公害等診療収益	—	—	—	—	—	—	—	—	—	—	—	—	—	—	—	—	—	—	—	—
その他の診療収益	—	—	—	—	—	—	—	—	—	—	—	—	—	—	—	—	—	—	—	—
3. その他の医療収益	—	—	—	—	—	—	—	—	—	—	—	—	—	—	—	—	—	—	—	—
II 介護収益	3,443	3,276	1.2	1.2	-4.9	*	*	*	*	—	*	*	*	*	—	83	99	0.1	0.1	19.3
1. 施設サービス収益	—	—	—	—	—	—	—	—	—	—	—	—	—	—	—	—	—	—	—	—
2. 居宅サービス収益	—	—	—	—	—	—	—	—	—	—	—	—	—	—	—	—	—	—	—	—
(再掲)短期入所療養介護分	—	—	—	—	—	—	—	—	—	—	—	—	—	—	—	—	—	—	—	—
3. その他の介護収益	—	—	—	—	—	—	—	—	—	—	—	—	—	—	—	—	—	—	—	—
III 医療・介護費用	225,307	232,405	80.5	82.3	3.2	*	*	*	*	—	*	*	*	*	—	106,566	111,498	93.8	99.2	4.6
1. 給与費	94,693	99,839	33.8	35.4	5.4	*	*	*	*	—	*	*	*	*	—	37,029	35,664	32.6	31.7	-3.7
2. 医薬品費	34,153	32,001	12.2	11.3	-6.3	*	*	*	*	—	*	*	*	*	—	35,224	33,256	31.0	29.6	-5.6
3. 材料費	34,425	36,440	12.3	12.9	5.9	*	*	*	*	—	*	*	*	*	—	1,237	922	1.1	0.8	-25.5
4. 給食用材料費	214	218	0.1	0.1	1.9	*	*	*	*	—	*	*	*	*	—	0	0	0.0	0.0	—
5. 委託費	7,822	6,688	2.8	2.4	-14.5	*	*	*	*	—	*	*	*	*	—	10,258	9,823	9.0	8.7	-4.2
6. 減価償却費	13,707	14,526	4.9	5.1	6.0	*	*	*	*	—	*	*	*	*	—	2,494	2,163	2.2	1.9	-13.3
(再掲)建物減価償却費	—	—	—	—	—	—	—	—	—	—	—	—	—	—	—	—	—	—	—	—
(再掲)医療機器減価償却費	—	—	—	—	—	—	—	—	—	—	—	—	—	—	—	—	—	—	—	—
7. その他の医療・介護費用	40,293	42,693	14.4	15.1	6.0	*	*	*	*	—	*	*	*	*	—	20,325	29,669	17.9	26.4	46.0
(再掲)設備機器賃借料	1,039	1,120	0.4	0.4	7.8	*	*	*	*	—	*	*	*	*	—	1,702	2,129	1.5	1.9	25.1
(再掲)医療機器賃借料	940	996	0.3	0.4	6.0	*	*	*	*	—	*	*	*	*	—	1,160	1,540	1.0	1.4	32.8
IV 損益差額(I+II-III)	54,475	49,955	19.5	17.7	—	*	*	*	*	—	*	*	*	*	—	7,010	930	6.2	0.8	—
V 税金	—	—	—	—	—	—	—	—	—	—	—	—	—	—	—	—	—	—	—	—
VI 税引後の総損益差額(IV-V)	—	—	—	—	—	—	—	—	—	—	—	—	—	—	—	—	—	—	—	—
施設数	10	—	—	—	—	*	—	—	—	—	*	—	—	—	—	3	—	—	—	—

一般診療所（全体(青色申告者を含む)）（集計2）

(1施設当たり損益)

	入院診療収益なし(参考)有床																			
	整形外科					産婦人科					眼科					耳鼻咽喉科				
	金額		構成比率		金額の伸び率	金額		構成比率		金額の伸び率	金額		構成比率		金額の伸び率	金額		構成比率		金額の伸び率
	前々年(度)	前年(度)	前々年(度)	前年(度)		前々年(度)	前年(度)	前々年(度)	前年(度)		前々年(度)	前年(度)	前々年(度)	前年(度)		前々年(度)	前年(度)	前々年(度)	前年(度)	
千円	千円	%	%	%	千円	千円	%	%	%	千円	千円	%	%	%	千円	千円	%	%	%	
I 医業収益	199,673	202,940	96.7	97.5	1.6	167,064	157,810	100.0	100.0	-5.5	236,606	220,860	100.0	100.0	-6.7	—	—	—	—	—
1. 入院診療収益	0	0	0.0	0.0	—	0	0	0.0	0.0	—	0	0	0.0	0.0	—	—	—	—	—	—
保険診療収益	0	0	0.0	0.0	—	0	0	0.0	0.0	—	0	0	0.0	0.0	—	—	—	—	—	—
公害等診療収益	—	—	—	—	—	—	—	—	—	—	—	—	—	—	—	—	—	—	—	—
その他の診療収益	—	—	—	—	—	—	—	—	—	—	—	—	—	—	—	—	—	—	—	—
2. 外来診療収益	197,839	200,889	95.9	96.5	1.5	158,634	149,259	95.0	94.6	-5.9	222,376	219,668	94.0	99.5	-1.2	—	—	—	—	—
保険診療収益	179,856	181,663	87.1	87.3	1.0	87,458	82,986	52.4	52.6	-5.1	220,487	213,713	93.2	96.8	-3.1	—	—	—	—	—
公害等診療収益	—	—	—	—	—	—	—	—	—	—	—	—	—	—	—	—	—	—	—	—
その他の診療収益	—	—	—	—	—	—	—	—	—	—	—	—	—	—	—	—	—	—	—	—
3. その他の医業収益	—	—	—	—	—	—	—	—	—	—	—	—	—	—	—	—	—	—	—	—
II 介護収益	6,726	5,171	3.3	2.5	-23.1	0	0	0.0	0.0	—	0	0	0.0	0.0	—	—	—	—	—	—
1. 施設サービス収益	—	—	—	—	—	—	—	—	—	—	—	—	—	—	—	—	—	—	—	—
2. 居宅サービス収益	—	—	—	—	—	—	—	—	—	—	—	—	—	—	—	—	—	—	—	—
(再掲)短期入所療養介護分	—	—	—	—	—	—	—	—	—	—	—	—	—	—	—	—	—	—	—	—
3. その他の介護収益	—	—	—	—	—	—	—	—	—	—	—	—	—	—	—	—	—	—	—	—
III 医業・介護費用	198,863	201,181	96.3	96.7	1.2	158,800	155,158	95.1	98.3	-2.3	199,493	178,336	84.3	80.7	-10.6	—	—	—	—	—
1. 給与費	94,984	96,933	46.0	46.6	2.1	73,809	73,395	44.2	46.5	-0.6	87,989	89,050	37.2	40.3	1.2	—	—	—	—	—
2. 医薬品費	21,224	18,633	10.3	9.0	-12.2	23,629	22,464	14.1	14.2	-4.9	12,752	13,548	5.4	6.1	6.2	—	—	—	—	—
3. 材料費	2,254	2,705	1.1	1.3	20.0	2,825	2,841	1.7	1.8	0.6	13,129	13,937	5.5	6.3	6.2	—	—	—	—	—
4. 給食用材料費	598	509	0.3	0.2	-14.9	2,822	2,825	1.7	1.8	0.1	0	0	0.0	0.0	—	—	—	—	—	—
5. 委託費	25,170	26,748	12.2	12.9	6.3	9,994	9,651	6.0	6.1	-3.4	2,468	2,456	1.0	1.1	-0.5	—	—	—	—	—
6. 減価償却費	2,991	3,562	1.4	1.7	19.1	6,886	5,743	4.1	3.6	-16.6	13,520	13,717	5.7	6.2	1.5	—	—	—	—	—
(再掲)建物減価償却費	—	—	—	—	—	—	—	—	—	—	—	—	—	—	—	—	—	—	—	—
(再掲)医療機器減価償却費	—	—	—	—	—	—	—	—	—	—	—	—	—	—	—	—	—	—	—	—
7. その他の医業・介護費用	51,642	52,090	25.0	25.0	0.9	38,834	38,240	23.2	24.2	-1.5	69,634	45,628	29.4	20.7	-34.5	—	—	—	—	—
(再掲)設備機器賃借料	3,530	4,308	1.7	2.1	22.0	3,207	3,279	1.9	2.1	2.2	3,713	4,545	1.6	2.1	22.4	—	—	—	—	—
(再掲)医療機器賃借料	3,530	4,308	1.7	2.1	22.0	635	610	0.4	0.4	-3.9	3,713	4,545	1.6	2.1	22.4	—	—	—	—	—
IV 損益差額(I+II-III)	7,536	6,931	3.7	3.3	—	8,264	2,652	4.9	1.7	—	37,114	42,524	15.7	19.3	—	—	—	—	—	—
V 税金	—	—	—	—	—	—	—	—	—	—	—	—	—	—	—	—	—	—	—	—
VI 税引後の総損益差額(IV-V)	—	—	—	—	—	—	—	—	—	—	—	—	—	—	—	—	—	—	—	—
施設数	4	—	—	—	—	11	—	—	—	—	3	—	—	—	—	0	—	—	—	—

一般診療所（全体(青色申告者を含む)）（集計2）

(1施設当たり損益)

	入院診療収益なし(参考)有床														
	皮膚科					その他					全体				
	金額		構成比率		金額の 伸び率	金額		構成比率		金額の 伸び率	金額		構成比率		金額の 伸び率
	前々年(度)	前年(度)	前々年(度)	前年(度)		前々年(度)	前年(度)	前々年(度)	前年(度)		前々年(度)	前年(度)	前々年(度)	前年(度)	
千円	千円	%	%	%	千円	千円	%	%	%	千円	千円	%	%	%	
I 医業収益	-	-	-	-	-	*	*	*	*	-	209,450	205,686	99.2	99.3	-1.8
1. 入院診療収益	-	-	-	-	-	*	*	*	*	-	0	0	0.0	0.0	-
保険診療収益	-	-	-	-	-	*	*	*	*	-	0	0	0.0	0.0	-
公害等診療収益	-	-	-	-	-	-	-	-	-	-	-	-	-	-	-
その他の診療収益	-	-	-	-	-	-	-	-	-	-	-	-	-	-	-
2. 外来診療収益	-	-	-	-	-	*	*	*	*	-	201,254	197,901	95.3	95.5	-1.7
保険診療収益	-	-	-	-	-	*	*	*	*	-	170,620	168,319	80.8	81.2	-1.3
公害等診療収益	-	-	-	-	-	-	-	-	-	-	-	-	-	-	-
その他の診療収益	-	-	-	-	-	-	-	-	-	-	-	-	-	-	-
3. その他の医業収益	-	-	-	-	-	-	-	-	-	-	-	-	-	-	-
II 介護収益	-	-	-	-	-	*	*	*	*	-	1,711	1,493	0.8	0.7	-12.7
1. 施設サービス収益	-	-	-	-	-	-	-	-	-	-	-	-	-	-	-
2. 居宅サービス収益	-	-	-	-	-	-	-	-	-	-	-	-	-	-	-
(再掲)短期入所療養介護分	-	-	-	-	-	-	-	-	-	-	-	-	-	-	-
3. その他の介護収益	-	-	-	-	-	-	-	-	-	-	-	-	-	-	-
III 医業・介護費用	-	-	-	-	-	*	*	*	*	-	187,085	186,786	88.6	90.2	-0.2
1. 給与費	-	-	-	-	-	*	*	*	*	-	84,647	86,878	40.1	41.9	2.6
2. 医薬品費	-	-	-	-	-	*	*	*	*	-	26,682	24,922	12.6	12.0	-6.6
3. 材料費	-	-	-	-	-	*	*	*	*	-	14,325	15,112	6.8	7.3	5.5
4. 給食用材料費	-	-	-	-	-	*	*	*	*	-	1,071	1,063	0.5	0.5	-0.7
5. 委託費	-	-	-	-	-	*	*	*	*	-	9,778	9,404	4.6	4.5	-3.8
6. 減価償却費	-	-	-	-	-	*	*	*	*	-	9,136	8,839	4.3	4.3	-3.3
(再掲)建物減価償却費	-	-	-	-	-	-	-	-	-	-	-	-	-	-	-
(再掲)医療機器減価償却費	-	-	-	-	-	-	-	-	-	-	-	-	-	-	-
7. その他の医業・介護費用	-	-	-	-	-	*	*	*	*	-	41,445	40,568	19.6	19.6	-2.1
(再掲)設備機器賃借料	-	-	-	-	-	*	*	*	*	-	2,281	2,585	1.1	1.2	13.3
(再掲)医療機器賃借料	-	-	-	-	-	*	*	*	*	-	1,330	1,546	0.6	0.7	16.2
IV 損益差額(I+II-III)	-	-	-	-	-	*	*	*	*	-	24,076	20,392	11.4	9.8	-
V 税金	-	-	-	-	-	-	-	-	-	-	-	-	-	-	-
VI 税引後の総損益差額(IV-V)	-	-	-	-	-	-	-	-	-	-	-	-	-	-	-
施設数	0	-	-	-	-	*	-	-	-	-	36	-	-	-	-

一般診療所（全体(青色申告者を含む)）（集計2）

（1施設当たり損益）

	全体																			
	内科					小児科					精神科					外科				
	金額		構成比率		金額の伸比率	金額		構成比率		金額の伸比率	金額		構成比率		金額の伸比率	金額		構成比率		金額の伸比率
	前々年(度)	前年(度)	前々年(度)	前年(度)		前々年(度)	前年(度)	前々年(度)	前年(度)		前々年(度)	前年(度)	前々年(度)	前年(度)		前々年(度)	前年(度)	前々年(度)	前年(度)	
千円	千円	%	%	%	千円	千円	%	%	%	千円	千円	%	%	%	千円	千円	%	%	%	
I 医業収益	110,191	110,203	97.3	97.3	0.0	113,934	115,173	100.0	100.0	1.1	84,846	86,219	100.0	100.0	1.6	125,389	125,185	96.0	96.2	-0.2
1. 入院診療収益	3,177	3,098	2.8	2.7	-2.5	902	848	0.8	0.7	-6.0	5,890	5,745	6.9	6.7	-2.5	12,635	12,236	9.7	9.4	-3.2
保険診療収益	3,028	2,958	2.7	2.6	-2.3	902	848	0.8	0.7	-6.0	5,890	5,745	6.9	6.7	-2.5	11,915	11,556	9.1	8.9	-3.0
公害等診療収益	—	—	—	—	—	—	—	—	—	—	—	—	—	—	—	—	—	—	—	—
その他の診療収益	—	—	—	—	—	—	—	—	—	—	—	—	—	—	—	—	—	—	—	—
2. 外来診療収益	100,076	99,967	88.4	88.2	-0.1	98,968	100,300	86.9	87.1	1.3	75,526	75,932	89.0	88.1	0.5	108,718	108,438	83.2	83.3	-0.3
保険診療収益	94,868	94,743	83.8	83.6	-0.1	79,673	80,959	69.9	70.3	1.6	74,189	74,559	87.4	86.5	0.5	91,908	90,927	70.4	69.8	-1.1
公害等診療収益	—	—	—	—	—	—	—	—	—	—	—	—	—	—	—	—	—	—	—	—
その他の診療収益	—	—	—	—	—	—	—	—	—	—	—	—	—	—	—	—	—	—	—	—
3. その他の医業収益	—	—	—	—	—	—	—	—	—	—	—	—	—	—	—	—	—	—	—	—
II 介護収益	3,016	3,094	2.7	2.7	2.6	0	0	0.0	0.0	—	0	0	0.0	0.0	—	5,241	4,992	4.0	3.8	-4.8
1. 施設サービス収益	—	—	—	—	—	—	—	—	—	—	—	—	—	—	—	—	—	—	—	—
2. 居宅サービス収益	—	—	—	—	—	—	—	—	—	—	—	—	—	—	—	—	—	—	—	—
(再掲)短期入所療養介護分	—	—	—	—	—	—	—	—	—	—	—	—	—	—	—	—	—	—	—	—
3. その他の介護収益	—	—	—	—	—	—	—	—	—	—	—	—	—	—	—	—	—	—	—	—
III 医業・介護費用	97,603	97,498	86.2	86.1	-0.1	96,368	97,674	84.6	84.8	1.4	67,218	70,911	79.2	82.2	5.5	118,172	119,654	90.5	91.9	1.3
1. 給与費	46,472	47,089	41.1	41.6	1.3	43,340	43,815	38.0	38.0	1.1	38,104	40,055	44.9	46.5	5.1	55,916	57,212	42.8	43.9	2.3
2. 医薬品費	18,740	18,225	16.6	16.1	-2.7	27,361	27,284	24.0	23.7	-0.3	10,821	11,423	12.8	13.2	5.6	20,612	20,082	15.8	15.4	-2.6
3. 材料費	2,981	3,115	2.6	2.7	4.5	1,147	1,092	1.0	0.9	-4.8	376	385	0.4	0.4	2.4	2,696	2,668	2.1	2.0	-1.0
4. 給食用材料費	323	329	0.3	0.3	1.9	39	40	0.0	0.0	2.6	202	205	0.2	0.2	1.5	669	636	0.5	0.5	-4.9
5. 委託費	4,623	4,610	4.1	4.1	-0.3	2,891	2,953	2.5	2.6	2.1	1,449	1,433	1.7	1.7	-1.1	4,808	4,896	3.7	3.8	1.8
6. 減価償却費	4,309	4,258	3.8	3.8	-1.2	3,011	2,972	2.6	2.6	-1.3	2,536	2,502	3.0	2.9	-1.3	6,001	5,742	4.6	4.4	-4.3
(再掲)建物減価償却費	—	—	—	—	—	—	—	—	—	—	—	—	—	—	—	—	—	—	—	—
(再掲)医療機器減価償却費	—	—	—	—	—	—	—	—	—	—	—	—	—	—	—	—	—	—	—	—
7. その他の医業・介護費用	20,154	19,871	17.8	17.5	-1.4	18,580	19,517	16.3	16.9	5.0	13,730	14,909	16.2	17.3	8.6	27,470	28,417	21.0	21.8	3.4
(再掲)設備機器賃借料	1,651	1,650	1.5	1.5	-0.1	1,067	1,003	0.9	0.9	-6.0	349	385	0.4	0.4	10.3	2,553	2,544	2.0	2.0	-0.4
(再掲)医療機器賃借料	1,204	1,196	1.1	1.1	-0.7	419	374	0.4	0.3	-10.7	159	174	0.2	0.2	9.4	1,546	1,538	1.2	1.2	-0.5
IV 損益差額（I + II - III）	15,605	15,799	13.8	13.9	—	17,566	17,499	15.4	15.2	—	17,628	15,309	20.8	17.8	—	12,457	10,523	9.5	8.1	—
V 税金	—	—	—	—	—	—	—	—	—	—	—	—	—	—	—	—	—	—	—	—
VI 税引後の総損益差額（IV - V）	—	—	—	—	—	—	—	—	—	—	—	—	—	—	—	—	—	—	—	—
施設数	851	—	—	—	—	104	—	—	—	—	61	—	—	—	97	—	—	—	—	—

一般診療所（全体(青色申告者を含む)）（集計2）

(1施設当たり損益)

	全体																			
	整形外科					産婦人科					眼科					耳鼻咽喉科				
	金額		構成比率		金額の伸び率	金額		構成比率		金額の伸び率	金額		構成比率		金額の伸び率	金額		構成比率		金額の伸び率
	前々年(度)	前年(度)	前々年(度)	前年(度)		前々年(度)	前年(度)	前々年(度)	前年(度)		前々年(度)	前年(度)	前々年(度)	前年(度)		前々年(度)	前年(度)	前々年(度)	前年(度)	
千円	千円	%	%	%	千円	千円	%	%	%	千円	千円	%	%	%	千円	千円	%	%	%	
I 医業収益	160,855	161,854	93.8	93.6	0.6	219,468	220,602	99.9	99.9	0.5	139,371	138,622	100.0	100.0	-0.5	89,896	90,170	99.1	99.0	0.3
1. 入院診療収益	9,352	8,905	5.5	5.2	-4.8	80,631	80,208	36.7	36.3	-0.5	3,585	3,372	2.6	2.4	-5.9	2,391	2,357	2.6	2.6	-1.4
保険診療収益	8,278	8,122	4.8	4.7	-1.9	34,676	35,763	15.8	16.2	3.1	3,465	3,249	2.5	2.3	-6.2	2,391	2,357	2.6	2.6	-1.4
公害等診療収益	-	-	-	-	-	-	-	-	-	-	-	-	-	-	-	-	-	-	-	-
その他の診療収益	-	-	-	-	-	-	-	-	-	-	-	-	-	-	-	-	-	-	-	-
2. 外来診療収益	148,659	150,319	86.7	87.0	1.1	112,088	112,425	51.0	50.9	0.3	132,963	132,797	95.4	95.8	-0.1	86,720	87,159	95.6	95.7	0.5
保険診療収益	131,729	132,980	76.8	76.9	0.9	70,103	70,605	31.9	32.0	0.7	131,745	131,110	94.5	94.6	-0.5	85,724	86,068	94.5	94.5	0.4
公害等診療収益	-	-	-	-	-	-	-	-	-	-	-	-	-	-	-	-	-	-	-	-
その他の診療収益	-	-	-	-	-	-	-	-	-	-	-	-	-	-	-	-	-	-	-	-
3. その他の医業収益	-	-	-	-	-	-	-	-	-	-	-	-	-	-	-	-	-	-	-	-
II 介護収益	10,664	11,006	6.2	6.4	3.2	177	181	0.1	0.1	2.3	0	0	0.0	0.0	-	786	881	0.9	1.0	12.1
1. 施設サービス収益	-	-	-	-	-	-	-	-	-	-	-	-	-	-	-	-	-	-	-	-
2. 居宅サービス収益	-	-	-	-	-	-	-	-	-	-	-	-	-	-	-	-	-	-	-	-
(再掲)短期入所療養介護分	-	-	-	-	-	-	-	-	-	-	-	-	-	-	-	-	-	-	-	-
3. その他の介護収益	-	-	-	-	-	-	-	-	-	-	-	-	-	-	-	-	-	-	-	-
III 医業・介護費用	151,434	152,979	88.3	88.5	1.0	194,367	198,088	88.5	89.7	1.9	114,553	113,487	82.2	81.9	-0.9	70,852	72,101	78.1	79.2	1.8
1. 給与費	79,828	82,260	46.5	47.6	3.0	105,364	107,724	48.0	48.8	2.2	57,805	58,125	41.5	41.9	0.6	40,346	41,227	44.5	45.3	2.2
2. 医薬品費	22,858	22,520	13.3	13.0	-1.5	18,189	18,851	8.3	8.5	3.6	11,810	11,750	8.5	8.5	-0.5	5,858	5,969	6.5	6.6	1.9
3. 材料費	4,157	4,417	2.4	2.6	6.3	5,196	5,426	2.4	2.5	4.4	6,742	7,055	4.8	5.1	4.6	1,441	1,472	1.6	1.6	2.2
4. 給食用材料費	1,190	1,206	0.7	0.7	1.3	3,523	3,557	1.6	1.6	1.0	56	55	0.0	0.0	-1.8	82	101	0.1	0.1	23.2
5. 委託費	4,600	4,618	2.7	2.7	0.4	12,982	12,924	5.9	5.9	-0.4	4,279	4,342	3.1	3.1	1.5	2,065	2,045	2.3	2.2	-1.0
6. 減価償却費	6,594	6,514	3.8	3.8	-1.2	7,483	7,242	3.4	3.3	-3.2	6,551	6,119	4.7	4.4	-6.6	3,379	3,364	3.7	3.7	-0.4
(再掲)建物減価償却費	-	-	-	-	-	-	-	-	-	-	-	-	-	-	-	-	-	-	-	-
(再掲)医療機器減価償却費	-	-	-	-	-	-	-	-	-	-	-	-	-	-	-	-	-	-	-	-
7. その他の医業・介護費用	32,208	31,444	18.8	18.2	-2.4	41,630	42,364	19.0	19.2	1.8	27,310	26,041	19.6	18.8	-4.6	17,680	17,923	19.5	19.7	1.4
(再掲)設備機器賃借料	1,924	1,794	1.1	1.0	-6.8	2,012	1,881	0.9	0.9	-6.5	2,438	2,355	1.7	1.7	-3.4	1,015	1,042	1.1	1.1	2.7
(再掲)医療機器賃借料	1,412	1,300	0.8	0.8	-7.9	1,191	1,041	0.5	0.5	-12.6	1,769	1,748	1.3	1.3	-1.2	664	666	0.7	0.7	0.3
IV 損益差額(I+II-III)	20,085	19,881	11.7	11.5	-	25,278	22,695	11.5	10.3	-	24,818	25,135	17.8	18.1	-	19,830	18,949	21.9	20.8	-
V 税金	-	-	-	-	-	-	-	-	-	-	-	-	-	-	-	-	-	-	-	-
VI 税引後の総損益差額(IV-V)	-	-	-	-	-	-	-	-	-	-	-	-	-	-	-	-	-	-	-	-
施設数	146	-	-	-	-	63	-	-	-	-	147	-	-	-	-	109	-	-	-	-

一般診療所（全体(青色申告者を含む)）（集計2）

（1施設当たり損益）

	全体														
	皮膚科					その他					全体				
	金額		構成比率		金額の 伸び率	金額		構成比率		金額の 伸び率	金額		構成比率		金額の 伸び率
	前々年(度)	前年(度)	前々年(度)	前年(度)		前々年(度)	前年(度)	前々年(度)	前年(度)		前々年(度)	前年(度)	前々年(度)	前年(度)	
千円	千円	%	%	%	千円	千円	%	%	%	千円	千円	%	%	%	
I 医療収益	89,915	90,505	100.0	100.0	0.7	259,111	260,360	99.8	99.8	0.5	125,099	125,379	97.9	97.8	0.2
1. 入院診療収益	4,081	4,216	4.5	4.7	3.3	9,009	9,515	3.5	3.6	5.6	7,261	7,148	5.7	5.6	-1.6
保険診療収益	3,649	3,695	4.1	4.1	1.3	8,533	9,025	3.3	3.5	5.8	5,345	5,311	4.2	4.1	-0.6
公害等診療収益	—	—	—	—	—	—	—	—	—	—	—	—	—	—	—
その他の診療収益	—	—	—	—	—	—	—	—	—	—	—	—	—	—	—
2. 外来診療収益	84,081	84,820	93.5	93.7	0.9	240,793	241,225	92.7	92.5	0.2	111,287	111,534	87.1	87.0	0.2
保険診療収益	76,902	77,454	85.5	85.6	0.7	234,750	235,369	90.4	90.2	0.3	102,880	103,000	80.5	80.4	0.1
公害等診療収益	—	—	—	—	—	—	—	—	—	—	—	—	—	—	—
その他の診療収益	—	—	—	—	—	—	—	—	—	—	—	—	—	—	—
3. その他の医療収益	—	—	—	—	—	—	—	—	—	—	—	—	—	—	—
II 介護収益	2	2	0.0	0.0	0.0	515	500	0.2	0.2	-2.9	2,734	2,792	2.1	2.2	2.1
1. 施設サービス収益	—	—	—	—	—	—	—	—	—	—	—	—	—	—	—
2. 居宅サービス収益	—	—	—	—	—	—	—	—	—	—	—	—	—	—	—
(再掲)短期入所療養介護分	—	—	—	—	—	—	—	—	—	—	—	—	—	—	—
3. その他の介護収益	—	—	—	—	—	—	—	—	—	—	—	—	—	—	—
III 医療・介護費用	73,247	73,333	81.5	81.0	0.1	234,743	234,753	90.4	90.0	0.0	109,996	110,491	86.0	86.2	0.5
1. 給与費	37,518	37,887	41.7	41.9	1.0	102,627	104,138	39.5	39.9	1.5	53,958	54,883	42.2	42.8	1.7
2. 医薬品費	11,828	11,909	13.2	13.2	0.7	42,306	38,516	16.3	14.8	-9.0	18,669	18,244	14.6	14.2	-2.3
3. 材料費	1,506	1,488	1.7	1.6	-1.2	17,938	18,107	6.9	6.9	0.9	3,730	3,856	2.9	3.0	3.4
4. 給食用材料費	42	28	0.0	0.0	-33.3	338	323	0.1	0.1	-4.4	458	461	0.4	0.4	0.7
5. 委託費	3,812	3,354	4.2	3.7	-12.0	11,189	11,480	4.3	4.4	2.6	4,770	4,764	3.7	3.7	-0.1
6. 減価償却費	3,067	3,224	3.4	3.6	5.1	11,685	10,904	4.5	4.2	-6.7	4,953	4,832	3.9	3.8	-2.4
(再掲)建物減価償却費	—	—	—	—	—	—	—	—	—	—	—	—	—	—	—
(再掲)医療機器減価償却費	—	—	—	—	—	—	—	—	—	—	—	—	—	—	—
7. その他の医療・介護費用	15,475	15,444	17.2	17.1	-0.2	48,660	51,285	18.7	19.7	5.4	23,458	23,451	18.4	18.3	0.0
(再掲)設備機器賃借料	536	538	0.6	0.6	0.4	5,670	5,549	2.2	2.1	-2.1	1,798	1,768	1.4	1.4	-1.7
(再掲)医療機器賃借料	252	250	0.3	0.3	-0.8	4,161	3,959	1.6	1.5	-4.9	1,248	1,216	1.0	0.9	-2.6
IV 損益差額(I+II-III)	16,670	17,173	18.5	19.0	—	24,882	26,107	9.6	10.0	—	17,837	17,679	14.0	13.8	—
V 税金	—	—	—	—	—	—	—	—	—	—	—	—	—	—	—
VI 税引後の総損益差額(IV-V)	—	—	—	—	—	—	—	—	—	—	—	—	—	—	—
施設数	91	—	—	—	—	75	—	—	—	—	1,744	—	—	—	—

(2) 在宅療養支援診療所の損益状況

在宅療養支援診療所（個人(青色申告者を含む)）（集計2）

(1施設当たり損益)

	入院診療収益あり					入院診療収益なし										全体				
	金額		構成比率		金額の伸び率	金額		構成比率		金額の伸び率	(参考)有床					金額		構成比率		金額の伸び率
	前々年(度)	前年(度)	前々年(度)	前年(度)		前々年(度)	前年(度)	前々年(度)	前年(度)		前々年(度)	前年(度)	前々年(度)	前年(度)	前々年(度)	前年(度)	前々年(度)	前年(度)	前々年(度)	
	千円	千円	%	%	%	千円	千円	%	%	%	千円	千円	%	%	%	千円	千円	%	%	%
I 医療収益	180,909	177,426	96.7	95.0	-1.9	83,452	82,918	99.6	99.6	-0.6	-	-	-	-	-	89,878	89,150	99.2	99.0	-0.8
1. 入院診療収益	82,062	81,189	43.9	43.5	-1.1	0	0	0.0	0.0	-	-	-	-	-	-	5,411	5,353	6.0	5.9	-1.1
保険診療収益	77,275	77,256	41.3	41.4	0.0	0	0	0.0	0.0	-	-	-	-	-	-	5,095	5,094	5.6	5.7	0.0
公害等診療収益	-	-	-	-	-	-	-	-	-	-	-	-	-	-	-	-	-	-	-	-
その他の診療収益	-	-	-	-	-	-	-	-	-	-	-	-	-	-	-	-	-	-	-	-
2. 外来診療収益	90,376	89,131	48.3	47.7	-1.4	80,622	80,001	96.3	96.1	-0.8	-	-	-	-	-	81,265	80,603	89.7	89.5	-0.8
保険診療収益	90,059	88,803	48.1	47.6	-1.4	76,469	75,790	91.3	91.1	-0.9	-	-	-	-	-	77,365	76,648	85.4	85.1	-0.9
公害等診療収益	-	-	-	-	-	-	-	-	-	-	-	-	-	-	-	-	-	-	-	-
その他の診療収益	-	-	-	-	-	-	-	-	-	-	-	-	-	-	-	-	-	-	-	-
3. その他の医療収益	-	-	-	-	-	-	-	-	-	-	-	-	-	-	-	-	-	-	-	-
II 介護収益	6,212	9,315	3.3	5.0	50.0	298	309	0.4	0.4	3.7	-	-	-	-	-	688	903	0.8	1.0	31.3
1. 施設サービス収益	-	-	-	-	-	-	-	-	-	-	-	-	-	-	-	-	-	-	-	-
2. 居宅サービス収益 (再掲)短期入所療養介護分	-	-	-	-	-	-	-	-	-	-	-	-	-	-	-	-	-	-	-	-
3. その他の介護収益	-	-	-	-	-	-	-	-	-	-	-	-	-	-	-	-	-	-	-	-
III 医療・介護費用	150,422	150,674	80.4	80.7	0.2	56,317	55,924	67.2	67.2	-0.7	-	-	-	-	-	62,522	62,171	69.0	69.0	-0.6
1. 給与費	59,583	63,388	31.8	33.9	6.4	20,147	20,316	24.1	24.4	0.8	-	-	-	-	-	22,747	23,156	25.1	25.7	1.8
2. 医薬品費	36,523	35,775	19.5	19.2	-2.0	13,847	13,302	16.5	16.0	-3.9	-	-	-	-	-	15,342	14,784	16.9	16.4	-3.6
3. 材料費	8,326	6,926	4.4	3.7	-16.8	2,138	2,229	2.6	2.7	4.3	-	-	-	-	-	2,546	2,539	2.8	2.8	-0.3
4. 給食用材料費	3,593	3,486	1.9	1.9	-3.0	4	4	0.0	0.0	0.0	-	-	-	-	-	241	233	0.3	0.3	-3.3
5. 委託費	3,208	3,319	1.7	1.8	3.5	2,861	2,966	3.4	3.6	3.7	-	-	-	-	-	2,884	2,989	3.2	3.3	3.6
6. 減価償却費	10,106	9,258	5.4	5.0	-8.4	3,444	3,358	4.1	4.0	-2.5	-	-	-	-	-	3,884	3,747	4.3	4.2	-3.5
(再掲)建物減価償却費	-	-	-	-	-	-	-	-	-	-	-	-	-	-	-	-	-	-	-	-
(再掲)医療機器減価償却費	-	-	-	-	-	-	-	-	-	-	-	-	-	-	-	-	-	-	-	-
7. その他の医療・介護費用	29,084	28,521	15.5	15.3	-1.9	13,876	13,750	16.6	16.5	-0.9	-	-	-	-	-	14,879	14,724	16.4	16.4	-1.0
(再掲)設備機器賃借料	4,989	4,915	2.7	2.6	-1.5	1,533	1,464	1.8	1.8	-4.5	-	-	-	-	-	1,761	1,692	1.9	1.9	-3.9
(再掲)医療機器賃借料	4,989	4,915	2.7	2.6	-1.5	1,165	1,090	1.4	1.3	-6.4	-	-	-	-	-	1,417	1,342	1.6	1.5	-5.3
IV 損益差額(I+II-III)	36,699	36,066	19.6	19.3	-	27,433	27,304	32.8	32.8	-	-	-	-	-	-	28,044	27,882	31.0	31.0	-
V 税金	-	-	-	-	-	-	-	-	-	-	-	-	-	-	-	-	-	-	-	-
VI 税引後の総損益差額(IV-V)	-	-	-	-	-	-	-	-	-	-	-	-	-	-	-	-	-	-	-	-
施設数	6	-	-	-	-	85	-	-	-	-	0	-	-	-	91	-	-	-	-	-

(注) 個人立の一般診療所の損益差額からは、開設者の報酬となる部分以外に、建物、設備について現存物の価値以上の改善を行うための内部資金に充てられることが考えられる。

(再掲) 在宅療養支援診療所 (医療法人) (集計2)

(1施設当たり損益)

	入院診療収益あり					入院診療収益なし										全体				
	金額		構成比率		金額の伸び率	金額		構成比率		金額の伸び率	(参考) 有床					金額		構成比率		金額の伸び率
	前々年(度)	前年(度)	前々年(度)	前年(度)		前々年(度)	前年(度)	前々年(度)	前年(度)		金額		構成比率		金額の伸び率	前々年(度)	前年(度)	前々年(度)	前年(度)	
	千円	千円	%	%	%	千円	千円	%	%	%	千円	千円	%	%		%	千円	千円	%	%
I 医療収益	289,277	287,351	79.3	79.5	-0.7	129,870	130,929	96.4	96.3	0.8	*	*	*	*	*	152,942	153,569	91.0	91.1	0.4
1. 入院診療収益	92,871	90,371	25.5	25.0	-2.7	0	0	0.0	0.0	—	*	*	*	*	*	13,442	13,080	8.0	7.8	-2.7
保険診療収益	88,209	85,546	24.2	23.7	-3.0	0	0	0.0	0.0	—	*	*	*	*	*	12,767	12,382	7.6	7.3	-3.0
公害等診療収益	111	223	0.0	0.1	100.9	0	0	0.0	0.0	—	*	*	*	*	*	16	32	0.0	0.0	100.0
その他の診療収益	4,551	4,601	1.2	1.3	1.1	0	0	0.0	0.0	—	*	*	*	*	*	659	666	0.4	0.4	1.1
2. 外来診療収益	183,288	184,573	50.2	51.1	0.7	122,321	123,119	90.8	90.6	0.7	*	*	*	*	*	131,145	132,014	78.0	78.3	0.7
保険診療収益	172,990	174,481	47.4	48.3	0.9	114,729	115,426	85.1	84.9	-0.6	*	*	*	*	*	123,161	123,973	73.3	73.6	0.7
公害等診療収益	646	687	0.2	0.2	6.3	1,068	917	0.8	0.7	-14.1	*	*	*	*	*	1,007	884	0.6	0.5	-12.2
その他の診療収益	9,651	9,405	2.6	2.6	-2.5	6,524	6,776	4.8	5.0	3.9	*	*	*	*	*	6,976	7,156	4.2	4.2	2.6
3. その他の医療収益	13,118	12,407	3.6	3.4	-5.4	7,550	7,810	5.6	5.7	3.4	*	*	*	*	*	8,355	8,475	5.0	5.0	1.4
II 介護収益	75,537	74,091	20.7	20.5	-1.9	4,885	4,985	3.6	3.7	2.0	*	*	*	*	*	15,111	14,987	9.0	8.9	-0.8
1. 施設サービス収益	37,791	38,652	10.4	10.7	2.3	0	0	0.0	0.0	—	*	*	*	*	*	5,470	5,594	3.3	3.3	2.3
2. 居宅サービス収益	36,917	34,490	10.1	9.5	-6.6	4,390	4,522	3.3	3.3	3.0	*	*	*	*	*	9,098	8,859	5.4	5.3	-2.6
(再掲)短期入所療養介護分	5,630	4,960	1.5	1.4	-11.9	0	0	0.0	0.0	—	*	*	*	*	*	815	718	0.5	0.4	-11.9
3. その他の介護収益	830	949	0.2	0.3	14.3	494	463	0.4	0.3	-6.3	*	*	*	*	*	543	533	0.3	0.3	-1.8
III 医療・介護費用	326,822	331,260	89.6	91.6	1.4	128,379	130,780	95.3	96.2	1.9	*	*	*	*	*	157,101	159,797	93.5	94.8	1.7
1. 給与費	184,825	187,156	50.7	51.8	1.3	70,637	71,801	52.4	52.8	1.6	*	*	*	*	*	87,164	88,497	51.9	52.5	1.5
2. 医薬品費	33,264	33,274	9.1	9.2	0.0	18,685	19,137	13.9	14.1	2.4	*	*	*	*	*	20,795	21,183	12.4	12.6	1.9
3. 材料費	7,139	7,725	2.0	2.1	8.2	2,661	2,762	2.0	2.0	3.8	*	*	*	*	*	3,309	3,480	2.0	2.1	5.2
4. 給食用材料費	8,895	8,984	2.4	2.5	1.0	170	172	0.1	0.1	1.2	*	*	*	*	*	1,432	1,448	0.9	0.9	1.1
5. 委託費	13,366	13,837	3.7	3.8	3.5	5,582	5,480	4.1	4.0	-1.8	*	*	*	*	*	6,709	6,689	4.0	4.0	-0.3
6. 減価償却費	17,465	16,146	4.8	4.5	-7.6	4,637	4,782	3.4	3.5	3.1	*	*	*	*	*	6,493	6,426	3.9	3.8	-1.0
(再掲)建物減価償却費	4,696	4,913	1.3	1.4	4.6	955	940	0.7	0.7	-1.6	*	*	*	*	*	1,497	1,515	0.9	0.9	1.2
(再掲)医療機器減価償却費	2,316	1,997	0.6	0.6	-13.8	1,341	1,329	1.0	1.0	-0.9	*	*	*	*	*	1,482	1,426	0.9	0.8	-3.8
7. その他の医療・介護費用	61,868	64,138	17.0	17.7	3.7	26,007	26,647	19.3	19.6	2.5	*	*	*	*	*	31,198	32,073	18.6	19.0	2.8
(再掲)設備機器賃借料	4,064	4,023	1.1	1.1	-1.0	1,958	1,920	1.5	1.4	-1.9	*	*	*	*	*	2,263	2,224	1.3	1.3	-1.7
(再掲)医療機器賃借料	3,070	3,043	0.8	0.8	-0.9	1,418	1,340	1.1	1.0	-5.5	*	*	*	*	*	1,657	1,587	1.0	0.9	-4.2
IV 損益差額(I+II-III)	37,992	30,182	10.4	8.4	—	6,376	5,133	4.7	3.8	—	*	*	*	*	*	10,952	8,759	6.5	5.2	—
V 税金	3,727	2,148	1.0	0.6	-42.4	1,421	1,164	1.1	0.9	-18.1	*	*	*	*	*	1,755	1,307	1.0	0.8	-25.5
VI 税引後の総損益差額(IV-V)	34,265	28,033	9.4	7.8	—	4,954	3,969	3.7	2.9	—	*	*	*	*	*	9,197	7,452	5.5	4.4	—
施設数	22	—	—	—	—	130	—	—	—	—	*	—	—	—	—	152	—	—	—	—

(再掲) 在宅療養支援診療所 (その他) (集計2)

(1施設当たり損益)

	入院診療収益あり					入院診療収益なし										全体				
	金額		構成比率		金額の伸び率	金額		構成比率		金額の伸び率	(参考) 有床					金額		構成比率		金額の伸び率
	前々年(度)	前年(度)	前々年(度)	前年(度)		前々年(度)	前年(度)	前々年(度)	前年(度)		前々年(度)	前年(度)	前々年(度)	前年(度)	前々年(度)	前年(度)	前々年(度)	前年(度)		
	千円	千円	%	%	%	千円	千円	%	%	%	千円	千円	%	%	%	千円	千円	%	%	%
I 医業収益	*	*	*	*	—	136,812	134,958	97.6	91.5	-1.4	*	*	*	*	*	151,846	149,509	93.1	88.4	-1.5
1. 入院診療収益	*	*	*	*	—	0	0	0.0	0.0	—	*	*	*	*	—	16,474	16,499	10.1	9.8	0.2
保険診療収益	*	*	*	*	—	0	0	0.0	0.0	—	*	*	*	*	—	16,474	16,499	10.1	9.8	0.2
公害等診療収益	*	*	*	*	—	0	0	0.0	0.0	—	*	*	*	*	—	0	0	0.0	0.0	—
その他の診療収益	*	*	*	*	—	0	0	0.0	0.0	—	*	*	*	*	—	0	0	0.0	0.0	—
2. 外来診療収益	*	*	*	*	—	115,428	112,706	82.3	76.4	-2.4	*	*	*	*	—	117,011	113,850	71.7	67.3	-2.7
保険診療収益	*	*	*	*	—	113,297	110,945	80.8	75.2	-2.1	*	*	*	*	—	115,098	112,289	70.6	66.4	-2.4
公害等診療収益	*	*	*	*	—	26	20	0.0	0.0	-23.1	*	*	*	*	—	60	62	0.0	0.0	3.3
その他の診療収益	*	*	*	*	—	2,106	1,741	1.5	1.2	-17.3	*	*	*	*	—	1,854	1,500	1.1	0.9	-19.1
3. その他の医業収益	*	*	*	*	—	21,384	22,252	15.3	15.1	4.1	*	*	*	*	—	18,361	19,160	11.3	11.3	4.4
II 介護収益	*	*	*	*	—	3,365	12,516	2.4	8.5	271.9	*	*	*	*	—	11,256	19,616	6.9	11.6	74.3
1. 施設サービス収益	*	*	*	*	—	0	0	0.0	0.0	—	*	*	*	*	—	7,414	8,561	4.5	5.1	15.5
2. 居宅サービス収益	*	*	*	*	—	3,281	11,924	2.3	8.1	263.4	*	*	*	*	—	3,425	10,283	2.1	6.1	200.2
(再掲)短期入所療養介護分	*	*	*	*	—	0	0	0.0	0.0	—	*	*	*	*	—	0	0	0.0	0.0	—
3. その他の介護収益	*	*	*	*	—	85	592	0.1	0.4	596.5	*	*	*	*	—	417	772	0.3	0.5	85.1
III 医業・介護費用	*	*	*	*	—	145,381	147,850	103.7	100.3	1.7	*	*	*	*	—	178,915	179,893	109.7	106.4	0.5
1. 給与費	*	*	*	*	—	79,768	80,857	56.9	54.8	1.4	*	*	*	*	—	85,477	93,322	52.4	55.2	9.2
2. 医薬品費	*	*	*	*	—	23,408	23,645	16.7	16.0	1.0	*	*	*	*	—	21,548	21,582	13.2	12.8	0.2
3. 材料費	*	*	*	*	—	3,706	3,394	2.6	2.3	-8.4	*	*	*	*	—	4,700	4,237	2.9	2.5	-9.9
4. 給食用材料費	*	*	*	*	—	1,390	1,423	1.0	1.0	2.4	*	*	*	*	—	2,113	2,352	1.3	1.4	11.3
5. 委託費	*	*	*	*	—	7,585	7,640	5.4	5.2	0.7	*	*	*	*	—	29,370	23,601	18.0	14.0	-19.6
6. 減価償却費	*	*	*	*	—	12,624	12,730	9.0	8.6	0.8	*	*	*	*	—	10,331	10,376	6.3	6.1	0.4
(再掲)建物減価償却費	*	*	*	*	—	769	772	0.5	0.5	0.4	*	*	*	*	—	616	618	0.4	0.4	0.3
(再掲)医療機器減価償却費	*	*	*	*	—	1,597	2,225	1.1	1.5	39.3	*	*	*	*	—	1,378	1,867	0.8	1.1	35.5
7. その他の医業・介護費用	*	*	*	*	—	16,901	18,160	12.1	12.3	7.4	*	*	*	*	—	25,376	24,424	15.6	14.4	-3.8
(再掲)設備機器賃借料	*	*	*	*	—	714	820	0.5	0.6	14.8	*	*	*	*	—	1,228	1,360	0.8	0.8	10.7
(再掲)医療機器賃借料	*	*	*	*	—	370	473	0.3	0.3	27.8	*	*	*	*	—	515	640	0.3	0.4	24.3
IV 損益差額 (I + II - III)	*	*	*	*	—	-5,204	-376	-3.7	-0.3	—	*	*	*	*	—	-15,813	-10,768	-9.7	-6.4	—
V 税金	*	*	*	*	—	764	316	0.5	0.2	-58.6	*	*	*	*	—	611	253	0.4	0.1	-58.6
VI 税引後の総損益差額 (IV - V)	*	*	*	*	—	-5,968	-692	-4.3	-0.5	—	*	*	*	*	—	-16,424	-11,021	-10.1	-6.5	—
施設数	*	*	—	—	—	8	—	—	—	—	*	—	—	—	10	—	—	—	—	—

在宅療養支援診療所（全体(青色申告者を含む)）（集計2）

(1施設当たり損益)

	入院診療収益あり					入院診療収益なし										全体				
	金額		構成比率		金額の伸び率	金額		構成比率		金額の伸び率	(参考)有床					金額		構成比率		金額の伸び率
	前々年(度)	前年(度)	前々年(度)	前年(度)		前々年(度)	前年(度)	前々年(度)	前年(度)		金額	構成比率	金額の伸び率		前々年(度)	前年(度)	前々年(度)	前年(度)		
	千円	千円	%	%	%	千円	千円	%	%	%	千円	千円	%	%	%	千円	千円	%	%	%
I 医療収益	262,450	260,057	81.5	81.4	-0.9	112,426	112,773	97.3	97.0	0.3	125,878	129,671	98.3	98.4	3.0	130,216	130,238	93.0	92.8	0.0
1. 入院診療収益	90,009	88,009	28.0	27.5	-2.2	0	0	0.0	0.0	—	0	0	0.0	0.0	—	10,673	10,436	7.6	7.4	-2.2
保険診療収益	85,633	83,685	26.6	26.2	-2.3	0	0	0.0	0.0	—	0	0	0.0	0.0	—	10,154	9,923	7.3	7.1	-2.3
公害等診療収益	—	—	—	—	—	—	—	—	—	—	—	—	—	—	—	—	—	—	—	—
その他の診療収益	—	—	—	—	—	—	—	—	—	—	—	—	—	—	—	—	—	—	—	—
2. 外来診療収益	160,709	161,075	49.9	50.4	0.2	106,179	106,310	91.9	91.5	0.1	90,359	91,544	70.5	69.5	1.3	112,645	112,804	80.5	80.4	0.1
保険診療収益	153,025	153,558	47.5	48.1	0.3	100,094	100,157	86.7	86.2	0.1	88,997	90,427	69.5	68.6	1.6	106,370	106,489	76.0	75.9	0.1
公害等診療収益	—	—	—	—	—	—	—	—	—	—	—	—	—	—	—	—	—	—	—	—
その他の診療収益	—	—	—	—	—	—	—	—	—	—	—	—	—	—	—	—	—	—	—	—
3. その他の医療収益	—	—	—	—	—	—	—	—	—	—	—	—	—	—	—	—	—	—	—	—
II 介護収益	59,491	59,397	18.5	18.6	-0.2	3,082	3,473	2.7	3.0	12.7	2,209	2,128	1.7	1.6	-3.7	9,771	10,104	7.0	7.2	3.4
1. 施設サービス収益	—	—	—	—	—	—	—	—	—	—	—	—	—	—	—	—	—	—	—	—
2. 居宅サービス収益	—	—	—	—	—	—	—	—	—	—	—	—	—	—	—	—	—	—	—	—
(再掲)短期入所療養介護分	—	—	—	—	—	—	—	—	—	—	—	—	—	—	—	—	—	—	—	—
3. その他の介護収益	—	—	—	—	—	—	—	—	—	—	—	—	—	—	—	—	—	—	—	—
III 医療・介護費用	290,624	293,597	90.3	91.9	1.0	101,521	102,860	87.9	88.5	1.3	122,083	132,079	95.3	100.2	8.2	123,945	125,477	88.5	89.4	1.2
1. 給与費	154,676	159,471	48.0	49.9	3.1	51,719	52,501	44.8	45.2	1.5	62,743	68,116	49.0	51.7	8.6	63,928	65,186	45.7	46.4	2.0
2. 医薬品費	32,639	32,445	10.1	10.2	-0.6	17,010	17,075	14.7	14.7	0.4	17,463	16,842	13.6	12.8	-3.6	18,863	18,897	13.5	13.5	0.2
3. 材料費	7,479	7,557	2.3	2.4	1.0	2,499	2,581	2.2	2.2	3.3	2,575	2,554	2.0	1.9	-0.8	3,090	3,172	2.2	2.3	2.7
4. 給食用材料費	7,575	7,690	2.4	2.4	1.5	150	153	0.1	0.1	2.0	0	0	0.0	0.0	—	1,031	1,047	0.7	0.7	1.6
5. 委託費	18,211	16,641	5.7	5.2	-8.6	4,617	4,599	4.0	4.0	-0.4	8,162	8,027	6.4	6.1	-1.7	6,229	6,027	4.4	4.3	-3.2
6. 減価償却費	14,906	13,756	4.6	4.3	-7.7	4,469	4,524	3.9	3.9	1.2	8,062	9,239	6.3	7.0	14.6	5,706	5,619	4.1	4.0	-1.5
(再掲)建物減価償却費	—	—	—	—	—	—	—	—	—	—	—	—	—	—	—	—	—	—	—	—
(再掲)医療機器減価償却費	—	—	—	—	—	—	—	—	—	—	—	—	—	—	—	—	—	—	—	—
7. その他の医療・介護費用	55,138	56,037	17.1	17.5	1.6	21,057	21,426	18.2	18.4	1.8	23,077	27,301	18.0	20.7	18.3	25,098	25,530	17.9	18.2	1.7
(再掲)設備機器賃借料	4,197	4,168	1.3	1.3	-0.7	1,751	1,707	1.5	1.5	-2.5	685	583	0.5	0.4	-14.9	2,041	1,999	1.5	1.4	-2.1
(再掲)医療機器賃借料	3,322	3,302	1.0	1.0	-0.6	1,284	1,214	1.1	1.0	-5.5	685	583	0.5	0.4	-14.9	1,526	1,461	1.1	1.0	-4.3
IV 損益差額(I+II-III)	31,317	25,858	9.7	8.1	—	13,987	13,386	12.1	11.5	—	6,004	-280	4.7	-0.2	—	16,042	14,865	11.5	10.6	—
V 税金	—	—	—	—	—	—	—	—	—	—	—	—	—	—	—	—	—	—	—	—
VI 税引後の総損益差額(IV-V)	—	—	—	—	—	—	—	—	—	—	—	—	—	—	—	—	—	—	—	—
施設数	30	—	—	—	—	223	—	—	—	—	3	—	—	—	—	253	—	—	—	—

(3) 在宅療養支援歯科診療所の損益状況

在宅療養支援歯科診療所（青色申告者を含む）（集計2）

（1施設当たり損益）

	個人					(再掲) 医療法人					(再掲) その他					全体				
	金額		構成比率		金額の 伸び率	金額		構成比率		金額の 伸び率	金額		構成比率		金額の 伸び率	金額		構成比率		金額の 伸び率
	前々年(度)	前年(度)	前々年(度)	前年(度)		前々年(度)	前年(度)	前々年(度)	前年(度)		前々年(度)	前年(度)	前々年(度)	前年(度)		前々年(度)	前年(度)	前々年(度)	前年(度)	
千円	千円	%	%	%	千円	千円	%	%	%	千円	千円	%	%	%	千円	千円	%	%	%	
I 業収	43,806	43,913	99.7	99.7	0.2	95,676	100,249	99.8	99.8	4.8	—	—	—	—	—	54,342	55,356	99.8	99.7	1.9
1. 保険診療収益	39,812	39,981	90.6	90.8	0.4	73,901	76,591	77.1	76.3	3.6	—	—	—	—	—	46,736	47,418	85.8	85.4	1.5
2. 労災等診療収益	—	—	—	—	—	11	1	0.0	0.0	-90.9	—	—	—	—	—	—	—	—	—	—
3. その他の診療収益	—	—	—	—	—	19,040	20,721	19.9	20.6	8.8	—	—	—	—	—	—	—	—	—	—
4. その他の業収	—	—	—	—	—	2,725	2,935	2.8	2.9	7.7	—	—	—	—	—	—	—	—	—	—
II 介護収益	120	132	0.3	0.3	10.0	172	173	0.2	0.2	0.6	—	—	—	—	—	131	141	0.2	0.3	7.6
1. 居宅サービス収益	—	—	—	—	—	103	102	0.1	0.1	-1.0	—	—	—	—	—	—	—	—	—	—
2. その他の介護収益	—	—	—	—	—	69	71	0.1	0.1	2.9	—	—	—	—	—	—	—	—	—	—
III 業・介護費用	31,044	31,195	70.7	70.8	0.5	91,412	94,743	95.4	94.3	3.6	—	—	—	—	—	43,306	44,103	79.5	79.5	1.8
1. 給与費	13,437	13,363	30.6	30.3	-0.6	46,194	47,514	48.2	47.3	2.9	—	—	—	—	—	20,091	20,300	36.9	36.6	1.0
2. 医薬品費	660	642	1.5	1.5	-2.7	767	776	0.8	0.8	1.2	—	—	—	—	—	682	669	1.3	1.2	-1.9
3. 歯科材料費	3,097	3,014	7.1	6.8	-2.7	7,300	7,765	7.6	7.7	6.4	—	—	—	—	—	3,950	3,979	7.3	7.2	0.7
4. 委託費	3,825	3,718	8.7	8.4	-2.8	8,621	8,444	9.0	8.4	-2.1	—	—	—	—	—	4,799	4,678	8.8	8.4	-2.5
5. 減価償却費	2,268	2,315	5.2	5.3	2.1	3,659	4,261	3.8	4.2	16.5	—	—	—	—	—	2,550	2,710	4.7	4.9	6.3
（再掲）建物減価償却費	—	—	—	—	—	420	348	0.4	0.3	-17.1	—	—	—	—	—	—	—	—	—	—
（再掲）医療機器減価償却費	—	—	—	—	—	1,521	1,973	1.6	2.0	29.7	—	—	—	—	—	—	—	—	—	—
6. その他の業費用	7,757	8,144	17.7	18.5	5.0	24,872	25,984	25.9	25.9	4.5	—	—	—	—	—	11,233	11,768	20.6	21.2	4.8
（再掲）設備機器賃借料	404	405	0.9	0.9	0.2	1,349	1,487	1.4	1.5	10.2	—	—	—	—	—	596	625	1.1	1.1	4.9
（再掲）医療機器賃借料	251	252	0.6	0.6	0.4	599	726	0.6	0.7	21.2	—	—	—	—	—	321	348	0.6	0.6	8.4
IV 損益差額（I + II - III）	12,883	12,850	29.3	29.2	—	4,436	5,679	4.6	5.7	—	—	—	—	—	—	11,167	11,393	20.5	20.5	—
V 税金	—	—	—	—	—	595	672	0.6	0.7	12.9	—	—	—	—	—	—	—	—	—	—
VI 税引後の総損益差額（IV - V）	—	—	—	—	—	3,841	5,007	4.0	5.0	—	—	—	—	—	—	—	—	—	—	—
施設数	153	—	—	—	—	39	—	—	—	—	0	—	—	—	—	192	—	—	—	—
平均ユニット数	3	3	—	—	—	5	5	—	—	—	—	—	—	—	—	4	4	—	—	—

(注) 個人立の歯科診療所の損益差額からは、開設者の報酬となる部分以外に、建物、設備について現存物の価値以上の改善を行うための内部資金に充てられることが考えられる。

(4) 院外処方率別の損益状況

一般診療所（全体(青色申告者を含む)）（集計2）

(1施設当たり損益)

	院外処方なし										院外処方あり										
	金額					構成比率					金額の 伸び率	院外処方率 0%超～10%未満					院外処方率 80%～100%				
	金額		構成比率			金額		構成比率				金額		構成比率			金額		構成比率		
	前々年(度)	前年(度)	前々年(度)	前年(度)	%	前々年(度)	前年(度)	前々年(度)	前年(度)	%		前々年(度)	前年(度)	前々年(度)	前年(度)	%	前々年(度)	前年(度)	前々年(度)	前年(度)	%
千円	千円	%	%	%	千円	千円	%	%	%	千円	千円	%	%	%	千円	千円	%	%	%		
I 医療収益	114,244	113,323	98.9	99.0	-0.8	127,747	128,319	97.6	97.6	0.4	126,778	124,970	98.2	98.1	-1.4	128,480	129,578	97.8	97.7	0.9	
1. 入院診療収益	9,611	9,328	8.3	8.1	-2.9	6,687	6,616	5.1	5.0	-1.1	8,253	7,863	6.4	6.2	-4.7	6,308	6,250	4.8	4.7	-0.9	
保険診療収益	5,293	5,129	4.6	4.5	-3.1	5,357	5,356	4.1	4.1	0.0	6,663	6,354	5.2	5.0	-4.6	4,960	4,961	3.8	3.7	0.0	
公害等診療収益	-	-	-	-	-	-	-	-	-	-	-	-	-	-	-	-	-	-	-	-	
その他の診療収益	-	-	-	-	-	-	-	-	-	-	-	-	-	-	-	-	-	-	-	-	
2. 外来診療収益	98,349	97,309	85.2	85.0	-1.1	114,443	115,004	87.5	87.4	0.5	114,749	113,043	88.9	88.8	-1.5	115,164	116,221	87.6	87.7	0.9	
保険診療収益	89,254	88,055	77.3	76.9	-1.3	106,204	106,646	81.2	81.1	0.4	104,966	103,502	81.3	81.3	-1.4	107,064	107,900	81.5	81.4	0.8	
公害等診療収益	-	-	-	-	-	-	-	-	-	-	-	-	-	-	-	-	-	-	-	-	
その他の診療収益	-	-	-	-	-	-	-	-	-	-	-	-	-	-	-	-	-	-	-	-	
3. その他の医療収益	-	-	-	-	-	-	-	-	-	-	-	-	-	-	-	-	-	-	-	-	
II 介護収益	1,224	1,147	1.1	1.0	-6.3	3,102	3,193	2.4	2.4	2.9	2,298	2,356	1.8	1.9	2.5	2,943	2,997	2.2	2.3	1.8	
1. 施設サービス収益	-	-	-	-	-	-	-	-	-	-	-	-	-	-	-	-	-	-	-	-	
2. 居宅サービス収益 (再掲)短期入所療養介護分	-	-	-	-	-	-	-	-	-	-	-	-	-	-	-	-	-	-	-	-	
3. その他の介護収益	-	-	-	-	-	-	-	-	-	-	-	-	-	-	-	-	-	-	-	-	
III 医療・介護費用	100,066	99,566	86.7	87.0	-0.5	112,418	113,157	85.9	86.0	0.7	111,480	111,603	86.4	87.7	0.1	112,353	113,344	85.5	85.5	0.9	
1. 給与費	41,563	42,296	36.0	36.9	1.8	56,981	57,953	43.5	44.1	1.7	43,077	43,575	33.4	34.2	1.2	60,369	61,433	45.9	46.3	1.8	
2. 医薬品費	28,479	27,582	24.7	24.1	-3.1	16,276	15,966	12.4	12.1	-1.9	37,456	36,298	29.0	28.5	-3.1	11,104	10,969	8.4	8.3	-1.2	
3. 材料費	2,246	2,402	1.9	2.1	6.9	4,092	4,210	3.1	3.2	2.9	3,145	3,376	2.4	2.7	7.3	4,052	4,154	3.1	3.1	2.5	
4. 給食用材料費	418	418	0.4	0.4	0.0	468	472	0.4	0.4	0.9	734	741	0.6	0.6	1.0	365	374	0.3	0.3	2.5	
5. 委託費	3,618	3,464	3.1	3.0	-4.3	5,051	5,081	3.9	3.9	0.6	3,666	3,667	2.8	2.9	0.0	5,323	5,408	4.1	4.1	1.6	
6. 減価償却費	3,751	3,670	3.2	3.2	-2.2	5,246	5,115	4.0	3.9	-2.5	4,059	4,129	3.1	3.2	1.7	5,473	5,306	4.2	4.0	-3.1	
(再掲)建物減価償却費	-	-	-	-	-	-	-	-	-	-	-	-	-	-	-	-	-	-	-	-	
(再掲)医療機器減価償却費	-	-	-	-	-	-	-	-	-	-	-	-	-	-	-	-	-	-	-	-	
7. その他の医療・介護費用	19,991	19,732	17.3	17.2	-1.3	24,303	24,358	18.6	18.5	0.2	19,343	19,817	15.0	15.6	2.5	25,668	25,701	19.5	19.4	0.1	
(再掲)設備機器賃借料	1,869	1,777	1.6	1.6	-4.9	1,781	1,766	1.4	1.3	-0.8	868	887	0.7	0.7	2.2	1,988	1,944	1.5	1.5	-2.2	
(再掲)医療機器賃借料	1,412	1,306	1.2	1.1	-7.5	1,208	1,194	0.9	0.9	-1.2	628	623	0.5	0.5	-0.8	1,339	1,303	1.0	1.0	-2.7	
IV 損益差額(I+II-III)	15,402	14,905	13.3	13.0	-	18,431	18,356	14.1	14.0	-	17,597	15,723	13.6	12.3	-	19,070	19,231	14.5	14.5	-	
V 税金	-	-	-	-	-	-	-	-	-	-	-	-	-	-	-	-	-	-	-	-	
VI 税引後の総損益差額(IV-V)	-	-	-	-	-	-	-	-	-	-	-	-	-	-	-	-	-	-	-	-	
施設数	342	-	-	-	-	1,402	-	-	-	-	214	-	-	-	-	1,075	-	-	-	-	

歯科診療所（全体(青色申告者を含む)）（集計2）

（1施設当たり損益）

	院外処方なし					院外処方あり														
	金額		構成比率		金額の伸び率	金額		構成比率		金額の伸び率	院外処方率 0%超～10%未満					院外処方率 80%～100%				
	前々年(度)	前年(度)	前々年(度)	前年(度)		前々年(度)	前年(度)	前々年(度)	前年(度)		金額	構成比率	金額の伸び率	金額	構成比率	金額の伸び率	金額	構成比率	金額の伸び率	
	千円	千円	%	%	%	千円	千円	%	%	%	千円	千円	%	%	%	千円	千円	%	%	%
I 医療収益	47,617	48,136	99.7	99.7	1.1	46,431	47,258	99.9	99.9	1.8	46,357	47,908	100.0	100.0	3.3	48,409	49,030	99.8	99.8	1.3
1. 保険診療収益	40,616	40,794	85.0	84.5	0.4	39,149	39,862	84.2	84.3	1.8	43,050	44,226	92.9	92.3	2.7	39,168	39,872	80.8	81.2	1.8
2. 労災等診療収益	—	—	—	—	—	—	—	—	—	—	—	—	—	—	—	—	—	—	—	—
3. その他の診療収益	—	—	—	—	—	—	—	—	—	—	—	—	—	—	—	—	—	—	—	—
4. その他の医療収益	—	—	—	—	—	—	—	—	—	—	—	—	—	—	—	—	—	—	—	—
II 介護収益	155	158	0.3	0.3	1.9	50	45	0.1	0.1	-10.0	4	2	0.0	0.0	-50.0	85	76	0.2	0.2	-10.6
1. 居宅サービス収益	—	—	—	—	—	—	—	—	—	—	—	—	—	—	—	—	—	—	—	—
2. その他の介護収益	—	—	—	—	—	—	—	—	—	—	—	—	—	—	—	—	—	—	—	—
III 医療・介護費用	37,433	37,706	78.4	78.1	0.7	37,520	37,536	80.7	79.4	0.0	35,322	35,530	76.2	74.2	0.6	40,839	40,410	84.2	82.3	-1.1
1. 給与費	16,304	16,523	34.1	34.2	1.3	17,729	17,726	38.1	37.5	0.0	17,231	17,572	37.2	36.7	2.0	19,459	19,212	40.1	39.1	-1.3
2. 医薬品費	616	601	1.3	1.2	-2.4	422	409	0.9	0.9	-3.1	547	518	1.2	1.1	-5.3	361	357	0.7	0.7	-1.1
3. 歯科材料費	3,712	3,682	7.8	7.6	-0.8	3,237	3,155	7.0	6.7	-2.5	2,964	2,658	6.4	5.5	-10.3	3,631	3,566	7.5	7.3	-1.8
4. 委託費	4,473	4,489	9.4	9.3	0.4	4,032	3,965	8.7	8.4	-1.7	3,212	3,203	6.9	6.7	-0.3	4,727	4,605	9.7	9.4	-2.6
5. 減価償却費	2,432	2,362	5.1	4.9	-2.9	2,469	2,606	5.3	5.5	5.5	2,930	2,980	6.3	6.2	1.7	2,281	2,385	4.7	4.9	4.6
（再掲）建物減価償却費	—	—	—	—	—	—	—	—	—	—	—	—	—	—	—	—	—	—	—	—
（再掲）医療機器減価償却費	—	—	—	—	—	—	—	—	—	—	—	—	—	—	—	—	—	—	—	—
6. その他の医療費用	9,896	10,051	20.7	20.8	1.6	9,631	9,676	20.7	20.5	0.5	8,437	8,599	18.2	17.9	1.9	10,380	10,286	21.4	20.9	-0.9
（再掲）設備機器賃借料	468	476	1.0	1.0	1.7	520	550	1.1	1.2	5.8	305	360	0.7	0.8	18.0	666	697	1.4	1.4	4.7
（再掲）医療機器賃借料	296	303	0.6	0.6	2.4	302	315	0.6	0.7	4.3	217	246	0.5	0.5	13.4	383	390	0.8	0.8	1.8
IV 損益差額（I + II - III）	10,339	10,588	21.6	21.9	—	8,961	9,768	19.3	20.6	—	11,039	12,380	23.8	25.8	—	7,654	8,697	15.8	17.7	—
V 税金	—	—	—	—	—	—	—	—	—	—	—	—	—	—	—	—	—	—	—	—
VI 税引後の総損益差額（IV - V）	—	—	—	—	—	—	—	—	—	—	—	—	—	—	—	—	—	—	—	—
施設数	477	—	—	—	—	177	—	—	—	—	24	—	—	—	—	98	—	—	—	—
平均ユニット数	3	3	—	—	—	3	4	—	—	—	4	4	—	—	—	4	4	—	—	—

(5) 地域別の損益状況

一般診療所（全体(青色申告者を含む)）（集計2）入院基本料の地域加算

(1施設当たり損益)

	1級					2級					3級					4級				
	金額		構成比率		金額の伸比率	金額		構成比率		金額の伸比率	金額		構成比率		金額の伸比率	金額		構成比率		金額の伸比率
	前々年(度)	前年(度)	前々年(度)	前年(度)		前々年(度)	前年(度)	前々年(度)	前年(度)		前々年(度)	前年(度)	前々年(度)	前年(度)		前々年(度)	前年(度)	前々年(度)	前年(度)	
	千円	千円	%	%	%	千円	千円	%	%	%	千円	千円	%	%	%	千円	千円	%	%	%
I 医療収益	123,259	123,588	100.0	100.0	0.3	113,294	114,255	97.7	97.8	0.8	136,823	138,511	98.5	98.3	1.2	100,453	100,683	99.8	99.8	0.2
1. 入院診療収益	6,168	5,835	5.0	4.7	-5.4	3,243	3,449	2.8	3.0	6.4	6,931	6,788	5.0	4.8	-2.1	7,165	7,337	7.1	7.3	2.4
保険診療収益	1,440	1,186	1.2	1.0	-17.6	3,148	3,362	2.7	2.9	6.8	2,643	2,707	1.9	1.9	2.4	6,633	6,696	6.6	6.6	0.9
公害等診療収益	-	-	-	-	-	-	-	-	-	-	-	-	-	-	-	-	-	-	-	-
その他の診療収益	-	-	-	-	-	-	-	-	-	-	-	-	-	-	-	-	-	-	-	-
2. 外来診療収益	104,192	104,390	84.5	84.5	0.2	107,688	108,097	92.8	92.5	0.4	123,698	125,018	89.0	88.7	1.1	89,750	90,376	89.2	89.6	0.7
保険診療収益	94,027	93,976	76.3	76.0	-0.1	97,840	97,904	84.3	83.8	0.1	114,453	115,709	82.4	82.1	1.1	82,860	83,223	82.3	82.5	0.4
公害等診療収益	-	-	-	-	-	-	-	-	-	-	-	-	-	-	-	-	-	-	-	-
その他の診療収益	-	-	-	-	-	-	-	-	-	-	-	-	-	-	-	-	-	-	-	-
3. その他の医療収益	-	-	-	-	-	-	-	-	-	-	-	-	-	-	-	-	-	-	-	-
II 介護収益	1	1	0.0	0.0	0.0	2,707	2,594	2.3	2.2	-4.2	2,142	2,394	1.5	1.7	11.8	180	176	0.2	0.2	-2.2
1. 施設サービス収益	-	-	-	-	-	-	-	-	-	-	-	-	-	-	-	-	-	-	-	-
2. 居宅サービス収益	-	-	-	-	-	-	-	-	-	-	-	-	-	-	-	-	-	-	-	-
(再掲)短期入所療養介護分	-	-	-	-	-	-	-	-	-	-	-	-	-	-	-	-	-	-	-	-
3. その他の介護収益	-	-	-	-	-	-	-	-	-	-	-	-	-	-	-	-	-	-	-	-
III 医療・介護費用	102,639	103,160	83.3	83.5	0.5	95,869	97,653	82.6	83.6	1.9	119,256	121,503	85.8	86.2	1.9	81,851	81,056	81.3	80.4	-1.0
1. 給与費	52,731	53,348	42.8	43.2	1.2	46,033	46,816	39.7	40.1	1.7	57,144	59,429	41.1	42.2	4.0	38,419	39,302	38.2	39.0	2.3
2. 医薬品費	14,773	14,889	12.0	12.0	0.8	15,628	15,821	13.5	13.5	1.2	21,219	20,414	15.3	14.5	-3.8	12,647	11,730	12.6	11.6	-7.3
3. 材料費	2,600	2,797	2.1	2.3	7.6	4,205	4,436	3.6	3.8	5.5	3,531	3,840	2.5	2.7	8.8	3,415	3,493	3.4	3.5	2.3
4. 給食用材料費	28	47	0.0	0.0	67.9	204	202	0.2	0.2	-1.0	207	226	0.1	0.2	9.2	26	23	0.0	0.0	-11.5
5. 委託費	5,785	5,950	4.7	4.8	2.9	4,237	4,089	3.7	3.5	-3.5	4,988	5,029	3.6	3.6	0.8	3,877	3,970	3.9	3.9	2.4
6. 減価償却費	3,550	3,387	2.9	2.7	-4.6	4,065	3,933	3.5	3.4	-3.2	4,680	4,516	3.4	3.2	-3.5	4,315	4,542	4.3	4.5	5.3
(再掲)建物減価償却費	-	-	-	-	-	-	-	-	-	-	-	-	-	-	-	-	-	-	-	-
(再掲)医療機器減価償却費	-	-	-	-	-	-	-	-	-	-	-	-	-	-	-	-	-	-	-	-
7. その他の医療・介護費用	23,172	22,742	18.8	18.4	-1.9	21,496	22,356	18.5	19.1	4.0	27,487	28,049	19.8	19.9	2.0	19,151	17,997	19.0	17.8	-6.0
(再掲)設備機器賃借料	1,227	1,196	1.0	1.0	-2.5	1,794	1,791	1.5	1.5	-0.2	1,922	1,802	1.4	1.3	-6.2	1,672	1,543	1.7	1.5	-7.7
(再掲)医療機器賃借料	810	778	0.7	0.6	-4.0	1,205	1,176	1.0	1.0	-2.4	1,172	1,039	0.8	0.7	-11.3	1,051	957	1.0	0.9	-8.9
IV 損益差額(I+II-III)	20,621	20,429	16.7	16.5	-	20,133	19,196	17.4	16.4	-	19,709	19,402	14.2	13.8	-	18,781	19,803	18.7	19.6	-
V 税金	-	-	-	-	-	-	-	-	-	-	-	-	-	-	-	-	-	-	-	-
VI 税引後の総損益差額(IV-V)	-	-	-	-	-	-	-	-	-	-	-	-	-	-	-	-	-	-	-	-
施設数	138	-	-	-	-	152	-	-	-	-	104	-	-	-	74	-	-	-	-	-

一般診療所（全体(青色申告者を含む)）（集計2）入院基本料の地域加算

(1施設当たり損益)

	5級					6級					7級					その他				
	金額		構成比率		金額の 伸び率	金額		構成比率		金額の 伸び率	金額		構成比率		金額の 伸び率	金額		構成比率		金額の 伸び率
	前々年(度)	前年(度)	前々年(度)	前年(度)		前々年(度)	前年(度)	前々年(度)	前年(度)		前々年(度)	前年(度)	前々年(度)	前年(度)		前々年(度)	前年(度)	前々年(度)	前年(度)	
	千円	千円	%	%	%	千円	千円	%	%	%	千円	千円	%	%	%	千円	千円	%	%	%
I 医療収益	108,831	108,741	96.0	96.0	-0.1	128,695	128,193	98.6	98.6	-0.4	143,600	146,036	97.7	97.7	1.7	126,121	125,589	97.5	97.4	-0.4
1. 入院診療収益	4,912	4,370	4.3	3.9	-11.0	3,979	3,795	3.0	2.9	-4.6	11,038	11,086	7.5	7.4	0.4	8,642	8,555	6.7	6.6	-1.0
保険診療収益	4,836	4,319	4.3	3.8	-10.7	2,718	2,516	2.1	1.9	-7.4	6,778	6,997	4.6	4.7	3.2	7,237	7,256	5.6	5.6	0.3
公害等診療収益	-	-	-	-	-	-	-	-	-	-	-	-	-	-	-	-	-	-	-	-
その他の診療収益	-	-	-	-	-	-	-	-	-	-	-	-	-	-	-	-	-	-	-	-
2. 外来診療収益	94,969	95,525	83.8	84.4	0.6	119,848	119,943	91.8	92.2	0.1	122,412	124,326	83.3	83.2	1.6	112,349	111,744	86.9	86.7	-0.5
保険診療収益	88,008	88,586	77.6	78.2	0.7	109,809	110,110	84.1	84.7	0.3	110,828	112,159	75.4	75.1	1.2	105,713	105,091	81.7	81.5	-0.6
公害等診療収益	-	-	-	-	-	-	-	-	-	-	-	-	-	-	-	-	-	-	-	-
その他の診療収益	-	-	-	-	-	-	-	-	-	-	-	-	-	-	-	-	-	-	-	-
3. その他の医療収益	-	-	-	-	-	-	-	-	-	-	-	-	-	-	-	-	-	-	-	-
II 介護収益	4,523	4,473	4.0	4.0	-1.1	1,806	1,852	1.4	1.4	2.5	3,349	3,362	2.3	2.3	0.4	3,208	3,341	2.5	2.6	4.1
1. 施設サービス収益	-	-	-	-	-	-	-	-	-	-	-	-	-	-	-	-	-	-	-	-
2. 居宅サービス収益	-	-	-	-	-	-	-	-	-	-	-	-	-	-	-	-	-	-	-	-
(再掲)短期入所療養介護分	-	-	-	-	-	-	-	-	-	-	-	-	-	-	-	-	-	-	-	-
3. その他の介護収益	-	-	-	-	-	-	-	-	-	-	-	-	-	-	-	-	-	-	-	-
III 医療・介護費用	94,066	94,848	83.0	83.8	0.8	112,401	112,929	86.1	86.8	0.5	126,441	129,049	86.0	86.4	2.1	114,345	113,605	88.4	88.1	-0.6
1. 給与費	45,677	46,479	40.3	41.1	1.8	53,311	54,697	40.9	42.1	2.6	61,553	63,459	41.9	42.5	3.1	56,995	57,385	44.1	44.5	0.7
2. 医薬品費	14,190	13,967	12.5	12.3	-1.6	21,154	20,596	16.2	15.8	-2.6	21,011	20,992	14.3	14.1	-0.1	20,170	19,448	15.6	15.1	-3.6
3. 材料費	2,291	2,377	2.0	2.1	3.8	4,035	3,946	3.1	3.0	-2.2	4,850	5,038	3.3	3.4	3.9	3,844	3,955	3.0	3.1	2.9
4. 給食用材料費	569	529	0.5	0.5	-7.0	418	408	0.3	0.3	-2.4	587	609	0.4	0.4	3.7	623	632	0.5	0.5	1.4
5. 委託費	4,132	4,201	3.6	3.7	1.7	4,962	4,912	3.8	3.8	-1.0	4,996	5,156	3.4	3.5	3.2	4,793	4,700	3.7	3.6	-1.9
6. 減価償却費	4,909	4,514	4.3	4.0	-8.0	5,471	5,170	4.2	4.0	-5.5	5,691	5,860	3.9	3.9	3.0	5,170	5,051	4.0	3.9	-2.3
(再掲)建物減価償却費	-	-	-	-	-	-	-	-	-	-	-	-	-	-	-	-	-	-	-	-
(再掲)医療機器減価償却費	-	-	-	-	-	-	-	-	-	-	-	-	-	-	-	-	-	-	-	-
7. その他の医療・介護費用	22,298	22,782	19.7	20.1	2.2	23,049	23,200	17.7	17.8	0.7	27,754	27,936	18.9	18.7	0.7	22,750	22,433	17.6	17.4	-1.4
(再掲)設備機器賃借料	1,529	1,551	1.3	1.4	1.4	1,710	1,881	1.3	1.4	10.0	2,561	2,404	1.7	1.6	-6.1	1,743	1,710	1.3	1.3	-1.9
(再掲)医療機器賃借料	1,091	1,134	1.0	1.0	3.9	1,218	1,374	0.9	1.1	12.8	1,756	1,602	1.2	1.1	-8.8	1,255	1,217	1.0	0.9	-3.0
IV 損益差額 (I + II - III)	19,288	18,366	17.0	16.2	-	18,099	17,116	13.9	13.2	-	20,508	20,349	14.0	13.6	-	14,983	15,326	11.6	11.9	-
V 税金	-	-	-	-	-	-	-	-	-	-	-	-	-	-	-	-	-	-	-	-
VI 税引後の総損益差額 (IV - V)	-	-	-	-	-	-	-	-	-	-	-	-	-	-	-	-	-	-	-	-
施設数	185	-	-	-	-	178	-	-	-	-	234	-	-	-	-	679	-	-	-	-

歯科診療所（全体(青色申告者を含む)）（集計2）入院基本料の地域加算

(1施設当たり損益)

	1級					2級					3級					4級				
	金額		構成比率		金額の伸比率	金額		構成比率		金額の伸比率	金額		構成比率		金額の伸比率	金額		構成比率		金額の伸比率
	前々年(度)	前年(度)	前々年(度)	前年(度)		前々年(度)	前年(度)	前々年(度)	前年(度)		前々年(度)	前年(度)	前々年(度)	前年(度)		前々年(度)	前年(度)	前々年(度)	前年(度)	
	千円	千円	%	%	%	千円	千円	%	%	%	千円	千円	%	%	%	千円	千円	%	%	%
I 医業収益	40,255	41,578	100.0	100.0	3.3	49,813	50,278	100.0	100.0	0.9	41,848	43,188	99.3	99.3	3.2	47,092	47,275	99.6	99.5	0.4
1. 保険診療収益	30,811	30,925	76.5	74.4	0.4	41,691	42,079	83.7	83.7	0.9	35,916	37,145	85.2	85.4	3.4	41,083	41,359	86.9	87.0	0.7
2. 労災等診療収益	—	—	—	—	—	—	—	—	—	—	—	—	—	—	—	—	—	—	—	—
3. その他の診療収益	—	—	—	—	—	—	—	—	—	—	—	—	—	—	—	—	—	—	—	—
4. その他の医業収益	—	—	—	—	—	—	—	—	—	—	—	—	—	—	—	—	—	—	—	—
II 介護収益	0	0	0.0	0.0	—	0	1	0.0	0.0	—	305	321	0.7	0.7	5.2	170	249	0.4	0.5	46.5
1. 居宅サービス収益	—	—	—	—	—	—	—	—	—	—	—	—	—	—	—	—	—	—	—	—
2. その他の介護収益	—	—	—	—	—	—	—	—	—	—	—	—	—	—	—	—	—	—	—	—
III 医業・介護費用	32,780	33,543	81.4	80.7	2.3	40,483	40,728	81.3	81.0	0.6	34,666	35,713	82.2	82.1	3.0	35,457	34,856	75.0	73.3	-1.7
1. 給与費	15,221	15,838	37.8	38.1	4.1	18,292	18,252	36.7	36.3	-0.2	14,583	14,722	34.6	33.8	1.0	14,515	14,626	30.7	30.8	0.8
2. 医薬品費	376	370	0.9	0.9	-1.6	407	404	0.8	0.8	-0.7	518	536	1.2	1.2	3.5	491	521	1.0	1.1	6.1
3. 歯科材料費	3,282	3,215	8.2	7.7	-2.0	3,234	3,267	6.5	6.5	1.0	2,920	3,300	6.9	7.6	13.0	2,964	2,834	6.3	6.0	-4.4
4. 委託費	2,986	3,133	7.4	7.5	4.9	3,944	4,112	7.9	8.2	4.3	5,252	5,401	12.5	12.4	2.8	4,444	4,335	9.4	9.1	-2.5
5. 減価償却費	1,521	1,705	3.8	4.1	12.1	2,820	2,774	5.7	5.5	-1.6	1,741	1,672	4.1	3.8	-4.0	2,651	2,413	5.6	5.1	-9.0
(再掲) 建物減価償却費	—	—	—	—	—	—	—	—	—	—	—	—	—	—	—	—	—	—	—	—
(再掲) 医療機器減価償却費	—	—	—	—	—	—	—	—	—	—	—	—	—	—	—	—	—	—	—	—
6. その他の医業費用	9,394	9,283	23.3	22.3	-1.2	11,786	11,918	23.7	23.7	1.1	9,653	10,082	22.9	23.2	4.4	10,392	10,128	22.0	21.3	-2.5
(再掲) 設備機器賃借料	389	366	1.0	0.9	-5.9	434	419	0.9	0.8	-3.5	458	542	1.1	1.2	18.3	618	559	1.3	1.2	-9.5
(再掲) 医療機器賃借料	272	267	0.7	0.6	-1.8	328	310	0.7	0.6	-5.5	315	402	0.7	0.9	27.6	290	249	0.6	0.5	-14.1
IV 損益差額(I+II-III)	7,476	8,035	18.6	19.3	—	9,330	9,551	18.7	19.0	—	7,487	7,796	17.8	17.9	—	11,805	12,667	25.0	26.7	—
V 税金	—	—	—	—	—	—	—	—	—	—	—	—	—	—	—	—	—	—	—	—
VI 税引後の総損益差額(IV-V)	—	—	—	—	—	—	—	—	—	—	—	—	—	—	—	—	—	—	—	—
施設数	62	—	—	—	—	59	—	—	—	—	39	—	—	—	—	30	—	—	—	—
平均ユニット数	3	3	—	—	—	3	3	—	—	—	3	3	—	—	—	3	3	—	—	—

歯科診療所（全体(青色申告者を含む)）（集計2）入院基本料の地域加算

(1施設当たり損益)

	5級					6級					7級					その他				
	金額		構成比率		金額の伸び率	金額		構成比率		金額の伸び率	金額		構成比率		金額の伸び率	金額		構成比率		金額の伸び率
	前々年(度)	前年(度)	前々年(度)	前年(度)		前々年(度)	前年(度)	前々年(度)	前年(度)		前々年(度)	前年(度)	前々年(度)	前年(度)		前々年(度)	前年(度)	前々年(度)	前年(度)	
	千円	千円	%	%	%	千円	千円	%	%	%	千円	千円	%	%	%	千円	千円	%	%	%
I 医業収益	49,237	50,170	99.8	99.8	1.9	48,215	49,889	98.6	98.7	3.5	51,934	51,531	99.9	99.9	-0.8	46,953	47,253	99.9	100.0	0.6
1. 保険診療収益	39,663	40,029	80.4	79.6	0.9	41,274	42,387	84.4	83.9	2.7	43,295	42,905	83.3	83.2	-0.9	41,698	41,910	88.8	88.7	0.5
2. 労災等診療収益	—	—	—	—	—	—	—	—	—	—	—	—	—	—	—	—	—	—	—	—
3. その他の診療収益	—	—	—	—	—	—	—	—	—	—	—	—	—	—	—	—	—	—	—	—
4. その他の医業収益	—	—	—	—	—	—	—	—	—	—	—	—	—	—	—	—	—	—	—	—
II 介護収益	118	112	0.2	0.2	-5.1	667	645	1.4	1.3	-3.3	43	46	0.1	0.1	7.0	24	21	0.1	0.0	-12.5
1. 居宅サービス収益	—	—	—	—	—	—	—	—	—	—	—	—	—	—	—	—	—	—	—	—
2. その他の介護収益	—	—	—	—	—	—	—	—	—	—	—	—	—	—	—	—	—	—	—	—
III 医業・介護費用	39,498	39,844	80.0	79.2	0.9	38,441	39,661	78.6	78.5	3.2	40,422	40,195	77.8	77.9	-0.6	36,685	36,492	78.1	77.2	-0.5
1. 給与費	16,420	16,428	33.3	32.7	0.0	18,055	18,065	36.9	35.7	0.1	17,084	17,534	32.9	34.0	2.6	16,829	16,917	35.8	35.8	0.5
2. 医薬品費	496	482	1.0	1.0	-2.8	748	739	1.5	1.5	-1.2	432	409	0.8	0.8	-5.3	679	648	1.4	1.4	-4.6
3. 歯科材料費	3,769	3,962	7.6	7.9	5.1	3,624	3,456	7.4	6.8	-4.6	4,199	4,115	8.1	8.0	-2.0	3,654	3,517	7.8	7.4	-3.7
4. 委託費	4,508	4,498	9.1	8.9	-0.2	4,742	4,784	9.7	9.5	0.9	5,199	4,844	10.0	9.4	-6.8	4,197	4,200	8.9	8.9	0.1
5. 減価償却費	2,832	2,698	5.7	5.4	-4.7	2,404	2,836	4.9	5.6	18.0	2,806	2,602	5.4	5.0	-7.3	2,443	2,389	5.2	5.1	-2.2
(再掲) 建物減価償却費	—	—	—	—	—	—	—	—	—	—	—	—	—	—	—	—	—	—	—	—
(再掲) 医療機器減価償却費	—	—	—	—	—	—	—	—	—	—	—	—	—	—	—	—	—	—	—	—
6. その他の医業費用	11,473	11,777	23.2	23.4	2.6	8,868	9,781	18.1	19.4	10.3	10,701	10,691	20.6	20.7	-0.1	8,883	8,821	18.9	18.7	-0.7
(再掲) 設備機器賃借料	621	605	1.3	1.2	-2.6	456	497	0.9	1.0	9.0	378	413	0.7	0.8	9.3	507	529	1.1	1.1	4.3
(再掲) 医療機器賃借料	415	390	0.8	0.8	-6.0	236	247	0.5	0.5	4.7	234	269	0.5	0.5	15.0	300	311	0.6	0.7	3.7
IV 損益差額(I+II-III)	9,856	10,437	20.0	20.8	—	10,440	10,874	21.4	21.5	—	11,555	11,382	22.2	22.1	—	10,291	10,783	21.9	22.8	—
V 税金	—	—	—	—	—	—	—	—	—	—	—	—	—	—	—	—	—	—	—	—
VI 税引後の総損益差額(IV-V)	—	—	—	—	—	—	—	—	—	—	—	—	—	—	—	—	—	—	—	—
施設数	73	—	—	—	—	72	—	—	—	—	82	—	—	—	—	237	—	—	—	—
平均ユニット数	3	3	—	—	—	4	4	—	—	—	3	3	—	—	—	4	4	—	—	—

(6) 損益差額階級別施設数

一般診療所（青色申告者を含む）（集計2）

（施設数）

損益差額	個人				（再掲）医療法人				（再掲）その他				全体			
	入院診療 収益あり	入院診療収益なし		全体	入院診療 収益あり	入院診療収益なし		全体	入院診療 収益あり	入院診療収益なし		全体	入院診療 収益あり	入院診療収益なし		全体
			（参考） 有床				（参考） 有床				（参考） 有床				（参考） 有床	
-500万円未満	4	20	0	24	22	106	6	128	2	24	3	26	28	150	9	178
-500万円以上～0円未満	1	20	1	21	8	115	3	123	1	8	0	9	10	143	4	153
0円以上～500万円未満	7	71	3	78	14	194	6	208	0	1	0	1	21	266	9	287
500万円以上～1,000万円未満	5	91	2	96	9	112	1	121	0	1	0	1	14	204	3	218
1,000万円以上～1,500万円未満	2	88	1	90	5	66	0	71	0	3	0	3	7	157	1	164
1,500万円以上～2,000万円未満	3	109	1	112	2	47	1	49	0	2	0	2	5	158	2	163
2,000万円以上～2,500万円未満	4	67	0	71	4	29	0	33	0	0	0	0	8	96	0	104
2,500万円以上～3,000万円未満	2	66	0	68	1	25	1	26	1	2	1	3	4	93	2	97
3,000万円以上～3,500万円未満	2	69	0	71	4	13	0	17	0	1	0	1	6	83	0	89
3,500万円以上～4,000万円未満	3	45	1	48	0	8	0	8	0	0	0	0	3	53	1	56
4,000万円以上～4,500万円未満	2	25	1	27	2	8	2	10	0	0	0	0	4	33	3	37
4,500万円以上～5,000万円未満	0	21	0	21	0	6	0	6	0	0	0	0	0	27	0	27
5,000万円以上～5,500万円未満	1	18	0	19	2	10	0	12	0	0	0	0	3	28	0	31
5,500万円以上～6,000万円未満	1	13	0	14	0	6	0	6	0	0	0	0	1	19	0	20
6,000万円以上～6,500万円未満	1	9	0	10	1	3	0	4	0	0	0	0	2	12	0	14
6,500万円以上～7,000万円未満	2	14	1	16	0	4	0	4	0	1	0	1	2	19	1	21
7,000万円以上～7,500万円未満	0	9	0	9	1	0	0	1	0	0	0	0	1	9	0	10
7,500万円以上～8,000万円未満	0	5	0	5	1	3	0	4	0	0	0	0	1	8	0	9
8,000万円以上～8,500万円未満	0	5	0	5	1	3	0	4	0	0	0	0	1	8	0	9
8,500万円以上～9,000万円未満	1	3	0	4	0	2	0	2	0	0	0	0	1	5	0	6
9,000万円以上～9,500万円未満	0	5	0	5	0	2	0	2	0	0	0	0	0	7	0	7
9,500万円以上～1億円未満	0	3	0	3	0	2	0	2	0	0	0	0	0	5	0	5
1億円以上	1	19	0	20	7	10	1	17	0	2	0	2	8	31	1	39
全体	42	795	11	837	84	774	21	858	4	45	4	49	130	1,614	36	1,744

歯科診療所（青色申告者を含む）（集計2）

（施設数）

収 支 差 額	個 人	（再掲）医療法人	（再掲）その他	全 体
-250万未満	20	15	0	35
-250万円以上 ～ 0円未満	10	16	0	26
0円以上 ～ 250万円未満	49	25	0	74
250万円以上 ～ 500万円未満	57	12	0	69
500万円以上 ～ 750万円未満	78	8	0	86
750万円以上 ～ 1,000万円未満	69	8	0	77
1,000万円以上 ～ 1,250万円未満	56	5	0	61
1,250万円以上 ～ 1,500万円未満	36	3	0	39
1,500万円以上 ～ 1,750万円未満	46	3	0	49
1,750万円以上 ～ 2,000万円未満	37	3	0	40
2,000万円以上 ～ 2,250万円未満	29	2	0	31
2,250万円以上 ～ 2,500万円未満	14	2	0	16
2,500万円以上 ～ 2,750万円未満	11	0	0	11
2,750万円以上 ～ 3,000万円未満	8	0	0	8
3,000万円以上 ～ 3,250万円未満	10	2	0	12
3,250万円以上 ～ 3,500万円未満	2	0	0	2
3,500万円以上 ～ 3,750万円未満	2	1	0	3
3,750万円以上 ～ 4,000万円未満	2	1	0	3
4,000万円以上 ～ 4,250万円未満	2	0	0	2
4,250万円以上 ～ 4,500万円未満	3	0	0	3
4,500万円以上 ～ 4,750万円未満	0	0	0	0
4,750万円以上 ～ 5,000万円未満	0	0	0	0
5,000万円以上	4	3	0	7
全 体	545	109	0	654

(7) 最頻損益差額階級の損益状況

一般診療所（個人(青色申告者を含む)）（集計2）

(1施設当たり損益)

	入院診療収益あり					入院診療収益なし										全体				
	金額		構成比率		金額の伸び率	金額		構成比率		金額の伸び率	(参考)有床			金額		構成比率		金額の伸び率		
	前々年(度)	前年(度)	前々年(度)	前年(度)		前々年(度)	前年(度)	前々年(度)	前年(度)		前々年(度)	前年(度)	前々年(度)	前年(度)	前々年(度)	前年(度)	前々年(度)		前年(度)	
	千円	千円	%	%	%	千円	千円	%	%	%	千円	千円	%	%	%	千円	千円	%	%	%
I 医療収益	134,361	130,794	96.2	96.1	-2.7	70,422	69,890	100.0	100.0	-0.8	62,235	52,819	100.0	100.0	-15.1	71,363	70,689	100.0	100.0	-0.9
1. 入院診療収益	58,628	54,656	42.0	40.2	-6.8	0	0	0.0	0.0	—	0	0	0.0	0.0	—	1,719	1,634	2.4	2.3	-4.9
保険診療収益	57,575	53,754	41.2	39.5	-6.6	0	0	0.0	0.0	—	0	0	0.0	0.0	—	1,108	1,147	1.6	1.6	3.5
公害等診療収益	—	—	—	—	—	—	—	—	—	—	—	—	—	—	—	—	—	—	—	—
その他の診療収益	—	—	—	—	—	—	—	—	—	—	—	—	—	—	—	—	—	—	—	—
2. 外来診療収益	71,115	71,265	50.9	52.4	0.2	68,046	67,515	96.6	96.6	-0.8	57,533	48,796	92.4	92.4	-15.2	67,332	66,743	94.3	94.4	-0.9
保険診療収益	65,191	65,683	46.7	48.3	0.8	64,954	64,577	92.2	92.4	-0.6	53,164	45,399	85.4	86.0	-14.6	63,933	63,573	89.6	89.9	-0.6
公害等診療収益	—	—	—	—	—	—	—	—	—	—	—	—	—	—	—	—	—	—	—	—
その他の診療収益	—	—	—	—	—	—	—	—	—	—	—	—	—	—	—	—	—	—	—	—
3. その他の医療収益	—	—	—	—	—	—	—	—	—	—	—	—	—	—	—	—	—	—	—	—
II 介護収益	5,279	5,253	3.8	3.9	-0.5	2	2	0.0	0.0	0.0	0	0	0.0	0.0	—	2	2	0.0	0.0	0.0
1. 施設サービス収益	—	—	—	—	—	—	—	—	—	—	—	—	—	—	—	—	—	—	—	—
2. 居宅サービス収益	—	—	—	—	—	—	—	—	—	—	—	—	—	—	—	—	—	—	—	—
(再掲)短期入所療養介護分	—	—	—	—	—	—	—	—	—	—	—	—	—	—	—	—	—	—	—	—
3. その他の介護収益	—	—	—	—	—	—	—	—	—	—	—	—	—	—	—	—	—	—	—	—
III 医療・介護費用	135,990	132,387	97.4	97.3	-2.6	52,724	52,392	74.9	75.0	-0.6	56,987	50,392	91.6	95.4	-11.6	53,556	53,220	75.0	75.3	-0.6
1. 給与費	56,300	54,494	40.3	40.1	-3.2	17,809	18,108	25.3	25.9	1.7	19,316	18,073	31.0	34.2	-6.4	18,336	18,669	25.7	26.4	1.8
2. 医薬品費	31,070	29,667	22.3	21.8	-4.5	12,825	12,064	18.2	17.3	-5.9	6,962	5,970	11.2	11.3	-14.2	12,728	11,977	17.8	16.9	-5.9
3. 材料費	4,055	5,201	2.9	3.8	28.3	1,888	2,138	2.7	3.1	13.2	2,952	2,517	4.7	4.8	-14.7	1,900	2,142	2.7	3.0	12.7
4. 給食用材料費	3,352	3,288	2.4	2.4	-1.9	2	1	0.0	0.0	-50.0	998	992	1.6	1.9	-0.6	119	119	0.2	0.2	0.0
5. 委託費	1,467	1,473	1.1	1.1	0.4	2,902	2,781	4.1	4.0	-4.2	2,551	2,303	4.1	4.4	-9.7	2,903	2,782	4.1	3.9	-4.2
6. 減価償却費	3,383	3,256	2.4	2.4	-3.8	3,167	3,347	4.5	4.8	5.7	4,087	2,030	6.6	3.8	-50.3	3,356	3,511	4.7	5.0	4.6
(再掲)建物減価償却費	—	—	—	—	—	—	—	—	—	—	—	—	—	—	—	—	—	—	—	—
(再掲)医療機器減価償却費	—	—	—	—	—	—	—	—	—	—	—	—	—	—	—	—	—	—	—	—
7. その他の医療・介護費用	36,363	35,007	26.0	25.7	-3.7	14,129	13,953	20.1	20.0	-1.2	20,121	18,507	32.3	35.0	-8.0	14,215	14,018	19.9	19.8	-1.4
(再掲)設備機器賃借料	1,052	1,059	0.8	0.8	0.7	864	867	1.2	1.2	0.3	1,613	1,615	2.6	3.1	0.1	892	890	1.2	1.3	-0.2
(再掲)医療機器賃借料	320	329	0.2	0.2	2.8	628	623	0.9	0.9	-0.8	24	24	0.0	0.0	0.0	643	631	0.9	0.9	-1.9
IV 損益差額(I+II-III)	3,650	3,660	2.6	2.7	—	17,700	17,501	25.1	25.0	—	5,248	2,426	8.4	4.6	—	17,809	17,472	25.0	24.7	—
V 税金	—	—	—	—	—	—	—	—	—	—	—	—	—	—	—	—	—	—	—	—
VI 税引後の総損益差額(IV-V)	—	—	—	—	—	—	—	—	—	—	—	—	—	—	—	—	—	—	—	—
施設数	7	—	—	—	—	109	—	—	—	—	3	—	—	—	—	112	—	—	—	—

(注) 個人立の一般診療所の損益差額からは、開設者の報酬となる部分以外に、建物、設備について現存物の価値以上の改善を行うための内部資金に充てられることが考えられる。

(再掲) 一般診療所 (医療法人) (集計2)

(1施設当たり損益)

	入院診療収益あり					入院診療収益なし										全体				
	金額		構成比率		金額の伸び率	金額		構成比率		金額の伸び率	(参考) 有床					金額		構成比率		金額の伸び率
	前々年(度)	前年(度)	前々年(度)	前年(度)		前々年(度)	前年(度)	前々年(度)	前年(度)		金額		構成比率		金額		構成比率			
	千円	千円	%	%	%	千円	千円	%	%	%	千円	千円	%	%	%	千円	千円	%	%	%
I 医療収益	275,887	259,535	95.6	95.3	-5.9	108,814	108,499	99.2	99.3	-0.3	179,342	183,611	97.6	98.2	2.4	115,985	115,369	98.3	98.4	-0.5
1. 入院診療収益	107,635	100,068	37.3	36.8	-7.0	0	0	0.0	0.0	—	0	0	0.0	0.0	—	4,758	4,732	4.0	4.0	-0.5
保険診療収益	76,056	72,053	26.4	26.5	-5.3	0	0	0.0	0.0	—	0	0	0.0	0.0	—	3,977	3,908	3.4	3.3	-1.7
公害等診療収益	5,239	4,148	1.8	1.5	-20.8	0	0	0.0	0.0	—	0	0	0.0	0.0	—	0	0	0.0	0.0	—
その他の診療収益	26,341	23,868	9.1	8.8	-9.4	0	0	0.0	0.0	—	0	0	0.0	0.0	—	780	825	0.7	0.7	5.8
2. 外来診療収益	161,170	150,856	55.8	55.4	-6.4	102,359	101,855	93.3	93.2	-0.5	175,714	179,974	95.6	96.2	2.4	104,631	104,106	88.7	88.8	-0.5
保険診療収益	141,168	132,920	48.9	48.8	-5.8	92,168	91,594	84.0	83.8	-0.6	145,072	147,570	78.9	78.9	1.7	94,522	93,978	80.1	80.1	-0.6
公害等診療収益	4,036	3,808	1.4	1.4	-5.6	895	838	0.8	0.8	-6.4	3,226	3,749	1.8	2.0	16.2	849	792	0.7	0.7	-6.7
その他の診療収益	15,966	14,129	5.5	5.2	-11.5	9,296	9,423	8.5	8.6	1.4	27,416	28,655	14.9	15.3	4.5	9,259	9,336	7.8	8.0	0.8
3. その他の医療収益	7,082	8,611	2.5	3.2	21.6	6,455	6,645	5.9	6.1	2.9	3,628	3,637	2.0	1.9	0.2	6,597	6,531	5.6	5.6	-1.0
II 介護収益	12,711	12,730	4.4	4.7	0.1	860	817	0.8	0.7	-5.0	4,484	3,447	2.4	1.8	-23.1	1,994	1,921	1.7	1.6	-3.7
1. 施設サービス収益	10,901	11,119	3.8	4.1	2.0	0	0	0.0	0.0	—	0	0	0.0	0.0	—	703	682	0.6	0.6	-3.0
2. 居宅サービス収益	1,785	1,585	0.6	0.6	-11.2	820	774	0.7	0.7	-5.6	4,484	3,447	2.4	1.8	-23.1	1,245	1,190	1.1	1.0	-4.4
(再掲)短期入所療養介護分	217	217	0.1	0.1	0.0	0	0	0.0	0.0	—	2,413	1,452	1.3	0.8	-39.8	0	0	0.0	0.0	—
3. その他の介護収益	25	25	0.0	0.0	0.0	41	44	0.0	0.0	7.3	0	0	0.0	0.0	—	47	49	0.0	0.0	4.3
III 医療・介護費用	295,300	290,380	102.3	106.7	-1.7	107,314	107,070	97.8	97.9	-0.2	193,487	201,906	105.3	107.9	4.4	115,979	114,992	98.3	98.0	-0.9
1. 給与費	149,968	147,408	52.0	54.1	-1.7	57,019	57,018	52.0	52.2	0.0	98,262	102,049	53.5	54.6	3.9	61,787	61,418	52.4	52.4	-0.6
2. 医薬品費	37,345	35,933	12.9	13.2	-3.8	18,223	17,874	16.6	16.4	-1.9	15,229	14,779	8.3	7.9	-3.0	18,280	17,855	15.5	15.2	-2.3
3. 材料費	18,232	16,352	6.3	6.0	-10.3	2,201	2,261	2.0	2.1	2.7	1,915	2,110	1.0	1.1	10.2	3,000	3,084	2.5	2.6	2.8
4. 給食用材料費	4,581	4,340	1.6	1.6	-5.3	24	21	0.0	0.0	-12.5	580	529	0.3	0.3	-8.8	276	273	0.2	0.2	-1.1
5. 委託費	17,421	17,163	6.0	6.3	-1.5	3,562	3,508	3.2	3.2	-1.5	18,405	19,212	10.0	10.3	4.4	4,009	3,962	3.4	3.4	-1.2
6. 減価償却費	10,500	10,534	3.6	3.9	0.3	3,249	3,373	3.0	3.1	3.8	5,586	4,832	3.0	2.6	-13.5	3,681	3,751	3.1	3.2	1.9
(再掲)建物減価償却費	3,047	3,164	1.1	1.2	3.8	689	654	0.6	0.6	-5.1	1,112	968	0.6	0.5	-12.9	823	781	0.7	0.7	-5.1
(再掲)医療機器減価償却費	4,280	4,070	1.5	1.5	-4.9	1,061	1,082	1.0	1.0	2.0	1,251	1,024	0.7	0.5	-18.1	1,182	1,170	1.0	1.0	-1.0
7. その他の医療・介護費用	57,253	58,651	19.8	21.5	2.4	23,036	23,015	21.0	21.1	-0.1	53,509	58,396	29.1	31.2	9.1	24,946	24,650	21.1	21.0	-1.2
(再掲)設備機器賃借料	3,698	3,693	1.3	1.4	-0.1	1,235	1,253	1.1	1.1	1.5	3,996	4,790	2.2	2.6	19.9	1,418	1,432	1.2	1.2	1.0
(再掲)医療機器賃借料	2,540	2,465	0.9	0.9	-3.0	786	797	0.7	0.7	1.4	3,642	4,465	2.0	2.4	22.6	972	978	0.8	0.8	0.6
IV 損益差額(I+II-III)	-6,702	-18,115	-2.3	-6.7	—	2,361	2,246	2.2	2.1	—	-9,661	-14,847	-5.3	-7.9	—	2,000	2,298	1.7	2.0	—
V 税金	402	157	0.1	0.1	-60.9	625	408	0.6	0.4	-34.7	345	129	0.2	0.1	-62.6	668	420	0.6	0.4	-37.1
VI 税引後の総損益差額(IV-V)	-7,103	-18,272	-2.5	-6.7	—	1,736	1,838	1.6	1.7	—	-10,006	-14,976	-5.4	-8.0	—	1,332	1,878	1.1	1.6	—
施設数	22	—	—	—	—	194	—	—	—	—	6	—	—	—	208	—	—	—	—	—

(再掲) 一般診療所 (その他) (集計2)

(1施設当たり損益)

	入院診療収益あり					入院診療収益なし										全体				
	金額		構成比率		金額の伸び率	金額		構成比率		金額の伸び率	(参考) 有床					金額		構成比率		金額の伸び率
	前々年(度)	前年(度)	前々年(度)	前年(度)		前々年(度)	前年(度)	前々年(度)	前年(度)		前々年(度)	前年(度)	前々年(度)	前年(度)	前々年(度)	前年(度)	前々年(度)	前年(度)		
	千円	千円	%	%	%	千円	千円	%	%	%	千円	千円	%	%	%	千円	千円	%	%	%
I 医療収益	*	*	*	*	—	68,430	64,419	97.7	97.6	-5.9	99,463	99,558	90.9	91.3	0.1	77,175	73,299	98.1	98.1	-5.0
1. 入院診療収益	*	*	*	*	—	0	0	0.0	0.0	—	0	0	0.0	0.0	—	4,159	4,429	5.3	5.9	6.5
保険診療収益	*	*	*	*	—	0	0	0.0	0.0	—	0	0	0.0	0.0	—	4,088	4,428	5.2	5.9	8.3
公害等診療収益	*	*	*	*	—	0	0	0.0	0.0	—	0	0	0.0	0.0	—	0	0	0.0	0.0	—
その他の診療収益	*	*	*	*	—	0	0	0.0	0.0	—	0	0	0.0	0.0	—	71	0	0.1	0.0	-100.0
2. 外来診療収益	*	*	*	*	—	57,650	52,917	82.3	80.2	-8.2	68,833	65,919	62.9	60.5	-4.2	62,539	57,704	79.5	77.2	-7.7
保険診療収益	*	*	*	*	—	54,555	49,807	77.9	75.5	-8.7	65,726	62,833	60.1	57.6	-4.4	59,333	54,481	75.4	72.9	-8.2
公害等診療収益	*	*	*	*	—	237	237	0.3	0.4	0.0	630	714	0.6	0.7	13.3	234	236	0.3	0.3	0.9
その他の診療収益	*	*	*	*	—	2,858	2,874	4.1	4.4	0.6	2,477	2,372	2.3	2.2	-4.2	2,972	2,988	3.8	4.0	0.5
3. その他の医療収益	*	*	*	*	—	10,780	11,502	15.4	17.4	6.7	30,630	33,639	28.0	30.9	9.8	10,477	11,166	13.3	14.9	6.6
II 介護収益	*	*	*	*	—	1,645	1,578	2.3	2.4	-4.1	9,962	9,478	9.1	8.7	-4.9	1,518	1,456	1.9	1.9	-4.1
1. 施設サービス収益	*	*	*	*	—	0	0	0.0	0.0	—	0	0	0.0	0.0	—	0	0	0.0	0.0	—
2. 居宅サービス収益	*	*	*	*	—	1,552	1,490	2.2	2.3	-4.0	9,294	8,851	8.5	8.1	-4.8	1,433	1,375	1.8	1.8	-4.0
(再掲)短期入所療養介護分	*	*	*	*	—	0	0	0.0	0.0	—	0	0	0.0	0.0	—	0	0	0.0	0.0	—
3. その他の介護収益	*	*	*	*	—	93	88	0.1	0.1	-5.4	668	628	0.6	0.6	-6.0	86	81	0.1	0.1	-5.8
III 医療・介護費用	*	*	*	*	—	91,976	90,843	131.3	137.6	-1.2	136,931	139,029	125.1	127.5	1.5	105,467	103,901	134.0	139.0	-1.5
1. 給与費	*	*	*	*	—	59,779	59,354	85.3	89.9	-0.7	79,982	83,462	73.1	76.5	4.4	62,568	64,289	79.5	86.0	2.8
2. 医薬品費	*	*	*	*	—	8,826	7,948	12.6	12.0	-9.9	15,814	14,254	14.5	13.1	-9.9	9,391	8,673	11.9	11.6	-7.6
3. 材料費	*	*	*	*	—	1,578	1,288	2.3	2.0	-18.4	1,685	1,631	1.5	1.5	-3.2	1,890	1,592	2.4	2.1	-15.8
4. 給食用材料費	*	*	*	*	—	530	539	0.8	0.8	1.7	350	348	0.3	0.3	-0.6	675	698	0.9	0.9	3.4
5. 委託費	*	*	*	*	—	5,589	5,422	8.0	8.2	-3.0	10,820	8,179	9.9	7.5	-24.4	13,761	11,380	17.5	15.2	-17.3
6. 減価償却費	*	*	*	*	—	5,740	5,903	8.2	8.9	2.8	11,837	12,996	10.8	11.9	9.8	5,298	5,449	6.7	7.3	2.9
(再掲)建物減価償却費	*	*	*	*	—	2,515	2,467	3.6	3.7	-1.9	6,563	6,563	6.0	6.0	0.0	2,321	2,277	2.9	3.0	-1.9
(再掲)医療機器減価償却費	*	*	*	*	—	1,144	1,379	1.6	2.1	20.5	2,277	4,085	2.1	3.7	79.4	1,056	1,273	1.3	1.7	20.5
7. その他の医療・介護費用	*	*	*	*	—	9,935	10,390	14.2	15.7	4.6	16,442	18,159	15.0	16.7	10.4	11,883	11,820	15.1	15.8	-0.5
(再掲)設備機器賃借料	*	*	*	*	—	1,170	1,212	1.7	1.8	3.6	1,526	1,542	1.4	1.4	1.0	1,240	1,279	1.6	1.7	3.1
(再掲)医療機器賃借料	*	*	*	*	—	498	527	0.7	0.8	5.8	1,456	1,375	1.3	1.3	-5.6	541	569	0.7	0.8	5.2
IV 損益差額(I+II-III)	*	*	*	*	—	-21,901	-24,847	-31.3	-37.6	—	-27,506	-29,993	-25.1	-27.5	—	-26,774	-29,145	-34.0	-39.0	—
V 税金	*	*	*	*	—	95	87	0.1	0.1	-8.4	0	0	0.0	0.0	—	88	80	0.1	0.1	-9.1
VI 税引後の総損益差額(IV-V)	*	*	*	*	—	-21,997	-24,934	-31.4	-37.8	—	-27,506	-29,993	-25.1	-27.5	—	-26,862	-29,226	-34.1	-39.1	—
施設数	*	*	—	—	—	24	—	—	—	—	3	—	—	—	26	—	—	—	—	

一般診療所（全体(青色申告者を含む)）（集計2）

（1施設当たり損益）

	入院診療収益あり					入院診療収益なし										全 体				
	金 額		構成比率		金額の 伸び率	金 額		構成比率		金額の 伸び率	(参考) 有床					金 額		構成比率		金額の 伸び率
	前々年(度)	前年(度)	前々年(度)	前年(度)		前々年(度)	前年(度)	前々年(度)	前年(度)		前々年(度)	前年(度)	前々年(度)	前年(度)	前々年(度)	前年(度)	前々年(度)	前年(度)	前々年(度)	
	千円	千円	%	%	%	千円	千円	%	%	%	千円	千円	%	%	%	千円	千円	%	%	%
I 医療収益	248,174	234,324	96.1	95.9	-5.6	90,140	89,393	99.3	99.3	-0.8	152,716	155,594	96.0	96.6	1.9	97,327	96,314	98.4	98.4	-1.0
1. 入院診療収益	96,639	89,735	37.4	36.7	-7.1	0	0	0.0	0.0	—	0	0	0.0	0.0	—	4,878	4,763	4.9	4.9	-2.4
保険診療収益	71,760	67,723	27.8	27.7	-5.6	0	0	0.0	0.0	—	0	0	0.0	0.0	—	4,287	4,143	4.3	4.2	-3.4
公害等診療収益	—	—	—	—	—	—	—	—	—	—	—	—	—	—	—	—	—	—	—	—
その他の診療収益	—	—	—	—	—	—	—	—	—	—	—	—	—	—	—	—	—	—	—	—
2. 外来診療収益	145,394	137,210	56.3	56.2	-5.6	85,218	84,337	93.9	93.7	-1.0	140,087	141,956	88.1	88.1	1.3	87,357	86,504	88.3	88.4	-1.0
保険診療収益	129,246	122,685	50.1	50.2	-5.1	77,128	76,213	85.0	84.7	-1.2	118,624	119,324	74.6	74.1	0.6	79,277	78,434	80.2	80.2	-1.1
公害等診療収益	—	—	—	—	—	—	—	—	—	—	—	—	—	—	—	—	—	—	—	—
その他の診療収益	—	—	—	—	—	—	—	—	—	—	—	—	—	—	—	—	—	—	—	—
3. その他の医療収益	—	—	—	—	—	—	—	—	—	—	—	—	—	—	—	—	—	—	—	—
II 介護収益	9,987	10,002	3.9	4.1	0.2	628	596	0.7	0.7	-5.1	6,310	5,458	4.0	3.4	-13.5	1,574	1,521	1.6	1.6	-3.4
1. 施設サービス収益	—	—	—	—	—	—	—	—	—	—	—	—	—	—	—	—	—	—	—	—
2. 居宅サービス収益 (再掲)短期入所療養介護分	—	—	—	—	—	—	—	—	—	—	—	—	—	—	—	—	—	—	—	—
3. その他の介護収益	—	—	—	—	—	—	—	—	—	—	—	—	—	—	—	—	—	—	—	—
III 医療・介護費用	272,932	268,018	105.7	109.7	-1.8	88,197	87,645	97.2	97.4	-0.6	174,635	180,947	109.8	112.4	3.6	96,575	95,425	97.6	97.5	-1.2
1. 給与費	135,678	135,486	52.6	55.5	-0.1	44,929	44,871	49.5	49.9	-0.1	92,169	95,853	58.0	59.5	4.0	49,251	48,887	49.8	50.0	-0.7
2. 医薬品費	32,378	31,433	12.5	12.9	-2.9	16,052	15,611	17.7	17.3	-2.7	15,424	14,604	9.7	9.1	-5.3	16,566	16,051	16.8	16.4	-3.1
3. 材料費	16,368	14,529	6.3	5.9	-11.2	1,814	1,827	2.0	2.0	0.7	1,838	1,950	1.2	1.2	6.1	2,466	2,526	2.5	2.6	2.4
4. 給食用材料費	3,946	3,753	1.5	1.5	-4.9	30	28	0.0	0.0	-6.7	503	468	0.3	0.3	-7.0	294	290	0.3	0.3	-1.4
5. 委託費	22,030	19,789	8.5	8.1	-10.2	2,896	2,859	3.2	3.2	-1.3	15,877	15,534	10.0	9.6	-2.2	3,218	3,186	3.3	3.3	-1.0
6. 減価償却費	9,316	9,414	3.6	3.9	1.1	2,927	2,984	3.2	3.3	1.9	7,670	7,554	4.8	4.7	-1.5	3,267	3,284	3.3	3.4	0.5
(再掲)建物減価償却費	—	—	—	—	—	—	—	—	—	—	—	—	—	—	—	—	—	—	—	—
(再掲)医療機器減価償却費	—	—	—	—	—	—	—	—	—	—	—	—	—	—	—	—	—	—	—	—
7. その他の医療・介護費用 (再掲)設備機器賃借料	4,302	4,231	1.7	1.7	-1.7	1,192	1,204	1.3	1.3	1.0	3,173	3,708	2.0	2.3	16.9	1,323	1,332	1.3	1.4	0.7
(再掲)医療機器賃借料	2,915	2,790	1.1	1.1	-4.3	688	700	0.8	0.8	1.7	2,914	3,435	1.8	2.1	17.9	819	827	0.8	0.8	1.0
IV 損益差額(I+II-III)	-14,771	-23,692	-5.7	-9.7	—	2,571	2,344	2.8	2.6	—	-15,609	-19,896	-9.8	-12.4	—	2,326	2,410	2.4	2.5	—
V 税金	—	—	—	—	—	—	—	—	—	—	—	—	—	—	—	—	—	—	—	—
VI 税引後の総損益差額(IV-V)	—	—	—	—	—	—	—	—	—	—	—	—	—	—	—	—	—	—	—	—
施設数	28	—	—	—	—	266	—	—	—	—	9	—	—	—	287	—	—	—	—	—

歯科診療所（青色申告者を含む）（集計2）

（1施設当たり損益）

	個人					（再掲）医療法人					（再掲）その他					全体				
	金額		構成比率		金額の 伸び率	金額		構成比率		金額の 伸び率	金額		構成比率		金額の 伸び率	金額		構成比率		金額の 伸び率
	前々年(度)	前年(度)	前々年(度)	前年(度)		前々年(度)	前年(度)	前々年(度)	前年(度)		前々年(度)	前年(度)	前々年(度)	前年(度)		前々年(度)	前年(度)	前々年(度)	前年(度)	
	千円	千円	%	%	%	千円	千円	%	%	%	千円	千円	%	%	%	千円	千円	%	%	%
I 医療収益	27,300	26,457	99.5	99.4	-3.1	73,427	74,999	99.8	99.8	2.1	—	—	—	—	—	35,893	35,702	99.7	99.6	-0.5
1. 保険診療収益	24,400	23,500	89.0	88.3	-3.7	54,094	54,794	73.6	72.9	1.3	—	—	—	—	—	29,186	28,589	81.1	79.8	-2.0
2. 労災等診療収益	—	—	—	—	—	328	259	0.4	0.3	-21.0	—	—	—	—	—	—	—	—	—	—
3. その他の診療収益	—	—	—	—	—	17,154	18,119	23.3	24.1	5.6	—	—	—	—	—	—	—	—	—	—
4. その他の医療収益	—	—	—	—	—	1,850	1,827	2.5	2.4	-1.2	—	—	—	—	—	—	—	—	—	—
II 介護収益	127	153	0.5	0.6	20.5	111	126	0.2	0.2	13.5	—	—	—	—	—	115	139	0.3	0.4	20.9
1. 居宅サービス収益	—	—	—	—	—	0	0	0.0	0.0	—	—	—	—	—	—	—	—	—	—	—
2. その他の介護収益	—	—	—	—	—	111	126	0.2	0.2	13.5	—	—	—	—	—	—	—	—	—	—
III 医療・介護費用	21,150	20,377	77.1	76.6	-3.7	74,525	74,034	101.3	98.5	-0.7	—	—	—	—	—	29,707	29,607	82.5	82.6	-0.3
1. 給与費	8,146	7,647	29.7	28.7	-6.1	34,914	35,905	47.5	47.8	2.8	—	—	—	—	—	12,662	12,449	35.2	34.7	-1.7
2. 医薬品費	372	342	1.4	1.3	-8.1	944	970	1.3	1.3	2.8	—	—	—	—	—	521	496	1.4	1.4	-4.8
3. 歯科材料費	1,981	1,893	7.2	7.1	-4.4	6,404	6,541	8.7	8.7	2.1	—	—	—	—	—	2,756	2,881	7.7	8.0	4.5
4. 委託費	2,551	2,467	9.3	9.3	-3.3	6,094	5,810	8.3	7.7	-4.7	—	—	—	—	—	3,048	3,003	8.5	8.4	-1.5
5. 減価償却費	1,412	1,337	5.1	5.0	-5.3	2,966	3,157	4.0	4.2	6.4	—	—	—	—	—	1,924	1,635	5.3	4.6	-15.0
（再掲）建物減価償却費	—	—	—	—	—	336	321	0.5	0.4	-4.5	—	—	—	—	—	—	—	—	—	—
（再掲）医療機器減価償却費	—	—	—	—	—	1,276	1,264	1.7	1.7	-0.9	—	—	—	—	—	—	—	—	—	—
6. その他の医療費用	6,688	6,690	24.4	25.1	0.0	23,204	21,652	31.6	28.8	-6.7	—	—	—	—	—	8,796	9,144	24.4	25.5	4.0
（再掲）設備機器賃借料	343	352	1.3	1.3	2.6	702	951	1.0	1.3	35.5	—	—	—	—	—	479	503	1.3	1.4	5.0
（再掲）医療機器賃借料	185	187	0.7	0.7	1.1	386	609	0.5	0.8	57.8	—	—	—	—	—	268	277	0.7	0.8	3.4
IV 損益差額（I + II - III）	6,277	6,233	22.9	23.4	—	-988	1,091	-1.3	1.5	—	—	—	—	—	—	6,302	6,234	17.5	17.4	—
V 税金	—	—	—	—	—	220	200	0.3	0.3	-9.1	—	—	—	—	—	—	—	—	—	—
VI 税引後の総損益差額（IV - V）	—	—	—	—	—	-1,208	891	-1.6	1.2	—	—	—	—	—	—	—	—	—	—	—
施設数	78	—	—	—	—	25	—	—	—	—	0	—	—	—	—	86	—	—	—	—
平均ユニット数	3	3	—	—	—	4	4	—	—	—	—	—	—	—	—	3	3	—	—	—

（注）個人立の歯科診療所の損益差額からは、開設者の報酬となる部分以外に、建物、設備について現存物の価値以上の改善を行うための内部資金に充てられることが考えられる。

(8) 損益差額及び損益率の状況

一般診療所（青色申告者を含む）（集計2）

（1施設当たり）

		個人						(再掲) 医療法人・その他						全体					
		入院診療収益あり		入院診療収益なし		全体		入院診療収益あり		入院診療収益なし		全体		入院診療収益あり		入院診療収益なし		全体	
		前々年(度)	前年(度)	前々年(度)	前年(度)	前々年(度)	前年(度)	前々年(度)	前年(度)	前々年(度)	前年(度)	前々年(度)	前年(度)	前々年(度)	前年(度)	前々年(度)	前年(度)	前々年(度)	前年(度)
損益差額	構成比率	17.6%	19.1%	31.4%	31.8%	30.4%	30.9%	7.1%	6.2%	6.0%	5.6%	6.2%	5.7%	8.7%	8.2%	14.9%	14.8%	14.0%	13.8%
	平均値	千円 22,699.8	千円 24,776.9	千円 26,070.1	千円 26,518.5	千円 25,901.0	千円 26,431.1	千円 24,013.4	千円 20,814.4	千円 8,932.6	千円 8,398.2	千円 10,395.8	千円 9,602.9	千円 23,589.0	千円 22,094.6	千円 17,373.9	千円 17,323.6	千円 17,837.2	千円 17,679.3
	中央値	18,111.0	16,838.6	19,880.1	19,908.8	19,868.8	19,900.8	6,310.6	4,339.2	4,057.6	3,626.0	4,132.0	3,700.5	9,805.2	6,452.6	11,679.6	11,419.3	11,510.5	11,175.4
	標準誤差	4,663.9	6,108.9	913.9	935.5	898.7	938.9	8,503.4	7,512.2	1,199.2	1,216.5	1,366.8	1,321.8	5,936.9	5,442.6	786.2	802.4	851.7	846.0
	95%信頼区間	±9,141.2	±11,973.5	±1,791.2	±1,833.6	±1,761.4	±1,840.2	±16,666.7	±14,724.0	±2,350.4	±2,384.4	±2,678.9	±2,590.8	±11,636.4	±10,667.6	±1,540.9	±1,572.8	±1,669.2	±1,658.2
損益率	平均値	19.2%	17.6%	29.6%	29.8%	29.1%	29.2%	1.8%	2.0%	1.9%	1.2%	1.9%	1.3%	7.4%	7.0%	15.6%	15.3%	14.9%	14.7%
	中央値	24.2%	23.1%	29.4%	30.2%	29.0%	29.7%	2.2%	2.1%	3.6%	3.5%	3.4%	3.3%	5.3%	4.2%	13.7%	13.7%	13.1%	12.7%
	標準誤差	6.4%	6.5%	0.8%	0.8%	0.8%	0.8%	2.0%	1.7%	1.1%	1.1%	1.0%	2.6%	2.5%	0.7%	0.8%	0.7%	0.7%	0.7%
	95%信頼区間	±12.6%	±12.8%	±1.5%	±1.6%	±1.6%	±1.6%	±3.9%	±3.3%	±2.1%	±2.1%	±1.9%	±1.9%	±5.0%	±4.8%	±1.5%	±1.5%	±1.4%	±1.4%
	施設数	42		795		837		88		819		907		130		1,614		1,744	

(注) 1. 損益差額の構成比率は、各開設者別の医業収益と介護収益を合算した金額に対する損益差額の割合である。
2. 損益率は、各一般診療所ごとの医業収益と介護収益を合算した金額に対する損益差額の割合である。

歯科診療所（青色申告者を含む）（集計2）

（1施設当たり）

		個人		(再掲) 医療法人・その他		全体	
		前々年(度)	前年(度)	前々年(度)	前年(度)	前々年(度)	前年(度)
損益差額	構成比率	28.4%	28.9%	4.8%	5.9%	21.0%	21.6%
	平均値	千円 11,107.3	千円 11,346.1	千円 4,260.2	千円 5,465.0	千円 9,966.1	千円 10,366.0
	中央値	9,608.1	9,503.6	1,588.5	2,165.9	8,555.5	8,602.7
	標準誤差	439.9	467.8	1,423.2	1,402.9	447.4	462.1
	95%信頼区間	±862.1	±916.8	±2,789.5	±2,749.7	±876.8	±905.7
損益率	平均値	28.8%	29.3%	2.1%	3.4%	24.3%	25.0%
	中央値	29.1%	29.1%	2.8%	3.3%	25.5%	26.1%
	標準誤差	1.0%	1.1%	1.8%	2.0%	1.0%	1.0%
	95%信頼区間	±2.0%	±2.1%	±3.6%	±4.0%	±1.9%	±2.0%
	施設数	545		109		654	

(注) 1. 損益差額の構成比率は、各開設者別の医業収益と介護収益を合算した金額に対する損益差額の割合である。
2. 損益率は、各歯科診療所ごとの医業収益と介護収益を合算した金額に対する損益差額の割合である。

(9) 職種別常勤職員1人平均給料年(度)額等

一般診療所 開設者別 (青色申告者を含む) (集計2)

(単位:円、%)

	入院診療収益あり													
	個人							(再掲) 医療法人						
	前々年(度)			前年(度)			金額の 伸び率	前々年(度)			前年(度)			金額の 伸び率
	平均給料 年(度)額(①)	賞与(②)	①+②	平均給料 年(度)額(①)	賞与(②)	①+②		平均給料 年(度)額(①)	賞与(②)	①+②	平均給料 年(度)額(①)	賞与(②)	①+②	
院長	-	-	-	-	-	-	-	39,211,921	176,086	39,388,006	37,235,771	173,092	37,408,863	△ 5.0
医師	6,879,185	364,364	7,243,549	8,213,804	807,273	9,021,076	24.5	15,434,978	423,074	15,858,052	15,396,397	365,167	15,761,563	△ 0.6
歯科医師	-	-	-	-	-	-	-	-	-	-	-	-	-	-
薬剤師	5,200,000	423,333	5,623,333	5,083,333	400,000	5,483,333	△ 2.5	9,920,767	1,056,286	10,977,052	10,023,033	1,056,286	11,079,319	0.9
看護職員	3,129,455	516,369	3,645,824	3,231,050	528,927	3,759,976	3.1	3,312,751	742,810	4,055,562	3,346,536	743,889	4,090,424	0.9
看護補助職員	1,442,961	131,419	1,574,380	1,499,178	126,010	1,625,188	3.2	2,405,107	515,653	2,920,759	2,430,673	503,105	2,933,778	0.4
医療技術員	2,840,662	445,026	3,285,688	2,765,579	393,835	3,159,414	△ 3.8	3,263,366	611,235	3,874,601	3,307,194	602,122	3,909,315	0.9
事務職員	2,055,344	373,483	2,428,827	2,072,485	369,203	2,441,688	0.5	2,686,712	572,561	3,259,273	2,693,138	595,775	3,288,914	0.9
技能労務員・労務員	*	*	*	*	*	*	-	2,420,971	363,066	2,784,037	2,534,216	410,180	2,944,397	5.8
その他職員	2,702,963	210,956	2,913,919	2,569,475	209,254	2,778,729	△ 4.6	2,496,471	421,025	2,917,496	2,528,124	439,415	2,967,539	1.7
役員	-	-	-	-	-	-	-	5,692,222	19,855	5,712,077	6,003,750	28,264	6,032,014	5.6

	入院診療収益あり													
	(再掲) その他							全体						
	前々年(度)			前年(度)			金額の 伸び率	前々年(度)			前年(度)			金額の 伸び率
	平均給料 年(度)額(①)	賞与(②)	①+②	平均給料 年(度)額(①)	賞与(②)	①+②		平均給料 年(度)額(①)	賞与(②)	①+②	平均給料 年(度)額(①)	賞与(②)	①+②	
院長	14,249,605	2,330,067	16,579,672	14,871,851	2,158,887	17,030,737	2.7	37,965,536	283,635	38,249,171	36,137,407	270,621	36,408,028	△ 4.8
医師	*	*	*	*	*	*	-	14,500,002	501,460	15,001,462	14,594,550	471,875	15,066,425	0.4
歯科医師	-	-	-	-	-	-	-	-	-	-	-	-	-	-
薬剤師	-	-	-	-	-	-	-	8,504,537	866,400	9,370,937	8,541,123	859,400	9,400,523	0.3
看護職員	3,361,058	1,035,937	4,396,995	3,602,863	1,109,021	4,711,884	7.2	3,298,105	738,308	4,036,413	3,350,388	744,883	4,095,272	1.5
看護補助職員	2,405,085	308,869	2,713,954	2,719,434	376,906	3,096,340	14.1	2,327,038	469,587	2,796,626	2,360,390	457,747	2,818,137	0.8
医療技術員	3,773,935	1,225,828	4,999,763	3,939,428	1,312,734	5,252,162	5.0	3,249,979	617,971	3,867,950	3,290,434	608,638	3,899,072	0.8
事務職員	2,869,933	565,557	3,435,489	2,806,583	582,355	3,388,938	△ 1.4	2,588,383	537,974	3,126,358	2,594,467	556,622	3,151,089	0.8
技能労務員・労務員	1,258,030	0	1,258,030	1,258,670	0	1,258,670	0.1	2,240,951	312,152	2,553,103	2,336,905	348,669	2,685,575	5.2
その他職員	3,204,271	687,091	3,891,362	3,348,772	890,519	4,239,291	8.9	2,567,049	406,821	2,973,870	2,577,019	427,926	3,004,945	1.0
役員	-	-	-	-	-	-	-	5,692,222	19,855	5,712,077	6,003,750	28,264	6,032,014	5.6

(注)一般診療所の給料・賞与については、当該施設に所属する職員に支給された金額を調査したものである。(以下同様)

一般診療所 開設者別（青色申告者を含む）（集計2）

（単位：円、％）

	入院診療収益なし													
	個人							(再掲) 医療法人						
	前々年(度)			前年(度)			金額の 伸び率	前々年(度)			前年(度)			金額の 伸び率
	平均給料 年(度)額(①)	賞与(②)	①+②	平均給料 年(度)額(①)	賞与(②)	①+②		平均給料 年(度)額(①)	賞与(②)	①+②	平均給料 年(度)額(①)	賞与(②)	①+②	
院長	—	—	—	—	—	—	—	26,841,609	65,077	26,906,686	26,844,828	51,252	26,896,080	0.0
医師	10,355,141	1,516,684	11,871,825	10,273,809	1,393,236	11,667,045	△ 1.7	12,292,194	264,616	12,556,810	11,938,538	313,883	12,252,421	△ 2.4
歯科医師	—	—	—	—	—	—	—	—	—	—	—	—	—	—
薬剤師	6,121,339	1,511,016	7,632,355	6,006,793	1,618,136	7,624,929	△ 0.1	8,339,651	538,044	8,877,695	8,078,039	498,535	8,576,575	△ 3.4
看護職員	2,853,860	593,292	3,447,152	2,903,235	607,397	3,510,633	1.8	3,170,381	626,002	3,796,383	3,205,813	637,569	3,843,382	1.2
看護補助職員	1,688,915	266,352	1,955,267	1,778,088	272,725	2,050,812	4.9	1,929,038	297,127	2,226,165	1,912,963	312,197	2,225,160	0.0
医療技術員	3,141,543	524,634	3,666,177	3,265,183	546,387	3,811,570	4.0	3,633,431	727,683	4,361,114	3,655,892	738,179	4,394,071	0.8
事務職員	2,230,633	414,035	2,644,668	2,261,173	429,355	2,690,528	1.7	2,511,199	435,799	2,946,998	2,524,601	445,205	2,969,806	0.8
技能労務員・労務員	3,247,841	474,153	3,721,994	2,949,560	493,523	3,443,083	△ 7.5	2,100,353	243,846	2,344,199	2,127,921	238,576	2,366,497	1.0
その他職員	2,705,950	524,890	3,230,840	2,661,763	511,050	3,172,813	△ 1.8	2,196,847	248,791	2,445,638	2,250,753	252,418	2,503,171	2.4
役員	—	—	—	—	—	—	—	5,078,393	13,136	5,091,529	5,151,175	5,859	5,157,034	1.3

	入院診療収益なし													
	(再掲) その他							全体						
	前々年(度)			前年(度)			金額の 伸び率	前々年(度)			前年(度)			金額の 伸び率
	平均給料 年(度)額(①)	賞与(②)	①+②	平均給料 年(度)額(①)	賞与(②)	①+②		平均給料 年(度)額(①)	賞与(②)	①+②	平均給料 年(度)額(①)	賞与(②)	①+②	
院長	14,806,100	1,069,552	15,875,652	14,451,716	1,257,491	15,709,206	△ 1.0	26,363,097	109,627	26,472,724	26,352,733	102,337	26,455,070	△ 0.1
医師	10,349,452	1,088,813	11,438,265	10,441,660	1,090,727	11,532,388	0.8	11,676,960	626,852	12,303,812	11,446,767	616,775	12,063,542	△ 2.0
歯科医師	—	—	—	—	—	—	—	—	—	—	—	—	—	—
薬剤師	*	*	*	*	*	*	—	7,045,865	1,035,025	8,080,891	6,929,131	1,038,085	7,967,216	△ 1.4
看護職員	3,709,928	935,470	4,645,398	3,994,844	926,653	4,921,497	5.9	3,075,841	622,997	3,698,838	3,123,626	635,027	3,758,653	1.6
看護補助職員	*	*	*	*	*	*	—	1,862,491	287,578	2,150,069	1,877,482	300,183	2,177,666	1.3
医療技術員	3,623,894	821,968	4,445,862	3,662,657	796,573	4,459,230	0.3	3,535,243	692,807	4,228,051	3,576,988	702,839	4,279,826	1.2
事務職員	3,476,972	642,307	4,119,280	3,235,931	673,643	3,909,574	△ 5.1	2,420,451	431,970	2,852,421	2,433,146	443,821	2,876,966	0.9
技能労務員・労務員	*	*	*	*	*	*	—	2,236,821	272,436	2,509,257	2,246,623	277,359	2,523,982	0.6
その他職員	2,934,077	407,790	3,341,867	2,983,870	417,208	3,401,078	1.8	2,418,133	365,952	2,784,085	2,434,563	364,648	2,799,211	0.5
役員	—	—	—	—	—	—	—	5,078,393	13,136	5,091,529	5,151,175	5,859	5,157,034	1.3

一般診療所 開設者別（青色申告者を含む）（集計2）

（単位：円、％）

	全体													
	個人							(再掲) 医療法人						
	前々年(度)			前年(度)			金額の伸比率	前々年(度)			前年(度)			金額の伸比率
	平均給料年(度)額(①)	賞与(②)	①+②	平均給料年(度)額(①)	賞与(②)	①+②		平均給料年(度)額(①)	賞与(②)	①+②	平均給料年(度)額(①)	賞与(②)	①+②	
院長	—	—	—	—	—	—	—	28,050,405	75,924	28,126,330	27,880,505	63,396	27,943,901	△ 0.6
医師	10,143,427	1,446,498	11,589,925	10,142,218	1,355,805	11,498,023	△ 0.8	12,880,766	294,292	13,175,057	12,582,253	323,430	12,905,683	△ 2.0
歯科医師	—	—	—	—	—	—	—	—	—	—	—	—	—	—
薬剤師	5,979,594	1,343,680	7,323,275	5,866,521	1,433,103	7,299,624	△ 0.3	8,850,473	705,476	9,555,949	8,667,857	667,673	9,335,529	△ 2.3
看護職員	2,871,274	588,432	3,459,706	2,922,607	602,760	3,525,367	1.9	3,205,533	654,843	3,860,377	3,240,454	663,741	3,904,194	1.1
看護補助職員	1,662,204	251,698	1,913,901	1,740,368	252,883	1,993,251	4.1	2,085,244	368,829	2,454,073	2,081,250	374,254	2,455,504	0.1
医療技術員	3,117,261	518,210	3,635,471	3,226,838	534,679	3,761,517	3.5	3,544,234	699,616	4,243,849	3,569,470	704,458	4,273,928	0.7
事務職員	2,222,929	412,252	2,635,181	2,252,896	426,716	2,679,612	1.7	2,533,870	453,465	2,987,335	2,546,506	464,775	3,011,281	0.8
技能労務員・労務員	3,061,751	449,673	3,511,424	2,855,314	472,128	3,327,442	△ 5.2	2,172,229	270,573	2,442,801	2,218,906	277,005	2,495,910	2.2
その他職員	2,705,558	483,702	3,189,260	2,649,678	471,531	3,121,209	△ 2.1	2,312,009	314,990	2,626,998	2,354,819	322,577	2,677,396	1.9
役員	—	—	—	—	—	—	—	5,137,685	13,785	5,151,470	5,235,011	8,062	5,243,073	1.8

	全体													
	(再掲) その他							全体						
	前々年(度)			前年(度)			金額の伸比率	前々年(度)			前年(度)			金額の伸比率
	平均給料年(度)額(①)	賞与(②)	①+②	平均給料年(度)額(①)	賞与(②)	①+②		平均給料年(度)額(①)	賞与(②)	①+②	平均給料年(度)額(①)	賞与(②)	①+②	
院長	14,724,991	1,253,271	15,978,262	14,512,950	1,388,868	15,901,818	△ 0.5	27,510,136	126,830	27,636,966	27,338,462	119,290	27,457,753	△ 0.6
医師	10,313,911	1,207,214	11,521,126	10,397,028	1,178,972	11,576,001	0.5	12,106,002	607,795	12,713,797	11,929,116	594,571	12,523,687	△ 1.5
歯科医師	—	—	—	—	—	—	—	—	—	—	—	—	—	—
薬剤師	*	*	*	*	*	*	—	7,389,756	995,271	8,385,027	7,296,886	997,321	8,294,206	△ 1.1
看護職員	3,588,765	970,362	4,559,127	3,865,120	987,007	4,852,126	6.4	3,119,392	645,591	3,764,983	3,167,655	656,357	3,824,012	1.6
看護補助職員	2,350,662	276,499	2,627,161	2,594,108	319,412	2,913,520	10.9	1,998,782	340,976	2,339,758	2,021,061	347,031	2,368,092	1.2
医療技術員	3,641,341	868,928	4,510,269	3,692,311	851,876	4,544,187	0.8	3,476,154	677,306	4,153,460	3,516,675	683,012	4,199,687	1.1
事務職員	3,356,678	627,098	3,983,776	3,140,983	653,455	3,794,438	△ 4.8	2,436,962	442,392	2,879,354	2,449,164	455,021	2,904,185	0.9
技能労務員・労務員	1,249,393	36,731	1,286,124	1,218,568	20,567	1,239,135	△ 3.7	2,237,806	281,908	2,519,714	2,267,453	293,812	2,561,265	1.6
その他職員	3,119,835	599,810	3,719,645	3,222,944	727,309	3,950,252	6.2	2,464,015	378,544	2,842,560	2,476,956	383,479	2,860,434	0.6
役員	—	—	—	—	—	—	—	5,137,685	13,785	5,151,470	5,235,011	8,062	5,243,073	1.8

歯科診療所 開設者別（青色申告者を含む）（集計2）

（単位：円、％）

	個人							（再掲）医療法人						
	前々年(度)			前年(度)			金額の 伸び率	前々年(度)			前年(度)			金額の 伸び率
	平均給料 年(度)額(①)	賞与(②)	①+②	平均給料 年(度)額(①)	賞与(②)	①+②		平均給料 年(度)額(①)	賞与(②)	①+②	平均給料 年(度)額(①)	賞与(②)	①+②	
院長	—	—	—	—	—	—	—	12,148,229	30,745	12,178,974	11,833,047	30,974	11,864,021	△ 2.6
歯科医師	5,245,403	491,686	5,737,089	5,483,439	461,124	5,944,563	3.6	5,633,344	122,524	5,755,868	5,854,571	205,690	6,060,261	5.3
歯科衛生士	2,257,874	284,102	2,541,977	2,331,482	295,690	2,627,172	3.4	2,818,948	349,657	3,168,605	2,840,439	342,133	3,182,571	0.4
歯科技工士	3,257,568	428,387	3,685,955	3,396,610	436,828	3,833,439	4.0	3,429,896	366,013	3,795,909	3,270,856	345,017	3,615,873	△ 4.7
薬剤師	*	*	*	*	*	*	—	*	*	*	*	*	*	—
事務職員	2,088,893	267,517	2,356,410	2,158,326	280,581	2,438,907	3.5	2,167,917	179,537	2,347,454	2,353,041	234,535	2,587,575	10.2
技能労務員・労務員	1,849,762	239,599	2,089,361	2,010,954	237,639	2,248,594	7.6	1,720,151	146,038	1,866,189	1,986,236	143,077	2,129,313	14.1
その他の職員	1,838,169	225,779	2,063,948	1,855,049	229,538	2,084,587	1.0	1,909,887	154,561	2,064,448	1,907,511	179,933	2,087,444	1.1
役員	—	—	—	—	—	—	—	3,317,470	0	3,317,470	3,239,438	0	3,239,438	△ 2.4

	（再掲）その他							全体						
	前々年(度)			前年(度)			金額の 伸び率	前々年(度)			前年(度)			金額の 伸び率
	平均給料 年(度)額(①)	賞与(②)	①+②	平均給料 年(度)額(①)	賞与(②)	①+②		平均給料 年(度)額(①)	賞与(②)	①+②	平均給料 年(度)額(①)	賞与(②)	①+②	
院長	—	—	—	—	—	—	—	11,948,617	72,475	12,021,092	11,659,662	72,697	11,732,358	△ 2.4
歯科医師	—	—	—	—	—	—	—	5,371,731	371,474	5,743,204	5,605,525	377,098	5,982,622	4.2
歯科衛生士	—	—	—	—	—	—	—	2,395,980	300,238	2,696,219	2,458,907	307,317	2,766,225	2.6
歯科技工士	—	—	—	—	—	—	—	3,331,133	401,760	3,732,893	3,339,848	395,387	3,735,235	0.1
薬剤師	—	—	—	—	—	—	—	8,600,000	966,667	9,566,667	7,429,787	740,426	8,170,213	△ 14.6
事務職員	—	—	—	—	—	—	—	2,104,396	250,257	2,354,653	2,195,976	271,677	2,467,654	4.8
技能労務員・労務員	—	—	—	—	—	—	—	1,831,780	226,618	2,058,397	2,007,508	224,456	2,231,965	8.4
その他の職員	—	—	—	—	—	—	—	1,853,299	210,754	2,064,053	1,866,120	219,070	2,085,190	1.0
役員	—	—	—	—	—	—	—	3,317,470	0	3,317,470	3,239,438	0	3,239,438	△ 2.4

（注）歯科診療所の給料・賞与については、当該施設に所属する職員に支給された金額を調査したものである。

(10) 設備投資額の状況

一般診療所（全体(青色申告者を含む)）（集計2）

（1施設当たり設備投資額）

	入院診療収益あり			入院診療収益なし						全体		
	金額		金額の伸比率	金額		金額の伸比率	(参考) 有床			金額		金額の伸比率
	前々年(度)	前年(度)		前々年(度)	前年(度)		金額		金額の伸比率	前々年(度)	前年(度)	
	千円	千円	千円	千円	千円	千円	千円	千円		千円	千円	
I 設備投資額	9,565	12,206	27.6	3,411	3,331	-2.3	6,980	10,745	53.9	3,823	3,925	2.7
1. 建物(建物附属設備を含む)	4,506	7,347	63.0	910	931	2.3	862	5,550	543.9	1,150	1,361	18.3
2. 医療機器	2,436	2,749	12.8	1,123	1,168	4.0	5,379	3,558	-33.9	1,211	1,274	5.2
うちリース分	235	437	86.0	219	195	-11.0	2,445	1,295	-47.0	220	211	-4.1
3. 調剤用機器	14	13	-7.1	5	6	20.0	0	0	—	5	6	20.0
うちリース分	14	9	-35.7	0	0	—	0	0	—	1	1	0.0
4. 医療情報システム用機器	343	174	-49.3	232	238	2.6	163	485	197.5	239	234	-2.1
うちリース分	190	27	-85.8	53	83	56.6	0	59	—	62	80	29.0
II 設備投資額のうち消費税課税対象の投資額	9,112	11,257	23.5	3,027	3,060	1.1	6,980	10,745	53.9	3,434	3,609	5.1
施設数	98		—	1,366		—	26		—	1,464		—

歯科診療所（青色申告者を含む）（集計2）（1施設当たり設備投資額）

	全体		
	金額		金額の伸比率
	前々年(度)	前年(度)	
	千円	千円	%
I 設備投資額	1,434	1,699	18.5
1. 建物(建物附属設備を含む)	472	311	-34.1
2. 医療機器	540	739	36.9
うちリース分	14	61	335.7
3. 調剤用機器	2	0	-100.0
うちリース分	0	0	—
4. 医療情報システム用機器	68	102	50.0
うちリース分	45	36	-20.0
II 設備投資額のうち消費税課税対象の投資額	1,362	1,584	16.3
施設数	531		—
平均ユニット数	3	3	—

(11) 損益率等の分布

① 損益率

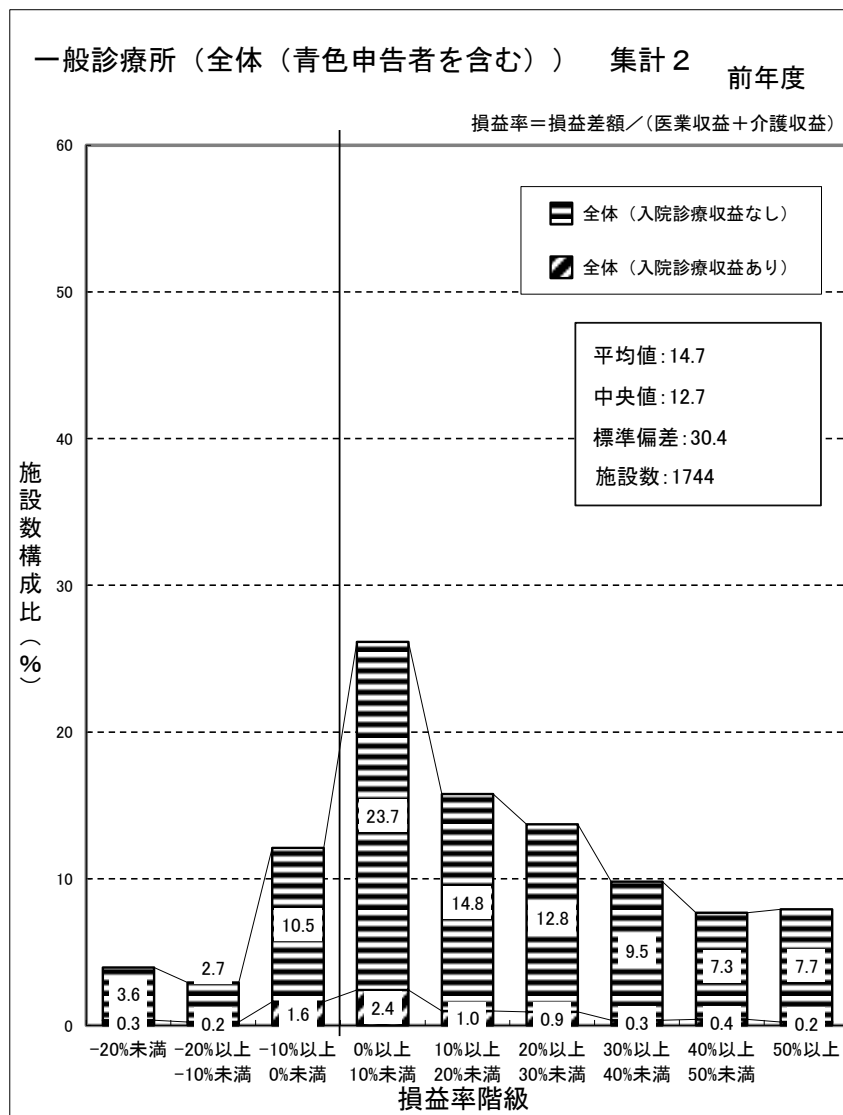
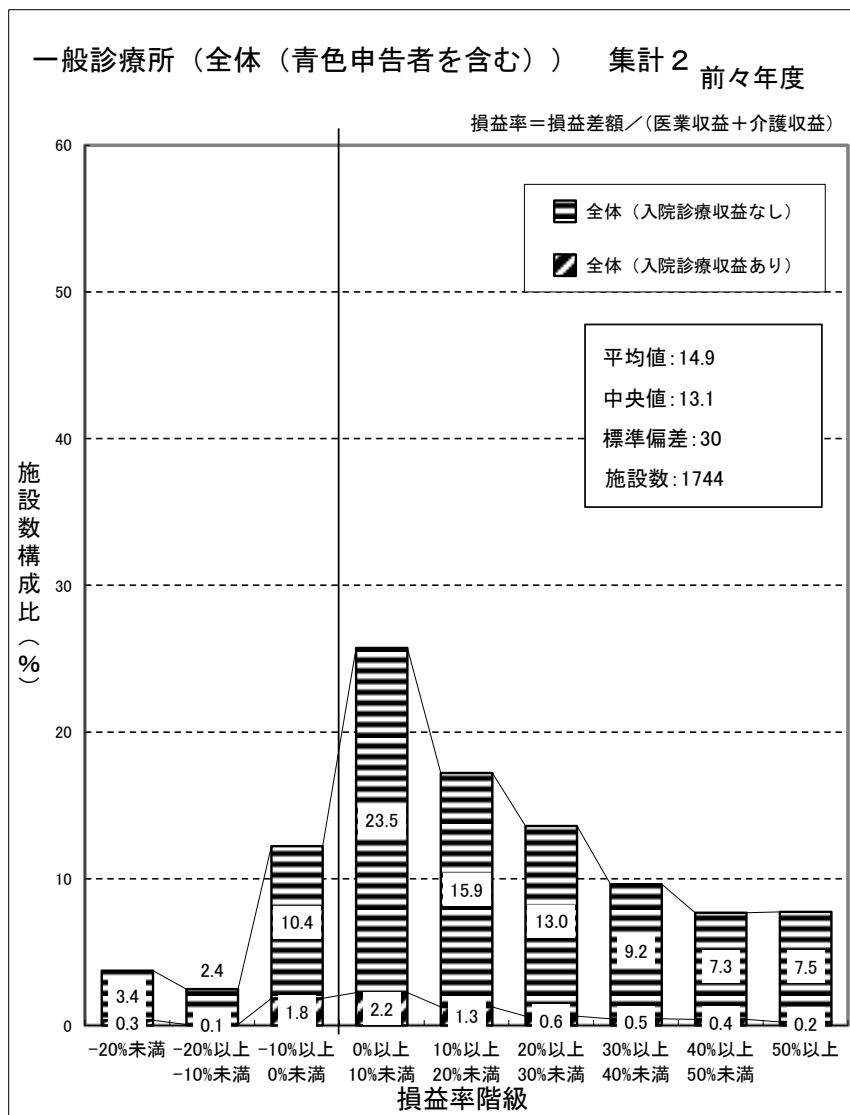

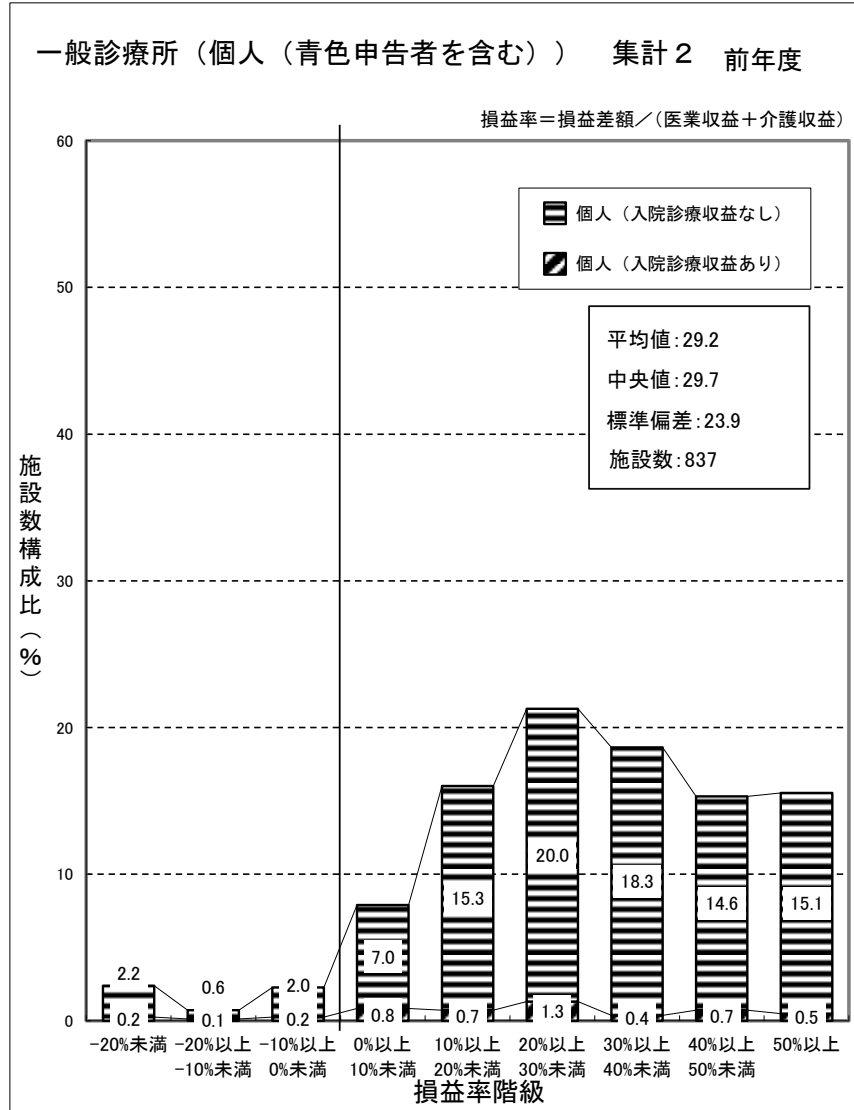
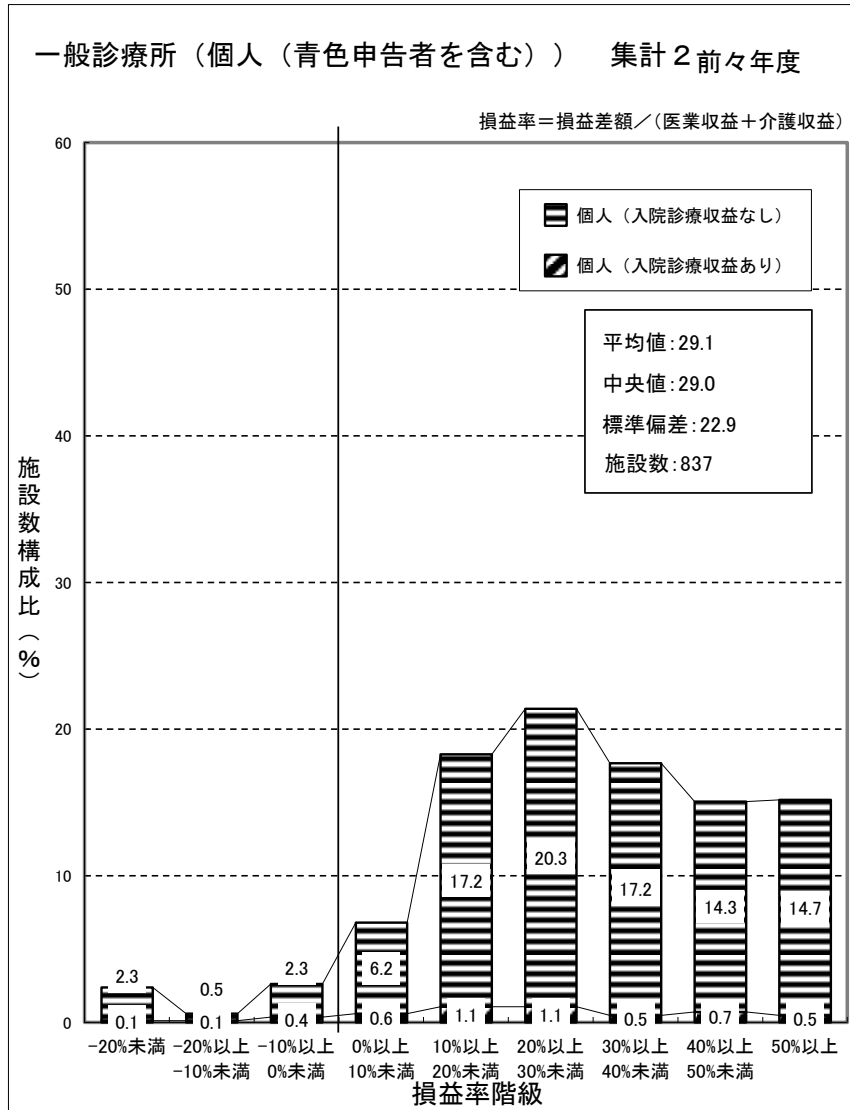

(注) 個人立の一般診療所の損益差額からは、開設者の報酬となる部分以外に、建物、設備について現存物の価値以上の改善を行うための内部資金に充てられることが考えられる。

(再掲) 一般診療所 (医療法人) 集計2 前々年度

損益率 = 損益差額 / (医業収益 + 介護収益)

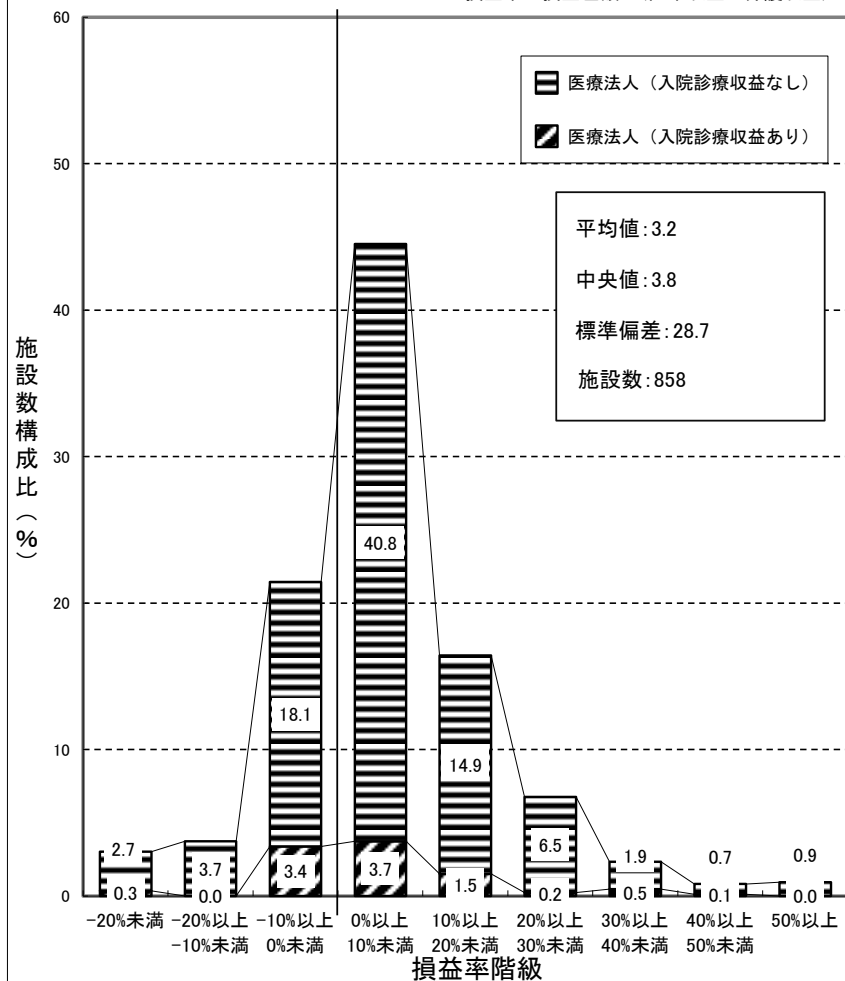

(再掲) 一般診療所 (医療法人) 集計2 前年度

損益率 = 損益差額 / (医業収益 + 介護収益)

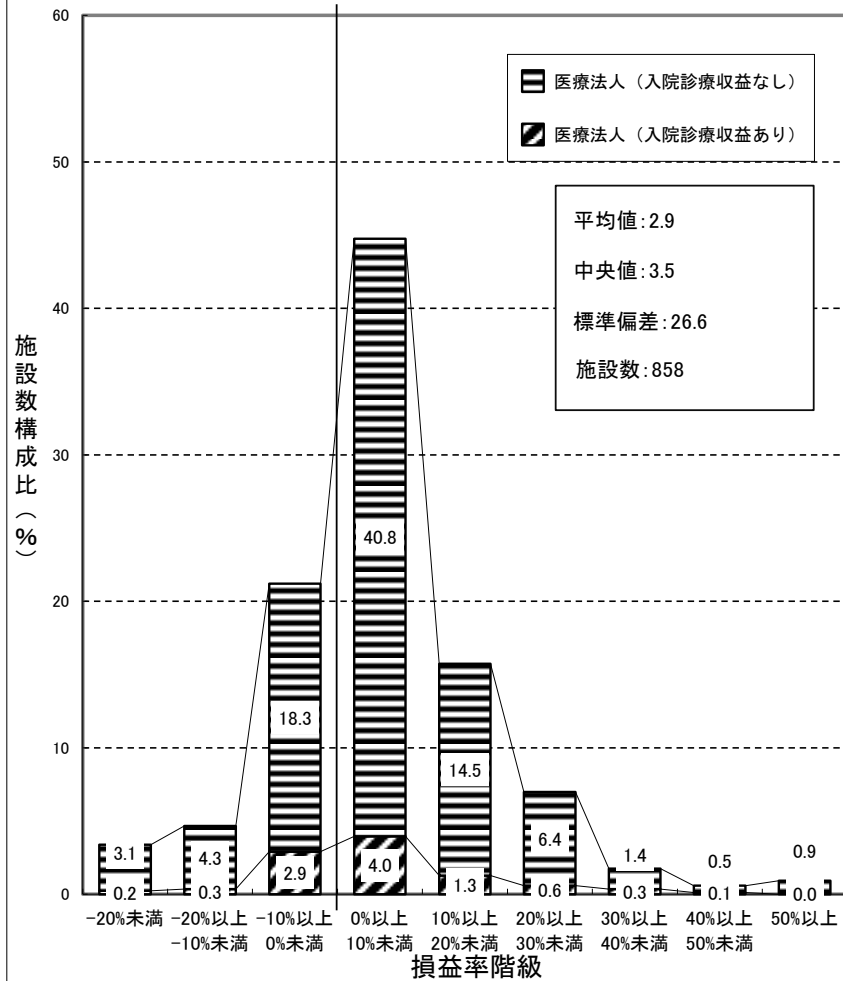

(再掲) 一般診療所(その他) 集計2 前々年度

損益率=損益差額/(医業収益+介護収益)

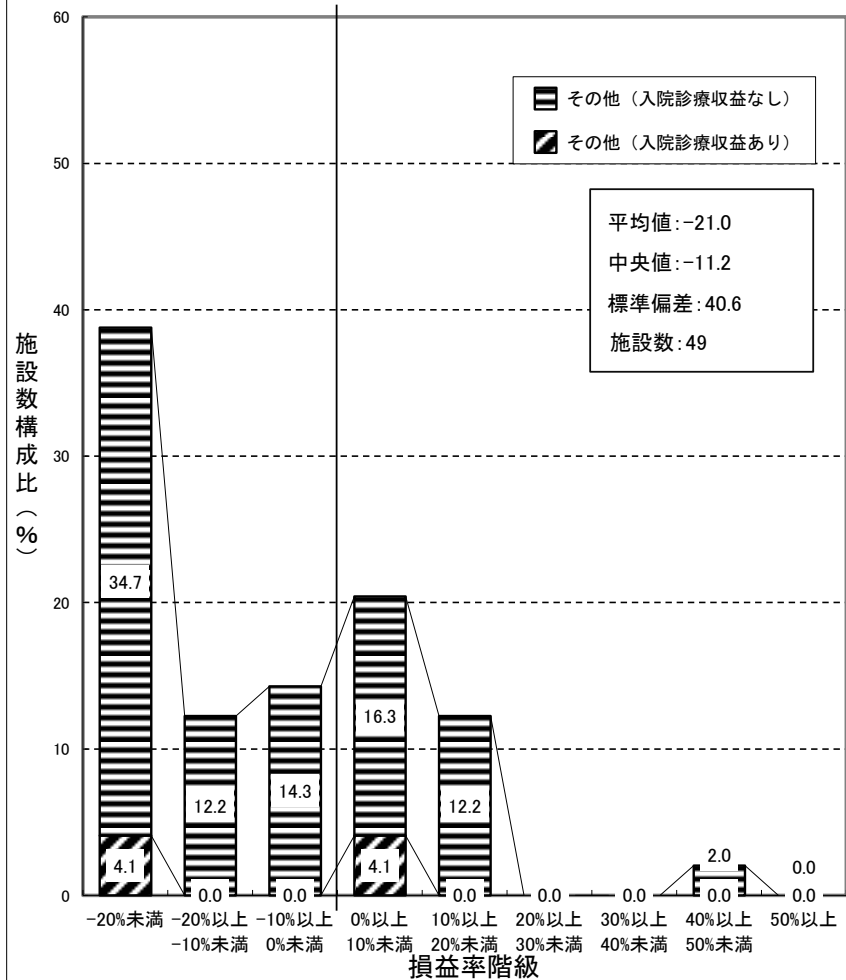

(再掲) 一般診療所(その他) 集計2 前年度

損益率=損益差額/(医業収益+介護収益)

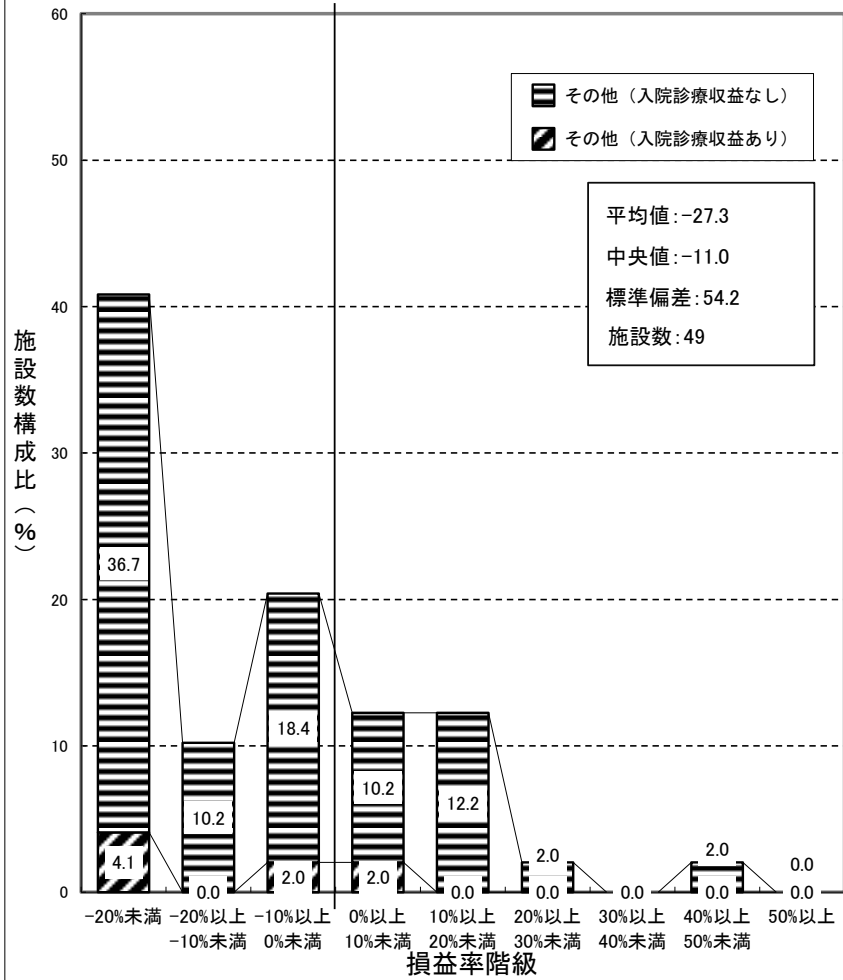

歯科診療所（青色申告者を含む） 集計2 前々年度

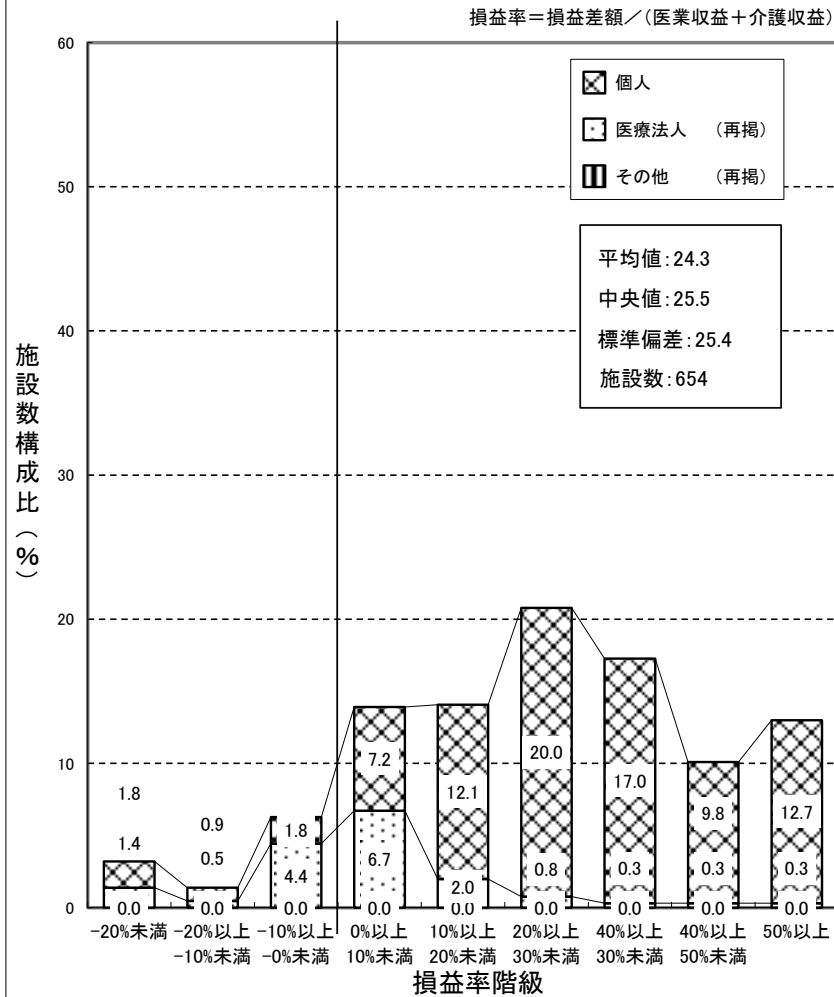

歯科診療所（青色申告者を含む） 集計2 前年度

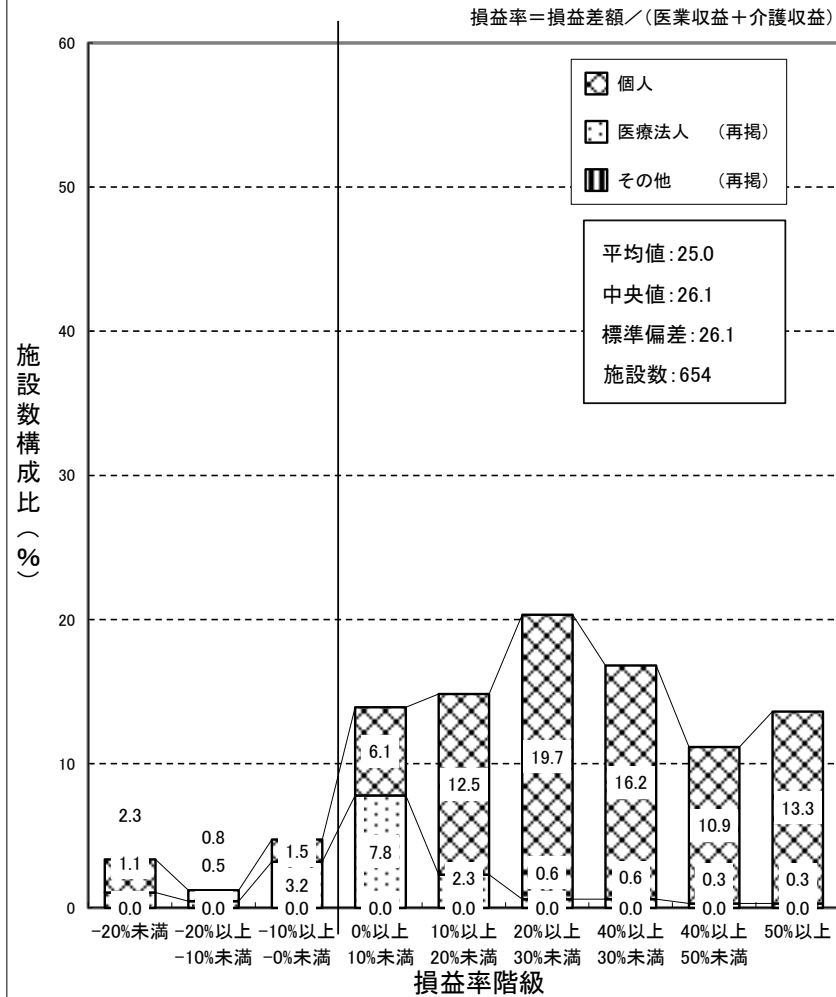

② 損益率対前年度増減

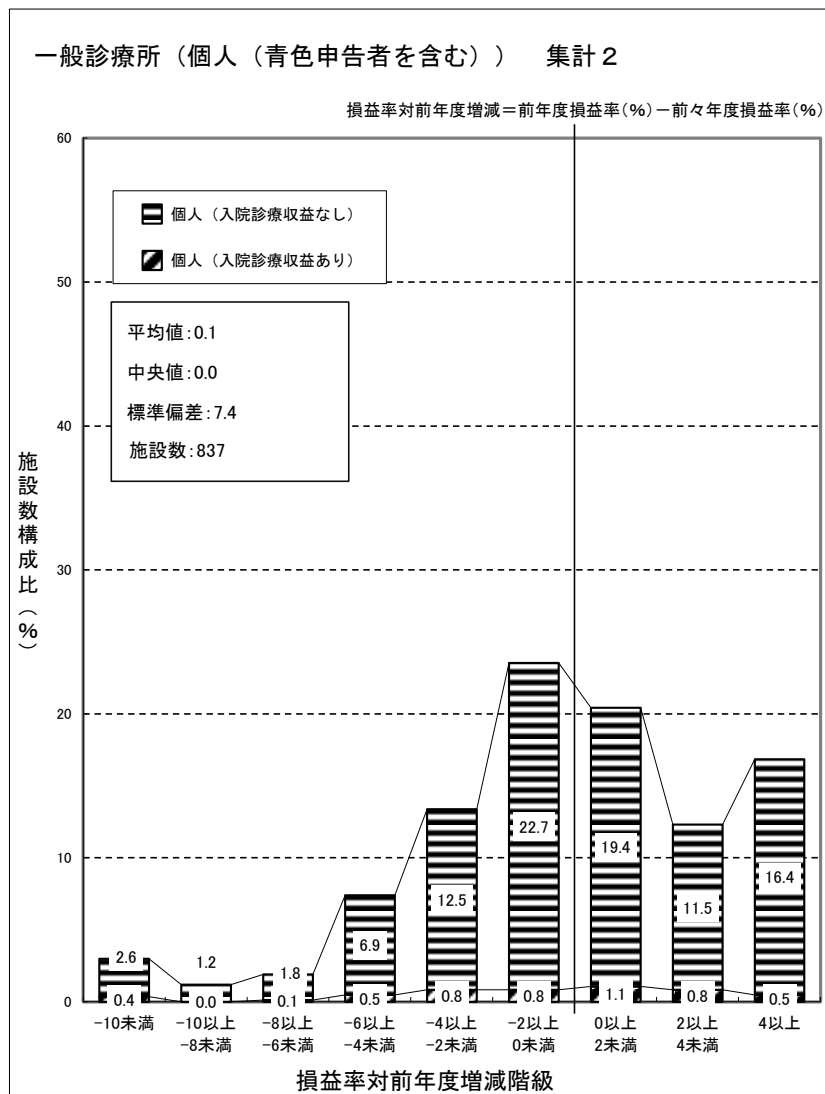
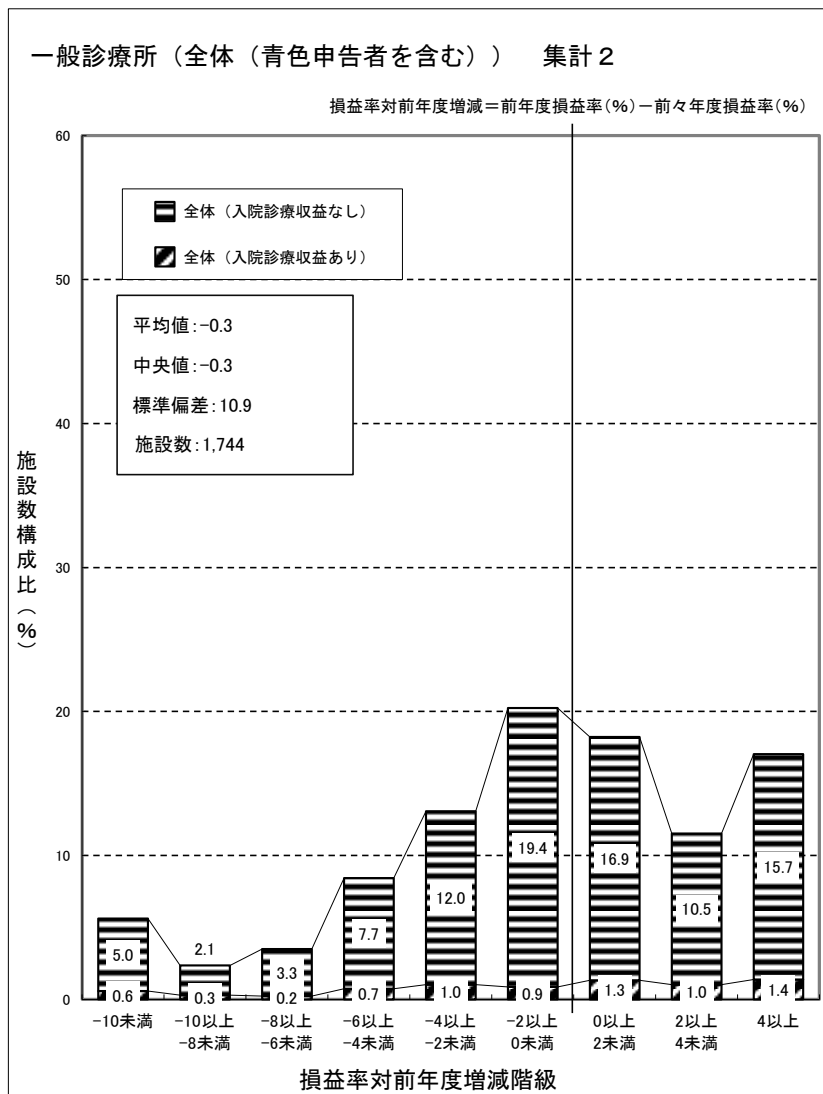

(再掲) 一般診療所（医療法人） 集計 2

損益率対前年度増減=前年度損益率(%) - 前々年度損益率(%)

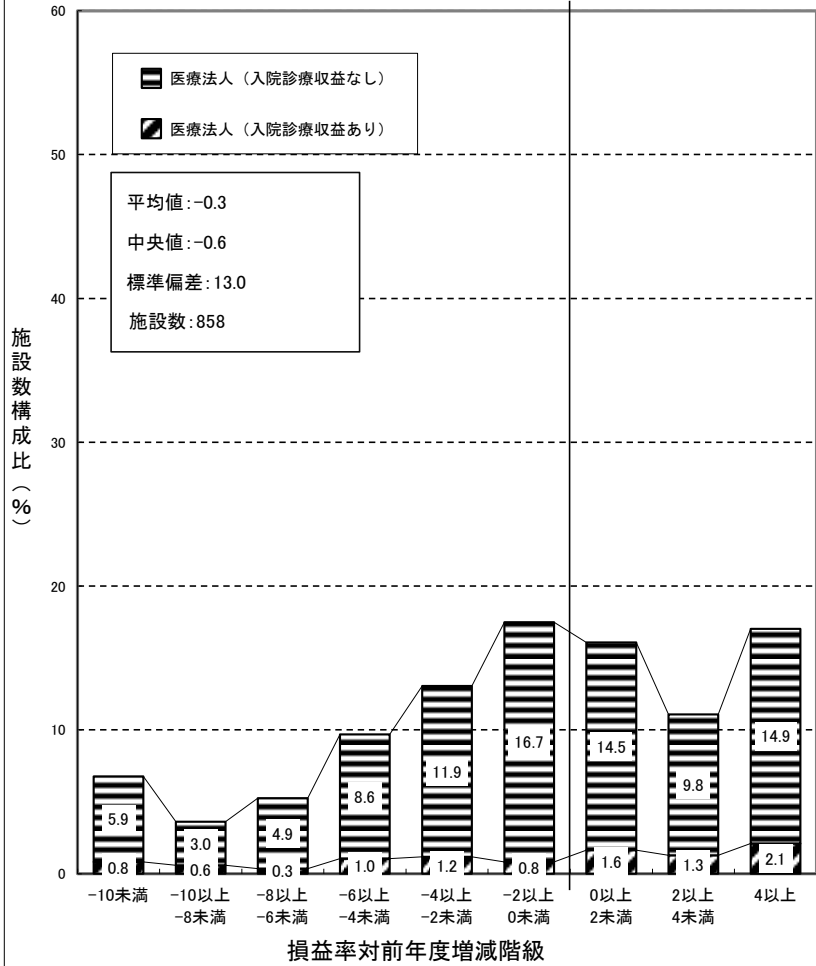

(再掲) 一般診療所（その他） 集計 2

損益率対前年度増減=前年度損益率(%) - 前々年度損益率(%)

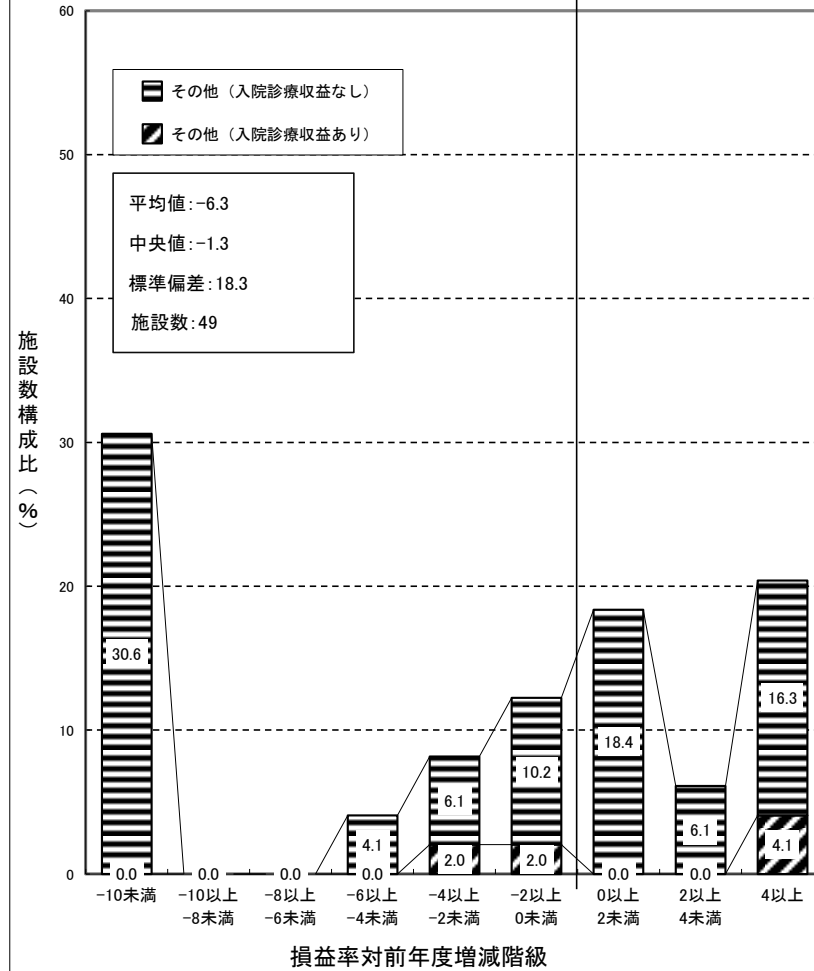

歯科診療所（青色申告者を含む） 集計2

損益率対前年度増減＝前年度損益率(%)－前々年度損益率(%)

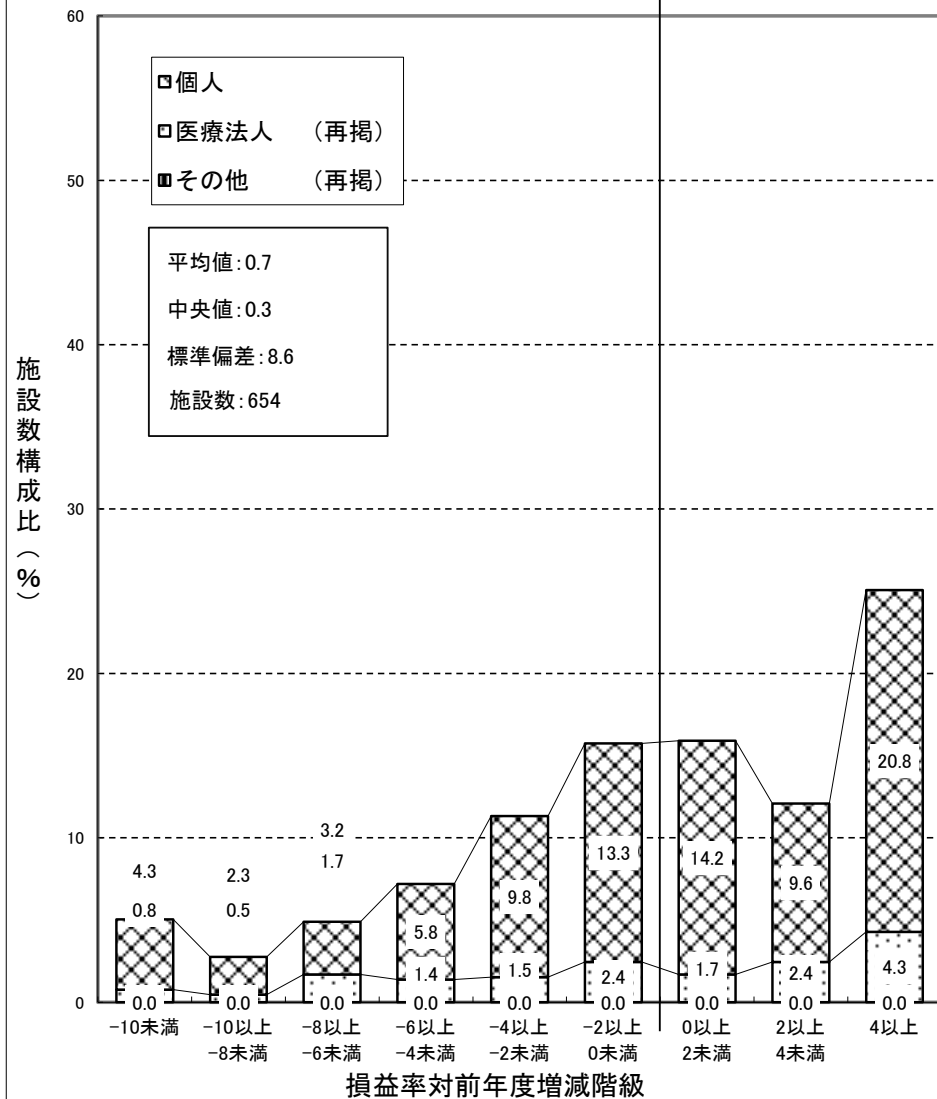

(12) 収益と費用の45度分析

