

(参考)委員提出資料①

重症度、医療・看護必要度に関する緊急アンケート －中間集計結果－

◆アンケートの概要

目的	<p>現在、中医協の入院医療等調査・評価分科会において、重症度、医療・看護必要度の評価票のうち、A項目（モニタリング及び処置等）とC項目（手術等の医学的状況）について、診療報酬請求情報（DPC調査提出データのEF統合ファイル（医科点数表による出来高情報））を用いて評価する方法が検証され、その検証結果を踏まえて更に検討されることとなっている。</p> <p>本アンケートについては、当分科会においてより実情に則した検討が展開されるように、その根拠となる医療現場の意向を正しく把握することを目的として実施した。</p>
内容	<p>【1】院内指導者研修の受講について 【2】重症度、医療・看護必要度について 【3】診療報酬請求情報が選択可能となった場合の意向 （※医師（病院長）、看護師（看護職責任者）、事務職員（医事課責任者）を対象に各3職種に適切な設問を設定）</p>
方法	EメールによりPDFまたはExcelファイルの調査票を配布し、Eメール・FAXにより回収した。
期間	2017年10月11日～11月2日
対象	<p>公益社団法人 全日本病院協会並びに一般社団法人 日本病院会に加盟する会員病院のうち、一般病棟入院基本料、特定機能病院入院基本料を届出している病院（7対1入院基本料に限る）（※対象病院数：1,241病院）</p>
回答数	447病院（2017年11月1日現在）

◆ 回答病院の属性

- 今回、本アンケートの回答病院数（中間集計）は、447病院、回答率は36.0%であった。
- 病床規模別の割合は、「500床～」が23.9%と最も多く、次いで「300～399床」が21.3%であった。
- なお、対象病院の内訳は、200床未満が348病院（回答率：25.9%）、200床以上が893病院（回答率：40.0%）であった。
- 開設主体別の割合は、「医療法人」が29.5%と最も多く、次いで「その他公的」「自治体」がともに20%台であった。

< 病床規模別の割合 > n=447

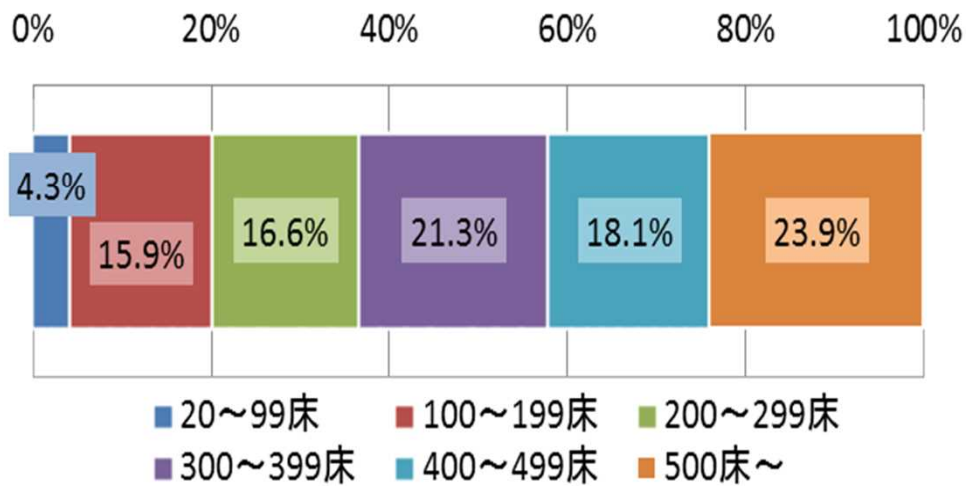

< 開設主体別の割合 > n=447

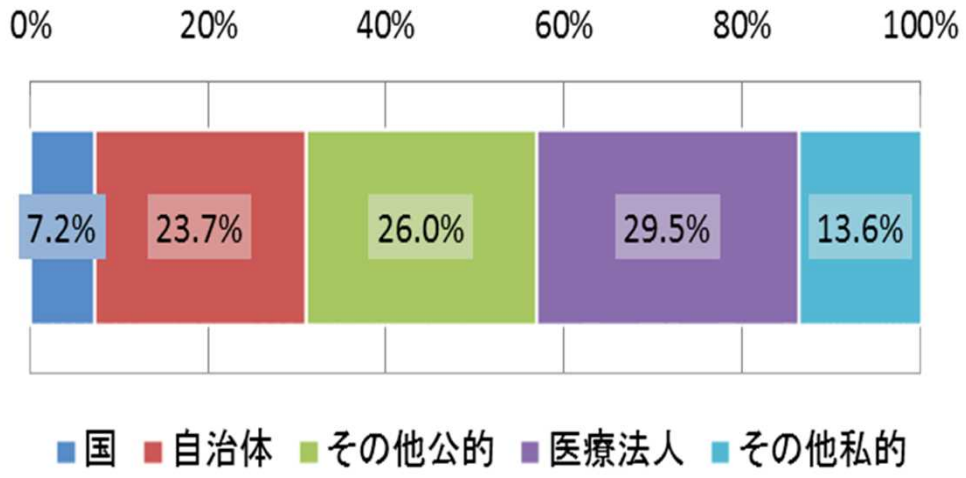

1. 院内指導者研修（国及び医療関連団体等が主催する研修）の受講について - 医師・看護師 -

● 院内指導者研修（国及び医療関係団体等が主催する研修）の受講が病院や職員にとって「負担になっている（と思う）」と回答した医師は66.9%、看護師は64.9%であり、ともに半数を超える結果であった。

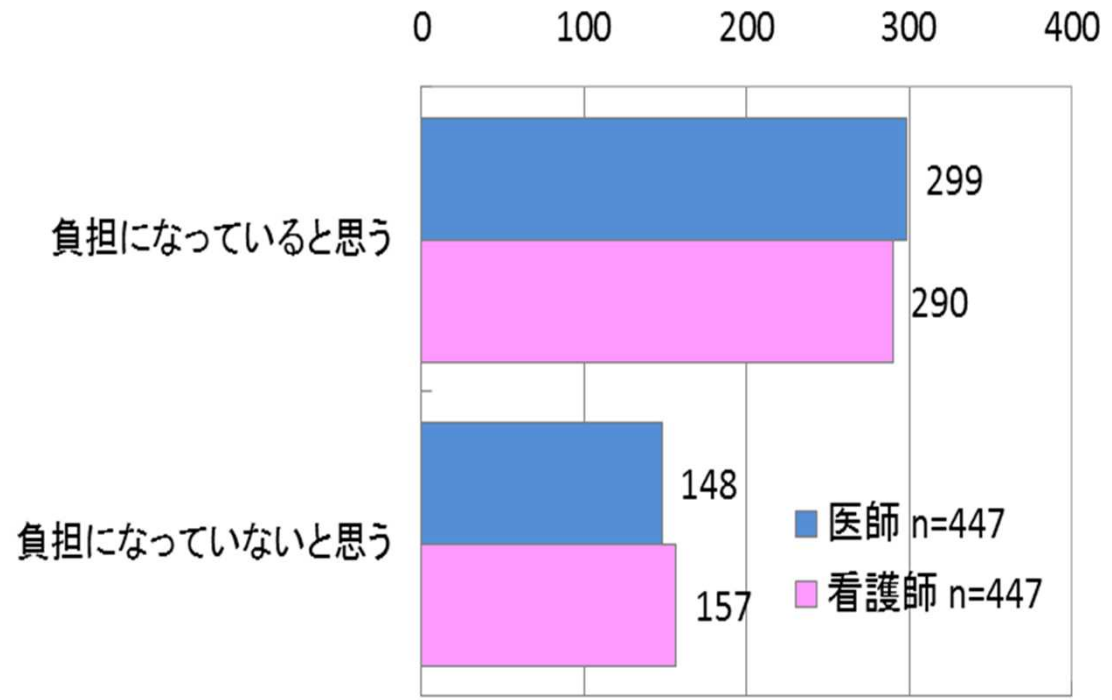

2. 重症度、医療・看護必要度について（2-1）活用状況（複数選択可） - 医師・看護師・事務職員 -

- 看護師は、8割以上が評価票を活用している結果であった。
- 事務職員は、「特に活用していない」が103病院で、看護師と比較して評価票を活用していなかったものの、「診療報酬の精度管理に活用している」は「特に活用していない」と比較して26病院上回る129病院が評価票を診療報酬請求業務に活用している結果であった。
- 医師・看護師・事務職員すべての職種に共通して、約7~8割が施設基準上の管理業務のみにとどまることなく重症度、医療・看護必要度を院内において活用していた。

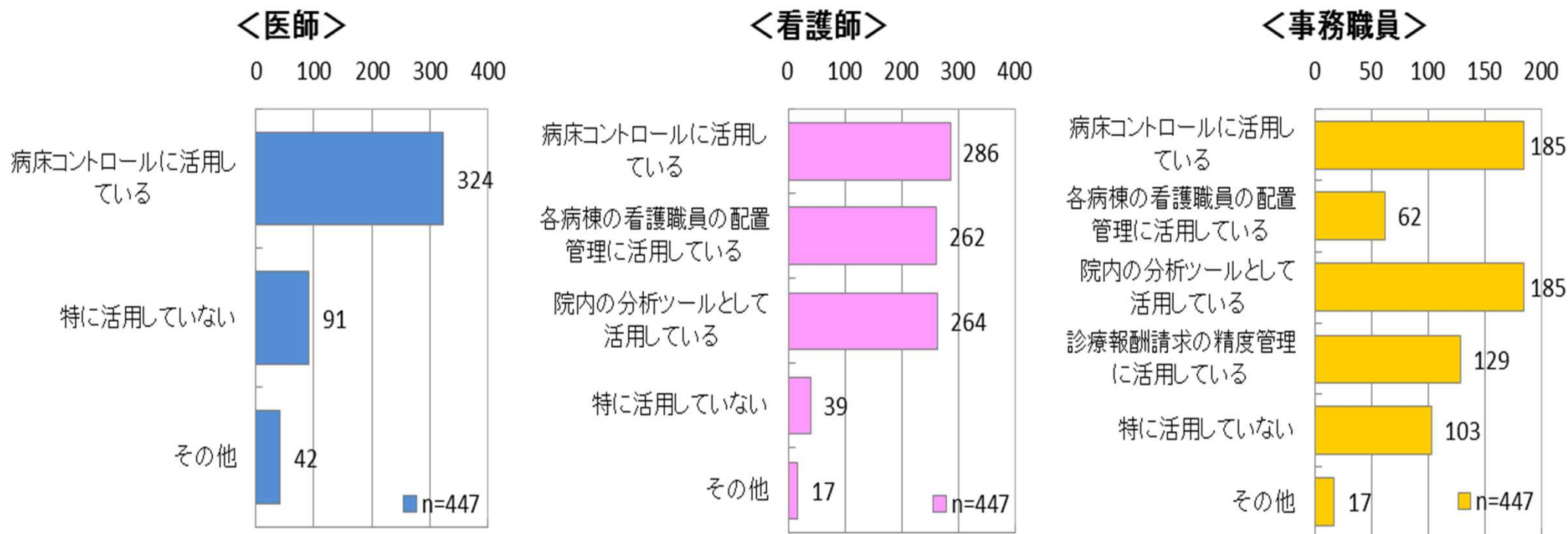

2. 重症度、医療・看護必要度について（2-2）評価・入力作業に対する認識 - 看護師 -

- アセスメントの有用性、評価・入力作業の負担に関する認識を確認した。
- アセスメントとして「有用だと考えている」と回答した病院は70.2%であったものの、「評価項目については検討の余地がある」が148病院、「入力作業については検討の余地がある」が152病院と95.5%が評価・入力作業について、一定の負担を感じていた。
- アセスメントとして「有用ではないと考えている」と回答した看護師のうち、86.5%が「評価・入力作業ともに負担を感じている」という結果であった。

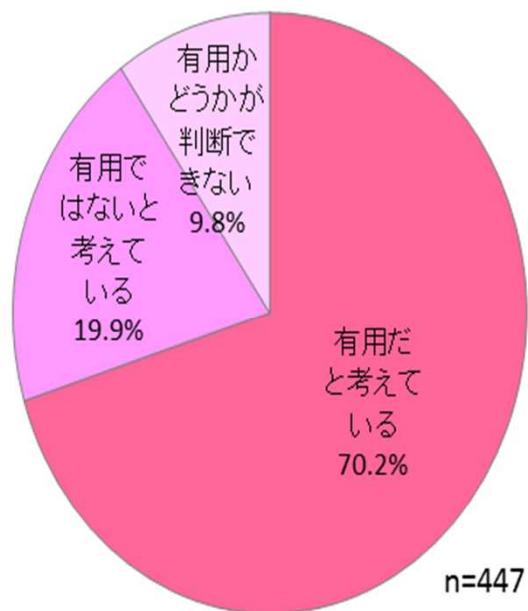

<有用>

0 50 100 150 200

評価・入力作業ともに負担を感じていない

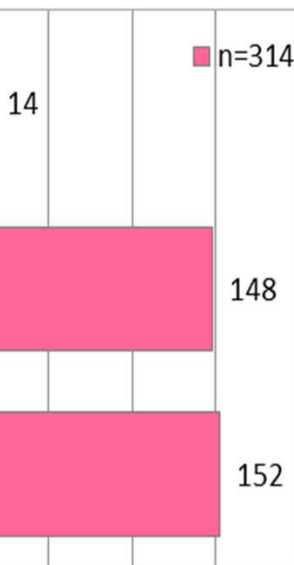

<非有用>

0 20 40 60 80 100

評価のみ負担を感じている

入力作業のみ負担を感じている

評価・入力作業ともに負担を感じている

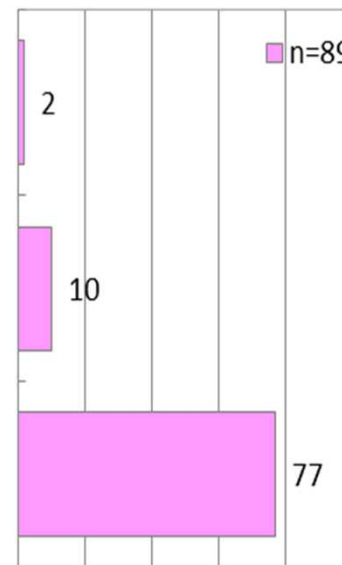

※複数選択が不可とした設問であることから、アセスメントとして有用であり、評価項目、入力作業の両方を負担に感じている、または、検討の余地があると考えている病院の認識は、<有用>「評価項目については検討の余地がある」「入力作業については検討の余地がある」のいずれかに含まれているものと予測される。

2. 重症度、医療・看護必要度について (2-3) 1 勤務当たりの評価・入力作業にかかる時間 - 看護師 -

- 1勤務当たりの評価・入力作業にかかる時間の割合は、「30分以上60分未満」が210病院と最も多く、次いで「30分未満」が170病院であった。
- 病床規模別でも20～99床を除き、すべての病床規模で「30分以上60分未満」が最も多く、次いで「30分未満」であり、同様の傾向がみられた。
- 最も時間数の多い「120分以上」を病床規模別で見ると、200床以上の病院が該当する結果であった。

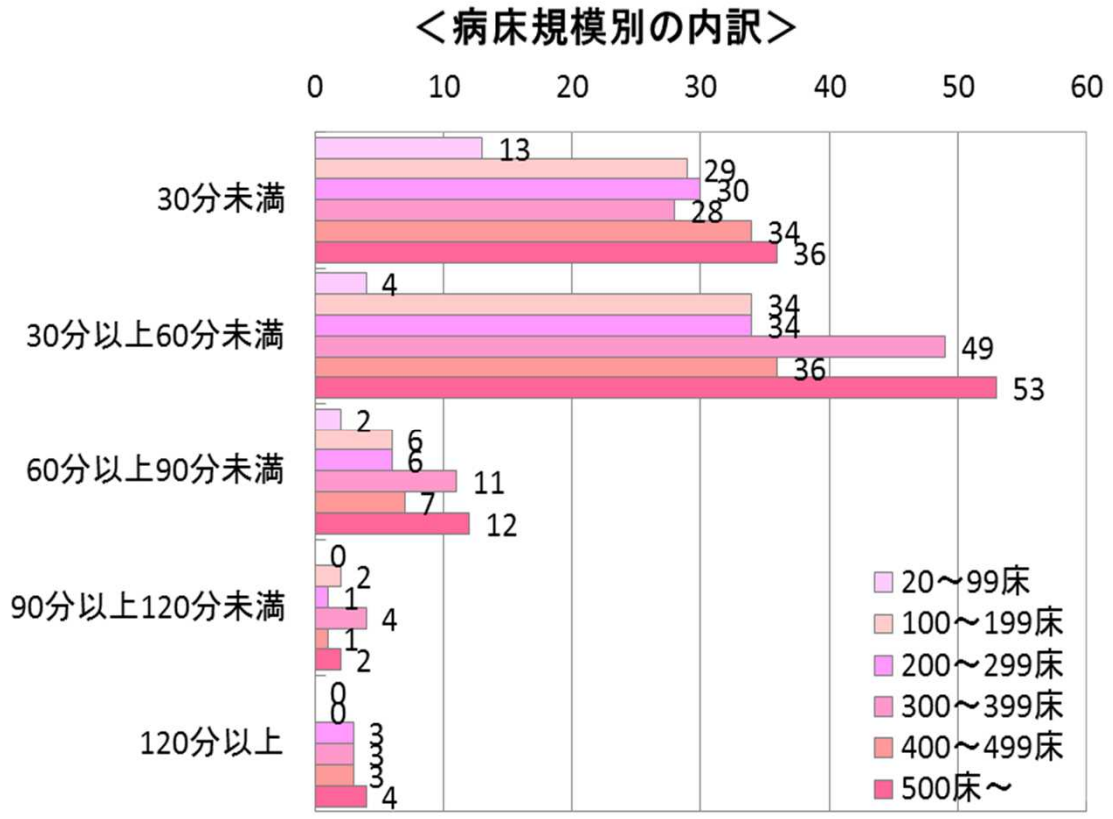
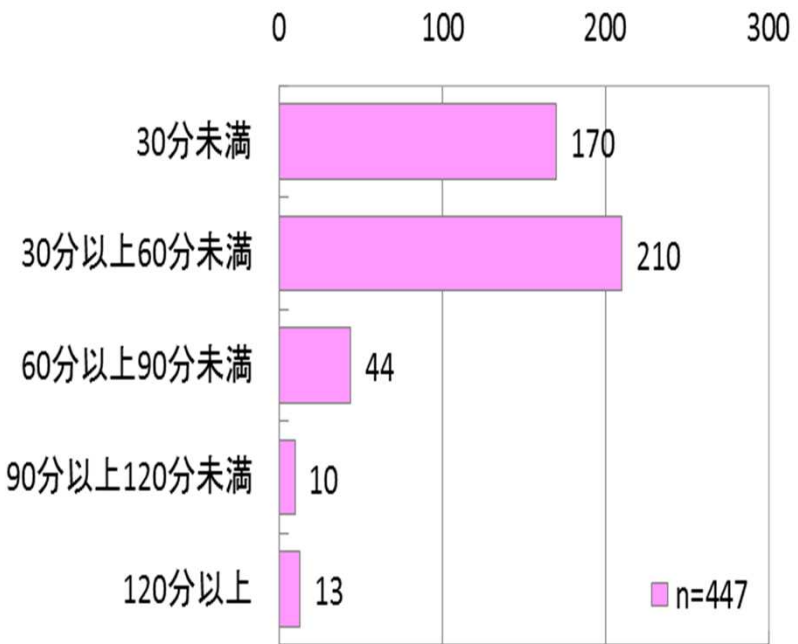

2. 重症度、医療・看護必要度について（2-4）レセプト情報の活用状況 - 事務職員 -

- 【重症度、医療・看護必要度の判定項目】と【レセプトの請求項目】との突合や検証等について、院内における実施状況を確認した。
- 「行っている」は60.4%で、突合や検証等を既に行っている病院は半数以上を占める結果であった。
- 病床規模別の内訳をみると、病床規模が大きいほど突合や検証等を既に行っている傾向がみられた。

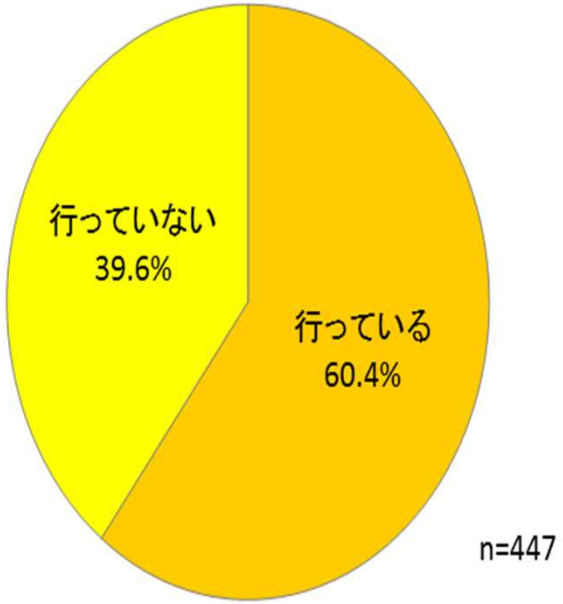

＜病床規模別の内訳＞

	20～99床	100～199床	200～299床	300～399床	400～499床	500床～
行っている	7	35	43	59	56	70
行っていない	12	36	31	36	25	37

3. 診療報酬請求情報が選択可能となった場合について（理由：複数選択可） - 医師 -

- 「選択を検討する」は、66.7%であった。
- 「選択を検討しない」と回答した病院に理由を確認したところ、「具体的な内容が分からないため」が115病院で最も多い結果であった。
- 選択を検討しない理由のうち、「一部であっても診療報酬請求情報を活用することに抵抗があるため」は最も少ない16病院であった。

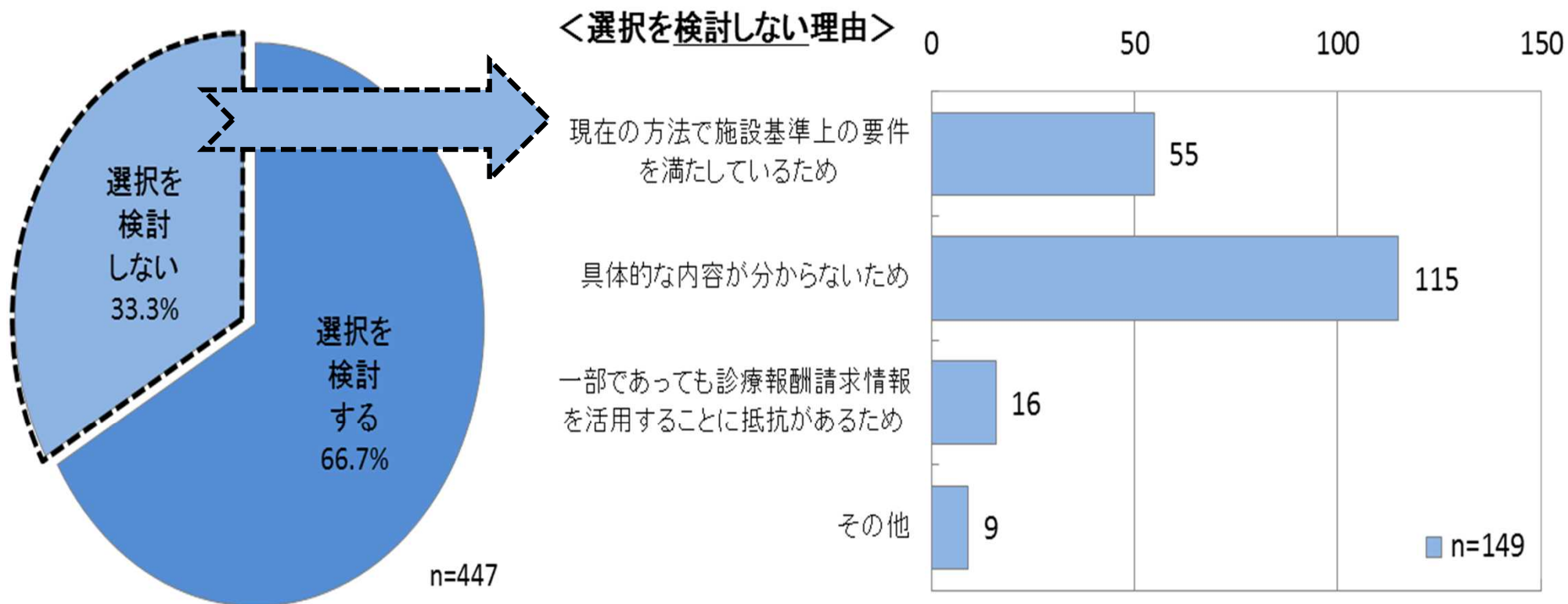

※診療報酬請求情報（DPC調査提出データのEF統合ファイル（医科点数表による出来高情報））を一部用いて計算する方法での評価が選択可能となった場合を仮定して回答

3. 診療報酬請求情報が選択可能となった場合について（理由：複数選択可） －看護師－

- 「 選択を検討する 」は、66.4%であった。
- 「 選択を検討しない 」と回答した病院に理由を確認したところ、「 具体的な内容が分からないため 」が123病院で最も多い結果であった。
- 選択を検討しない理由のうち、「 一部であっても診療報酬請求情報を活用することに抵抗があるため 」は最も少ない14病院であった。
- 医師の回答とあわせてみると、ほぼ同様の傾向がみられた。

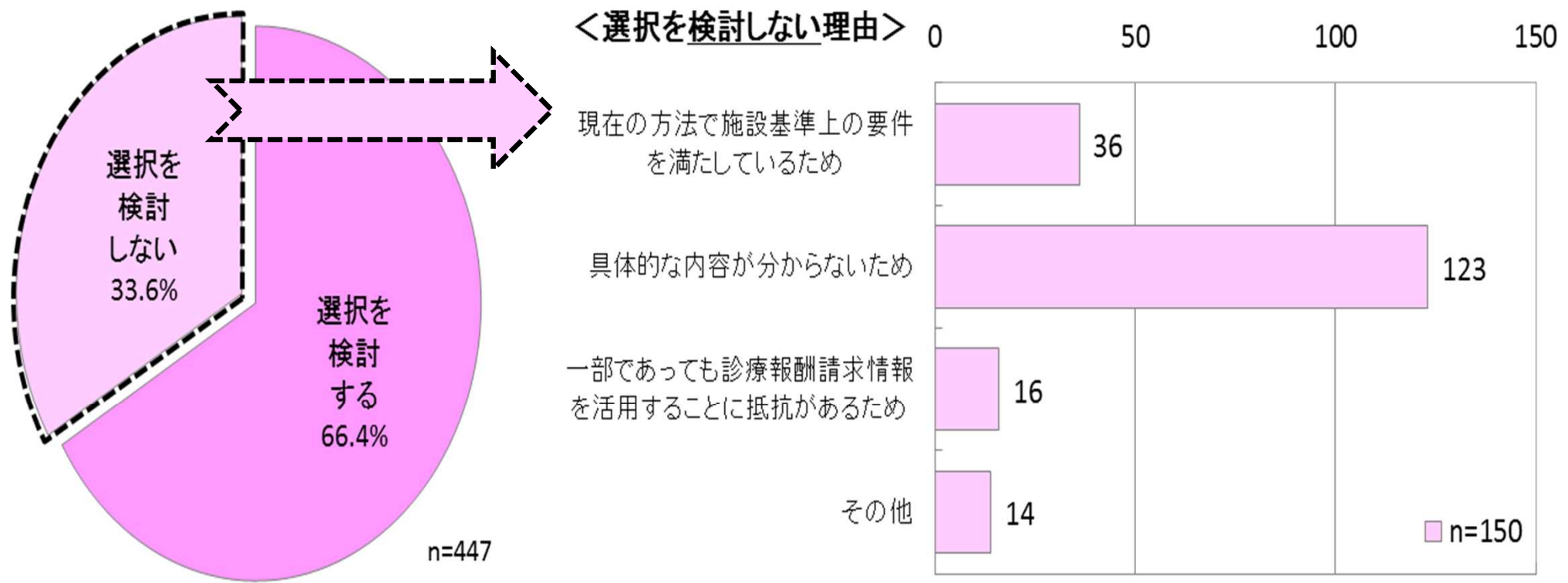

※診療報酬請求情報（DPC調査提出データのEF統合ファイル(医科点数表による出来高情報)）を一部用いて計算する方法での評価が選択可能となった場合を仮定して回答

3. 診療報酬請求情報が選択可能となった場合について (理由：複数選択可) - 事務職員 -

- 「 選択を検討する 」は、59.5%であった。
- 「 選択を検討しない 」と回答した病院に理由を確認したところ、「 具体的な内容が分からないため 」が148病院で最も多い結果であった。
- 選択を検討しない理由のうち、「 一部であっても診療報酬請求情報を活用することに抵抗があるため 」は最も少ない22病院であった。
- 医師、看護師の回答とあわせてみると、ほぼ同様の傾向がみられた。

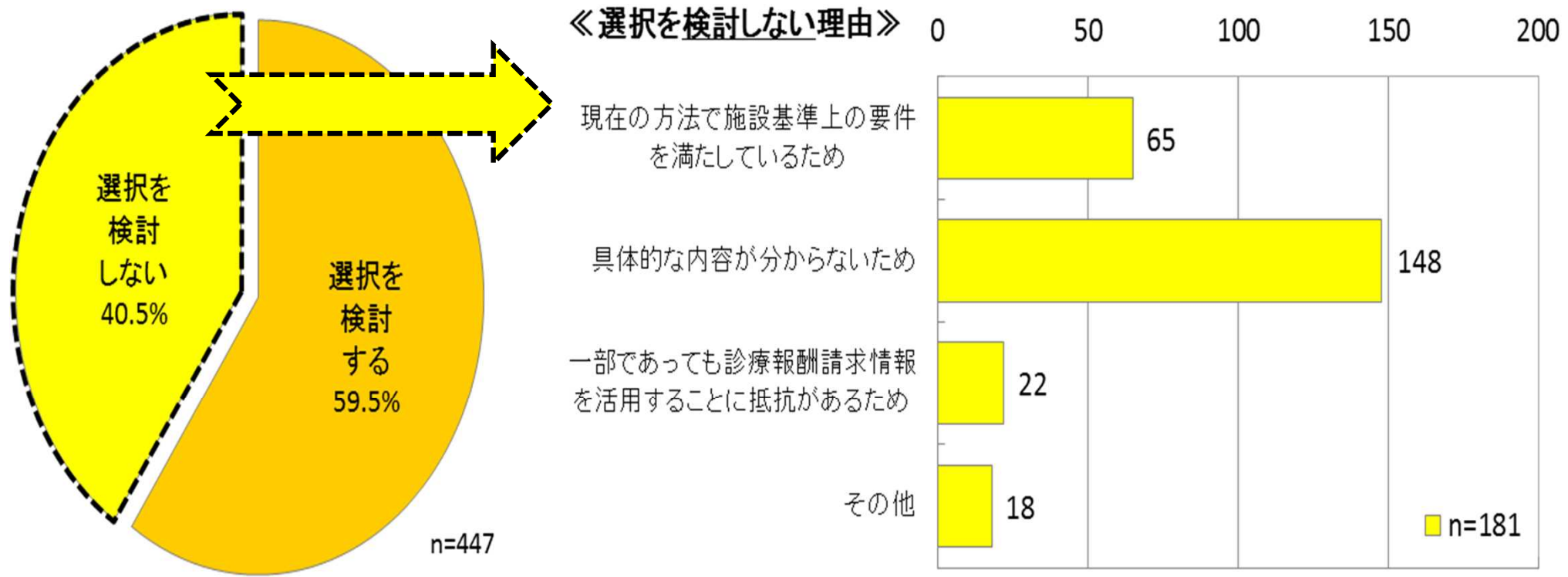

※診療報酬請求情報 (DPC調査提出データのEF統合ファイル(医科点数表による出来高情報))を一部用いて計算する方法での評価が選択可能となった場合を仮定して回答

■まとめ

- 本アンケートは、入院医療等調査・評価分科会において実情に則した検討が展開されるように、その根拠となる医療現場の意向を正しく把握することを目的として実施した。
- 回答病院数（中間集計）は、447病院、回答率は36.0%であった。
- 院内指導者研修（国及び医療関係団体等が主催する研修）の受講が病院や職員にとって「負担になっている（と思う）」と回答した医師、看護師は、ともに6割を超える結果であった。
- 医師・看護師・事務職員すべての職種に共通して、約7～8割が施設基準上の管理業務のみにとどまることなく、重症度、医療・看護必要度を院内において活用していた。
- 重症度、医療・看護必要度がアセスメントとして「有用だと考えている」と回答した病院は約7割を占めるものの、「評価項目については検討の余地がある」、「入力作業については検討の余地がある」をあわせるとほぼ全数が評価・入力作業について一定の負担を感じていた。
- 1勤務当たりの評価・入力作業にかかる時間の割合は、「30分以上60分未満」が最も多く、次いで「30分未満」であった。また、最も時間数の多い「120分以上」は200床以上の病院のみであった。
- 重症度、医療・看護必要度の判定項目とレセプトの請求項目との突合や検証等の実施状況について、「行っている」は6割で、既に院内において独自に実施している病院は半数以上を占める結果であった。また、病床規模別の内訳をみると、病床規模が大きいほど突合や検証等を既に実施している傾向がみられた。
- 入院基本料の施設基準の届出にあたり、仮に診療報酬請求情報（DPC調査提出データのEF統合ファイル（医科点数表による出来高情報））を一部用いて計算する方法での評価が選択可能となった場合についての意向は、医師・看護師・事務職員すべての職種で同様の傾向がみられた。「選択を検討する」が約6割であり、選択を検討しない理由のうち、「具体的な内容が分からないため」が最も多く、一方で「一部であっても診療報酬請求情報を活用することに抵抗があるため」が最も少なかった。

◆アンケート票 - 医師 -

こちらは、**(A) 医師票** です。
※病院長の方がご回答ください。

※注意
「フォームを送信」では送信できません。

◆基本情報

病院名	保険医療機関コード
-----	-----------

■1. 院内指導者研修（国及び医療関連団体等が主催する研修）の受講について

・院内指導者研修（国及び医療関連団体等が主催する研修）の受講が病院や職員にとって

負担になっている（と思う）
 負担になっていない（と思う）

■2. 重症度、医療・看護必要度の活用状況について（複数選択可）

病床コントロールに活用している
 特に活用していない
 その他

■3. 診療報酬請求情報が選択可能となった場合について
 <一般病棟入院基本料の施設基準の届出に当たり、仮に診療報酬請求情報（DPC 調査提出データの EF 統合ファイル（医科点数表による出来高情報）を一期間用いて計算する方法での評価が選択可能となった場合について、ご回答ください。>

(3-1) 選択の意向

選択を検討する
 選択を検討しない ⇒ (3-2) △

(3-2) 上記 (3-1) の理由（複数選択可）
 ※「選択を検討しない」を回答した場合のみ以下にご回答ください。

現在の方法で施設基準上の要件を満たしているため
 具体的な内容が分からないため
 一部であっても診療報酬請求情報を活用することに抵抗があるため
 その他

以上で質問はすべて終わりです。
 調査票の提出方法は 1 頁をご確認ください。
 本アンケートにご協力いただき誠にありがとうございました。

-2-

こちらは、**(A) 医師票** です。
※病院長の方がご回答ください。

◆アンケート票 – 看護師 –

こちらは、**(B) 看護師** です。
※看護責任者の方がご回答ください。

※注意
フォームを送信 では送信できません。

◆基本情報

病院名	保険医療機関コード
-----	-----------

■1. 院内指導者研修（国及び医療関連団体等が主催する研修）の受講について

・院内指導者研修（国及び医療関連団体等が主催する研修）の受講が病院や職員にとって

負担になっている（と思う）
 負担になっていない（と思う）

■2. 重症度、医療・看護必要度について

(2-1) 活用状況（複数選択可）

病床コントロールに活用している
 各病棟の看護職員の配置管理に活用している
 院内の分析ツールとして活用している
 特に活用していない
 その他

(2-2) 評価・入力作業に対する認識

・アセスメントとして有用だと考えている場合

評価・入力作業ともに負担を感じていない
 評価項目については検討の余地がある
 入力作業については検討の余地がある

・アセスメントとして有用ではないと考えている場合

評価のみ負担を感じている
 入力作業のみ負担を感じている
 評価・入力作業ともに負担を感じている
 アセスメントして有用かどうか判断できない

(2-3) 1勤務当たりの評価・入力作業にかかる時間

<実際に評価・入力作業を担当されている職員の方を対象に、大まかな平均時間をご回答ください。>

30分未満
 30分以上60分未満
 60分以上90分未満
 90分以上120分未満
 120分以上

-2-

こちらは、**(B) 看護師** です。
※看護責任者の方がご回答ください。

こちらは、**(B) 看護師** です。
※看護責任者の方がご回答ください。

※注意
フォームを送信 では送信できません。

■3. 診療報酬請求情報が選択可能となった場合について

<一般病棟入院基本料の施設基準の届出にあたり、仮に診療報酬請求情報（DPC 調査提出データの EF 統合ファイル（医科点数表による出来高情報）を一覧用いて計算する方法での評価が選択可能となった場合について、ご回答ください。>

(3-1) 選択の意向

選択を検討する
 選択を検討しない [≡\(3-2\)△](#)

(3-2) 上記(3-1)の理由（複数選択可）

※「選択を検討しない」を回答した場合のみ以下にご回答ください。

現在の方法で施設基準上の要件を満たしているため
 具体的な内容が分からないため
 一部であっても診療報酬請求情報を活用することに抵抗があるため
 その他

以上で質問はすべて終わりです。
調査票の提出方法は1頁をご確認ください。
本アンケートにご協力いただき誠にありがとうございました。

-3-

こちらは、**(B) 看護師** です。
※看護責任者の方がご回答ください。

◆アンケート票 – 事務職員 –

こちらは、**〔C〕事務職員票**です。
※医事課責任者の方がご回答ください。

※注意
フォームを送信では送信できません。

◆基本情報 <平成29年10月1日時点の基本情報についてご回答ください。>
◇①病院名・保険医療機関コード・所在地

病院名			保険医療機関コード	
所在地	〒		都道府県	
	電話番号		FAX番号	

◇②照会連絡先

所属		役職		氏名	
Eメール					

◇③開設者

<input type="radio"/> 国(厚生労働省)	<input type="radio"/> 地方独立行政法人	<input type="radio"/> 医療法人
<input type="radio"/> 国(独立行政法人国立病院機構)	<input type="radio"/> 日赤	<input type="radio"/> 特定医療法人
<input type="radio"/> 国(国立大学法人)	<input type="radio"/> 済生会	<input type="radio"/> 社会医療法人
<input type="radio"/> 国(独立行政法人労働者健康安全機構)	<input type="radio"/> 北海道社会事業協会	<input type="radio"/> 私立学校法人
<input type="radio"/> 国(国立研究開発法人)	<input type="radio"/> 厚生連	<input type="radio"/> 社会福祉法人
<input type="radio"/> 国(独立行政法人地域医療機能推進機構)	<input type="radio"/> 健康保険組合及びその連合会	<input type="radio"/> 医療生協
<input type="radio"/> 国(その他)	<input type="radio"/> 共済組合及びその連合会	<input type="radio"/> 会社
<input type="radio"/> 都道府県	<input type="radio"/> 国民健康保険組合	<input type="radio"/> その他の法人
<input type="radio"/> 市町村	<input type="radio"/> 公益法人	<input type="radio"/> 個人

◇④病床区分ごとの許可病床数

一般	療養	精神	産科	感染	合計 (自動計算)
					0

-2-

こちらは、**〔C〕事務職員票**です。
※医事課責任者の方がご回答ください。

こちらは、**〔C〕事務職員票**です。
※医事課責任者の方がご回答ください。

※注意
フォームを送信では送信できません。

■1. 重症度、医療・看護必要度について
(1-1) 活用状況(複数選択可)

病床コントロールに活用している
 各病棟の看護職員の配置管理に活用している
 院内の分析ツールとして活用している
 診療報酬請求の精度管理に活用している
 特に活用していない
 その他

(1-2) レセプト情報の活用状況

・「重症度、医療・看護必要度の判定項目」と「レセプトの請求項目」との突き合わせ検証等を院内において、既に
 行っている
 行っていない

■2. 診療報酬請求情報が選択可能となった場合について
 <一般病棟入院基本料の施設基準の届出にあたり、既に診療報酬請求情報(DPC)調査提出データのEF統合ファイル(医科点数表による出来高情報)を一括用いて計算する方法での評価が選択可能となった場合について、ご回答ください。>

(2-1) 選択の意向

選択を検討する
 選択を検討しない =>(2-2)へ

(2-2) 上記(2-1)の理由(複数選択可)
 ※「選択を検討しない」を回答した場合のみ以下にご回答ください。

現在の方法で施設基準上の要件を満たしているため
 具体的な内容が分からないため
 一部であっても診療報酬請求情報を活用することに抵抗があるため
 その他

以上で質問はすべて終わりです。
 調査票の提出方法は1頁をご確認ください。
 本アンケートにご協力いただき誠にありがとうございました。

-3-

こちらは、**〔C〕事務職員票**です。
※医事課責任者の方がご回答ください。

(参考)委員提出資料②

看護必要度に関する研修会で実施した 受講生アンケート調査の分析結果 中間速報値※

平成29年11月9日

日本臨床看護マネジメント学会

※中間速報値であるため、値が修正される可能性がある。

アンケート調査の概要と分析内容

目的

- ・ 日本臨床看護マネジメント学会と、ヴェクソンインターナショナル株式会社の共催による看護必要度評価者研修は年に1～2回実施されている。これに加えて、2年に1度、看護必要度の評価精度の向上や評価データの活用をテーマとしたステップアップ研修が実施されている。
- ・ これら研修会においては、看護必要度評価の実際や課題、研修の評価を目的として、アンケートが実施されているが、今回の「重症度、医療・看護必要度」の評価から算出される重症患者割合とDPCのデータを使った患者割合が選択制になった場合の意向等について項目を追加調査を行なったため、これら項目について分析した。

アンケート対象者・実施方法

- ・ 平成29年11月5日に実施された「診療・介護報酬同時改定を見据えた看護必要度ステップアップ研修」の受講者8,381名に研修当日に記入を依頼した。

分析に用いたアンケート項目

- ・ 1) 対象者の属性(所属機関の属性、病床数、職種、職位)
- ・ 2) 看護記録や看護必要度評価にかかる時間
- ・ 3) 「重症度、医療・看護必要度」の評価項目の難易度、研修の必要性、評価にかかる時間
- ・ 4) 「重症度、医療・看護必要度」を使った患者割合のDPCデータについての置き換えについて

分析対象票数

- ・ 回収されたアンケートのうち、所属機関情報に欠損が無かった7,498票を分析に用いた。

分析対象者の所属機関の属性

分析対象者(7,498名)の所属機関の数は、2,153病院であった。

設置主体では、民間病院が47.6%を占め、病床数区分は1-199床が54.2%を占めていた。

表 分析対象者の所属機関の設置主体の度数分布

	N	%
民間病院	1,024	47.6
公的病院	157	7.3
公益等法人	288	13.4
学校法人	59	2.7
公立病院	463	21.5
国立	162	7.5
合計	2,153	100.0

表 分析対象者の所属機関の病床数区分の度数分布

	N	%
1-199床	1,167	54.2
200-499床	741	34.4
500床以上	245	11.4
合計	2,153	100.0

表 分析対象者の所属機関の設置主体と病床数区分のクロス表

	病床数区分						合計	
	1-199床		200-499床		500床以上			
	N	%	N	%	N	%	N	%
民間病院	793	36.8	211	9.8	20	0.9	1,024	47.6
公的病院	36	1.7	86	4.0	35	1.6	157	7.3
公益等法人	136	6.3	140	6.5	12	0.6	288	13.4
学校法人	8	0.4	20	0.9	31	1.4	59	2.7
公立病院	174	8.1	204	9.5	85	3.9	463	21.5
国立	20	0.9	80	3.7	62	2.9	162	7.5
合計	1,167	54.2	741	34.4	245	11.4	2,153	100.0

分析対象者の属性(所属病棟の種別、職種、職位)

分析対象者(7,498名)の所属病棟の種別は、「一般病棟入院基本料(7対1)」が55.5%と最も多く、次いで「一般病棟入院基本料(10対1)」が23.4%を占めていた。

職種は、「看護職員」が98.2%を占め、職位で最も多かったのは「看護師長」31.9%であった。

表 分析対象者の所属機関の所属病棟の種別の度数分布

	N	%
特定集中室管理料	92	1.2
ハイケアユニット入院医療管理料	78	1.0
一般病棟入院基本料(7対1)	4,163	55.5
一般病棟入院基本料(10対1)	1,758	23.4
一般病棟入院基本料(13対1)	218	2.9
一般病棟入院基本料(15対1)	85	1.1
地域包括ケア病棟	381	5.1
回復期リハビリテーション病棟入院料	365	4.9
療養病棟入院基本料	157	2.1
その他	201	2.7
合計	7,498	100.0

表 分析対象者の所属機関の職種の度数分布

	N	%
看護職員	7,363	98.2
薬剤師	2	0.0
理学療法士	7	0.1
作業療法士	1	0.0
介護職員(看護補助)	4	0.1
ソーシャルワーカー	51	0.7
事務職員	28	0.4
その他	42	0.6
合計	7,498	100.0

表 分析対象者の所属機関の職位の度数分布

	N	%
看護部長	289	3.9
副看護部長	559	7.5
看護師長	2,394	31.9
副看護師長・師長補佐	769	10.3
主任	1,422	19.0
スタッフナース	1,729	23.1
その他	336	4.5
合計	7,498	100.0

看護記録および看護必要度評価にかかる時間

患者一人あたりの看護必要度の評価に要する時間の平均値は、5.82分であった。
 一方、患者一人あたりに要する看護記録に要する時間の平均値は、15.02分であった。

	平均値	標準偏差	最小値	最大値	N
患者一人あたりの看護必要度の評価に要する時間	5.82	5.502	0	60	6,936
患者一人あたりに要する看護記録に要する時間	15.02	13.734	1	90	6,873



図 患者一人あたりの看護必要度の評価に要する時間のヒストグラム



図 患者一人あたりに要する看護記録に要する時間のヒストグラム

「重症度、医療・看護必要度」の評価項目の 難易度、研修の必要性、評価にかかる時間

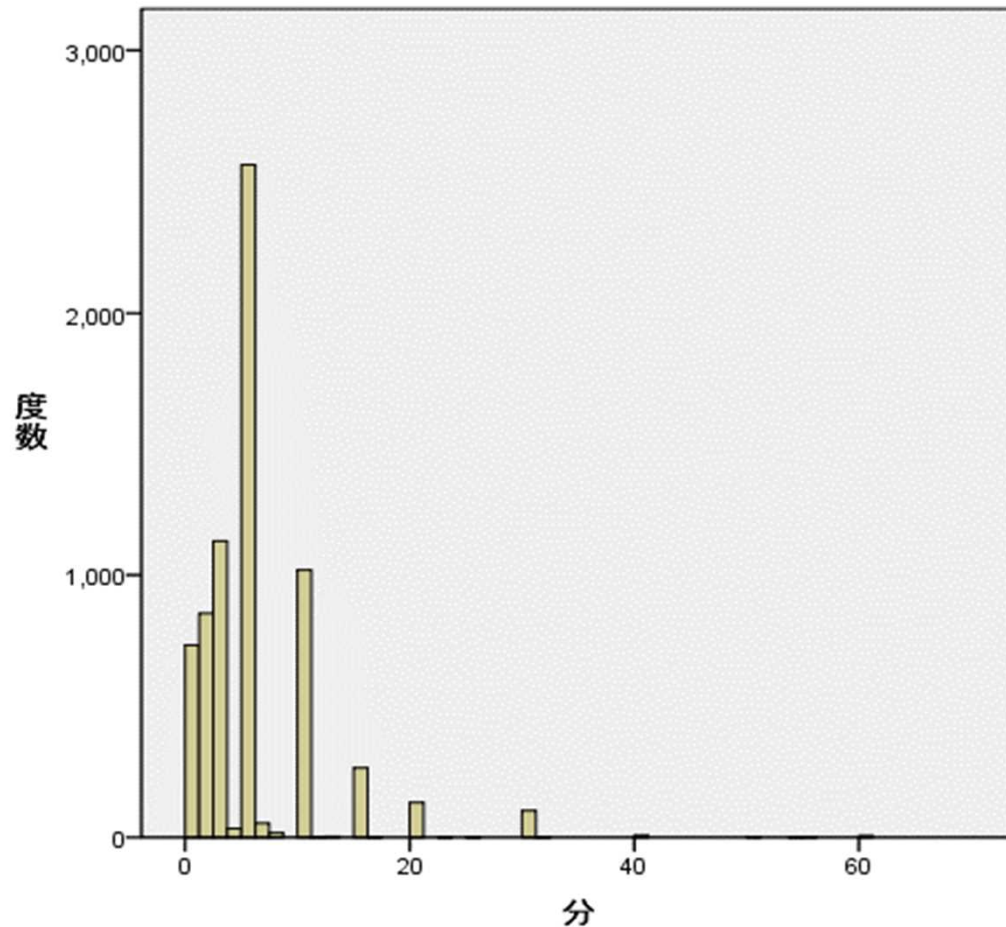
「重症度、医療・看護必要度」の評価項目（A、B、C項目）の難易度、研修の必要性、評価にかかる時間を聞いたところ、いずれもB項目の割合が最も高かった。

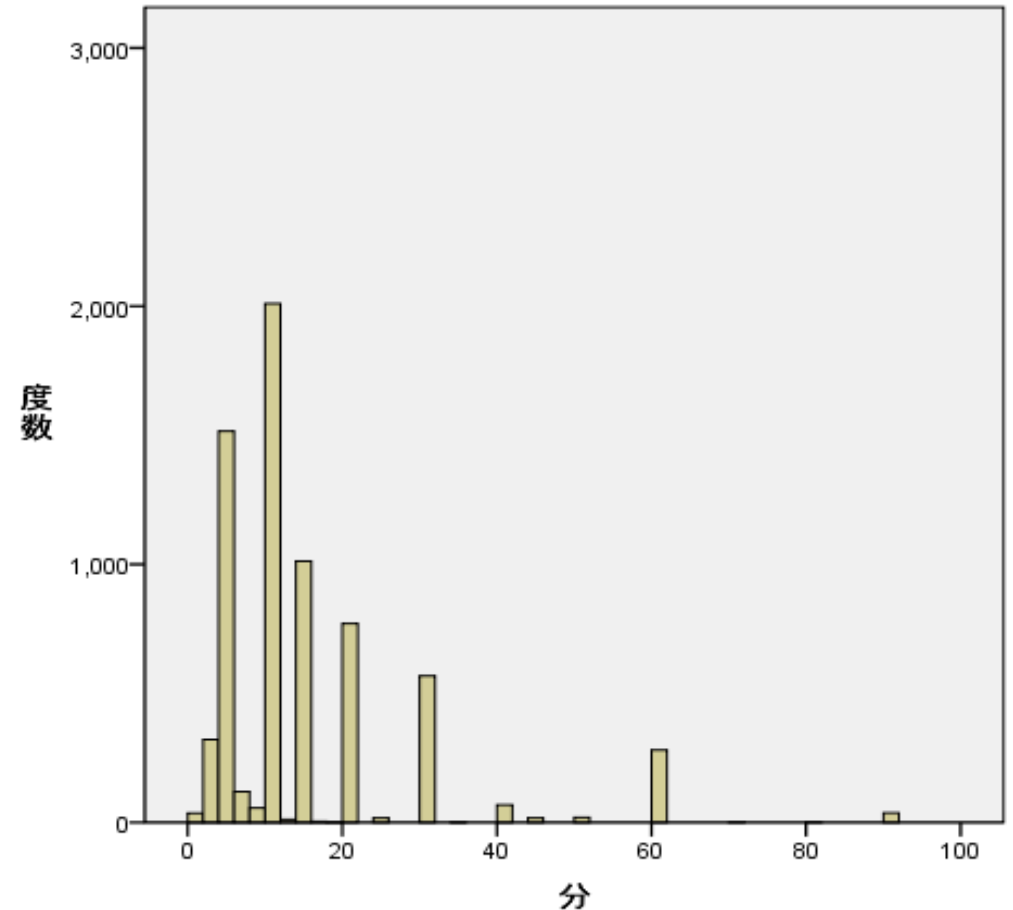

図 「重症度、医療・看護必要度」の評価項目の
難易度、研修の必要性、評価にかかる時間

「重症度、医療・看護必要度」を使った患者割合の評価とDPCデータを使った患者割合の評価は、どちらが患者の重症度の実態を表しているか？

「重症度、医療・看護必要度」を使った患者割合の評価とDPCデータを使った患者割合の評価は、どちらが患者の重症度の実態を表しているかという問いに対しては、「重症度、医療・看護必要度」が68.8%を示しており、DPCデータは3.6%であった。

表 患者の重症度の実態を表している評価

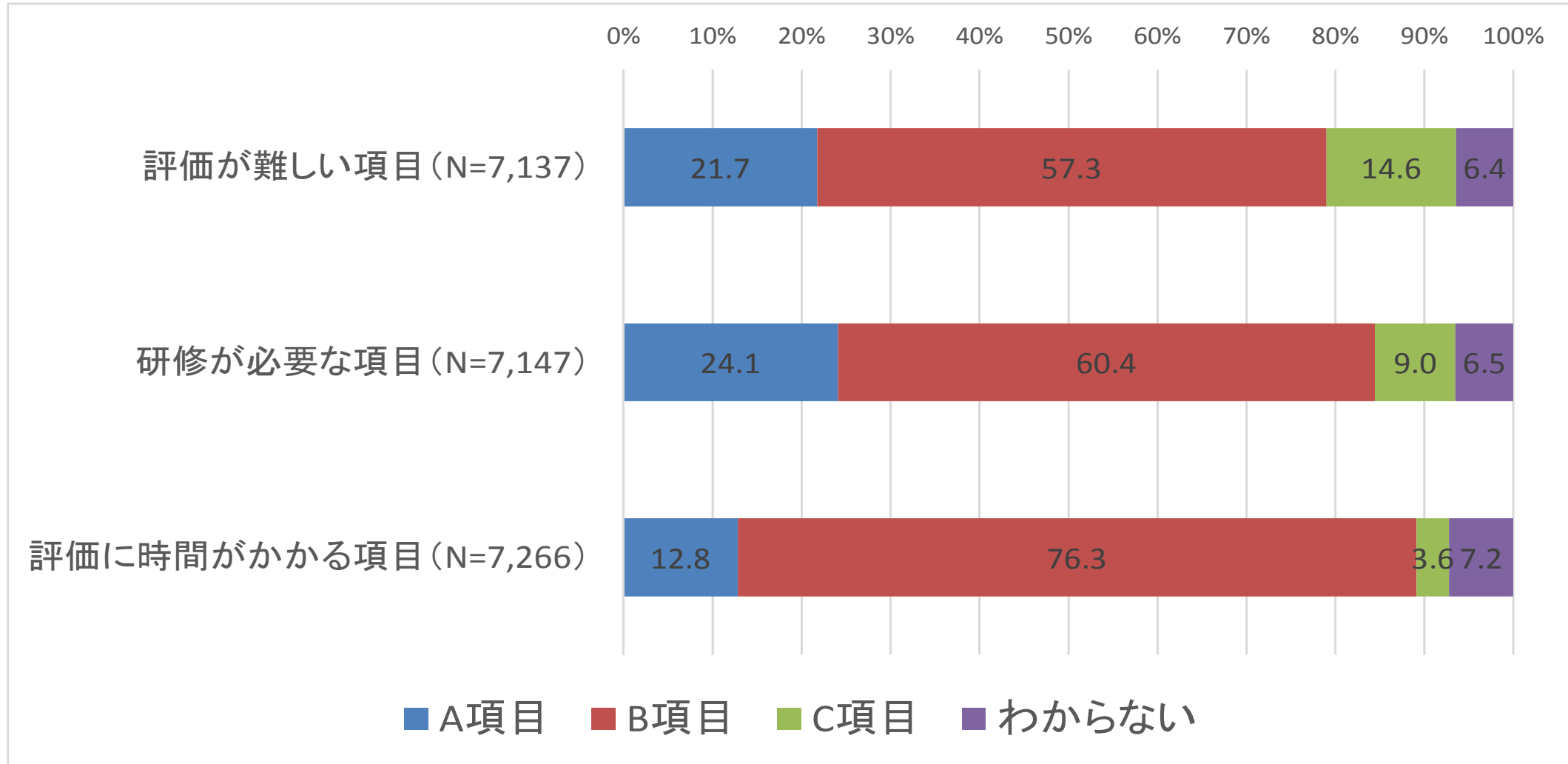
	N	%
重症度、医療・看護必要度	4,973	68.8
DPCデータ	261	3.6
わからない	1,993	27.6
合計	7,227	100.0

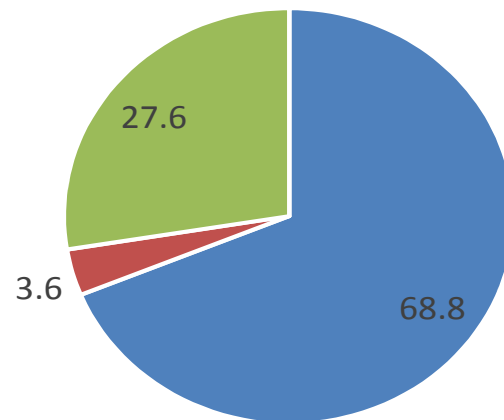

■ 重症度、医療・看護必要度 ■ DPCデータ ■ わからない

図 患者の重症度の実態を表している評価

「重症度、医療・看護必要度」の評価から算出される重症患者割合とDPC のデータを使った患者割合が 選択制になった場合、どちらの評価を選ぶか。

選択性になった場合「重症度、医療・看護必要度」とDPCのデータのどちらの評価を用いて重症患者割合を選ぶかといった問いに対しては、「重症度、医療・看護必要度」は46.1%であったが、DPCデータは4.3%であった。

表 選択性になった場合、患者割合の算出に用いる評価

	N	%
重症度、医療・看護必要度	3,319	46.1
DPCデータ	307	4.3
わからない (うち、病院長の指示に従う)	3,580 (1,340)	49.7 (18.6)
合計	7,206	100.0

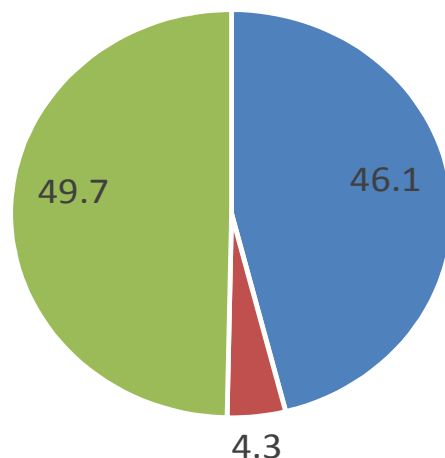

■ 重症度、医療・看護必要度 ■ DPCデータ ■ わからない

図 選択性になった場合、患者割合の算出に用いる評価

「重症度、医療・看護必要度」とのDPCデータが選択性になった場合、 「重症度、医療・看護必要度」の評価を継続するか

選択性になった場合、「重症度、医療・看護必要度」の評価を継続するかという問いに対し、「継続する」と回答したのは全体の32.1%であったのに対し、「継続しない」と回答したのは全体の10.2%であった。

表 選択性になった場合、「重症度、医療・看護必要度」の評価を継続するか

	N	%
継続する	2,347	32.1
継続しない	742	10.2
わからない	4,217	57.7
合計	7,306	100.0



図 選択性になった場合、「重症度、医療・看護必要度」の評価を継続するか



図 継続する理由 (N=2,347、複数回答)

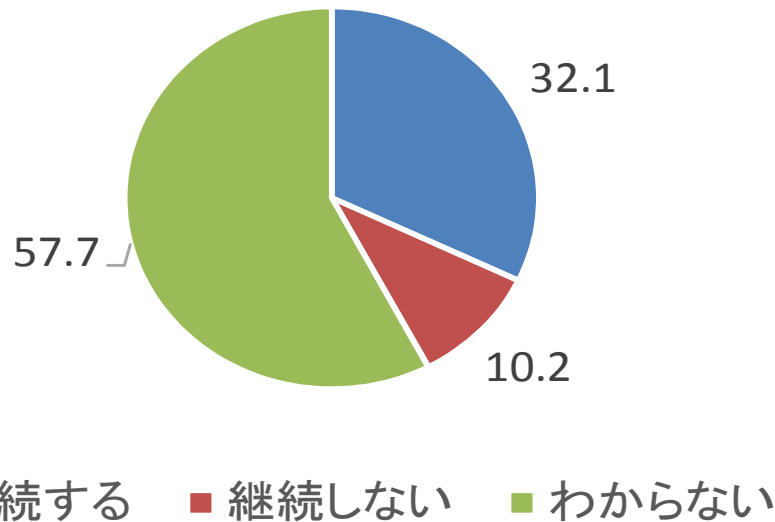

図 継続しない理由 (N=742、複数回答)

入院時の食事療養に係る給付に 関する調査結果(速報) 概要

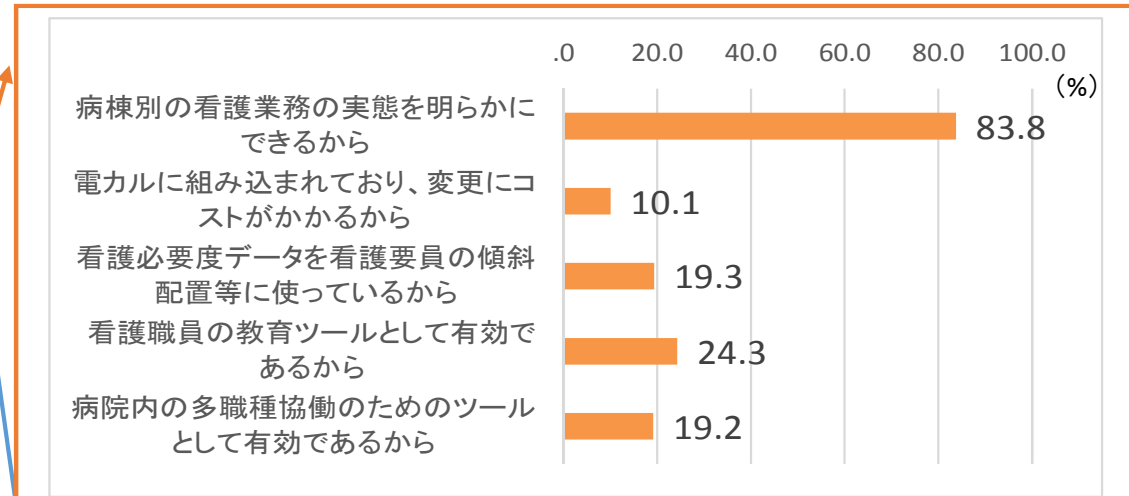
平成29年11月17日

調査項目

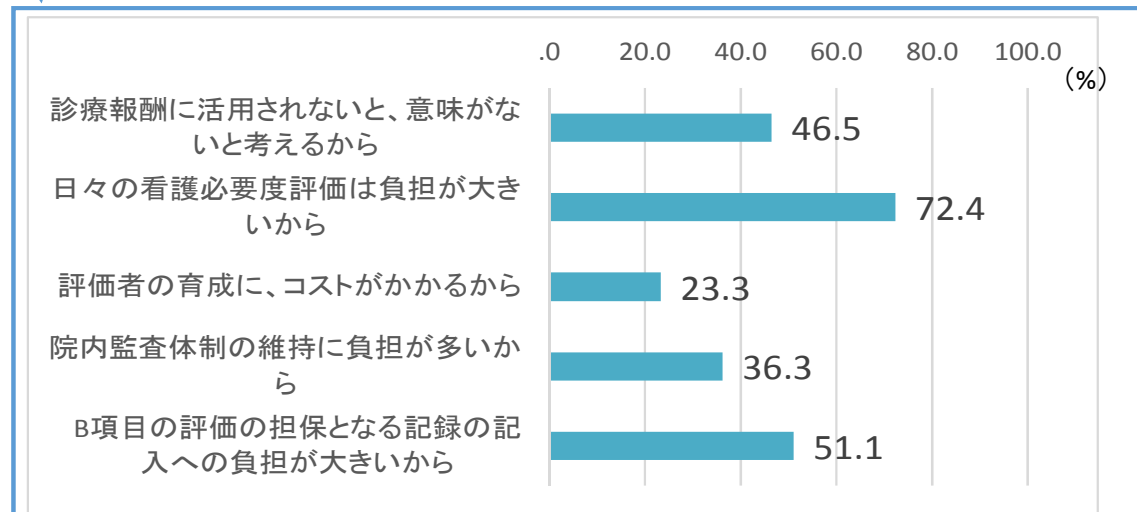
【基本的な考え方】

- 以下に掲げる7項目について、平成28年度及び平成29年度の2か年で調査を実施することとする。
- 1年間の長期の経過措置が設けられている項目など、効果を検証するまでに一定程度の期間が必要であるものについては平成29年度調査として実施することとする。
- 平成28年度調査で実施するものについても、改定による効果がより明らかになるよう、経過措置のあるものについては原則としてその終了後に調査期間を設定する。

【平成28年度】

- (1) 一般病棟入院基本料・特定集中治療室管理料における「重症度、医療・看護必要度」等の施設基準の見直しの影響について(その1)
- (2) 地域包括ケア病棟入院料の包括範囲の見直しの影響について
- (3) 療養病棟入院基本料等の慢性期入院医療における評価の見直しの影響について(その1)
- (4) 退院支援における医療機関の連携や在宅復帰率の評価の在り方について

【平成29年度】

- (1) 一般病棟入院基本料・特定集中治療室管理料における「重症度、医療・看護必要度」等の施設基準の見直しの影響について(その2)
- (2) 短期滞在手術基本料及び総合入院体制加算の評価の在り方について
- (3) 救急患者の状態を踏まえた救急医療管理加算等の評価の在り方について
- (4) 療養病棟入院基本料等の慢性期入院医療における評価の見直しの影響について(その2)

※経腸栄養用製品を含めた食事療養に係る給付について調査及びその在り方については、別途、検討する。

(参考) 医薬品、医療機器、検査等の適正な評価

入院時の経腸栄養用製品の使用に係る給付の見直し

➤薬価適用の場合との均衡を図る観点から、市販の経腸栄養用製品(以下「流動食」)のみを経管栄養法で提供する場合の入院時食事療養費等の額について、現行より1割程度引き下げる。

(ただし、入院時生活療養(Ⅱ)については、既に給付水準が低い等の理由から、見直しの対象外とする。)

【食事療養】	
1 入院時食事療養(Ⅰ) (1食につき)	640円
2 入院時食事療養(Ⅱ) (1食につき)	506円
【生活療養】	
1 入院時生活療養(Ⅰ)	
(1) 食事の提供たる療養 (1食につき)	554円
2 入院時生活療養(Ⅱ)	
(1) 食事の提供たる療養 (1食につき)	420円

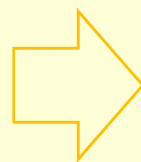

【食事療養】	
1 入院時食事療養(Ⅰ) (1食につき)	
(1) (2)以外の場合	640円
(2) 流動食のみを経管栄養法で提供する場合	575円
2 入院時食事療養(Ⅱ) (1食につき)	
(1) (2)以外の場合	506円
(2) 流動食のみを経管栄養法で提供する場合	455円
【生活療養】	
1 入院時生活療養(Ⅰ)	
(1) 食事の提供たる療養 (1食につき)	
イ ロ以外の場合	554円
ロ 流動食のみを経管栄養法で提供する場合	500円
2 入院時生活療養(Ⅱ)	
(1) 食事の提供たる療養 (1食につき)	420円

➤流動食のみを経管栄養法で提供する場合には、特別食加算は算定不可とする※。

※ これまでは、入院時食事療養(Ⅰ)及び入院時生活療養(Ⅰ)の適用患者に対し、厚生労働大臣が定める特別食(腎臓食、肝臓食、糖尿食等)を提供する場合に、1食につき76円を加算

入院時の食事療養に係る給付に関する調査について

【附帯意見】

経腸栄養用製品を含めた食事療養に係る給付について調査を行い、その在り方について調査・検証すること。

【関係する改定内容】

○ 入院時の経腸栄養用製品の使用に係る給付の見直し

ア 薬価適用の場合との均衡を図る観点から、市販の経腸栄養用製品のみを経管栄養法で提供する場合の入院時の食事療養の額を、1割程度引き下げ(※)

※ 入院時生活療養(Ⅱ)については、既に給付水準が低い等の理由から見直しの対象外

イ アの場合、特別食加算(76円/1食)は算定不可

【調査内容】

○ 入院時の食事療養については、「平成16年入院時食事療養費に関するコスト調査」(以下「平成16年調査」という。)以来、大規模な調査は行われていない。

○ 調査対象及び調査内容については、平成16年調査との比較を可能とする観点から、原則として平成16年調査を踏まえ、実施することとしてはどうか。

調査内容：(1)病院の給食部門における収支の状況

(2)平成28年度改定に伴う経腸栄養用製品の使用及び食材費等の状況

(1)「病院の給食部門における収支の状況」に関する調査の概要

調査内容	概要
調査方法	原則として、自記式調査票の郵送配布・回収により実施 (うち8施設程度については、給食部門における光熱水量の実測調査も実施)
対象施設	介護保険事業に係る収入のない全国の保険医療機関(病院):約800施設 (病床規模、地域、級地区分、病院種、開設者等の別に層化し、抽出率1/10で無作為抽出)
調査時期	平成29年6月の1か月間について実施
調査項目	次ページのとおり

(1)「病院の給食部門における収支の状況」に関する調査の調査項目の概要

質問票	調査項目	
施設に関する項目	開設者	
	施設基準(入院時食事療養(I)及び入院時生活療養(I))の届出の有無	
	病床数	
給食部門に関する項目	1. 給食委託の状況(全面委託、一部委託、完全直営、人材のみの派遣等)	
	2. 給食部門の収入	
	(1)入院時食事療養費※1	① 入院時食事療養費、特別食加算等
		② 特別メニューの食事に係る収入
	(2)その他の給食関係収入	
	3. 給食部門の費用	① 給与費
		② 給食用材料費
		③ 医療消耗器具備品費(患者給食用具等)
		④ 委託費
		⑤ 減価償却費
	⑥ 経費(光熱水費等)※2	
	⑦ その他の費用	

上記から、患者1人1日当たりの収支額を、外部委託等の別などにより算出する。

※1 入院時生活療養に係る食事療養費を含む。

※2 光熱水費については、対象施設の負担軽減の観点から面積比率(給食部門の面積/病院全体の面積)による按分算出を基本とするが、より実態に近い光熱水費を得るため、8施設程度を対象に実測調査を行い、得られた補正係数を用いて補正計算をできるようにする。

(2)「平成28年度改定に伴う経腸栄養用製品の使用及び食材費等の状況」に関する調査の概要

調査内容	概要
調査方法	原則として、自記式調査票の郵送配布・回収により実施
対象施設	(1)の「病院の給食部門における収支の状況」に関する調査の対象施設のうち、DPC対象病院約50施設、DPC対象病院以外の病院約50施設の、計約100施設を対象とする。
調査項目・時期	平成28年度改定に関する項目の調査として、経管栄養患者における経腸栄養用製品の使用及び食材費等について、平成27年6月と平成29年6月の各1か月間の状況を調査する。

(参考) 平成16年入院時食事療養費に関するコスト調査
(入院患者給食に関するアンケート調査)の概要

調査内容	概要
調査方法	<p>原則として、自記式調査票の郵送配布・回収により実施 (うち9施設については、給食部門における光熱水量の実測調査も実施)</p>
対象施設	<p>全国の保険医療機関(病院): 955施設※</p> <p>※ 病床規模(200床以上・未満別)、地域(全国9ブロック)、級地区分、病院種、開設者等の別に層化し、抽出率1/10で無作為抽出</p> <p>うち、有効回答施設: 241施設 (介護保険事業未実施164施設、介護保険事業実施77施設)</p>
調査時期	平成16年6月の1か月間について実施
調査項目	次ページのとおり

(参考) 平成16年入院時食事療養費に関するコスト調査 (入院患者給食に関するアンケート調査)の概要

調査項目		
施設に関する項目	開設者	
	施設基準(入院時食事療養(I))の届出の有無	
	病床数	
給食部門に関する項目	1. 給食委託の状況(全面委託、一部委託、完全直営、人材のみの派遣等)	
	2. 給食部門の収入	
	(1)入院時食事療養費	① 入院時食事療養費、特別食加算等
		② 特別メニューの食事に係る収入
	(2)介護保険に係る基本食事サービス費等※1	
	(3)その他の給食関係収入	
	3. 給食部門の費用	① 給与費
		② 給食用材料費
		③ 医療消耗器具備品費(患者給食用具等)
		④ 委託費
	⑤ 減価償却費	
	⑥ 経費(光熱水費等)※2	
	⑦ その他の費用	

上記から、患者1人1日当たりの収支額を、外部委託等の別などにより算出。

※1 調査時点(平成16年6月)では、介護保険施設の入所者等に対する食事については基本食事サービス費等として介護報酬で評価されていたが、平成17年10月より基本食事サービス費等は廃止され、食材料費(注)及び調理コストは利用者負担とされた。注:食材料費は従前より利用者負担(780円/日)とされていた。

※2 光熱水費については、対象施設の負担軽減の観点から面積比率(給食部門の面積/病院全体の面積)による按分算出を基本としつつ、より実態に近い光熱水費を得るため、8施設の実測調査(調査対象9施設のうち、井戸水使用で水道料金が0円となっている1施設を除外)の結果を基に補正係数を得て、補正計算を実施。

(参考)入院時食事療養に関する制度の概要

入院時食事療養・生活療養

厚生局への
届出の要否

要

入院時食事療養(Ⅰ)【1食につき】
(1) (2)以外の食事療養を行う場合 640円
(2) 流動食のみを提供する場合 575円

特別食加算【1食につき】 76円※
※(2)の患者は算定不可

又は

不要

入院時食事療養(Ⅱ)【1食につき】
(1) (2)以外の食事療養を行う場合 506円
(2) 流動食のみを提供する場合 455円

食堂加算【1日につき】 50円

【療養病床に入院する65歳以上の患者】

要

入院時生活療養(Ⅰ)
(1) 食事療養【1食につき】
イ ロ以外の食事療養を行う場合 554円
ロ 流動食のみを提供する場合 500円
(2) 環境療養【1日につき】 398円

特別食加算【1食につき】 76円※
※(2)の患者は算定不可

又は

不要

入院時生活療養(Ⅱ)
(1) 食事療養【1食につき】 420円
(2) 環境療養【1日につき】 398円

食堂加算【1日につき】 50円

要件を満たせば算定可能

このほか、患者の選択と同意により、患者の全額自己負担で
特別メニュー加算も算定可能：【1食につき】 17円(標準額)

入院時食事療養における主な算定要件(平成28年度改定)

• 入院時食事療養(Ⅰ) (1食につき) 640円/575円※

- 常勤の管理栄養士又は栄養士が食事療養の指導者又は責任者となっていること
- 医師、管理栄養士又は栄養士による検食が毎食行われていること
- 食事療養関係の各種帳簿が整備されていること
- 病状により特別食を必要とする患者には特別食が提供されていること
- 適時の食事が提供され、夕食に関しては午後6時以降に提供されていること
- 保温食器等※を用いた適温の食事が提供されていること

※ 保温・保冷配膳車、保温配膳車、保温トレイ、保温食器、食堂のいずれかを用いており、入院患者全員に適温の食事を提供する体制が整えられていること

• 特別食加算 (1食につき) 76円/0円※

- 患者の病状等に対応して、医師の発行する食事せんに基づき、特別食(腎臓食、肝臓食、糖尿病食等)が提供された場合に算定

• 食堂加算 (1日につき) 50円

- 一定基準を満たしている食堂を備えた病棟又は診療所の入院患者に食事が提供された場合に算定

• 入院時食事療養(Ⅱ) (1食につき) 506円/455円※

- 入院時食事療養(Ⅰ)の要件を満たさない保険医療機関で算定

※ 市販流動食のみを経管栄養法により提供した場合の金額

入院時食事療養における主な算定要件(前回調査時(平成16年))

- **入院時食事療養(Ⅰ) (1日につき) 1,920円**
 - 栄養士が食事療養の指導者又は責任者となっていること
 - 医師又は栄養士による検食が毎食行われていること
 - 食事療養関係の各種帳簿が整備されていること
 - 病状により特別食を必要とする患者には特別食が提供されていること
- **特別管理加算 (1日につき) 200円**
 - 常勤の管理栄養士が配置されていること
 - 適時の食事が提供され、夕食に関しては午後6時以降に提供されていること
 - 保温食器等※を用いた適温の食事が提供されていること

※ 保温・保冷配膳車、保温配膳車、保温トレイ、保温食器、食堂のいずれかを用いており、入院患者全員に適温の食事を提供する体制が整えられていること
- **特別食加算 (1日につき) 350円**
 - 患者の病状等に対応して、医師の発行する食事せんに基づき、特別食(腎臓食、肝臓食、糖尿食等)が提供された場合に算定
- **食堂加算 (1日につき) 50円**
 - 一定基準を満たしている食堂を備えた病棟又は診療所の入院患者に食事が提供された場合に算定
- **選択メニュー加算 (1日につき) 50円**
 - 毎日又は予め定められた日に、1日のうち2食以上の食事の主菜等について患者が選択できる複数のメニューによる食事を提供した場合に、選択メニューを提示した患者を対象として算定
- **入院時食事療養(Ⅱ) (1日につき) 1,520円**
 - 入院時食事療養(Ⅰ)の要件を満たさない保険医療機関で算定

入院時食事療養における主な算定要件(平成18年度改定)

入院時食事療養(Ⅰ) ~~(1日につき) 1,920円~~ (1食につき) 640円

- 常勤の管理栄養士又は栄養士が食事療養の指導者又は責任者となっていること
- 医師、管理栄養士又は栄養士による検食が毎食行われていること
- 食事療養関係の各種帳簿が整備されていること
- 病状により特別食を必要とする患者には特別食が提供されていること
- 適時の食事が提供され、夕食に関しては午後6時以降に提供されていること
- 保温食器等※を用いた適温の食事が提供されていること

※ 保温・保冷配膳車、保温配膳車、保温トレイ、保温食器、食堂のいずれかを用いており、入院患者全員に適温の食事を提供する体制が整えられていること

~~特別管理加算 (1日につき) 200円~~

- ~~常勤の管理栄養士が配置されていること~~
- ~~適時の食事が提供され、夕食に関しては午後6時以降に提供されていること~~
- ~~保温食器等※を用いた適温の食事が提供されていること~~

~~※ 保温・保冷配膳車、保温配膳車、保温トレイ、保温食器、食堂のいずれかを用いており、入院患者全員に適温の食事を提供する体制が整えられていること~~

常勤管理栄養士による栄養管理については、
栄養管理実施加算(1日につき12点)でも評価
(平成24年度改定で入院基本料に包括)

特別食加算 ~~(1日につき) 350円~~ (1食につき) 76円

- 患者の病状等に対応して、医師の発行する食事せんに基づき、特別食(腎臓食、肝臓食、糖尿食等)が提供された場合に算定

食堂加算 (1日につき) 50円

- 一定基準を満たしている食堂を備えた病棟又は診療所の入院患者に食事が提供された場合に算定

~~選択メニュー加算 (1日につき) 50円~~

- ~~毎日又は予め定められた日に、1日のうち2食以上の食事の主菜等について患者が選択できる複数のメニューによる食事を提供した場合に、選択メニューを提示した患者を対象として算定~~

入院時食事療養(Ⅱ) ~~(1日につき) 1,520円~~ (1食につき) 506円

- 入院時食事療養(Ⅰ)の要件を満たさない保険医療機関で算定

入院時食事療養における主な算定要件（平成28年度改定）

- **入院時食事療養（Ⅰ）（1食につき） 640円/575円※**
 - 常勤の管理栄養士又は栄養士が食事療養の指導者又は責任者となっていること
 - 医師、管理栄養士又は栄養士による検食が毎食行われていること
 - 食事療養関係の各種帳簿が整備されていること
 - 病状により特別食を必要とする患者には特別食が提供されていること
 - 適時の食事が提供され、夕食に関しては午後6時以降に提供されていること
 - 保温食器等※を用いた適温の食事が提供されていること

※ 保温・保冷配膳車、保温配膳車、保温トレイ、保温食器、食堂のいずれかを用いており、入院患者全員に適温の食事を提供する体制が整えられていること
- **特別食加算（1食につき） 76円/0円※**
 - 患者の病状等に対応して、医師の発行する食事せんに基づき、特別食（腎臓食、肝臓食、糖尿食等）が提供された場合に算定
- **食堂加算（1日につき） 50円**
 - 一定基準を満たしている食堂を備えた病棟又は診療所の入院患者に食事が提供された場合に算定
- **入院時食事療養（Ⅱ）（1食につき） 506円/455円※**
 - 入院時食事療養（Ⅰ）の要件を満たさない保険医療機関で算定

※ 市販流動食のみを経管栄養法により提供した場合の金額

「入院時食事療養費制度」発足以来の食事療養費等の変遷

	H6. 10月	H8	H9	H18	H24	H28
	1日当たりで算定			1食当たりで算定(食堂加算以外)		
入院時食事療養(Ⅱ)	1,500	1,500	1,520	506 (1,518)	506 (1,518)	506/455 (1,518/1,365)
入院時食事療養(Ⅰ)	1,900	1,900	1,920	640 (1,920)	640 (1,920)	640/575 (1,920/1,725)
特別食加算 注1	350	350	350	76 (228)	76 (228)	76/0 (228/0)
医療用食品加算	180					
特別管理加算 ・常勤管理栄養士の1名以上の配置 ・適時の食事提供(夕食は午後6時以降) ・保温食器等を用いた適温の食事提供	200	200	200	・常勤管理栄養士の1名以上の配置は栄養管理実施加算として評価 ・適時・適温提供は入院時食事療養(Ⅰ)の算定要件に		
食堂加算	50	50	50	50	50	50
選択メニュー加算	50	50	50	注2		
(参考) 栄養管理実施加算 ・常勤管理栄養士の1名以上の配置等 (給食管理以外の栄養管理業務も対象)				12点	入院基本料に包括 (有床診については、H26改定で再度加算化)	
備考			消費税 対応 (3→5%)	平成18年度改定に向け、平成16年度に実態調査を実施 (平成18年度改定以降、実態調査未実施)	一般病棟入院基本料 (7対1入院基本料) 1,555点→1,566点 (栄養管理体制として 11点分増点)	市販流動食のみを経管 栄養法で提供した場合 ・食事療養費1割減額 ・特別食加算算定不可

注1 平成10年度改定で「高血圧症に対する減塩食」が、また、平成18年度改定で「経管栄養のための濃厚流動食」が対象外とされた。

平成28年度改定で「てんかん食」が追加された。

注2 平成18年度改定以降は、入院患者の選択と同意による「特別メニュー加算」を設定(1食当たり17円を標準として、全額患者負担) **16**

食事療養費(総額)の推移

- 平成18年度改定(1日当たり→1食当たりの算定に変更、特別食加算の引き下げ(350円/日→76円/食(228円/3食))、特別管理加算(200円/日)の廃止等)により、
- ・ 食事療養費の合計額は約2割減少
 - ・ 回数は約2.8倍増加

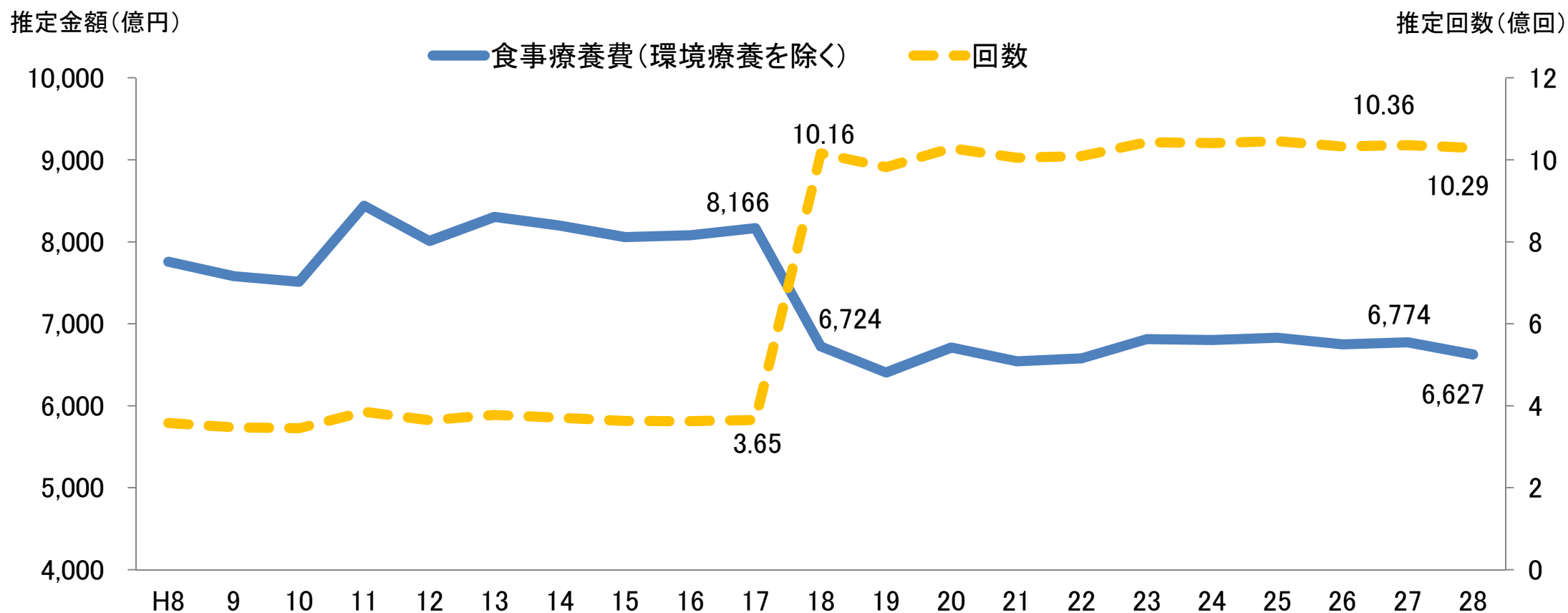

出典: 社会医療診療行為別統計(平成27年分及び28年分はNDBデータを基に作成)

特別食加算の推移

○ 平成18年度改定(350円/日→76円/食(228円/3食)に引き下げ※)により、

- ・ 特別食加算の合計額は約5割減少
- ・ 回数は約2.3倍増加

※ このほか、平成18年度改定では、経管栄養のための濃厚流動食が特別食加算の対象外とされた。

推定金額(億円)

推定回数(億回)

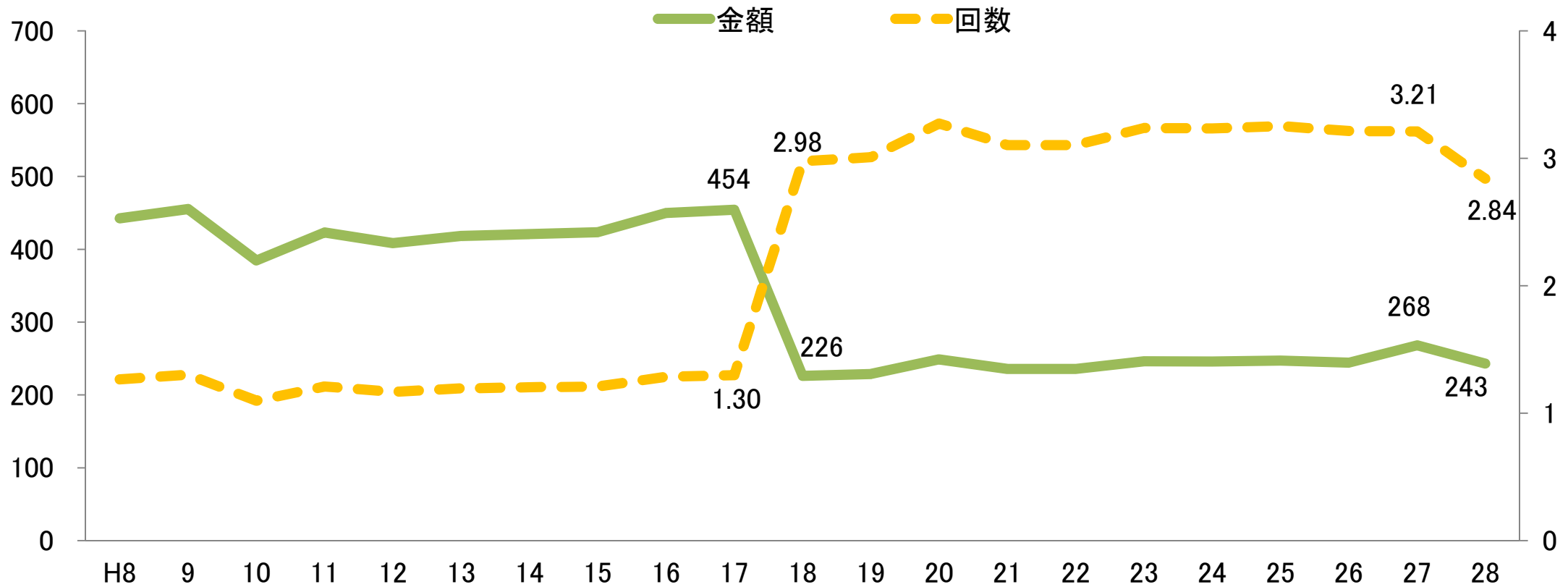

出典: 社会医療診療行為別統計(平成27年分及び28年分はNDBデータを基に作成)

入院時食事療養の収支等に関する実態調査

- 1 病院の給食部門における収支状況に係る調査
- 2 平成28年度改定に伴う流動食等の使用及び食材費等の影響調査

「入院時食事療養の収支等に関する実態調査」の回収結果

	調査対象 施設数	回収 施設数	回収率	有効回答 施設数	有効 回答率
1 病院の給食部門における収支状況に係る調査	898	381	42.4%	252	28.1%
一般病院(慢性期病院を除く。)	610	219	35.9%	142	23.3%
慢性期病院 ※1	119	37	31.1%	27	22.7%
特定機能病院・歯科大学病院	108	89	82.4%	60	55.6%
(再掲)特定機能病院である国立大学病院	41	41	100.0%	35	85.4%
精神病院 ※2	61	36	59.0%	23	37.7%
【実測調査】	89	64	71.9%	36	40.4%
メーター新設病院	8	8	100.0%	8	100.0%
メーター既設病院	81	56	69.1%	28	34.6%
2 平成28年度改定に伴う流動食等の使用及び食材費等の影響調査	100	41	41.0%	36	36.0%
DPC対象病院	50	28	56.0%	26	52.0%
DPC対象病院以外の病院	50	13	26.0%	10	20.0%

※1 医療療養病床の割合が全病床(介護療養病床を除く。)の60%以上の病院

※2 精神病床の割合が全病床(介護療養病床を除く。)の80%以上の病院

入院時食事療養の収支等に関する実態調査

- 1 病院の給食部門における収支状況に係る調査
- 2 平成28年度改定に伴う流動食等の使用及び食材費等の影響調査

給食部門の収入(一般病院(慢性期病院を含む))

- 平成29年における患者1人1日当たりの給食部門の収入は、平成16年に比べて、全面委託、一部委託、完全直営とも減少しており、中でも全面委託での減り幅が最も大きい。
- 収入減少の要因としては、食事療養費本体の収入及び特別食加算の収入の減少と、特別管理加算の廃止※による影響が大きい。 ※ 平成18年度改定で入院基本料の栄養管理実施加算に一部置換え(現在、病院については入院基本料に包括化)。

表 患者1人1日当たりの給食部門の平均収入額(外部委託等別) (H16)との比較で10円以上減少した収入項目は下線で表示 単位:円

	全面委託			一部委託			完全直営		
	H16	(H16)	H29	H16	(H16)	H29	H16	(H16)	H29
給食部門の収入	2,101	1,963	<u>1,793</u>	2,001	1,869	<u>1,774</u>	2,064	1,927	<u>1,769</u>
医療保険収入	2,066	1,928	<u>1,736</u>	1,987	1,855	<u>1,754</u>	2,021	1,884	<u>1,740</u>
入院時食事療養費※	2,066	1,928	<u>1,734</u>	1,987	1,855	<u>1,753</u>	2,021	1,884	<u>1,739</u>
食事療養費	1,787	1,656	-	1,686	1,562	-	1,743	1,615	-
食事療養費(市販流動食に係る減額適用者以外)	-	-	1,514	-	-	1,515	-	-	1,547
食事療養費(市販流動食に係る減額適用者)	-	-	157	-	-	137	-	-	113
特別食加算	105	97	<u>61</u>	101	94	<u>77</u>	106	98	<u>64</u>
食堂加算	22	22	28	24	24	33	19	19	22
特別管理加算【H18廃止】	146	146	-	168	168	-	148	148	-
選択メニュー加算【H18廃止】	7	7	-	7	7	-	4	4	-
特別メニューに係る食事収入	-	-	2	0	0	0	0	0	0
その他の給食関係収入	35	35	60	14	14	22	43	43	<u>32</u>
病院数		36	69		50	57		44	30
平均許可病床数		203	268		317	252		220	219

注1 医療療養病床の割合が全病床(介護療養病床を除く。)の60%以上の病院のうち、介護保険事業に係る収入が病院全体の収入の2%未満である病院を含む。

注2 (H16)は、食事療養費と特別食加算について平成18年度改定に伴う算定単位の変更(1日当たりから1食当たりに変更)を加味した場合の集計値(H16に10.16/3.65/3を乗じた値)。

※ 入院時生活療養に係る食事療養費を含む。

給食部門の支出・収支（一般病院（慢性期病院を含む））

- 平成29年における患者1人1日当たりの給食部門の支出は、平成16年に比べて、全面委託、一部委託、完全直営とも増加しており、中でも全面委託での増え幅が最も大きい。
- 支出増加の要因としては光熱水費及び委託費の増加が大きく、全面委託では給食用材料費の増加も目立つ。
- 収入減少と支出増加により収支は大幅に悪化しているが、中でも全面委託での収支悪化が著しい。

表 患者1人1日当たりの給食部門の平均支出額（外部委託等別）

H16との比較で10円以上増加した支出項目
又は10円以上悪化した収支は下線で表示

単位：円

	全面委託			一部委託			完全直営		
	H16	H29	差	H16	H29	差	H16	H29	差
給食部門の費用	1,933	2,454	<u>521</u>	2,190	2,530	<u>340</u>	2,348	2,475	<u>127</u>
給与費	194	292	<u>98</u>	676	487	-189	1,166	1,102	-64
給食用材料費	126	231	<u>105</u>	562	497	-65	659	655	-4
医療消耗器具備品費	4	12	8	22	40	<u>18</u>	24	35	<u>11</u>
委託費	1,206	1,349	<u>143</u>	488	961	<u>473</u>	47	19	-28
設備関係費（減価償却費・各種貸借料）	109	76	-33	104	89	-15	113	82	-31
減価償却費	75	55	-20	95	74	-21	103	37	-66
経費	291	530	<u>239</u>	329	576	<u>247</u>	271	611	<u>340</u>
光熱水費※	273	502	<u>229</u>	291	539	<u>248</u>	208	566	<u>358</u>
その他の費用	2	6	4	8	4	-4	67	9	-58
収支差額	168	-661	-829	-189	-757	-568	-284	-706	-422
病院数	36	69	-	50	57	-	44	30	-
平均許可病床数	203	268	-	317	252	-	220	219	-

注 医療療養病床の割合が全病床（介護療養病床を除く。）の60%以上の病院のうち、介護保険事業に係る収入が病院全体の収入の2%未満である病院を含む。

※ 平成16年の値は、8病院の実測値から得た補正係数を用いた補正值。平成29年の値は、36病院の実測値から得た補正係数を用いた補正值。

給食部門の収入(慢性期病院)

表 患者1人1日当たりの給食部門の平均収入額(外部委託等別)

単位:円

	H29		
	全面委託	一部委託	完全直営
給食部門の収入	1,670	1,818	1,493
医療保険収入	1,408	1,788	1,463
入院時食事療養費※	1,408	1,788	1,463
食事療養費(市販流動食に係る減額適用者以外)	736	1,397	1,035
食事療養費(市販流動食に係る減額適用者)	747	328	406
特別食加算	36	63	20
食堂加算	0	0	2
特別メニューに係る食事収入	0	0	1
その他の給食関係収入	305	29	39
病院数	7	6	4
平均許可病床数	149	108	188

注 医療療養病床の割合が全病床(介護療養病床を除く。)の60%以上の病院のうち、介護保険事業に係る収入が病院全体の収入の2%未満である病院を集計対象とした。

※ 入院時生活療養に係る食事療養費を含む。

給食部門の支出・収支(慢性期病院)

表 患者1人1日当たりの給食部門の平均支出額(外部委託等別)

単位:円

	H29		
	全面委託	一部委託	完全直営
給食部門の費用	1,979	2,463	1,627
給与費	345	391	856
給食用材料費	308	262	461
医療消耗器具備品費	7	5	18
委託費	764	1,060	92
設備関係費(減価償却費・各種貸借料)	44	59	44
減価償却費	19	49	35
経費	515	686	171
光熱水費※	398	476	167
その他の費用	5	0	1
収支差額	-309	-646	-135
病院数	7	6	4
平均許可病床数	149	108	188

注 医療療養病床の割合が全病床(介護療養病床を除く。)の60%以上の病院のうち、介護保険事業に係る収入が病院全体の収入の2%未満である病院を対象病院とした。

※ 36病院の実測値から得た補正係数を用いた補正值

入院時食事療養の収支等に関する実態調査

- 1 病院の給食部門における収支状況に係る調査
- 2 平成28年度改定に伴う流動食等の使用及び食材費等の影響調査

1病院・1か月当たりの食事等提供状況

○ 流動食以外の食事、市販・手製流動食、医薬品扱いの経腸栄養用製品の提供状況について、平成27年6月と平成29年6月の間に大きな変動はみられない。



図 1病院・1か月当たりの食事等延べ提供数の構成比率

経管栄養入院患者の主病名

○ 最も多いのは「循環器系の疾患」※であり、平成27年6月と平成29年6月を比較しても、上位5位までの状況に大きな変動はみられない。 ※ 脳梗塞、虚血性心疾患、高血圧性疾患等

表 平成27年6月10日(水)における経管栄養入院患者の主病名

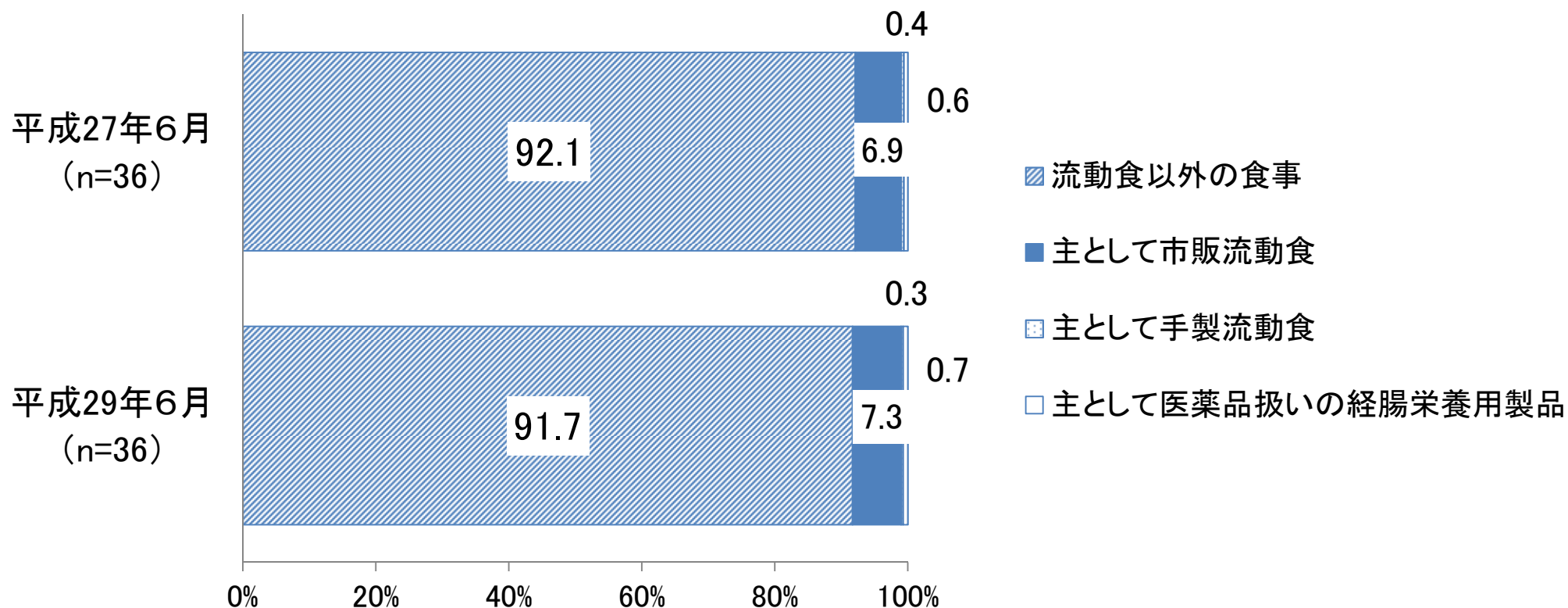
経管栄養入院患者の主病名	患者数	構成比率
循環器系の疾患	137	29.8
その他の傷病	69	15.0
呼吸器系の疾患	64	13.9
神経系の疾患	43	9.3
新生物	33	7.2
消化器系の疾患	32	7.0
内分泌、栄養及び代謝疾患	31	6.7
精神及び行動の障害	13	2.8
腎尿路生殖器系の疾患	13	2.8
感染症及び寄生虫症	9	2.0
損傷、中毒及びその他の外因の影響	7	1.5
血液及び造血器の疾患並びに免疫機構の障害	3	0.7
皮膚及び皮下組織の疾患	3	0.7
耳及び乳様突起の疾患	1	0.2
筋骨格系及び結合組織の疾患	1	0.2
妊娠、分娩及び産じょく	1	0.2
眼及び付属器の疾患	0	0.0
病院数	33	-
対象入院患者数	460	-

平均年齢:73.7歳

表 平成29年6月7日(水)における経管栄養入院患者の主病名

経管栄養入院患者の主病名	患者数	構成比率
循環器系の疾患	153	31.2
呼吸器系の疾患	68	13.8
その他の傷病	63	12.8
神経系の疾患	56	11.4
新生物	47	9.6
内分泌、栄養及び代謝疾患	22	4.5
感染症及び寄生虫症	14	2.9
消化器系の疾患	14	2.9
損傷、中毒及びその他の外因の影響	14	2.9
精神及び行動の障害	13	2.6
腎尿路生殖器系の疾患	12	2.4
血液及び造血器の疾患並びに免疫機構の障害	6	1.2
筋骨格系及び結合組織の疾患	5	1.0
皮膚及び皮下組織の疾患	4	0.8
眼及び付属器の疾患	0	0.0
耳及び乳様突起の疾患	0	0.0
妊娠、分娩及び産じょく	0	0.0
病院数	33	-
対象入院患者数	491	-

平均年齢:75.4歳

平成28年度改定に伴う食事療養費の見直しへの対応状況①

- 製品価格に関する対応については、「全体で見ると価格面に関する商品構成の変更はほぼ行っていない」との回答が約8割と最も多く、次いで、「全体で見ると価格が安い商品の構成を増やした」との回答が約1割となっている。
- 食品扱いの製品と医薬品扱いの製品の取扱いに関する対応については、「食品扱い／医薬品扱い別の割合変更はほぼ行っていない」との回答が最も多い。



図 製品価格に関する対応状況



図 食品扱いの市販流動食／医薬品扱いの経腸栄養用製品の取扱いに関する対応状況

平成28年度改定に伴う食事療養費の見直しへの対応状況②

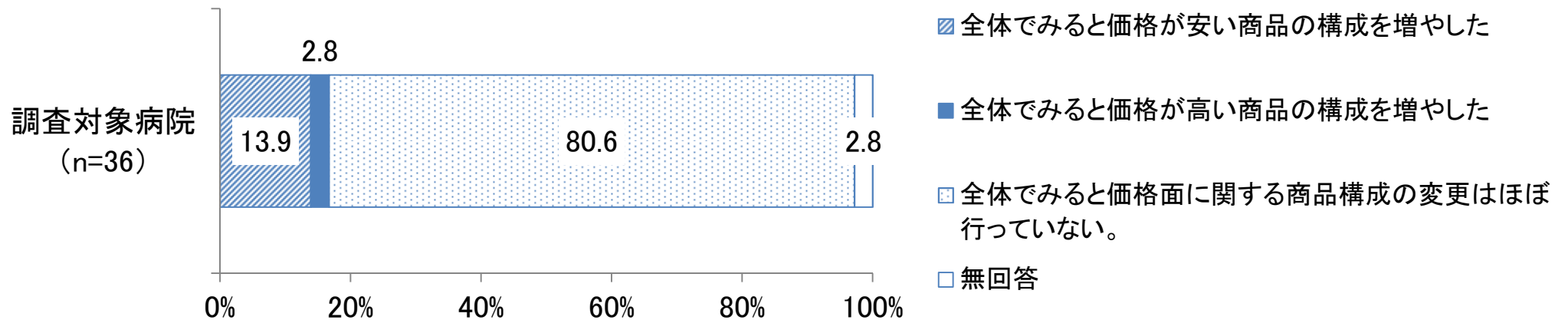
- 流動食の調達に関する対応については、「市販／自院調理別の流動食の割合変更はほぼ行っていない」との回答が最も多い。
- その他の取組については、「本件に関する特段の取組は実施していない」との回答が約7割と最も多く、次いで、「経管栄養患者が早期に経口移行するための取組を強化した」との回答が約2割となっている。

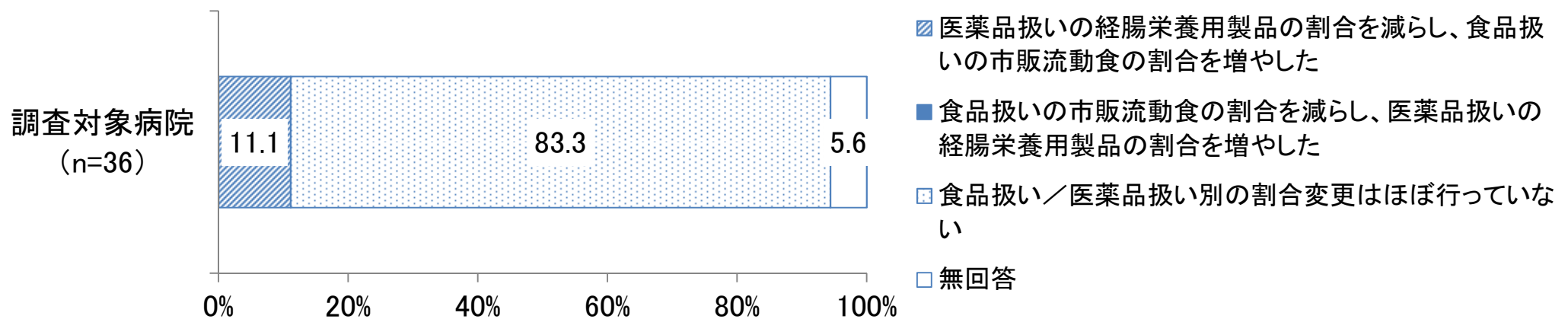

図 流動食の調達に関する対応状況



図 その他の取組状況

1食当たりの市販流動食の費用の状況

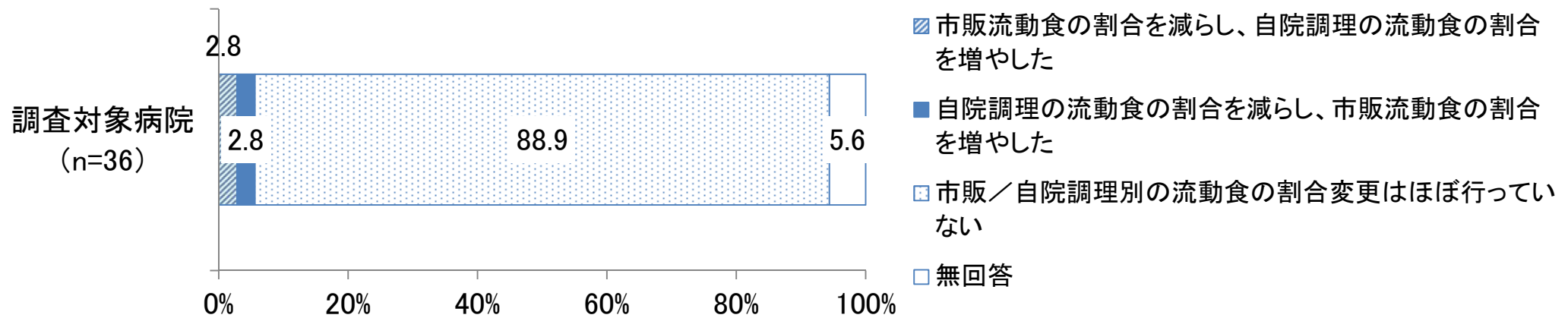
- 平成28年度改定では、市販流動食のみを提供した場合の食事療養費が原則約1割引き下げられたが、平成29年6月の市販流動食の費用は、改定前の平成27年6月と比べて、約14%増加している。

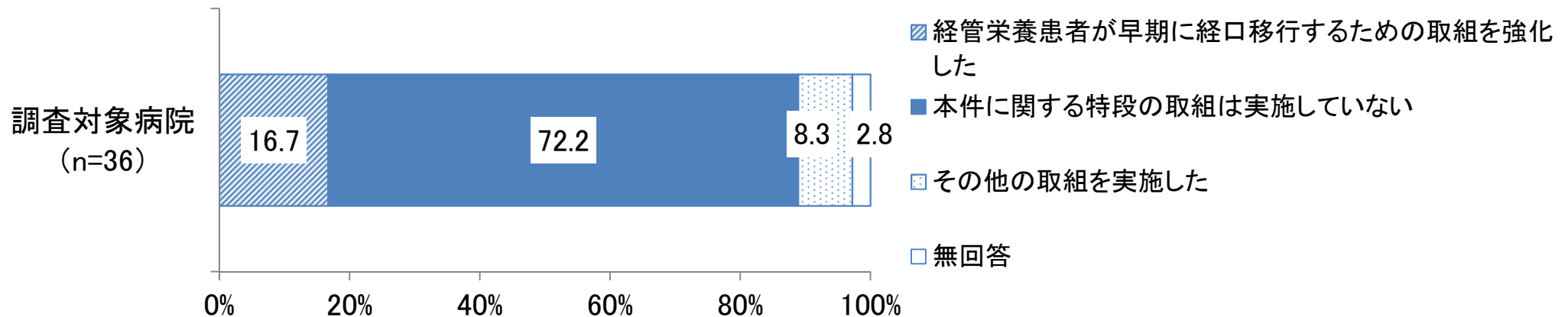

図 1食当たりの平均食材費

平成29年度「入院時食事療養の収支等に関する実態調査」 調査概要

1. 調査の目的

本調査は、入院時食事療養の在り方について検討を行うため、入院時食事療養に係る給付の実態を把握し、今後の診療報酬改定の検討に資するデータを収集・分析することを目的としたものである。

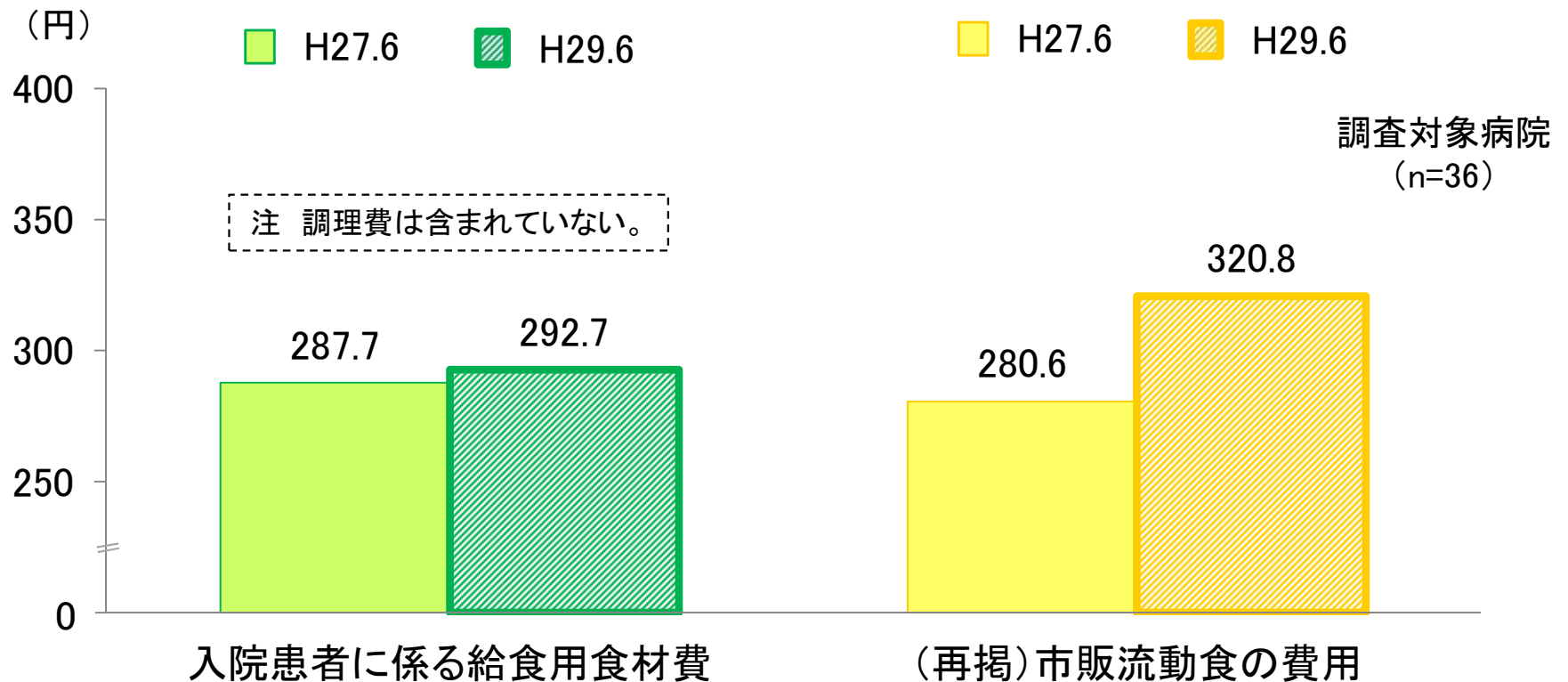
2. 調査の対象

社会保険による診療を行っている全国の病院を対象とした。

ただし、開設者が医育機関であるもの（特定機能病院及び歯科大学病院は除く。）、特定人のために開設されている閉鎖的なもの、原爆病院、自衛隊病院等の特殊な病院は除外した。

3. 調査の客体

（1）病院の給食部門における収支状況に係る調査

調査対象となる病院を、病床数が200床以上・未満別、地域別、級地区分別、病院種別及び開設者別に層化し、特定機能病院及び歯科大学病院については1／1、その他については1／10を無作為に抽出して客体を選定した。

（2）光熱水量に関する実測調査

給食部門で使用した光熱水量を測定することが可能である病院として、厚生労働省において情報を把握していた全国89病院を調査客体とした。

（3）平成28年度改定に伴う流動食等の使用及び食材費等の影響調査

「病院の給食部門における収支状況に係る調査」の調査対象病院のうち、病床数が200床以上・未満別、地域別、級地区分別、病院種別及び開設者別に層化した上で、DPC対象病院として50病院、DPC対象病院以外の病院として50病院を無作為に抽出して客体を選定した。

4. 調査の主体

厚生労働省保険局医療課から「入院時食事療養の収支等に関する実態調査」の委託を受けた、みずほ情報総研株式会社が実施した。

5. 調査の時期

平成 29 年 6 月の 1 か月間について実施した。

6. 調査の内容

病院の給食部門における収支の状況、経管栄養患者における流動食の使用や食材費の状況、及び給食部門における光熱水量（電気、ガス、水道）について調査を行った（うち 8 病院を対象として光熱水量の実測調査を実施）。

調査項目については下記のとおりである。

「病院の給食部門における収支状況に係る調査」における調査項目（収支項目）

収入の部	
1. 医療保険収入	
(1) 入院時食事療養費（患者負担分等を含む）	在院患者に対する食事療養サービスの対価（各種加算及び患者負担分を含む）。入院時生活療養費に係る食事療養費も含む。
市販流動食に係る減額適用者以外の入院時食事療養費	市販流動食に係る減額適用者以外の入院時食事療養費等の額
市販流動食に係る減額適用者の入院時食事療養費	市販の経腸栄養用製品（流動食）のみを経管栄養法で提供する場合の入院時食事療養費等の額
特別食加算	入院時食事療養費に特別食加算が含まれている場合の該当する加算額
食堂加算	入院時食事療養費に食堂加算が含まれている場合の該当する加算額
(2) 特別メニューに係る食事収入	特別メニューにより提供した食事に対して患者から徴収すべき追加料金
2. その他の給食関係収入	在院患者に提供するものと共通した資源（設備・人材・材料等）を使用し、在院患者以外の者（職員・在院患者の家族、デイ・サービスの利用者等）に対し提供した食事に係る収入
支出の部	
1. 給与費	給食部門に係る職員の平成 29 年 6 月 1 ヶ月分の現金給与額、および賞与・退職金・法定福利費等に係る平成 28 年（度）実績の 1 / 12 の額
2. 給食用材料費	在院患者等給食のための食品について、実際の購入価格によって計算した額
3. 医療消耗器具备品費（消耗品費・備品費等）	在院患者等給食に係る消耗品（手袋、洗剤、ペーパー等）、備品（鍋、釜、ざる、包丁等の調理用具等）等
4. 委託費	患者用給食委託費、職員等用給食委託費、給食廃棄物委託費、その他の委託費
5. 設備関係費	減価償却費（厨房機器減価償却費、食器減価償却費、建物減価償却費（プレハブ冷蔵庫、厨房内エアコン等）、

	その他の減価償却費（給食システム等）、土地賃借料、建物賃借料、設備器械賃借料等
6. 経費	光熱水費（電気料金、ガス料金、水道料金、その他の光熱水費（蒸気等））、その他の経費（福利厚生費、旅費交通費、職員被服費、通信費、広告宣伝費、消耗品費、消耗器具備品費、会議費、保険料、交際費、諸会費、租税公課、貸倒引当金繰入額、雑費）
7. その他の費用	前記1. ～6. のいずれにも属さない費用

「平成 28 年度改定に伴う流動食等の使用及び食材費等の影響調査」における調査項目

1. 入院患者延べ数	病床種別ごとの入院患者延べ数
2. 食事延べ提供数	入院患者に係る食事延べ提供数（主な栄養源として市販の流動食を使用する経管栄養患者分、主な栄養源として手製の流動食を使用する経管栄養患者分、主な栄養源として医薬品扱いの経腸栄養用製品を使用する経管栄養患者分）
3. 「入院時食事療養」及び「入院時生活療養」の算定状況	「入院時食事療養」、「入院時生活療養」、「特別食加算」の算定数
4. 食材費の状況	入院患者に係る給食用食材費（うち、市販の流動食に係る費用）、及び医薬品扱いの経腸栄養用製品の費用
5. 院内で使用する市販の流動食又は医薬品扱いの経腸栄養用製品の状況	院内で使用した市販の流動食又は医薬品扱いの経腸栄養用製品について、製品の種類、購入価格、内容量、1 製品当たりの熱量
6. 平成 28 年度改定に伴う食事療養費の見直しへの対応状況	平成 28 年度改定に伴う食事療養費の見直しへの対応状況として、市販の流動食の価格に係る対応状況、市販の流動食の種類に係る対応状況、流動食の調達（市販／自院調理の別）に係る対応状況、食事療養費の見直しに対応した取り組みの実施状況

7. 調査施設数・有効回答施設数等の状況

	調査対象施設数	回収施設数	回収率	有効回答施設数	有効回答率
病院の給食部門における収支状況に係る調査	898	381	42.4%	252	28.1%
一般病院(慢性期病院を除く)	610	219	35.9%	142	23.3%
慢性期病院	119	37	31.1%	27	22.7%
特定機能病院・歯科大学病院	108	89	82.4%	60	55.6%
(再掲)特定機能病院である国立大学法人立の病院	41	41	100.0%	35	85.4%
精神病院	61	36	59.0%	23	37.7%
光熱水量に関する実測調査	89	64	71.9%	36	40.4%
メーター新設病院	8	8	100.0%	8	100.0%
メーター既設病院	81	56	69.1%	28	34.6%
平成 28 年度改定に伴う流動食等の使用及び食材費等の影響調査	100	41	41.0%	36	36.0%
DPC 対象病院	50	28	56.0%	26	52.0%
DPC 対象病院以外の病院	50	13	26.0%	10	20.0%

8. 集計方法

(1) 集計区分

	集計区分	定義
病院種別	一般病院	すべての病院のうち、「慢性期病院 b」、「特定機能病院・歯科大学病院」、「精神病院」以外の病院 ※「慢性期病院 a」は「一般病院」に含めて集計。
	(再掲)慢性期病院 a	医療療養病床の割合が全病床(介護療養病床を除く)の 60%以上の病院のうち、介護保険事業に係る収入が、病院全体の収入の <u>2%未満</u> である慢性期病院(再掲)
	慢性期病院 b	医療療養病床の割合が全病床(介護療養病床を除く)の 60%以上の病院のうち、介護保険事業に係る収入が、病院全体の収入の <u>2%以上</u> である慢性期病院
	特定機能病院・歯科大学病院	特定機能病院・歯科大学病院に該当する病院
	(再掲)特定機能病院である国立大学法人立の病院	特定機能病院に該当する病院のうち、開設者が「国立大学法人」である病院(再掲)
	精神病院	精神病床の割合が全病床(介護療養病床を除く)の 80%以上の病院

	集計区分	定義
外部委託等	全面委託	一般食および特別食の両方について、献立作成、材料購入、調理(院内調理/院外調理(全面導入))、配膳・下膳、食器洗浄の全てを委託している場合
	一部委託	一般食および特別食のいずれか一方もしくは両方について、献立作成、材料購入、調理(院内調理/院外調理(一部導入、全面導入))、配膳・下膳、食器洗浄のいずれかを委託している場合(上記「全面委託」の場合を除く)
	完全直営	「完全直営である(貴院職員のみで給食業務を実施している)」に該当する場合
	人材のみの派遣	一般食および特別食のいずれか一方もしくは両方について、「人材のみの派遣」に該当し、その他の委託は行っていない場合
	その他	上記以外の場合
地域	北海道	北海道
	東北	青森県、岩手県、宮城県、秋田県、山形県、福島県
	関東	茨城県、栃木県、群馬県、埼玉県、千葉県、東京都、神奈川県、新潟県、山梨県、長野県
	東海	岐阜県、静岡県、愛知県、三重県
	北陸	富山県、石川県、福井県
	近畿	滋賀県、京都府、大阪府、兵庫県、奈良県、和歌山県
	中国	鳥取県、島根県、岡山県、広島県、山口県
	四国	徳島県、香川県、愛媛県、高知県
	九州	福岡県、佐賀県、長崎県、熊本県、大分県、宮崎県、鹿児島県、沖縄県
級地	1級地	基本診療料の施設基準等及びその届出に関する手続きの取扱いについて(平成28年3月4日保医発0304第1号)における、「人事院規則で定める地域及び当該地域に準じる地域」に基づく
	2級地	
	3級地	
	4級地	
	5級地	
	6級地	
	7級地	
	その他	
病床規模	200床以上	当該医療機関の総病床数(介護療養病床を除く)が200床以上
	200床未満	当該医療機関の総病床数(介護療養病床を除く)が200床未満

(2) 光熱水量に係る補正について

実測調査は、給食部門の電気・ガス・水道に係る使用量を計測可能な病院に対して調査を実施したほか、全国8病院においては給食部門に電気・水道のメーターを設置し、実際の使用量を計測した。計測期間は原則として平成29年6月の1週間程度とした。

収支調査における光熱水費が、病院全体の面積と給食部門の面積との比率により按分して求められているという前提に立ち、収支調査において集計した光熱水費に補正係数を乗じることで、実測した給食部門の費用額比率に基づいた光熱水費を算出することとした。（オール電化を導入している病院もしくは井戸水を使用している病院については、集計対象から除外した。）

光熱水費の補正係数は、電気・ガス・水道それぞれ別に算出することとし、「費用額比率（給食部門の使用量／病院全体の使用量）」を「面積比率（給食部門の面積／病院全体の面積）」で除すことにより算出した。

算出結果は下表のとおりである。

補正係数

	電気	ガス	水道
補正係数① [メーター新設病院]	3.31	6.57	11.99
補正係数② [メーター新設病院+既設病院]	3.38	3.31	7.97

※メーター新設病院：8病院、メーター既設病院：28病院

9. 留意事項

- (1) この調査における収支状況、給与費は平成29年6月1か月間の数値であり、その他の項目は特に注記のある場合を除き、平成29年6月30日時点の数値である。
- (2) 患者1人1日当たりの収支額は、収入・費用の各科目の1か月の額を、「入院患者延べ数（医療保険適用分）」で除した数値である。
- (3) 給食部門の支出科目については、医療保険適用分に限った費用を算出する目的から、各病院の食事延べ提供数を基にして、介護保険適用分及び職員等提供分を除いた医療保険適用分の構成割合を用いて按分計算を行った。

Ⅱ. 収支調査に係る集計

1 一般病院

第1-1表 患者1人1日当たりの収支額(外部委託等別)

単位:円

	全面委託		一部委託		完全直営		人材のみの派遣		その他		全体	
	金額	構成比率	金額	構成比率	金額	構成比率	金額	構成比率	金額	構成比率	金額	構成比率
I 給食部門の収入	1,793	100.0	1,774	100.0	1,769	100.0	1,803	100.0	1,892	100.0	1,782	100.0
1. 医療保険収入	1,736	96.8	1,754	98.9	1,740	98.4	1,803	100.0	1,892	100.0	1,745	97.9
(1)入院時食事療養費(入院時生活療養の食事療養費を含む)	1,734	96.7	1,753	98.9	1,739	98.3	1,803	100.0	1,889	99.8	1,744	97.8
市販流動食に係る減額適用者以外の入院時食事療養費	1,514	84.5	1,515	85.4	1,547	87.4	1,515	84.0	1,575	83.2	1,521	85.4
市販流動食に係る減額適用者の入院時食事療養費	157	8.7	137	7.7	113	6.4	202	11.2	94	4.9	142	8.0
特別食加算	61	3.4	77	4.3	64	3.6	62	3.4	174	9.2	68	3.8
食堂加算	28	1.6	33	1.8	22	1.2	24	1.3	46	2.4	29	1.6
(2)特別メニューに係る食事収入	2	0.1	0	0.0	0	0.0	0	0.0	4	0.2	1	0.1
2. その他の給食関係収入	60	3.4	22	1.3	32	1.8	0	0.0	0	0.0	41	2.3
II 給食部門の費用	2,074	115.7	2,138	120.5	2,086	118.0	2,571	142.6	2,322	122.7	2,107	118.2
1. 給与費	292	16.3	487	27.5	1,102	62.3	1,538	85.3	734	38.8	533	29.9
(うち)管理栄養士	273	15.2	270	15.2	306	17.3	427	23.7	734	38.8	283	15.9
2. 給食用材料費	231	12.9	497	28.0	655	37.1	658	36.5	16	0.8	412	23.1
3. 医療消耗器具備品費	12	0.7	40	2.2	35	2.0	30	1.7	1	0.0	26	1.5
(うち)消耗品(手袋、洗剤、ペーパー等)	5	0.3	16	0.9	16	0.9	4	0.2	1	0.0	11	0.6
(うち)備品(鍋、釜、ざる、包丁等の調理用具等)	5	0.3	20	1.1	8	0.4	27	1.5	0	0.0	11	0.6
(うち)その他	2	0.1	3	0.2	3	0.2	0	0.0	0	0.0	2	0.1
4. 委託費	1,349	75.2	961	54.2	19	1.1	22	1.2	1,557	82.3	946	53.1
(うち)患者用給食委託費	1,209	67.5	788	44.4	0	0.0	22	1.2	1,532	81.0	842	47.3
(うち)職員等用給食委託費	41	2.3	43	2.4	0	0.0	0	0.0	25	1.3	34	1.9
(うち)給食廃棄物委託費	7	0.4	4	0.2	8	0.4	0	0.0	0	0.0	6	0.3
(うち)その他の委託費	62	3.4	92	5.2	3	0.2	0	0.0	0	0.0	60	3.4
5. 設備関係費	76	4.2	89	5.0	82	4.7	144	8.0	0	0.0	82	4.6
(うち)減価償却費(厨房器具、食器等)	55	3.1	74	4.2	37	2.1	54	3.0	0	0.0	58	3.3
(うち)厨房機器減価償却費	23	1.3	32	1.8	21	1.2	37	2.1	0	0.0	26	1.4
(うち)食器減価償却費	1	0.0	1	0.0	0	0.0	0	0.0	0	0.0	1	0.0
(うち)建物減価償却費	29	1.6	23	1.3	9	0.5	5	0.3	0	0.0	23	1.3
(うち)その他の減価償却費	5	0.3	5	0.3	8	0.4	11	0.6	0	0.0	6	0.3
(うち)土地賃借料	6	0.3	3	0.2	26	1.5	2	0.1	0	0.0	8	0.5
(うち)建物賃借料	0	0.0	0	0.0	8	0.5	0	0.0	0	0.0	2	0.1
(うち)設備器械賃借料	5	0.3	23	1.3	4	0.2	0	0.0	0	0.0	11	0.6
6. 経費	175	9.8	214	12.0	290	16.4	178	9.8	14	0.7	208	11.7
(うち)光熱水費(燃料費を含む)	166	9.3	171	9.6	159	9.0	56	3.1	14	0.7	164	9.2
(うち)電気料金	89	5.0	78	4.4	45	2.6	19	1.1	9	0.5	76	4.3
(うち)ガス料金	18	1.0	41	2.3	27	1.5	29	1.6	1	0.1	28	1.6
(うち)水道料金	37	2.1	44	2.5	56	3.1	7	0.4	3	0.2	42	2.4
(うち)その他の光熱水費(蒸気等)	4	0.2	3	0.2	25	1.4	0	0.0	0	0.0	7	0.4
(うち)その他の経費	30	1.7	44	2.5	57	3.2	122	6.7	0	0.0	41	2.3
7. その他の費用	6	0.3	4	0.2	9	0.5	2	0.1	0	0.0	6	0.3
III 収支差額(I-II)	-281	-15.7	-364	-20.5	-318	-18.0	-768	-42.6	-429	-22.7	-325	-18.2
病院数	69	-	57	-	30	-	2	-	1	-	159	-
平均許可病床数	268	-	252	-	219	-	194	-	32	-	251	-

Ⅱ. 収支調査に係る集計

1 一般病院

第1-2表 患者1人1日当たりの収支額(外部委託等別)【補正①】

単位:円

	全面委託		一部委託		完全直営		人材のみの派遣		その他		全体	
	金額	構成比率	金額	構成比率	金額	構成比率	金額	構成比率	金額	構成比率	金額	構成比率
I 給食部門の収入	1,793	100.0	1,774	100.0	1,769	100.0	1,803	100.0	1,892	100.0	1,782	100.0
1. 医療保険収入	1,736	96.8	1,754	98.9	1,740	98.4	1,803	100.0	1,892	100.0	1,745	97.9
(1)入院時食事療養費(入院時生活療養の食事療養費を含む)	1,734	96.7	1,753	98.9	1,739	98.3	1,803	100.0	1,889	99.8	1,744	97.8
市販流動食に係る減額適用者以外の入院時食事療養費	1,514	84.5	1,515	85.4	1,547	87.4	1,515	84.0	1,575	83.2	1,521	85.4
市販流動食に係る減額適用者の入院時食事療養費	157	8.7	137	7.7	113	6.4	202	11.2	94	4.9	142	8.0
特別食加算	61	3.4	77	4.3	64	3.6	62	3.4	174	9.2	68	3.8
食堂加算	28	1.6	33	1.8	22	1.2	24	1.3	46	2.4	29	1.6
(2)特別メニューに係る食事収入	2	0.1	0	0.0	0	0.0	0	0.0	4	0.2	1	0.1
2. その他の給食関係収入	60	3.4	22	1.3	32	1.8	0	0.0	0	0.0	41	2.3
II 給食部門の費用	2,586	144.3	2,708	152.7	2,719	153.8	2,729	151.4	2,387	126.2	2,655	149.0
1. 給与費	292	16.3	487	27.5	1,102	62.3	1,538	85.3	734	38.8	533	29.9
(うち)管理栄養士	273	15.2	270	15.2	306	17.3	427	23.7	734	38.8	283	15.9
2. 給食用材料費	231	12.9	497	28.0	655	37.1	658	36.5	16	0.8	412	23.1
3. 医療消耗器具備品費	12	0.7	40	2.2	35	2.0	30	1.7	1	0.0	26	1.5
(うち)消耗品(手袋、洗剤、ペーパー等)	5	0.3	16	0.9	16	0.9	4	0.2	1	0.0	11	0.6
(うち)備品(鍋、釜、ざる、包丁等の調理用具等)	5	0.3	20	1.1	8	0.4	27	1.5	0	0.0	11	0.6
(うち)その他	2	0.1	3	0.2	3	0.2	0	0.0	0	0.0	2	0.1
4. 委託費	1,349	75.2	961	54.2	19	1.1	22	1.2	1,557	82.3	946	53.1
(うち)患者用給食委託費	1,209	67.5	788	44.4	0	0.0	22	1.2	1,532	81.0	842	47.3
(うち)職員等用給食委託費	41	2.3	43	2.4	0	0.0	0	0.0	25	1.3	34	1.9
(うち)給食廃棄物委託費	7	0.4	4	0.2	8	0.4	0	0.0	0	0.0	6	0.3
(うち)その他の委託費	62	3.4	92	5.2	3	0.2	0	0.0	0	0.0	60	3.4
5. 設備関係費	76	4.2	89	5.0	82	4.7	144	8.0	0	0.0	82	4.6
(うち)減価償却費(厨房器具、食器等)	55	3.1	74	4.2	37	2.1	54	3.0	0	0.0	58	3.3
(うち)厨房機器減価償却費	23	1.3	32	1.8	21	1.2	37	2.1	0	0.0	26	1.4
(うち)食器減価償却費	1	0.0	1	0.0	0	0.0	0	0.0	0	0.0	1	0.0
(うち)建物減価償却費	29	1.6	23	1.3	9	0.5	5	0.3	0	0.0	23	1.3
(うち)その他の減価償却費	5	0.3	5	0.3	8	0.4	11	0.6	0	0.0	6	0.3
(うち)土地賃借料	6	0.3	3	0.2	26	1.5	2	0.1	0	0.0	8	0.5
(うち)建物賃借料	0	0.0	0	0.0	8	0.5	0	0.0	0	0.0	2	0.1
(うち)設備器械賃借料	5	0.3	23	1.3	4	0.2	0	0.0	0	0.0	11	0.6
6. 経費	662	36.9	754	42.5	855	48.4	336	18.6	80	4.2	724	40.6
(うち)光熱水費(燃料費を含む)	634	35.4	717	40.4	810	45.8	214	11.9	80	4.2	688	38.6
(うち)電気料金	272	15.2	236	13.3	149	8.4	64	3.6	31	1.7	233	13.1
(うち)ガス料金	105	5.9	165	9.3	175	9.9	63	3.5	8	0.4	137	7.7
(うち)水道料金	303	16.9	422	23.8	664	37.5	87	4.8	40	2.1	402	22.5
(うち)その他の光熱水費(蒸気等)	4	0.2	3	0.2	25	1.4	0	0.0	0	0.0	7	0.4
(うち)その他の経費	30	1.7	44	2.5	57	3.2	122	6.7	0	0.0	41	2.3
7. その他の費用	6	0.3	4	0.2	9	0.5	2	0.1	0	0.0	6	0.3
III 収支差額(I-II)	-793	-44.3	-935	-52.7	-951	-53.8	-926	-51.4	-495	-26.2	-874	-49.0
病院数	69	-	57	-	30	-	2	-	1	-	159	-
平均許可病床数	268	-	252	-	219	-	194	-	32	-	251	-

Ⅱ. 収支調査に係る集計

1 一般病院

第1-3表 患者1人1日当たりの収支額(外部委託等別)【補正②】

単位:円

	全面委託		一部委託		完全直営		人材のみの派遣		その他		全体	
	金額	構成比率	金額	構成比率	金額	構成比率	金額	構成比率	金額	構成比率	金額	構成比率
I 給食部門の収入	1,793	100.0	1,774	100.0	1,769	100.0	1,803	100.0	1,892	100.0	1,782	100.0
1. 医療保険収入	1,736	96.8	1,754	98.9	1,740	98.4	1,803	100.0	1,892	100.0	1,745	97.9
(1)入院時食事療養費(入院時生活療養の食事療養費を含む)	1,734	96.7	1,753	98.9	1,739	98.3	1,803	100.0	1,889	99.8	1,744	97.8
市販流動食に係る減額適用者以外の入院時食事療養費	1,514	84.5	1,515	85.4	1,547	87.4	1,515	84.0	1,575	83.2	1,521	85.4
市販流動食に係る減額適用者の入院時食事療養費	157	8.7	137	7.7	113	6.4	202	11.2	94	4.9	142	8.0
特別食加算	61	3.4	77	4.3	64	3.6	62	3.4	174	9.2	68	3.8
食堂加算	28	1.6	33	1.8	22	1.2	24	1.3	46	2.4	29	1.6
(2)特別メニューに係る食事収入	2	0.1	0	0.0	0	0.0	0	0.0	4	0.2	1	0.1
2. その他の給食関係収入	60	3.4	22	1.3	32	1.8	0	0.0	0	0.0	41	2.3
II 給食部門の費用	2,454	136.9	2,530	142.7	2,475	139.9	2,682	148.7	2,371	125.3	2,488	139.6
1. 給与費	292	16.3	487	27.5	1,102	62.3	1,538	85.3	734	38.8	533	29.9
(うち)管理栄養士	273	15.2	270	15.2	306	17.3	427	23.7	734	38.8	283	15.9
2. 給食用材料費	231	12.9	497	28.0	655	37.1	658	36.5	16	0.8	412	23.1
3. 医療消耗器具備品費	12	0.7	40	2.2	35	2.0	30	1.7	1	0.0	26	1.5
(うち)消耗品(手袋、洗剤、ペーパー等)	5	0.3	16	0.9	16	0.9	4	0.2	1	0.0	11	0.6
(うち)備品(鍋、釜、ざる、包丁等の調理用具等)	5	0.3	20	1.1	8	0.4	27	1.5	0	0.0	11	0.6
(うち)その他	2	0.1	3	0.2	3	0.2	0	0.0	0	0.0	2	0.1
4. 委託費	1,349	75.2	961	54.2	19	1.1	22	1.2	1,557	82.3	946	53.1
(うち)患者用給食委託費	1,209	67.5	788	44.4	0	0.0	22	1.2	1,532	81.0	842	47.3
(うち)職員等用給食委託費	41	2.3	43	2.4	0	0.0	0	0.0	25	1.3	34	1.9
(うち)給食廃棄物委託費	7	0.4	4	0.2	8	0.4	0	0.0	0	0.0	6	0.3
(うち)その他の委託費	62	3.4	92	5.2	3	0.2	0	0.0	0	0.0	60	3.4
5. 設備関係費	76	4.2	89	5.0	82	4.7	144	8.0	0	0.0	82	4.6
(うち)減価償却費(厨房器具、食器等)	55	3.1	74	4.2	37	2.1	54	3.0	0	0.0	58	3.3
(うち)厨房機器減価償却費	23	1.3	32	1.8	21	1.2	37	2.1	0	0.0	26	1.4
(うち)食器減価償却費	1	0.0	1	0.0	0	0.0	0	0.0	0	0.0	1	0.0
(うち)建物減価償却費	29	1.6	23	1.3	9	0.5	5	0.3	0	0.0	23	1.3
(うち)その他の減価償却費	5	0.3	5	0.3	8	0.4	11	0.6	0	0.0	6	0.3
(うち)土地賃借料	6	0.3	3	0.2	26	1.5	2	0.1	0	0.0	8	0.5
(うち)建物賃借料	0	0.0	0	0.0	8	0.5	0	0.0	0	0.0	2	0.1
(うち)設備器械賃借料	5	0.3	23	1.3	4	0.2	0	0.0	0	0.0	11	0.6
6. 経費	530	29.5	576	32.5	611	34.5	288	16.0	63	3.3	556	31.2
(うち)光熱水費(燃料費を含む)	502	28.0	539	30.4	566	32.0	166	9.2	63	3.3	520	29.2
(うち)電気料金	278	15.5	241	13.6	152	8.6	65	3.6	32	1.7	238	13.4
(うち)ガス料金	54	3.0	92	5.2	88	5.0	43	2.4	4	0.2	73	4.1
(うち)水道料金	206	11.5	284	16.0	442	25.0	58	3.2	27	1.4	270	15.2
(うち)その他の光熱水費(蒸気等)	4	0.2	3	0.2	25	1.4	0	0.0	0	0.0	7	0.4
(うち)その他の経費	30	1.7	44	2.5	57	3.2	122	6.7	0	0.0	41	2.3
7. その他の費用	6	0.3	4	0.2	9	0.5	2	0.1	0	0.0	6	0.3
III 収支差額(I-Ⅱ)	-661	-36.9	-757	-42.7	-706	-39.9	-879	-48.7	-478	-25.3	-706	-39.6
病院数	69	-	57	-	30	-	2	-	1	-	159	-
平均許可病床数	268	-	252	-	219	-	194	-	32	-	251	-

Ⅱ. 収支調査に係る集計

1 一般病院

第2-1表 患者1人1日当たりの収支額(地域別)

単位:円

	北海道		東北		関東		東海		北陸		近畿		中国		四国		九州		全体	
	金額	構成比率	金額	構成比率	金額	構成比率	金額	構成比率	金額	構成比率	金額	構成比率	金額	構成比率	金額	構成比率	金額	構成比率	金額	構成比率
I 給食部門の収入	1,897	100.0	1,762	100.0	1,743	100.0	1,977	100.0	1,806	100.0	1,748	100.0	1,662	100.0	1,745	100.0	1,853	100.0	1,782	100.0
1. 医療保険収入	1,808	95.3	1,756	99.7	1,669	95.7	1,977	100.0	1,744	96.5	1,737	99.4	1,651	99.4	1,737	99.5	1,847	99.6	1,745	97.9
(1)入院時食事療養費(入院時生活療養の食事療養費を含む)	1,808	95.3	1,756	99.7	1,667	95.6	1,977	100.0	1,739	96.3	1,737	99.4	1,651	99.3	1,737	99.5	1,847	99.6	1,744	97.8
市販流動食に係る減額適用者以外の入院時食事療養費	1,586	83.6	1,473	83.6	1,408	80.8	1,760	89.1	1,566	86.7	1,519	86.9	1,460	87.9	1,497	85.8	1,673	90.3	1,521	85.4
市販流動食に係る減額適用者の入院時食事療養費	340	17.9	208	11.8	164	9.4	84	4.3	85	4.7	137	7.8	132	8.0	149	8.5	69	3.7	142	8.0
特別食加算	72	3.8	52	3.0	75	4.3	85	4.3	59	3.3	65	3.7	45	2.7	74	4.3	73	4.0	68	3.8
食堂加算	19	1.0	22	1.3	33	1.9	47	2.4	29	1.6	26	1.5	19	1.2	17	1.0	34	1.8	29	1.6
(2)特別メニューに係る食事収入	0	0.0	0	0.0	2	0.1	0	0.0	5	0.3	0	0.0	0	0.0	0	0.0	0	0.0	1	0.1
2. その他の給食関係収入	101	5.3	6	0.3	80	4.6	0	0.0	62	3.5	12	0.7	15	0.9	9	0.5	7	0.4	41	2.3
II 給食部門の費用	1,837	96.9	1,974	112.0	2,135	122.5	1,714	86.7	2,176	120.5	2,130	121.9	2,044	123.0	2,131	122.1	2,163	116.7	2,107	118.2
1. 給与費	277	14.6	417	23.6	593	34.0	590	29.8	464	25.7	642	36.7	413	24.9	593	34.0	549	29.6	533	29.9
(うち)管理栄養士	168	8.9	258	14.6	308	17.7	0	0.0	227	12.6	341	19.5	251	15.1	294	16.8	301	16.3	283	15.9
2. 給食用材料費	201	10.6	384	21.8	476	27.3	695	35.1	350	19.4	424	24.3	325	19.6	343	19.6	447	24.3	412	23.1
3. 医療消耗器具備品費	8	0.4	19	1.1	25	1.4	12	0.6	16	0.9	14	0.8	32	1.9	33	1.9	45	2.4	26	1.5
(うち)消耗品(手袋、洗剤、ペーパー等)	7	0.4	9	0.5	13	0.7	12	0.6	9	0.5	8	0.4	8	0.5	18	1.0	11	0.6	11	0.6
(うち)備品(鍋、釜、ざる、包丁等の調理用具等)	1	0.1	4	0.2	9	0.5	0	0.0	5	0.3	7	0.4	3	0.2	7	0.4	26	1.4	11	0.6
(うち)その他	0	0.0	1	0.1	5	0.3	0	0.0	1	0.1	0	0.0	1	0.1	1	0.1	2	0.1	2	0.1
4. 委託費	1,224	64.5	976	55.4	804	46.1	248	12.5	1,060	58.7	913	52.3	1,437	86.5	936	53.6	960	51.8	946	53.1
(うち)患者用給食委託費	1,157	61.0	974	55.3	724	41.6	247	12.5	1,016	56.2	792	45.3	1,018	61.3	774	44.4	828	44.7	842	47.3
(うち)職員等用給食委託費	71	3.7	16	0.9	36	2.1	0	0.0	14	0.8	42	2.4	34	2.1	67	3.8	29	1.5	34	1.9
(うち)給食廃棄物委託費	5	0.2	5	0.3	7	0.4	1	0.0	16	0.9	1	0.1	4	0.2	11	0.6	2	0.1	6	0.3
(うち)その他の委託費	51	2.7	5	0.3	72	4.1	0	0.0	30	1.7	61	3.5	3	0.2	34	2.0	104	5.6	60	3.4
5. 設備関係費	37	1.9	69	3.9	70	4.0	70	3.5	202	11.2	44	2.5	88	5.3	85	4.9	72	3.9	82	4.6
(うち)減価償却費(厨房器具、食器等)	19	1.0	26	1.5	48	2.7	70	3.5	182	10.1	27	1.6	44	2.6	66	3.8	50	2.7	58	3.3
(うち)厨房機器減価償却費	9	0.5	16	0.9	21	1.2	18	0.9	42	2.3	21	1.2	22	1.3	32	1.8	35	1.9	26	1.4
(うち)食器減価償却費	0	0.0	0	0.0	1	0.0	0	0.0	1	0.1	0	0.0	1	0.1	0	0.0	2	0.1	1	0.0
(うち)建物減価償却費	12	0.6	7	0.4	16	0.9	23	1.1	100	5.5	3	0.2	22	1.3	32	1.9	9	0.5	23	1.3
(うち)その他の減価償却費	0	0.0	3	0.2	6	0.3	29	1.5	7	0.4	13	0.8	4	0.3	2	0.1	3	0.2	6	0.3
(うち)土地賃借料	6	0.3	30	1.7	7	0.4	0	0.0	0	0.0	1	0.1	0	0.0	14	0.8	10	0.5	8	0.5
(うち)建物賃借料	2	0.1	3	0.2	1	0.0	0	0.0	0	0.0	10	0.6	0	0.0	0	0.0	0	0.0	2	0.1
(うち)設備器械賃借料	4	0.2	4	0.3	7	0.4	0	0.0	0	0.0	60	3.4	6	0.4	2	0.1	3	0.2	11	0.6
6. 経費	281	14.8	249	14.1	259	14.9	100	5.1	126	7.0	263	15.0	126	7.6	141	8.1	151	8.1	208	11.7
(うち)光熱水費(燃料費を含む)	96	5.1	150	8.5	215	12.3	24	1.2	96	5.3	242	13.9	118	7.1	133	7.6	131	7.0	164	9.2
(うち)電気料金	47	2.5	86	4.9	64	3.7	11	0.6	46	2.5	173	9.9	33	2.0	28	1.6	76	4.1	76	4.3
(うち)ガス料金	15	0.8	20	1.2	29	1.6	11	0.6	31	1.7	17	1.0	20	1.2	64	3.7	28	1.5	28	1.6
(うち)水道料金	24	1.3	45	2.6	63	3.6	2	0.1	14	0.8	43	2.5	62	3.7	33	1.9	32	1.7	42	2.4
(うち)その他の光熱水費(蒸気等)	10	0.5	8	0.5	18	1.1	0	0.0	1	0.0	0	0.0	6	0.3	1	0.1	1	0.1	7	0.4
(うち)その他の経費	164	8.6	67	3.8	36	2.1	77	3.9	6	0.3	77	4.4	8	0.5	7	0.4	19	1.0	41	2.3
7. その他の費用	2	0.1	1	0.1	13	0.7	0	0.0	3	0.2	1	0.1	0	0.0	0	0.0	5	0.3	6	0.3
III 収支差額(I-II)	59	3.1	-212	-12.0	-392	-22.5	263	13.3	-370	-20.5	-383	-21.9	-383	-23.0	-386	-22.1	-309	-16.7	-325	-18.2
病院数	8	-	16	-	46	-	1	-	18	-	20	-	7	-	9	-	34	-	159	-
平均許可病床数	233	-	182	-	302	-	434	-	364	-	243	-	163	-	168	-	196	-	251	-

Ⅱ. 収支調査に係る集計

1 一般病院

第2-2表 患者1人1日当たりの収支額(地域別)【補正①】

単位:円

	北海道		東北		関東		東海		北陸		近畿		中国		四国		九州		全体	
	金額	構成比率	金額	構成比率	金額	構成比率	金額	構成比率	金額	構成比率	金額	構成比率	金額	構成比率	金額	構成比率	金額	構成比率	金額	構成比率
I 給食部門の収入	1,897	100.0	1,762	100.0	1,743	100.0	1,977	100.0	1,806	100.0	1,748	100.0	1,662	100.0	1,745	100.0	1,853	100.0	1,782	100.0
1. 医療保険収入	1,808	95.3	1,756	99.7	1,669	95.7	1,977	100.0	1,744	96.5	1,737	99.4	1,651	99.4	1,737	99.5	1,847	99.6	1,745	97.9
(1)入院時食事療養費(入院時生活療養の食事療養費を含む)	1,808	95.3	1,756	99.7	1,667	95.6	1,977	100.0	1,739	96.3	1,737	99.4	1,651	99.3	1,737	99.5	1,847	99.6	1,744	97.8
市販流動食に係る減額適用者以外の入院時食事療養費	1,586	83.6	1,473	83.6	1,408	80.8	1,760	89.1	1,566	86.7	1,519	86.9	1,460	87.9	1,497	85.8	1,673	90.3	1,521	85.4
市販流動食に係る減額適用者の入院時食事療養費	340	17.9	208	11.8	164	9.4	84	4.3	85	4.7	137	7.8	132	8.0	149	8.5	69	3.7	142	8.0
特別食加算	72	3.8	52	3.0	75	4.3	85	4.3	59	3.3	65	3.7	45	2.7	74	4.3	73	4.0	68	3.8
食堂加算	19	1.0	22	1.3	33	1.9	47	2.4	29	1.6	26	1.5	19	1.2	17	1.0	34	1.8	29	1.6
(2)特別メニューに係る食事収入	0	0.0	0	0.0	2	0.1	0	0.0	5	0.3	0	0.0	0	0.0	0	0.0	0	0.0	0	0.1
2. その他の給食関係収入	101	5.3	6	0.3	80	4.6	0	0.0	62	3.5	12	0.7	15	0.9	9	0.5	7	0.4	41	2.3
II 給食部門の費用	2,106	111.0	2,679	152.1	2,760	158.3	1,819	92.0	2,410	133.4	2,942	168.3	2,560	154.1	2,542	145.7	2,669	144.0	2,655	149.0
1. 給与費	277	14.6	417	23.6	593	34.0	590	29.8	464	25.7	642	36.7	413	24.9	593	34.0	549	29.6	533	29.9
(うち)管理栄養士	168	8.9	258	14.6	308	17.7	0	0.0	227	12.6	341	19.5	251	15.1	294	16.8	301	16.3	283	15.9
2. 給食用材料費	201	10.6	384	21.8	476	27.3	695	35.1	350	19.4	424	24.3	325	19.6	343	19.6	447	24.1	412	23.1
3. 医療消耗器具備品費	8	0.4	19	1.1	25	1.4	12	0.6	16	0.9	14	0.8	32	1.9	33	1.9	45	2.4	26	1.5
(うち)消耗品(手袋、洗剤、ペーパー等)	7	0.4	9	0.5	13	0.7	12	0.6	9	0.5	8	0.4	8	0.5	18	1.0	11	0.6	11	0.6
(うち)備品(鍋、釜、ざる、包丁等の調理用具等)	1	0.1	4	0.2	9	0.5	0	0.0	5	0.3	7	0.4	3	0.2	7	0.4	26	1.4	11	0.6
(うち)その他	0	0.0	1	0.1	5	0.3	0	0.0	1	0.1	0	0.0	1	0.1	1	0.1	2	0.1	2	0.1
4. 委託費	1,224	64.5	976	55.4	804	46.1	248	12.5	1,060	58.7	913	52.3	1,437	86.5	936	53.6	960	51.8	946	53.1
(うち)患者用給食委託費	1,157	61.0	974	55.3	724	41.6	247	12.5	1,016	56.2	792	45.3	1,018	61.3	774	44.4	828	44.7	842	47.3
(うち)職員等用給食委託費	71	3.7	16	0.9	36	2.1	0	0.0	14	0.8	42	2.4	34	2.1	67	3.8	29	1.5	34	1.9
(うち)給食廃棄物委託費	5	0.2	5	0.3	7	0.4	1	0.0	16	0.9	1	0.1	4	0.2	11	0.6	2	0.1	6	0.3
(うち)その他の委託費	51	2.7	5	0.3	72	4.1	0	0.0	30	1.7	61	3.5	3	0.2	34	2.0	104	5.6	60	3.4
5. 設備関係費	37	1.9	69	3.9	70	4.0	70	3.5	202	11.2	44	2.5	88	5.3	85	4.9	72	3.9	82	4.6
(うち)減価償却費(厨房器具、食器等)	19	1.0	26	1.5	48	2.7	70	3.5	182	10.1	27	1.6	44	2.6	66	3.8	50	2.7	58	3.3
(うち)厨房機器減価償却費	9	0.5	16	0.9	21	1.2	18	0.9	42	2.3	21	1.2	22	1.3	32	1.8	35	1.9	26	1.4
(うち)食器減価償却費	0	0.0	0	0.0	1	0.0	0	0.0	1	0.1	0	0.0	1	0.1	0	0.0	2	0.1	1	0.0
(うち)建物減価償却費	12	0.6	7	0.4	16	0.9	23	1.1	100	5.5	3	0.2	22	1.3	32	1.9	9	0.5	23	1.3
(うち)その他の減価償却費	0	0.0	3	0.2	6	0.3	29	1.5	7	0.4	13	0.8	4	0.3	2	0.1	3	0.2	6	0.3
(うち)土地賃借料	6	0.3	30	1.7	7	0.4	0	0.0	0	0.0	1	0.1	0	0.0	14	0.8	10	0.5	8	0.5
(うち)建物賃借料	2	0.1	3	0.2	1	0.0	0	0.0	0	0.0	10	0.6	0	0.0	0	0.0	0	0.0	2	0.1
(うち)設備器械賃借料	4	0.2	4	0.3	7	0.4	0	0.0	0	0.0	60	3.4	6	0.4	2	0.1	3	0.2	11	0.6
6. 経費	515	27.2	892	50.6	850	48.8	206	10.4	339	18.8	1,022	58.5	588	35.4	551	31.6	639	34.5	724	40.6
(うち)光熱水費(燃料費を含む)	372	19.6	833	47.3	820	47.0	129	6.5	334	18.5	956	54.7	583	35.1	545	31.2	622	33.5	688	38.6
(うち)電気料金	143	7.6	282	16.0	190	10.9	37	1.9	112	6.2	554	31.7	108	6.5	77	4.4	233	12.6	233	13.1
(うち)ガス料金	78	4.1	129	7.3	128	7.4	73	3.7	184	10.2	112	6.4	135	8.1	152	8.7	151	8.2	137	7.7
(うち)水道料金	193	10.2	534	30.3	605	34.7	19	1.0	80	4.4	403	23.0	739	44.4	315	18.0	286	15.4	402	22.5
(うち)その他の光熱水費(蒸気等)	10	0.5	8	0.5	18	1.1	0	0.0	1	0.0	0	0.0	6	0.3	1	0.1	1	0.1	7	0.4
(うち)その他の経費	164	8.6	67	3.8	36	2.1	77	3.9	6	0.3	77	4.4	8	0.5	7	0.4	19	1.0	41	2.3
7. その他の費用	2	0.1	1	0.1	13	0.7	0	0.0	3	0.2	1	0.1	0	0.0	0	0.0	5	0.3	6	0.3
III 収支差額(I-II)	-209	-11.0	-917	-52.1	-1,017	-58.3	157	8.0	-603	-33.4	-1,194	-68.3	-899	-54.1	-797	-45.7	-815	-44.0	-874	-49.0
病院数	8	-	16	-	46	-	1	-	18	-	20	-	7	-	9	-	34	-	159	-
平均許可病床数	233	-	182	-	302	-	434	-	364	-	243	-	163	-	168	-	196	-	251	-

Ⅱ. 収支調査に係る集計

1 一般病院

第2-3表 患者1人1日当たりの収支額(地域別)【補正②】

単位:円

	北海道		東北		関東		東海		北陸		近畿		中国		四国		九州		全体	
	金額	構成比率	金額	構成比率	金額	構成比率	金額	構成比率	金額	構成比率	金額	構成比率	金額	構成比率	金額	構成比率	金額	構成比率	金額	構成比率
I 給食部門の収入	1,897	100.0	1,762	100.0	1,743	100.0	1,977	100.0	1,806	100.0	1,748	100.0	1,662	100.0	1,745	100.0	1,853	100.0	1,782	100.0
1. 医療保険収入	1,808	95.3	1,756	99.7	1,669	95.7	1,977	100.0	1,744	96.5	1,737	99.4	1,651	99.4	1,737	99.5	1,847	99.6	1,745	97.9
(1)入院時食事療養費(入院時生活療養の食事療養費を含む)	1,808	95.3	1,756	99.7	1,667	95.6	1,977	100.0	1,739	96.3	1,737	99.4	1,651	99.3	1,737	99.5	1,847	99.6	1,744	97.8
市販流動食に係る減額適用者以外の入院時食事療養費	1,586	83.6	1,473	83.6	1,408	80.8	1,760	89.1	1,566	86.7	1,519	86.9	1,460	87.9	1,497	85.8	1,673	90.3	1,521	85.4
市販流動食に係る減額適用者の入院時食事療養費	340	17.9	208	11.8	164	9.4	84	4.3	85	4.7	137	7.8	132	8.0	149	8.5	69	3.7	142	8.0
特別食加算	72	3.8	52	3.0	75	4.3	85	4.3	59	3.3	65	3.7	45	2.7	74	4.3	73	4.0	68	3.8
食堂加算	19	1.0	22	1.3	33	1.9	47	2.4	29	1.6	26	1.5	19	1.2	17	1.0	34	1.8	29	1.6
(2)特別メニューに係る食事収入	0	0.0	0	0.0	2	0.1	0	0.0	5	0.3	0	0.0	0	0.0	0	0.0	0	0.0	0	0.1
2. その他の給食関係収入	101	5.3	6	0.3	80	4.6	0	0.0	62	3.5	12	0.7	15	0.9	9	0.5	7	0.4	41	2.3
II 給食部門の費用	2,022	106.6	2,473	140.4	2,542	145.8	1,778	89.9	2,311	127.9	2,787	159.5	2,372	142.8	2,389	136.9	2,519	135.9	2,488	139.6
1. 給与費	277	14.6	417	23.6	593	34.0	590	29.8	464	25.7	642	36.7	413	24.9	593	34.0	549	29.6	533	29.9
(うち)管理栄養士	168	8.9	258	14.6	308	17.7	0	0.0	227	12.6	341	19.5	251	15.1	294	16.8	301	16.3	283	15.9
2. 給食用材料費	201	10.6	384	21.8	476	27.3	695	35.1	350	19.4	424	24.3	325	19.6	343	19.6	447	24.1	412	23.1
3. 医療消耗器具備品費	8	0.4	19	1.1	25	1.4	12	0.6	16	0.9	14	0.8	32	1.9	33	1.9	45	2.4	26	1.5
(うち)消耗品(手袋、洗剤、ペーパー等)	7	0.4	9	0.5	13	0.7	12	0.6	9	0.5	8	0.4	8	0.5	18	1.0	11	0.6	11	0.6
(うち)備品(鍋、釜、ざる、包丁等の調理用具等)	1	0.1	4	0.2	9	0.5	0	0.0	5	0.3	7	0.4	3	0.2	7	0.4	26	1.4	11	0.6
(うち)その他	0	0.0	1	0.1	5	0.3	0	0.0	1	0.1	0	0.0	1	0.1	1	0.1	2	0.1	2	0.1
4. 委託費	1,224	64.5	976	55.4	804	46.1	248	12.5	1,060	58.7	913	52.3	1,437	86.5	936	53.6	960	51.8	946	53.1
(うち)患者用給食委託費	1,157	61.0	974	55.3	724	41.6	247	12.5	1,016	56.2	792	45.3	1,018	61.3	774	44.4	828	44.7	842	47.3
(うち)職員等用給食委託費	71	3.7	16	0.9	36	2.1	0	0.0	14	0.8	42	2.4	34	2.1	67	3.8	29	1.5	34	1.9
(うち)給食廃棄物委託費	5	0.2	5	0.3	7	0.4	1	0.0	16	0.9	1	0.1	4	0.2	11	0.6	2	0.1	6	0.3
(うち)その他の委託費	51	2.7	5	0.3	72	4.1	0	0.0	30	1.7	61	3.5	3	0.2	34	2.0	104	5.6	60	3.4
5. 設備関係費	37	1.9	69	3.9	70	4.0	70	3.5	202	11.2	44	2.5	88	5.3	85	4.9	72	3.9	82	4.6
(うち)減価償却費(厨房器具、食器等)	19	1.0	26	1.5	48	2.7	70	3.5	182	10.1	27	1.6	44	2.6	66	3.8	50	2.7	58	3.3
(うち)厨房機器減価償却費	9	0.5	16	0.9	21	1.2	18	0.9	42	2.3	21	1.2	22	1.3	32	1.8	35	1.9	26	1.4
(うち)食器減価償却費	0	0.0	0	0.0	1	0.0	0	0.0	1	0.1	0	0.0	1	0.1	0	0.0	2	0.1	1	0.0
(うち)建物減価償却費	12	0.6	7	0.4	16	0.9	23	1.1	100	5.5	3	0.2	22	1.3	32	1.9	9	0.5	23	1.3
(うち)その他の減価償却費	0	0.0	3	0.2	6	0.3	29	1.5	7	0.4	13	0.8	4	0.3	2	0.1	3	0.2	6	0.3
(うち)土地賃借料	6	0.3	30	1.7	7	0.4	0	0.0	0	0.0	1	0.1	0	0.0	14	0.8	10	0.5	8	0.5
(うち)建物賃借料	2	0.1	3	0.2	1	0.0	0	0.0	0	0.0	10	0.6	0	0.0	0	0.0	0	0.0	2	0.1
(うち)設備器械賃借料	4	0.2	4	0.3	7	0.4	0	0.0	0	0.0	60	3.4	6	0.4	2	0.1	3	0.2	11	0.6
6. 経費	431	22.7	686	38.9	632	36.3	164	8.3	240	13.3	867	49.6	400	24.1	399	22.8	489	26.4	556	31.2
(うち)光熱水費(燃料費を含む)	288	15.2	627	35.6	602	34.5	88	4.4	236	13.0	802	45.9	396	23.8	392	22.5	472	25.5	520	29.2
(うち)電気料金	146	7.7	288	16.3	194	11.2	38	1.9	114	6.3	566	32.4	111	6.7	78	4.5	238	12.9	238	13.4
(うち)ガス料金	41	2.2	65	3.7	70	4.0	37	1.9	94	5.2	57	3.2	68	4.1	101	5.8	80	4.3	73	4.1
(うち)水道料金	131	6.9	355	20.2	407	23.3	13	0.7	56	3.1	271	15.5	491	29.6	212	12.1	193	10.4	270	15.2
(うち)その他の光熱水費(蒸気等)	10	0.5	8	0.5	18	1.1	0	0.0	1	0.0	0	0.0	6	0.3	1	0.1	1	0.1	7	0.4
(うち)その他の経費	164	8.6	67	3.8	36	2.1	77	3.9	6	0.3	77	4.4	8	0.5	7	0.4	19	1.0	41	2.3
7. その他の費用	2	0.1	1	0.1	13	0.7	0	0.0	3	0.2	1	0.1	0	0.0	0	0.0	5	0.3	6	0.3
III 収支差額(I-Ⅱ)	-125	-6.6	-711	-40.4	-799	-45.8	199	10.1	-504	-27.9	-1,040	-59.5	-711	-42.8	-644	-36.9	-665	-35.9	-706	-39.6
病院数	8	-	16	-	46	-	1	-	18	-	20	-	7	-	9	-	34	-	159	-
平均許可病床数	233	-	182	-	302	-	434	-	364	-	243	-	163	-	168	-	196	-	251	-

Ⅱ. 収支調査に係る集計

1 一般病院

第3-1表 患者1人1日当たりの収支額(級地別)

単位:円

	1級地		2級地		3級地		4級地		5級地		6級地		7級地		その他		全体	
	金額	構成比率	金額	構成比率	金額	構成比率	金額	構成比率	金額	構成比率	金額	構成比率	金額	構成比率	金額	構成比率	金額	構成比率
I 給食部門の収入	1,931	100.0	1,878	100.0	1,944	100.0	1,841	100.0	1,637	100.0	1,655	100.0	1,846	100.0	1,770	100.0	1,782	100.0
1. 医療保険収入	1,780	92.2	1,878	100.0	1,751	90.1	1,835	99.7	1,611	98.4	1,605	97.0	1,815	98.3	1,752	99.0	1,745	97.9
(1)入院時食事療養費(入院時生活療養の食事療養費を含む)	1,774	91.9	1,877	99.9	1,751	90.1	1,835	99.6	1,610	98.4	1,605	97.0	1,811	98.1	1,752	99.0	1,744	97.8
市販流動食に係る減額適用者以外の入院時食事療養費	1,612	83.5	1,475	78.5	1,582	81.4	1,605	87.2	1,338	81.7	1,337	80.8	1,624	88.0	1,553	87.8	1,521	85.4
市販流動食に係る減額適用者の入院時食事療養費	108	5.6	184	9.8	84	4.3	136	7.4	190	11.6	178	10.8	102	5.5	139	7.9	142	8.0
特別食加算	52	2.7	168	9.0	63	3.2	67	3.7	52	3.2	59	3.5	67	3.7	61	3.5	68	3.8
食堂加算	15	0.8	56	3.0	23	1.2	31	1.7	33	2.0	31	1.9	27	1.5	26	1.5	29	1.6
(2)特別メニューに係る食事収入	7	0.4	1	0.1	0	0.0	0	0.0	0	0.0	0	0.0	4	0.2	0	0.0	1	0.1
2. その他の給食関係収入	151	7.8	0	0.0	192	9.9	8	0.4	31	1.9	50	3.0	31	1.7	20	1.1	41	2.3
II 給食部門の費用	2,301	119.2	2,132	113.5	1,928	99.2	2,417	131.3	2,011	122.8	2,079	125.7	2,050	111.1	2,114	119.5	2,107	118.2
1. 給与費	726	37.6	458	24.4	252	13.0	459	24.9	625	38.2	572	34.5	549	29.8	516	29.2	533	29.9
(うち)管理栄養士	317	16.4	297	15.8	235	12.1	251	13.6	300	18.3	290	17.5	278	15.1	280	15.8	283	15.9
2. 給食用材料費	644	33.4	499	26.6	354	18.2	382	20.8	402	24.6	450	27.2	316	17.1	403	22.8	412	23.1
3. 医療消耗器具備品費	31	1.6	14	0.8	30	1.5	17	0.9	22	1.3	26	1.6	15	0.8	33	1.9	26	1.5
(うち)消耗品(手袋、洗剤、ペーパー等)	16	0.8	10	0.5	14	0.7	5	0.3	12	0.7	10	0.6	8	0.4	11	0.6	11	0.6
(うち)備品(鍋、釜、ざる、包丁等の調理用具等)	8	0.4	2	0.1	11	0.6	12	0.7	8	0.5	7	0.4	6	0.3	16	0.9	11	0.6
(うち)その他	7	0.4	7	0.4	0	0.0	0	0.0	2	0.1	3	0.2	2	0.1	2	0.1	2	0.1
4. 委託費	775	40.2	832	44.3	1,098	56.5	1,184	64.3	762	46.5	822	49.7	1,004	54.4	997	56.4	946	53.1
(うち)患者用給食委託費	800	41.5	975	51.9	756	38.9	964	52.3	736	45.0	735	44.4	793	43.0	898	50.7	842	47.3
(うち)職員等用給食委託費	26	1.3	8	0.4	108	5.6	41	2.3	19	1.2	31	1.9	44	2.4	30	1.7	34	1.9
(うち)給食廃棄物委託費	4	0.2	5	0.3	12	0.6	10	0.5	6	0.4	6	0.4	9	0.5	5	0.3	6	0.3
(うち)その他の委託費	12	0.6	0	0.0	94	4.8	202	11.0	2	0.1	25	1.5	132	7.2	53	3.0	60	3.4
5. 設備関係費	85	4.4	46	2.5	214	11.0	84	4.6	60	3.7	90	5.4	105	5.7	71	4.0	82	4.6
(うち)減価償却費(厨房器具、食器等)	44	2.3	21	1.1	214	11.0	57	3.1	39	2.4	76	4.6	85	4.6	43	2.4	58	3.3
(うち)厨房機器減価償却費	26	1.3	17	0.9	8	0.4	37	2.0	20	1.2	30	1.8	26	1.4	27	1.5	26	1.4
(うち)食器減価償却費	1	0.1	0	0.0	0	0.0	1	0.0	2	0.1	1	0.1	0	0.0	1	0.0	1	0.0
(うち)建物減価償却費	2	0.1	2	0.1	205	10.5	14	0.8	14	0.8	38	2.3	19	1.0	14	0.8	23	1.3
(うち)その他の減価償却費	15	0.8	3	0.2	1	0.1	3	0.2	4	0.2	15	0.9	4	0.2	3	0.2	6	0.3
(うち)土地賃借料	32	1.7	2	0.1	0	0.0	1	0.1	2	0.1	1	0.0	5	0.3	12	0.7	8	0.5
(うち)建物賃借料	4	0.2	18	1.0	0	0.0	4	0.2	0	0.0	0	0.0	0	0.0	1	0.1	2	0.1
(うち)設備器械賃借料	4	0.2	115	6.1	0	0.0	0	0.0	18	1.1	2	0.1	1	0.1	3	0.2	11	0.6
6. 経費	235	12.2	465	24.7	90	4.6	505	27.4	178	10.9	212	12.8	147	7.9	181	10.2	208	11.7
(うち)光熱水費(燃料費を含む)	86	4.4	417	22.2	85	4.4	444	24.1	177	10.8	185	11.2	114	6.2	125	7.0	164	9.2
(うち)電気料金	29	1.5	283	15.1	39	2.0	279	15.1	45	2.8	57	3.4	39	2.1	60	3.4	76	4.3
(うち)ガス料金	13	0.7	45	2.4	28	1.4	49	2.7	11	0.7	18	1.1	42	2.3	27	1.5	28	1.6
(うち)水道料金	40	2.1	86	4.6	18	0.9	124	6.7	109	6.6	29	1.8	17	0.9	30	1.7	42	2.4
(うち)その他の光熱水費(蒸気等)	3	0.2	4	0.2	0	0.0	0	0.0	2	0.1	0	0.0	0	0.0	14	0.8	7	0.4
(うち)その他の経費	106	5.5	22	1.2	3	0.2	153	8.3	12	0.7	2	0.1	33	1.8	45	2.5	41	2.3
7. その他の費用	32	1.7	0	0.0	1	0.1	0	0.0	0	0.0	0	0.0	3	0.2	7	0.4	6	0.3
III 収支差額(I-II)	-371	-19.2	-254	-13.5	16	0.8	-575	-31.3	-374	-22.8	-425	-25.7	-205	-11.1	-344	-19.5	-325	-18.2
病院数	9	-	10	-	6	-	6	-	13	-	20	-	26	-	69	-	159	-
平均許可病床数	286	-	274	-	314	-	271	-	264	-	301	-	311	-	195	-	251	-

Ⅱ. 収支調査に係る集計

1 一般病院

第3-2表 患者1人1日当たりの収支額(級地別)【補正①】

単位:円

	1級地		2級地		3級地		4級地		5級地		6級地		7級地		その他		全体	
	金額	構成比率	金額	構成比率	金額	構成比率	金額	構成比率	金額	構成比率	金額	構成比率	金額	構成比率	金額	構成比率	金額	構成比率
I 給食部門の収入	1,931	100.0	1,878	100.0	1,944	100.0	1,841	100.0	1,637	100.0	1,655	100.0	1,846	100.0	1,770	100.0	1,782	100.0
1. 医療保険収入	1,780	92.2	1,878	100.0	1,751	90.1	1,835	99.7	1,611	98.4	1,605	97.0	1,815	98.3	1,752	99.0	1,745	97.9
(1)入院時食事療養費(入院時生活療養の食事療養費を含む)	1,774	91.9	1,877	99.9	1,751	90.1	1,835	99.6	1,610	98.4	1,605	97.0	1,811	98.1	1,752	99.0	1,744	97.8
市販流動食に係る減額適用者以外の入院時食事療養費	1,612	83.5	1,475	78.5	1,582	81.4	1,605	87.2	1,338	81.7	1,337	80.8	1,624	88.0	1,553	87.8	1,521	85.4
市販流動食に係る減額適用者の入院時食事療養費	108	5.6	184	9.8	84	4.3	136	7.4	190	11.6	178	10.8	102	5.5	139	7.9	142	8.0
特別食加算	52	2.7	168	9.0	63	3.2	67	3.7	52	3.2	59	3.5	67	3.7	61	3.5	68	3.8
食堂加算	15	0.8	56	3.0	23	1.2	31	1.7	33	2.0	31	1.9	27	1.5	26	1.5	29	1.6
(2)特別メニューに係る食事収入	7	0.4	1	0.1	0	0.0	0	0.0	0	0.0	0	0.0	4	0.2	0	0.0	1	0.1
2. その他の給食関係収入	151	7.8	0	0.0	192	9.9	8	0.4	31	1.9	50	3.0	31	1.7	20	1.1	41	2.3
II 給食部門の費用	2,658	137.7	3,636	193.6	2,086	107.3	4,304	233.8	3,126	190.9	2,292	138.5	2,231	120.9	2,596	146.7	2,655	149.0
1. 給与費	726	37.6	458	24.4	252	13.0	459	24.9	625	38.2	572	34.5	549	29.8	516	29.2	533	29.9
(うち)管理栄養士	317	16.4	297	15.8	235	12.1	251	13.6	300	18.3	290	17.5	278	15.1	280	15.8	283	15.9
2. 給食用材料費	644	33.4	499	26.6	354	18.2	382	20.8	402	24.6	450	27.2	316	17.1	403	22.8	412	23.1
3. 医療消耗器具備品費	31	1.6	14	0.8	30	1.5	17	0.9	22	1.3	26	1.6	15	0.8	33	1.9	26	1.5
(うち)消耗品(手袋、洗剤、ペーパー等)	16	0.8	10	0.5	14	0.7	5	0.3	12	0.7	10	0.6	8	0.4	11	0.6	11	0.6
(うち)備品(鍋、釜、ざる、包丁等の調理用具等)	8	0.4	2	0.1	11	0.6	12	0.7	8	0.5	7	0.4	6	0.3	16	0.9	11	0.6
(うち)その他	7	0.4	7	0.4	0	0.0	0	0.0	2	0.1	3	0.2	2	0.1	2	0.1	2	0.1
4. 委託費	775	40.2	832	44.3	1,098	56.5	1,184	64.3	762	46.5	822	49.7	1,004	54.4	997	56.4	946	53.1
(うち)患者用給食委託費	800	41.5	975	51.9	756	38.9	964	52.3	736	45.0	735	44.4	793	43.0	898	50.7	842	47.3
(うち)職員等用給食委託費	26	1.3	8	0.4	108	5.6	41	2.3	19	1.2	31	1.9	44	2.4	30	1.7	34	1.9
(うち)給食廃棄物委託費	4	0.2	5	0.3	12	0.6	10	0.5	6	0.4	6	0.4	9	0.5	5	0.3	6	0.3
(うち)その他の委託費	12	0.6	0	0.0	94	4.8	202	11.0	2	0.1	25	1.5	132	7.2	53	3.0	60	3.4
5. 設備関係費	85	4.4	46	2.5	214	11.0	84	4.6	60	3.7	90	5.4	105	5.7	71	4.0	82	4.6
(うち)減価償却費(厨房器具、食器等)	44	2.3	21	1.1	214	11.0	57	3.1	39	2.4	76	4.6	85	4.6	43	2.4	58	3.3
(うち)厨房機器減価償却費	26	1.3	17	0.9	8	0.4	37	2.0	20	1.2	30	1.8	26	1.4	27	1.5	26	1.4
(うち)食器減価償却費	1	0.1	0	0.0	0	0.0	1	0.0	2	0.1	1	0.1	0	0.0	1	0.0	1	0.0
(うち)建物減価償却費	2	0.1	2	0.1	205	10.5	14	0.8	14	0.8	38	2.3	19	1.0	14	0.8	23	1.3
(うち)その他の減価償却費	15	0.8	3	0.2	1	0.1	3	0.2	4	0.2	15	0.9	4	0.2	3	0.2	6	0.3
(うち)土地賃借料	32	1.7	2	0.1	0	0.0	1	0.1	2	0.1	1	0.0	5	0.3	12	0.7	8	0.5
(うち)建物賃借料	4	0.2	18	1.0	0	0.0	4	0.2	0	0.0	0	0.0	0	0.0	1	0.1	2	0.1
(うち)設備器械賃借料	4	0.2	115	6.1	0	0.0	0	0.0	18	1.1	2	0.1	1	0.1	3	0.2	11	0.6
6. 経費	540	28.0	1,876	99.9	218	11.2	2,308	125.4	1,266	77.3	382	23.1	310	16.8	639	36.1	724	40.6
(うち)光熱水費(燃料費を含む)	445	23.1	1,856	98.8	216	11.1	2,155	117.0	1,257	76.8	380	23.0	282	15.3	599	33.9	688	38.6
(うち)電気料金	62	3.2	921	49.0	89	4.6	886	48.1	145	8.8	156	9.4	106	5.7	186	10.5	233	13.1
(うち)ガス料金	79	4.1	291	15.5	132	6.8	314	17.1	69	4.2	103	6.2	97	5.3	143	8.1	137	7.7
(うち)水道料金	357	18.5	847	45.1	103	5.3	1,008	54.7	1,269	77.5	188	11.3	141	7.7	300	16.9	402	22.5
(うち)その他の光熱水費(蒸気等)	3	0.2	4	0.2	0	0.0	0	0.0	2	0.1	0	0.0	0	0.0	14	0.8	7	0.4
(うち)その他の経費	106	5.5	22	1.2	3	0.2	153	8.3	12	0.7	2	0.1	33	1.8	45	2.5	41	2.3
7. その他の費用	32	1.7	0	0.0	1	0.1	0	0.0	0	0.0	0	0.0	3	0.2	7	0.4	6	0.3
III 収支差額(I-Ⅱ)	-727	-37.7	-1,758	-93.6	-142	-7.3	-2,463	-133.8	-1,489	-90.9	-638	-38.5	-385	-20.9	-826	-46.7	-874	-49.0
病院数	9	-	10	-	6	-	6	-	13	-	20	-	26	-	69	-	159	-
平均許可病床数	286	-	274	-	314	-	271	-	264	-	301	-	311	-	195	-	251	-

Ⅱ. 収支調査に係る集計

1 一般病院

第3-3表 患者1人1日当たりの収支額(級地別)【補正②】

単位:円

	1級地		2級地		3級地		4級地		5級地		6級地		7級地		その他		全体	
	金額	構成比率	金額	構成比率	金額	構成比率	金額	構成比率	金額	構成比率	金額	構成比率	金額	構成比率	金額	構成比率	金額	構成比率
I 給食部門の収入	1,931	100.0	1,878	100.0	1,944	100.0	1,841	100.0	1,637	100.0	1,655	100.0	1,846	100.0	1,770	100.0	1,782	100.0
1. 医療保険収入	1,780	92.2	1,878	100.0	1,751	90.1	1,835	99.7	1,611	98.4	1,605	97.0	1,815	98.3	1,752	99.0	1,745	97.9
(1)入院時食事療養費(入院時生活療養の食事療養費を含む)	1,774	91.9	1,877	99.9	1,751	90.1	1,835	99.6	1,610	98.4	1,605	97.0	1,811	98.1	1,752	99.0	1,744	97.8
市販流動食に係る減額適用者以外の入院時食事療養費	1,612	83.5	1,475	78.5	1,582	81.4	1,605	87.2	1,338	81.7	1,337	80.8	1,624	88.0	1,553	87.8	1,521	85.4
市販流動食に係る減額適用者の入院時食事療養費	108	5.6	184	9.8	84	4.3	136	7.4	190	11.6	178	10.8	102	5.5	139	7.9	142	8.0
特別食加算	52	2.7	168	9.0	63	3.2	67	3.7	52	3.2	59	3.5	67	3.7	61	3.5	68	3.8
食堂加算	15	0.8	56	3.0	23	1.2	31	1.7	33	2.0	31	1.9	27	1.5	26	1.5	29	1.6
(2)特別メニューに係る食事収入	7	0.4	1	0.1	0	0.0	0	0.0	0	0.0	0	0.0	4	0.2	0	0.0	1	0.1
2. その他の給食関係収入	151	7.8	0	0.0	192	9.9	8	0.4	31	1.9	50	3.0	31	1.7	20	1.1	41	2.3
Ⅱ 給食部門の費用	2,522	130.6	3,275	174.4	2,025	104.2	3,872	210.3	2,741	167.4	2,203	133.2	2,170	117.6	2,443	138.1	2,488	139.6
1. 給与費	726	37.6	458	24.4	252	13.0	459	24.9	625	38.2	572	34.5	549	29.8	516	29.2	533	29.9
(うち)管理栄養士	317	16.4	297	15.8	235	12.1	251	13.6	300	18.3	290	17.5	278	15.1	280	15.8	283	15.9
2. 給食用材料費	644	33.4	499	26.6	354	18.2	382	20.8	402	24.6	450	27.2	316	17.1	403	22.8	412	23.1
3. 医療消耗器具備品費	31	1.6	14	0.8	30	1.5	17	0.9	22	1.3	26	1.6	15	0.8	33	1.9	26	1.5
(うち)消耗品(手袋、洗剤、ペーパー等)	16	0.8	10	0.5	14	0.7	5	0.3	12	0.7	10	0.6	8	0.4	11	0.6	11	0.6
(うち)備品(鍋、釜、ざる、包丁等の調理用具等)	8	0.4	2	0.1	11	0.6	12	0.7	8	0.5	7	0.4	6	0.3	16	0.9	11	0.6
(うち)その他	7	0.4	7	0.4	0	0.0	0	0.0	2	0.1	3	0.2	2	0.1	2	0.1	2	0.1
4. 委託費	775	40.2	832	44.3	1,098	56.5	1,184	64.3	762	46.5	822	49.7	1,004	54.4	997	56.4	946	53.1
(うち)患者用給食委託費	800	41.5	975	51.9	756	38.9	964	52.3	736	45.0	735	44.4	793	43.0	898	50.7	842	47.3
(うち)職員等用給食委託費	26	1.3	8	0.4	108	5.6	41	2.3	19	1.2	31	1.9	44	2.4	30	1.7	34	1.9
(うち)給食廃棄物委託費	4	0.2	5	0.3	12	0.6	10	0.5	6	0.4	6	0.4	9	0.5	5	0.3	6	0.3
(うち)その他の委託費	12	0.6	0	0.0	94	4.8	202	11.0	2	0.1	25	1.5	132	7.2	53	3.0	60	3.4
5. 設備関係費	85	4.4	46	2.5	214	11.0	84	4.6	60	3.7	90	5.4	105	5.7	71	4.0	82	4.6
(うち)減価償却費(厨房器具、食器等)	44	2.3	21	1.1	214	11.0	57	3.1	39	2.4	76	4.6	85	4.6	43	2.4	58	3.3
(うち)厨房機器減価償却費	26	1.3	17	0.9	8	0.4	37	2.0	20	1.2	30	1.8	26	1.4	27	1.5	26	1.4
(うち)食器減価償却費	1	0.1	0	0.0	0	0.0	1	0.0	2	0.1	1	0.1	0	0.0	1	0.0	1	0.0
(うち)建物減価償却費	2	0.1	2	0.1	205	10.5	14	0.8	14	0.8	38	2.3	19	1.0	14	0.8	23	1.3
(うち)その他の減価償却費	15	0.8	3	0.2	1	0.1	3	0.2	4	0.2	15	0.9	4	0.2	3	0.2	6	0.3
(うち)土地賃借料	32	1.7	2	0.1	0	0.0	1	0.1	2	0.1	1	0.0	5	0.3	12	0.7	8	0.5
(うち)建物賃借料	4	0.2	18	1.0	0	0.0	4	0.2	0	0.0	0	0.0	0	0.0	1	0.1	2	0.1
(うち)設備器械賃借料	4	0.2	115	6.1	0	0.0	0	0.0	18	1.1	2	0.1	1	0.1	3	0.2	11	0.6
6. 経費	404	20.9	1,514	80.6	158	8.1	1,876	101.9	881	53.8	293	17.7	249	13.5	487	27.5	556	31.2
(うち)光熱水費(燃料費を含む)	309	16.0	1,494	79.6	156	8.0	1,723	93.5	872	53.2	291	17.6	221	12.0	446	25.2	520	29.2
(うち)電気料金	63	3.3	941	50.1	91	4.7	905	49.2	148	9.0	159	9.6	108	5.8	190	10.7	238	13.4
(うち)ガス料金	40	2.1	147	7.8	71	3.7	159	8.6	35	2.2	53	3.2	65	3.5	75	4.2	73	4.1
(うち)水道料金	241	12.5	569	30.3	72	3.7	685	37.2	845	51.6	130	7.8	96	5.2	201	11.4	270	15.2
(うち)その他の光熱水費(蒸気等)	3	0.2	4	0.2	0	0.0	0	0.0	2	0.1	0	0.0	0	0.0	14	0.8	7	0.4
(うち)その他の経費	106	5.5	22	1.2	3	0.2	153	8.3	12	0.7	2	0.1	33	1.8	45	2.5	41	2.3
7. その他の費用	32	1.7	0	0.0	1	0.1	0	0.0	0	0.0	0	0.0	3	0.2	7	0.4	6	0.3
Ⅲ 収支差額(Ⅰ-Ⅱ)	-591	-30.6	-1,396	-74.4	-82	-4.2	-2,030	-110.3	-1,104	-67.4	-549	-33.2	-324	-17.6	-674	-38.1	-706	-39.6
病院数	9	-	10	-	6	-	6	-	13	-	20	-	26	-	69	-	159	-
平均許可病床数	286	-	274	-	314	-	271	-	264	-	301	-	311	-	195	-	251	-

Ⅱ. 収支調査に係る集計

1 一般病院

第4-1表 患者1人1日当たりの収支額(病床規模別)

単位:円

	200床以上		200床未満		全体	
	金額	構成比率	金額	構成比率	金額	構成比率
I 給食部門の収入	1,771	100.0	1,791	100.0	1,782	100.0
1. 医療保険収入	1,753	98.9	1,738	97.0	1,745	97.9
(1)入院時食事療養費(入院時生活療養の食事療養費を含む)	1,750	98.8	1,738	97.0	1,744	97.8
市販流動食に係る減額適用者以外の入院時食事療養費	1,578	89.1	1,472	82.2	1,521	85.4
市販流動食に係る減額適用者の入院時食事療養費	80	4.5	196	11.0	142	8.0
特別食加算	61	3.4	74	4.1	68	3.8
食堂加算	33	1.9	25	1.4	29	1.6
(2)特別メニューに係る食事収入	2	0.1	0	0.0	1	0.1
2. その他の給食関係収入	20	1.1	58	3.3	41	2.3
II 給食部門の費用	2,085	117.7	2,126	118.7	2,107	118.2
1. 給与費	481	27.2	578	32.2	533	29.9
(うち)管理栄養士	250	14.1	311	17.4	283	15.9
2. 給食用材料費	408	23.0	416	23.2	412	23.1
3. 医療消耗器具備品費	31	1.7	23	1.3	26	1.5
(うち)消耗品(手袋、洗剤、ペーパー等)	11	0.6	11	0.6	11	0.6
(うち)備品(鍋、釜、ざる、包丁等の調理用具等)	18	1.0	5	0.3	11	0.6
(うち)その他	2	0.1	2	0.1	2	0.1
4. 委託費	966	54.5	929	51.9	946	53.1
(うち)患者用給食委託費	913	51.5	779	43.5	842	47.3
(うち)職員等用給食委託費	20	1.1	45	2.5	34	1.9
(うち)給食廃棄物委託費	8	0.5	4	0.2	6	0.3
(うち)その他の委託費	55	3.1	64	3.6	60	3.4
5. 設備関係費	79	4.5	85	4.7	82	4.6
(うち)減価償却費(厨房器具、食器等)	67	3.8	50	2.8	58	3.3
(うち)厨房機器減価償却費	27	1.5	25	1.4	26	1.4
(うち)食器減価償却費	1	0.0	1	0.0	1	0.0
(うち)建物減価償却費	22	1.3	23	1.3	23	1.3
(うち)その他の減価償却費	7	0.4	4	0.2	6	0.3
(うち)土地賃借料	0	0.0	15	0.9	8	0.5
(うち)建物賃借料	0	0.0	3	0.2	2	0.1
(うち)設備器械賃借料	20	1.1	3	0.2	11	0.6
6. 経費	209	11.8	206	11.5	208	11.7
(うち)光熱水費(燃料費を含む)	168	9.5	159	8.9	164	9.2
(うち)電気料金	79	4.5	73	4.1	76	4.3
(うち)ガス料金	18	1.0	37	2.0	28	1.6
(うち)水道料金	47	2.7	37	2.1	42	2.4
(うち)その他の光熱水費(蒸気等)	4	0.2	10	0.5	7	0.4
(うち)その他の経費	42	2.4	40	2.2	41	2.3
7. その他の費用	4	0.2	7	0.4	6	0.3
III 収支差額(I - II)	-314	-17.7	-334	-18.7	-325	-18.2
病院数	73	-	86	-	159	-
平均許可病床数	410	-	116	-	251	-

Ⅱ. 収支調査に係る集計

1 一般病院

第4-2表 患者1人1日当たりの収支額(病床規模別)【補正①】

単位:円

	200床以上		200床未満		全体	
	金額	構成比率	金額	構成比率	金額	構成比率
I 給食部門の収入	1,771	100.0	1,791	100.0	1,782	100.0
1. 医療保険収入	1,753	98.9	1,738	97.0	1,745	97.9
(1)入院時食事療養費(入院時生活療養の食事療養費を含む)	1,750	98.8	1,738	97.0	1,744	97.8
市販流動食に係る減額適用者以外の入院時食事療養費	1,578	89.1	1,472	82.2	1,521	85.4
市販流動食に係る減額適用者の入院時食事療養費	80	4.5	196	11.0	142	8.0
特別食加算	61	3.4	74	4.1	68	3.8
食堂加算	33	1.9	25	1.4	29	1.6
(2)特別メニューに係る食事収入	2	0.1	0	0.0	1	0.1
2. その他の給食関係収入	20	1.1	58	3.3	41	2.3
II 給食部門の費用	2,636	148.8	2,672	149.2	2,655	149.0
1. 給与費	481	27.2	578	32.2	533	29.9
(うち)管理栄養士	250	14.1	311	17.4	283	15.9
2. 給食用材料費	408	23.0	416	23.2	412	23.1
3. 医療消耗器具備品費	31	1.7	23	1.3	26	1.5
(うち)消耗品(手袋、洗剤、ペーパー等)	11	0.6	11	0.6	11	0.6
(うち)備品(鍋、釜、ざる、包丁等の調理用具等)	18	1.0	5	0.3	11	0.6
(うち)その他	2	0.1	2	0.1	2	0.1
4. 委託費	966	54.5	929	51.9	946	53.1
(うち)患者用給食委託費	913	51.5	779	43.5	842	47.3
(うち)職員等用給食委託費	20	1.1	45	2.5	34	1.9
(うち)給食廃棄物委託費	8	0.5	4	0.2	6	0.3
(うち)その他の委託費	55	3.1	64	3.6	60	3.4
5. 設備関係費	79	4.5	85	4.7	82	4.6
(うち)減価償却費(厨房器具、食器等)	67	3.8	50	2.8	58	3.3
(うち)厨房機器減価償却費	27	1.5	25	1.4	26	1.4
(うち)食器減価償却費	1	0.0	1	0.0	1	0.0
(うち)建物減価償却費	22	1.3	23	1.3	23	1.3
(うち)その他の減価償却費	7	0.4	4	0.2	6	0.3
(うち)土地賃借料	0	0.0	15	0.9	8	0.5
(うち)建物賃借料	0	0.0	3	0.2	2	0.1
(うち)設備器械賃借料	20	1.1	3	0.2	11	0.6
6. 経費	737	41.6	712	39.8	724	40.6
(うち)光熱水費(燃料費を含む)	699	39.5	679	37.9	688	38.6
(うち)電気料金	238	13.4	229	12.8	233	13.1
(うち)ガス料金	102	5.8	168	9.4	137	7.7
(うち)水道料金	409	23.1	395	22.0	402	22.5
(うち)その他の光熱水費(蒸気等)	4	0.2	10	0.5	7	0.4
(うち)その他の経費	42	2.4	40	2.2	41	2.3
7. その他の費用	4	0.2	7	0.4	6	0.3
III 収支差額(I-Ⅱ)	-865	-48.8	-881	-49.2	-874	-49.0
病院数	73	-	86	-	159	-
平均許可病床数	410	-	116	-	251	-

Ⅱ. 収支調査に係る集計

1 一般病院

第4-3表 患者1人1日当たりの収支額(病床規模別)【補正②】

単位:円

	200床以上		200床未満		全体	
	金額	構成比率	金額	構成比率	金額	構成比率
I 給食部門の収入	1,771	100.0	1,791	100.0	1,782	100.0
1. 医療保険収入	1,753	98.9	1,738	97.0	1,745	97.9
(1)入院時食事療養費(入院時生活療養の食事療養費を含む)	1,750	98.8	1,738	97.0	1,744	97.8
市販流動食に係る減額適用者以外の入院時食事療養費	1,578	89.1	1,472	82.2	1,521	85.4
市販流動食に係る減額適用者の入院時食事療養費	80	4.5	196	11.0	142	8.0
特別食加算	61	3.4	74	4.1	68	3.8
食堂加算	33	1.9	25	1.4	29	1.6
(2)特別メニューに係る食事収入	2	0.1	0	0.0	1	0.1
2. その他の給食関係収入	20	1.1	58	3.3	41	2.3
II 給食部門の費用	2,473	139.6	2,500	139.6	2,488	139.6
1. 給与費	481	27.2	578	32.2	533	29.9
(うち)管理栄養士	250	14.1	311	17.4	283	15.9
2. 給食用材料費	408	23.0	416	23.2	412	23.1
3. 医療消耗器具備品費	31	1.7	23	1.3	26	1.5
(うち)消耗品(手袋、洗剤、ペーパー等)	11	0.6	11	0.6	11	0.6
(うち)備品(鍋、釜、ざる、包丁等の調理用具等)	18	1.0	5	0.3	11	0.6
(うち)その他	2	0.1	2	0.1	2	0.1
4. 委託費	966	54.5	929	51.9	946	53.1
(うち)患者用給食委託費	913	51.5	779	43.5	842	47.3
(うち)職員等用給食委託費	20	1.1	45	2.5	34	1.9
(うち)給食廃棄物委託費	8	0.5	4	0.2	6	0.3
(うち)その他の委託費	55	3.1	64	3.6	60	3.4
5. 設備関係費	79	4.5	85	4.7	82	4.6
(うち)減価償却費(厨房器具、食器等)	67	3.8	50	2.8	58	3.3
(うち)厨房機器減価償却費	27	1.5	25	1.4	26	1.4
(うち)食器減価償却費	1	0.0	1	0.0	1	0.0
(うち)建物減価償却費	22	1.3	23	1.3	23	1.3
(うち)その他の減価償却費	7	0.4	4	0.2	6	0.3
(うち)土地賃借料	0	0.0	15	0.9	8	0.5
(うち)建物賃借料	0	0.0	3	0.2	2	0.1
(うち)設備器械賃借料	20	1.1	3	0.2	11	0.6
6. 経費	574	32.4	540	30.1	556	31.2
(うち)光熱水費(燃料費を含む)	536	30.2	507	28.3	520	29.2
(うち)電気料金	243	13.7	234	13.1	238	13.4
(うち)ガス料金	53	3.0	91	5.1	73	4.1
(うち)水道料金	277	15.6	264	14.7	270	15.2
(うち)その他の光熱水費(蒸気等)	4	0.2	10	0.5	7	0.4
(うち)その他の経費	42	2.4	40	2.2	41	2.3
7. その他の費用	4	0.2	7	0.4	6	0.3
III 収支差額(I-Ⅱ)	-701	-39.6	-709	-39.6	-706	-39.6
病院数	73	-	86	-	159	-
平均許可病床数	410	-	116	-	251	-

Ⅱ. 収支調査に係る集計

2 【再掲】慢性期病院a

第1-1表 患者1人1日当たりの収支額(外部委託等別)

単位:円

	全面委託		一部委託		完全直営		人材のみの派遣		その他		全体	
	金額	構成比率	金額	構成比率	金額	構成比率	金額	構成比率	金額	構成比率	金額	構成比率
I 給食部門の収入	1,670	100.0	1,818	100.0	1,493	100.0	—	—	—	—	1,680	100.0
1. 医療保険収入	1,408	84.3	1,788	98.4	1,463	98.0	—	—	—	—	1,555	92.6
(1)入院時食事療養費(入院時生活療養の食事療養費を含む)	1,408	84.3	1,788	98.4	1,463	98.0	—	—	—	—	1,555	92.6
市販流動食に係る減額適用者以外の入院時食事療養費	736	44.1	1,397	76.9	1,035	69.4	—	—	—	—	1,059	63.0
市販流動食に係る減額適用者の入院時食事療養費	747	44.7	328	18.1	406	27.2	—	—	—	—	519	30.9
特別食加算	36	2.1	63	3.5	20	1.4	—	—	—	—	42	2.5
食堂加算	0	0.0	0	0.0	2	0.2	—	—	—	—	0	0.0
(2)特別メニューに係る食事収入	0	0.0	0	0.0	1	0.0	—	—	—	—	0	0.0
2. その他の給食関係収入	305	18.3	29	1.6	39	2.6	—	—	—	—	142	8.4
II 給食部門の費用	1,661	99.5	2,177	119.8	1,545	103.5	—	—	—	—	1,816	108.1
1. 給与費	345	20.6	391	21.5	856	57.4	—	—	—	—	481	28.7
(うち)管理栄養士	333	19.9	348	19.2	246	16.5	—	—	—	—	318	18.9
2. 給食用材料費	308	18.4	262	14.4	461	30.9	—	—	—	—	328	19.5
3. 医療消耗器具備品費	7	0.4	5	0.3	18	1.2	—	—	—	—	8	0.5
(うち)消耗品(手袋、洗剤、ペーパー等)	4	0.2	4	0.2	11	0.8	—	—	—	—	5	0.3
(うち)備品(鍋、釜、ざる、包丁等の調理用具等)	1	0.1	2	0.1	6	0.4	—	—	—	—	2	0.1
(うち)その他	2	0.1	0	0.0	2	0.1	—	—	—	—	1	0.1
4. 委託費	764	45.7	1,060	58.3	92	6.2	—	—	—	—	710	42.3
(うち)患者用給食委託費	739	44.3	949	52.2	0	0.0	—	—	—	—	679	40.4
(うち)職員等用給食委託費	57	3.4	102	5.6	0	0.0	—	—	—	—	64	3.8
(うち)給食廃棄物委託費	9	0.6	5	0.3	27	1.8	—	—	—	—	11	0.7
(うち)その他の委託費	3	0.2	4	0.2	1	0.1	—	—	—	—	3	0.2
5. 設備関係費	44	2.6	59	3.2	44	2.9	—	—	—	—	50	3.0
(うち)減価償却費(厨房器具、食器等)	19	1.1	49	2.7	35	2.3	—	—	—	—	34	2.0
(うち)厨房機器減価償却費	9	0.5	43	2.4	4	0.2	—	—	—	—	21	1.3
(うち)食器減価償却費	0	0.0	0	0.0	0	0.0	—	—	—	—	0	0.0
(うち)建物減価償却費	9	0.5	2	0.1	3	0.2	—	—	—	—	5	0.3
(うち)その他の減価償却費	0	0.0	0	0.0	28	1.9	—	—	—	—	6	0.4
(うち)土地賃借料	6	0.4	3	0.2	0	0.0	—	—	—	—	4	0.2
(うち)建物賃借料	4	0.2	0	0.0	0	0.0	—	—	—	—	2	0.1
(うち)設備器械賃借料	5	0.3	3	0.2	6	0.4	—	—	—	—	4	0.3
6. 経費	230	13.7	400	22.0	177	11.9	—	—	—	—	295	17.6
(うち)光熱水費(燃料費を含む)	90	5.4	190	10.5	44	3.0	—	—	—	—	121	7.2
(うち)電気料金	34	2.1	68	3.7	14	0.9	—	—	—	—	44	2.6
(うち)ガス料金	18	1.1	77	4.2	14	1.0	—	—	—	—	41	2.4
(うち)水道料金	36	2.2	25	1.4	16	1.1	—	—	—	—	28	1.6
(うち)その他の光熱水費(蒸気等)	1	0.1	11	0.6	0	0.0	—	—	—	—	5	0.3
(うち)その他の経費	136	8.1	209	11.5	5	0.3	—	—	—	—	139	8.3
7. その他の費用	5	0.3	0	0.0	1	0.1	—	—	—	—	2	0.1
III 収支差額(I-Ⅱ)	8	0.5	-360	-19.8	-52	-3.5	—	—	—	—	-136	-8.1
病院数	7	—	6	—	4	—	—	—	—	—	17	—
平均許可病床数	149	—	108	—	188	—	—	—	—	—	144	—

Ⅱ. 収支調査に係る集計

2 【再掲】慢性期病院a

第1-2表 患者1人1日当たりの収支額(外部委託等別)【補正①】

単位:円

	全面委託		一部委託		完全直営		人材のみの派遣		その他		全体	
	金額	構成比率	金額	構成比率	金額	構成比率	金額	構成比率	金額	構成比率	金額	構成比率
I 給食部門の収入	1,670	100.0	1,818	100.0	1,493	100.0	—	—	—	—	1,680	100.0
1. 医療保険収入	1,408	84.3	1,788	98.4	1,463	98.0	—	—	—	—	1,555	92.6
(1)入院時食事療養費(入院時生活療養の食事療養費を含む)	1,408	84.3	1,788	98.4	1,463	98.0	—	—	—	—	1,555	92.6
市販流動食に係る減額適用者以外の入院時食事療養費	736	44.1	1,397	76.9	1,035	69.4	—	—	—	—	1,059	63.0
市販流動食に係る減額適用者の入院時食事療養費	747	44.7	328	18.1	406	27.2	—	—	—	—	519	30.9
特別食加算	36	2.1	63	3.5	20	1.4	—	—	—	—	42	2.5
食堂加算	0	0.0	0	0.0	2	0.2	—	—	—	—	0	0.0
(2)特別メニューに係る食事収入	0	0.0	0	0.0	1	0.0	—	—	—	—	0	0.0
2. その他の給食関係収入	305	18.3	29	1.6	39	2.6	—	—	—	—	142	8.4
II 給食部門の費用	2,151	128.8	2,536	139.5	1,710	114.6	—	—	—	—	2,183	129.9
1. 給与費	345	20.6	391	21.5	856	57.4	—	—	—	—	481	28.7
(うち)管理栄養士	333	19.9	348	19.2	246	16.5	—	—	—	—	318	18.9
2. 給食用材料費	308	18.4	262	14.4	461	30.9	—	—	—	—	328	19.5
3. 医療消耗器具備品費	7	0.4	5	0.3	18	1.2	—	—	—	—	8	0.5
(うち)消耗品(手袋、洗剤、ペーパー等)	4	0.2	4	0.2	11	0.8	—	—	—	—	5	0.3
(うち)備品(鍋、釜、ざる、包丁等の調理用具等)	1	0.1	2	0.1	6	0.4	—	—	—	—	2	0.1
(うち)その他	2	0.1	0	0.0	2	0.1	—	—	—	—	1	0.1
4. 委託費	764	45.7	1,060	58.3	92	6.2	—	—	—	—	710	42.3
(うち)患者用給食委託費	739	44.3	949	52.2	0	0.0	—	—	—	—	679	40.4
(うち)職員等用給食委託費	57	3.4	102	5.6	0	0.0	—	—	—	—	64	3.8
(うち)給食廃棄物委託費	9	0.6	5	0.3	27	1.8	—	—	—	—	11	0.7
(うち)その他の委託費	3	0.2	4	0.2	1	0.1	—	—	—	—	3	0.2
5. 設備関係費	44	2.6	59	3.2	44	2.9	—	—	—	—	50	3.0
(うち)減価償却費(厨房器具、食器等)	19	1.1	49	2.7	35	2.3	—	—	—	—	34	2.0
(うち)厨房機器減価償却費	9	0.5	43	2.4	4	0.2	—	—	—	—	21	1.3
(うち)食器減価償却費	0	0.0	0	0.0	0	0.0	—	—	—	—	0	0.0
(うち)建物減価償却費	9	0.5	2	0.1	3	0.2	—	—	—	—	5	0.3
(うち)その他の減価償却費	0	0.0	0	0.0	28	1.9	—	—	—	—	6	0.4
(うち)土地賃借料	6	0.4	3	0.2	0	0.0	—	—	—	—	4	0.2
(うち)建物賃借料	4	0.2	0	0.0	0	0.0	—	—	—	—	2	0.1
(うち)設備器械賃借料	5	0.3	3	0.2	6	0.4	—	—	—	—	4	0.3
6. 経費	686	41.1	758	41.7	254	17.0	—	—	—	—	610	36.3
(うち)光熱水費(燃料費を含む)	569	34.1	549	30.2	250	16.7	—	—	—	—	487	29.0
(うち)電気料金	114	6.8	224	12.3	45	3.0	—	—	—	—	144	8.6
(うち)ガス料金	116	6.9	77	4.2	94	6.3	—	—	—	—	96	5.7
(うち)水道料金	433	25.9	237	13.0	194	13.0	—	—	—	—	307	18.3
(うち)その他の光熱水費(蒸気等)	1	0.1	11	0.6	0	0.0	—	—	—	—	5	0.3
(うち)その他の経費	136	8.1	209	11.5	5	0.3	—	—	—	—	139	8.3
7. その他の費用	5	0.3	0	0.0	1	0.1	—	—	—	—	2	0.1
III 収支差額(I-Ⅱ)	-481	-28.8	-718	-39.5	-218	-14.6	—	—	—	—	-503	-29.9
病院数	7	—	6	—	4	—	—	—	—	—	17	—
平均許可病床数	149	—	108	—	188	—	—	—	—	—	144	—

Ⅱ. 収支調査に係る集計

2 【再掲】慢性期病院a

第1-3表 患者1人1日当たりの収支額(外部委託等別)【補正②】

単位:円

	全面委託		一部委託		完全直営		人材のみの派遣		その他		全体	
	金額	構成比率	金額	構成比率	金額	構成比率	金額	構成比率	金額	構成比率	金額	構成比率
I 給食部門の収入	1,670	100.0	1,818	100.0	1,493	100.0	—	—	—	—	1,680	100.0
1. 医療保険収入	1,408	84.3	1,788	98.4	1,463	98.0	—	—	—	—	1,555	92.6
(1)入院時食事療養費(入院時生活療養の食事療養費を含む)	1,408	84.3	1,788	98.4	1,463	98.0	—	—	—	—	1,555	92.6
市販流動食に係る減額適用者以外の入院時食事療養費	736	44.1	1,397	76.9	1,035	69.4	—	—	—	—	1,059	63.0
市販流動食に係る減額適用者の入院時食事療養費	747	44.7	328	18.1	406	27.2	—	—	—	—	519	30.9
特別食加算	36	2.1	63	3.5	20	1.4	—	—	—	—	42	2.5
食堂加算	0	0.0	0	0.0	2	0.2	—	—	—	—	0	0.0
(2)特別メニューに係る食事収入	0	0.0	0	0.0	1	0.0	—	—	—	—	0	0.0
2. その他の給食関係収入	305	18.3	29	1.6	39	2.6	—	—	—	—	142	8.4
II 給食部門の費用	1,979	118.5	2,463	135.5	1,627	109.0	—	—	—	—	2,067	123.0
1. 給与費	345	20.6	391	21.5	856	57.4	—	—	—	—	481	28.7
(うち)管理栄養士	333	19.9	348	19.2	246	16.5	—	—	—	—	318	18.9
2. 給食用材料費	308	18.4	262	14.4	461	30.9	—	—	—	—	328	19.5
3. 医療消耗器具備品費	7	0.4	5	0.3	18	1.2	—	—	—	—	8	0.5
(うち)消耗品(手袋、洗剤、ペーパー等)	4	0.2	4	0.2	11	0.8	—	—	—	—	5	0.3
(うち)備品(鍋、釜、ざる、包丁等の調理用具等)	1	0.1	2	0.1	6	0.4	—	—	—	—	2	0.1
(うち)その他	2	0.1	0	0.0	2	0.1	—	—	—	—	1	0.1
4. 委託費	764	45.7	1,060	58.3	92	6.2	—	—	—	—	710	42.3
(うち)患者用給食委託費	739	44.3	949	52.2	0	0.0	—	—	—	—	679	40.4
(うち)職員等用給食委託費	57	3.4	102	5.6	0	0.0	—	—	—	—	64	3.8
(うち)給食廃棄物委託費	9	0.6	5	0.3	27	1.8	—	—	—	—	11	0.7
(うち)その他の委託費	3	0.2	4	0.2	1	0.1	—	—	—	—	3	0.2
5. 設備関係費	44	2.6	59	3.2	44	2.9	—	—	—	—	50	3.0
(うち)減価償却費(厨房器具、食器等)	19	1.1	49	2.7	35	2.3	—	—	—	—	34	2.0
(うち)厨房機器減価償却費	9	0.5	43	2.4	4	0.2	—	—	—	—	21	1.3
(うち)食器減価償却費	0	0.0	0	0.0	0	0.0	—	—	—	—	0	0.0
(うち)建物減価償却費	9	0.5	2	0.1	3	0.2	—	—	—	—	5	0.3
(うち)その他の減価償却費	0	0.0	0	0.0	28	1.9	—	—	—	—	6	0.4
(うち)土地賃借料	6	0.4	3	0.2	0	0.0	—	—	—	—	4	0.2
(うち)建物賃借料	4	0.2	0	0.0	0	0.0	—	—	—	—	2	0.1
(うち)設備器械賃借料	5	0.3	3	0.2	6	0.4	—	—	—	—	4	0.3
6. 経費	515	30.8	686	37.7	171	11.4	—	—	—	—	494	29.4
(うち)光熱水費(燃料費を含む)	398	23.8	476	26.2	167	11.2	—	—	—	—	371	22.1
(うち)電気料金	117	7.0	229	12.6	46	3.1	—	—	—	—	148	8.8
(うち)ガス料金	58	3.5	77	4.2	47	3.2	—	—	—	—	64	3.8
(うち)水道料金	288	17.2	159	8.8	129	8.7	—	—	—	—	205	12.2
(うち)その他の光熱水費(蒸気等)	1	0.1	11	0.6	0	0.0	—	—	—	—	5	0.3
(うち)その他の経費	136	8.1	209	11.5	5	0.3	—	—	—	—	139	8.3
7. その他の費用	5	0.3	0	0.0	1	0.1	—	—	—	—	2	0.1
III 収支差額(I-Ⅱ)	-309	-18.5	-646	-35.5	-135	-9.0	—	—	—	—	-387	-23.0
病院数	7	—	6	—	4	—	—	—	—	—	17	—
平均許可病床数	149	—	108	—	188	—	—	—	—	—	144	—

Ⅱ. 収支調査に係る集計

2 【再掲】慢性期病院a

第2-3表 患者1人1日当たりの収支額(地域別)【補正②】

単位:円

	北海道		東北		関東		東海		北陸		近畿		中国		四国		九州		全体	
	金額	構成比率	金額	構成比率	金額	構成比率	金額	構成比率	金額	構成比率	金額	構成比率	金額	構成比率	金額	構成比率	金額	構成比率	金額	構成比率
I 給食部門の収入	1,818	100.0	1,842	100.0	1,373	100.0	—	—	1,607	100.0	1,450	100.0	1,991	100.0	1,891	100.0	1,914	100.0	1,680	100.0
1. 医療保険収入	1,818	100.0	1,842	100.0	1,006	73.3	—	—	1,493	92.9	1,273	87.8	1,991	100.0	1,891	100.0	1,914	100.0	1,555	92.6
(1)入院時食事療養費(入院時生活療養の食事療養費を含む)	1,818	100.0	1,842	100.0	1,006	73.3	—	—	1,493	92.9	1,273	87.8	1,989	99.9	1,891	100.0	1,914	100.0	1,555	92.6
市販流動食に係る減額適用者以外の入院時食事療養費	1,642	90.3	925	50.2	526	38.3	—	—	1,353	84.2	0	0.0	1,447	72.7	1,575	83.3	1,582	82.7	1,059	63.0
市販流動食に係る減額適用者の入院時食事療養費	537	29.5	886	48.1	460	33.5	—	—	137	8.6	1,252	86.4	492	24.7	240	12.7	237	12.4	519	30.9
特別食加算	66	3.6	31	1.7	18	1.3	—	—	3	0.2	21	1.4	50	2.5	76	4.0	95	4.9	42	2.5
食堂加算	0	0.0	0	0.0	2	0.1	—	—	0	0.0	0	0.0	0	0.0	0	0.0	0	0.0	0	0.0
(2)特別メニューに係る食事収入	0	0.0	0	0.0	0	0.0	—	—	0	0.0	0	0.0	2	0.1	0	0.0	0	0.0	0	0.0
2. その他の給食関係収入	0	0.0	0	0.0	458	33.4	—	—	113	7.1	177	12.2	0	0.0	0	0.0	0	0.0	142	8.4
II 給食部門の費用	2,097	115.3	2,201	119.5	1,882	137.1	—	—	1,780	110.8	1,188	82.0	2,075	104.2	1,856	98.1	4,189	218.9	2,067	123.0
1. 給与費	162	8.9	116	6.3	646	47.1	—	—	812	50.6	376	25.9	1,176	59.1	281	14.8	1,148	60.0	481	28.7
(うち)管理栄養士	135	7.4	80	4.4	506	36.9	—	—	81	5.0	210	14.5	169	8.5	281	14.8	1,148	60.0	318	18.9
2. 給食用材料費	169	9.3	219	11.9	402	29.3	—	—	404	25.1	401	27.7	776	39.0	58	3.0	754	39.4	328	19.5
3. 医療消耗器具備品費	4	0.2	2	0.1	8	0.6	—	—	18	1.1	0	0.0	29	1.4	10	0.5	13	0.7	8	0.5
(うち)消耗品(手袋、洗剤、ペーパー等)	4	0.2	1	0.0	4	0.3	—	—	9	0.6	0	0.0	18	0.9	8	0.4	5	0.3	5	0.3
(うち)備品(鍋、釜、ざる、包丁等の調理用具等)	0	0.0	1	0.0	2	0.2	—	—	4	0.2	0	0.0	9	0.5	2	0.1	7	0.4	2	0.1
(うち)その他	0	0.0	1	0.0	2	0.2	—	—	5	0.3	0	0.0	1	0.0	0	0.0	0	0.0	1	0.1
4. 委託費	963	53.0	980	53.2	416	30.3	—	—	61	3.8	411	28.4	9	0.4	1,199	63.4	1,302	68.0	710	42.3
(うち)患者用給食委託費	895	49.2	920	49.9	457	33.3	—	—	0	0.0	274	18.9	0	0.0	1,024	54.2	1,302	68.0	679	40.4
(うち)職員等用給食委託費	80	4.4	41	2.2	50	3.7	—	—	0	0.0	137	9.5	0	0.0	149	7.9	0	0.0	64	3.8
(うち)給食廃棄物委託費	8	0.5	15	0.8	3	0.3	—	—	61	3.8	0	0.0	6	0.3	14	0.7	0	0.0	11	0.7
(うち)その他の委託費	4	0.2	5	0.3	0	0.0	—	—	0	0.0	0	0.0	2	0.1	12	0.6	0	0.0	3	0.2
5. 設備関係費	47	2.6	26	1.4	30	2.2	—	—	70	4.4	0	0.0	28	1.4	49	2.6	220	11.5	50	3.0
(うち)減価償却費(厨房器具、食器等)	17	1.0	12	0.6	18	1.3	—	—	70	4.4	0	0.0	18	0.9	28	1.5	220	11.5	34	2.0
(うち)厨房機器減価償却費	9	0.5	5	0.3	6	0.5	—	—	0	0.0	0	0.0	10	0.5	12	0.6	220	11.5	21	1.3
(うち)食器減価償却費	0	0.0	0	0.0	0	0.0	—	—	0	0.0	0	0.0	0	0.0	0	0.0	0	0.0	0	0.0
(うち)建物減価償却費	11	0.6	6	0.3	1	0.1	—	—	0	0.0	0	0.0	8	0.4	5	0.3	0	0.0	5	0.3
(うち)その他の減価償却費	0	0.0	0	0.0	5	0.4	—	—	70	4.4	0	0.0	0	0.0	0	0.0	0	0.0	6	0.4
(うち)土地賃借料	11	0.6	0	0.0	0	0.0	—	—	0	0.0	0	0.0	0	0.0	10	0.5	0	0.0	4	0.2
(うち)建物賃借料	4	0.2	7	0.4	0	0.0	—	—	0	0.0	0	0.0	0	0.0	0	0.0	0	0.0	2	0.1
(うち)設備器械賃借料	5	0.3	8	0.4	8	0.6	—	—	0	0.0	0	0.0	1	0.0	0	0.0	0	0.0	4	0.3
6. 経費	748	41.2	849	46.1	393	28.6	—	—	414	25.8	0	0.0	57	2.9	260	13.7	752	39.3	494	29.4
(うち)光熱水費(燃料費を含む)	463	25.5	841	45.7	238	17.3	—	—	414	25.8	0	0.0	42	2.1	242	12.8	647	33.8	371	22.1
(うち)電気料金	231	12.7	280	15.2	37	2.7	—	—	101	6.3	0	0.0	17	0.9	32	1.7	437	22.8	148	8.8
(うち)ガス料金	7	0.4	74	4.0	71	5.2	—	—	123	7.7	0	0.0	5	0.2	202	10.7	34	1.8	64	3.8
(うち)水道料金	207	11.4	486	26.4	289	21.0	—	—	190	11.8	0	0.0	20	1.0	8	0.4	176	9.2	205	12.2
(うち)その他の光熱水費(蒸気等)	18	1.0	2	0.1	0	0.0	—	—	0	0.0	0	0.0	0	0.0	0	0.0	0	0.0	5	0.3
(うち)その他の経費	285	15.7	8	0.4	258	18.8	—	—	0	0.0	0	0.0	15	0.7	18	1.0	105	5.5	139	8.3
7. その他の費用	3	0.2	8	0.4	1	0.1	—	—	0	0.0	0	0.0	0	0.0	0	0.0	0	0.0	2	0.1
III 収支差額(Ⅰ-Ⅱ)	-279	-15.3	-359	-19.5	-509	-37.1	—	—	-173	-10.8	261	18.0	-84	-4.2	35	1.9	-2,276	-118.9	-387	-23.0
病院数	4	—	2	—	5	—	—	—	1	—	1	—	1	—	2	—	1	—	17	—
平均許可病床数	166	—	159	—	164	—	—	—	210	—	72	—	161	—	49	—	99	—	144	—

Ⅱ. 収支調査に係る集計

2【再掲】慢性期病院a

第3-1表 患者1人1日当たりの収支額(級地別)

単位:円

	1級地		2級地		3級地		4級地		5級地		6級地		7級地		その他		全体	
	金額	構成比率	金額	構成比率	金額	構成比率	金額	構成比率	金額	構成比率	金額	構成比率	金額	構成比率	金額	構成比率	金額	構成比率
I 給食部門の収入	1,671	100.0	1,019	100.0	—	—	—	—	1,450	100.0	1,545	100.0	1,830	100.0	1,873	100.0	1,680	100.0
1. 医療保険収入	1,033	61.8	1,019	100.0	—	—	—	—	1,273	87.8	1,210	78.3	1,830	100.0	1,873	100.0	1,555	92.6
(1)入院時食事療養費(入院時生活療養の食事療養費を含む)	1,033	61.8	1,019	100.0	—	—	—	—	1,273	87.8	1,210	78.3	1,829	99.9	1,873	100.0	1,555	92.6
市販流動食に係る減額適用者以外の入院時食事療養費	657	39.3	264	25.9	—	—	—	—	0	0.0	1,071	69.3	1,465	80.0	1,432	76.5	1,059	63.0
市販流動食に係る減額適用者の入院時食事療養費	336	20.1	748	73.4	—	—	—	—	1,252	86.4	136	8.8	322	17.6	561	29.9	519	30.9
特別食加算	37	2.2	7	0.7	—	—	—	—	21	1.4	3	0.2	43	2.3	68	3.6	42	2.5
食堂加算	4	0.2	0	0.0	—	—	—	—	0	0.0	0	0.0	0	0.0	0	0.0	0	0.0
(2)特別メニューに係る食事収入	0	0.0	0	0.0	—	—	—	—	0	0.0	0	0.0	1	0.1	0	0.0	0	0.0
2. その他の給食関係収入	638	38.2	0	0.0	—	—	—	—	177	12.2	336	21.7	0	0.0	0	0.0	142	8.4
II 給食部門の費用	2,357	141.1	980	96.2	—	—	—	—	1,188	82.0	1,707	110.4	2,023	110.5	1,944	103.8	1,816	108.1
1. 給与費	784	46.9	125	12.2	—	—	—	—	376	25.9	1,113	72.0	687	37.5	299	16.0	481	28.7
(うち)管理栄養士	433	25.9	125	12.2	—	—	—	—	210	14.5	747	48.4	183	10.0	277	14.8	318	18.9
2. 給食用材料費	599	35.9	253	24.8	—	—	—	—	401	27.7	354	22.9	388	21.2	248	13.2	328	19.5
3. 医療消耗器具備品費	16	1.0	0	0.0	—	—	—	—	0	0.0	9	0.6	20	1.1	5	0.3	8	0.5
(うち)消耗品(手袋、洗剤、ペーパー等)	8	0.5	0	0.0	—	—	—	—	0	0.0	5	0.3	13	0.7	4	0.2	5	0.3
(うち)備品(鍋、釜、ざる、包丁等の調理用具等)	4	0.3	0	0.0	—	—	—	—	0	0.0	2	0.1	6	0.3	2	0.1	2	0.1
(うち)その他	5	0.3	0	0.0	—	—	—	—	0	0.0	3	0.2	0	0.0	0	0.0	1	0.1
4. 委託費	500	29.9	539	52.9	—	—	—	—	411	28.4	31	2.0	612	33.4	1,037	55.4	710	42.3
(うち)患者用給食委託費	446	26.7	759	74.5	—	—	—	—	274	18.9	87	5.6	524	28.6	965	51.5	679	40.4
(うち)職員等用給食委託費	47	2.8	34	3.3	—	—	—	—	137	9.5	37	2.4	69	3.8	68	3.7	64	3.8
(うち)給食廃棄物委託費	7	0.4	0	0.0	—	—	—	—	0	0.0	31	2.0	5	0.3	11	0.6	11	0.7
(うち)その他の委託費	0	0.0	0	0.0	—	—	—	—	0	0.0	0	0.0	13	0.7	3	0.2	3	0.2
5. 設備関係費	36	2.2	18	1.8	—	—	—	—	0	0.0	70	4.5	57	3.1	59	3.1	50	3.0
(うち)減価償却費(厨房器具、食器等)	18	1.1	18	1.8	—	—	—	—	0	0.0	70	4.5	30	1.7	41	2.2	34	2.0
(うち)厨房機器減価償却費	1	0.0	18	1.8	—	—	—	—	0	0.0	0	0.0	11	0.6	35	1.9	21	1.3
(うち)食器減価償却費	0	0.0	0	0.0	—	—	—	—	0	0.0	0	0.0	0	0.0	0	0.0	0	0.0
(うち)建物減価償却費	2	0.1	0	0.0	—	—	—	—	0	0.0	0	0.0	9	0.5	6	0.3	5	0.3
(うち)その他の減価償却費	7	0.4	0	0.0	—	—	—	—	0	0.0	70	4.5	0	0.0	0	0.0	6	0.4
(うち)土地賃借料	0	0.0	0	0.0	—	—	—	—	0	0.0	0	0.0	10	0.5	5	0.3	4	0.2
(うち)建物賃借料	0	0.0	0	0.0	—	—	—	—	0	0.0	0	0.0	0	0.0	4	0.2	2	0.1
(うち)設備器械賃借料	17	1.0	0	0.0	—	—	—	—	0	0.0	0	0.0	0	0.0	4	0.2	4	0.3
6. 経費	839	50.2	109	10.7	—	—	—	—	0	0.0	330	21.4	260	14.2	291	15.6	295	17.6
(うち)光熱水費(燃料費を含む)	48	2.9	109	10.7	—	—	—	—	0	0.0	91	5.9	235	12.8	131	7.0	121	7.2
(うち)電気料金	7	0.4	19	1.8	—	—	—	—	0	0.0	30	1.9	6	0.3	72	3.9	44	2.6
(うち)ガス料金	13	0.8	38	3.7	—	—	—	—	0	0.0	37	2.4	189	10.3	16	0.9	41	2.4
(うち)水道料金	28	1.7	52	5.1	—	—	—	—	0	0.0	24	1.5	9	0.5	33	1.7	28	1.6
(うち)その他の光熱水費(蒸気等)	0	0.0	0	0.0	—	—	—	—	0	0.0	0	0.0	0	0.0	9	0.5	5	0.3
(うち)その他の経費	388	23.2	0	0.0	—	—	—	—	0	0.0	0	0.0	25	1.4	158	8.4	139	8.3
7. その他の費用	2	0.1	0	0.0	—	—	—	—	0	0.0	0	0.0	0	0.0	4	0.2	2	0.1
III 収支差額(I-II)	-686	-41.1	39	3.8	—	—	—	—	261	18.0	-161	-10.4	-193	-10.5	-71	-3.8	-136	-8.1
病院数	2	—	2	—	—	—	—	—	1	—	2	—	2	—	8	—	17	—
平均許可病床数	135	—	139	—	—	—	—	—	72	—	242	—	106	—	141	—	144	—

Ⅱ. 収支調査に係る集計

2 【再掲】慢性期病院a

第3-2表 患者1人1日当たりの収支額(級地別)【補正①】

単位:円

	1級地		2級地		3級地		4級地		5級地		6級地		7級地		その他		全体	
	金額	構成比率	金額	構成比率	金額	構成比率	金額	構成比率	金額	構成比率	金額	構成比率	金額	構成比率	金額	構成比率	金額	構成比率
I 給食部門の収入	1,671	100.0	1,019	100.0	—	—	—	—	1,450	100.0	1,545	100.0	1,830	100.0	1,873	100.0	1,680	100.0
1. 医療保険収入	1,033	61.8	1,019	100.0	—	—	—	—	1,273	87.8	1,210	78.3	1,830	100.0	1,873	100.0	1,555	92.6
(1)入院時食事療養費(入院時生活療養の食事療養費を含む)	1,033	61.8	1,019	100.0	—	—	—	—	1,273	87.8	1,210	78.3	1,829	99.9	1,873	100.0	1,555	92.6
市販流動食に係る減額適用人以外入院時食事療養費	657	39.3	264	25.9	—	—	—	—	0	0.0	1,071	69.3	1,465	80.0	1,432	76.5	1,059	63.0
市販流動食に係る減額適用人の入院時食事療養費	336	20.1	748	73.4	—	—	—	—	1,252	86.4	136	8.8	322	17.6	561	29.9	519	30.9
特別食加算	37	2.2	7	0.7	—	—	—	—	21	1.4	3	0.2	43	2.3	68	3.6	42	2.5
食堂加算	4	0.2	0	0.0	—	—	—	—	0	0.0	0	0.0	0	0.0	0	0.0	0	0.0
(2)特別メニューに係る食事収入	0	0.0	0	0.0	—	—	—	—	0	0.0	0	0.0	1	0.1	0	0.0	0	0.0
2. その他の給食関係収入	638	38.2	0	0.0	—	—	—	—	177	12.2	336	21.7	0	0.0	0	0.0	142	8.4
II 給食部門の費用	2,772	165.9	1,395	136.9	—	—	—	—	1,188	82.0	1,856	120.1	2,025	110.7	2,478	132.3	2,183	129.9
1. 給与費	784	46.9	125	12.2	—	—	—	—	376	25.9	1,113	72.0	687	37.5	299	16.0	481	28.7
(うち)管理栄養士	433	25.9	125	12.2	—	—	—	—	210	14.5	747	48.4	183	10.0	277	14.8	318	18.9
2. 給食用材料費	599	35.9	253	24.8	—	—	—	—	401	27.7	354	22.9	388	21.2	248	13.2	328	19.5
3. 医療消耗器具備品費	16	1.0	0	0.0	—	—	—	—	0	0.0	9	0.6	20	1.1	5	0.3	8	0.5
(うち)消耗品(手袋、洗剤、ペーパー等)	8	0.5	0	0.0	—	—	—	—	0	0.0	5	0.3	13	0.7	4	0.2	5	0.3
(うち)備品(鍋、釜、ざる、包丁等の調理用具等)	4	0.3	0	0.0	—	—	—	—	0	0.0	2	0.1	6	0.3	2	0.1	2	0.1
(うち)その他	5	0.3	0	0.0	—	—	—	—	0	0.0	3	0.2	0	0.0	0	0.0	1	0.1
4. 委託費	500	29.9	539	52.9	—	—	—	—	411	28.4	31	2.0	612	33.4	1,037	55.4	710	42.3
(うち)患者用給食委託費	446	26.7	759	74.5	—	—	—	—	274	18.9	87	5.6	524	28.6	965	51.5	679	40.4
(うち)職員用給食委託費	47	2.8	34	3.3	—	—	—	—	137	9.5	37	2.4	69	3.8	68	3.7	64	3.8
(うち)給食廃棄物委託費	7	0.4	0	0.0	—	—	—	—	0	0.0	31	2.0	5	0.3	11	0.6	11	0.7
(うち)その他の委託費	0	0.0	0	0.0	—	—	—	—	0	0.0	0	0.0	13	0.7	3	0.2	3	0.2
5. 設備関係費	36	2.2	18	1.8	—	—	—	—	0	0.0	70	4.5	57	3.1	59	3.1	50	3.0
(うち)減価償却費(厨房器具、食器等)	18	1.1	18	1.8	—	—	—	—	0	0.0	70	4.5	30	1.7	41	2.2	34	2.0
(うち)厨房機器減価償却費	1	0.0	18	1.8	—	—	—	—	0	0.0	0	0.0	11	0.6	35	1.9	21	1.3
(うち)食器減価償却費	0	0.0	0	0.0	—	—	—	—	0	0.0	0	0.0	0	0.0	0	0.0	0	0.0
(うち)建物減価償却費	2	0.1	0	0.0	—	—	—	—	0	0.0	0	0.0	9	0.5	6	0.3	5	0.3
(うち)その他の減価償却費	7	0.4	0	0.0	—	—	—	—	0	0.0	70	4.5	0	0.0	0	0.0	6	0.4
(うち)土地賃借料	0	0.0	0	0.0	—	—	—	—	0	0.0	0	0.0	10	0.5	5	0.3	4	0.2
(うち)建物賃借料	0	0.0	0	0.0	—	—	—	—	0	0.0	0	0.0	0	0.0	4	0.2	2	0.1
(うち)設備器械賃借料	17	1.0	0	0.0	—	—	—	—	0	0.0	0	0.0	0	0.0	4	0.2	4	0.3
6. 経費	834	49.9	470	46.1	—	—	—	—	0	0.0	314	20.3	262	14.3	825	44.1	610	36.3
(うち)光熱水費(燃料費を含む)	447	26.7	470	46.1	—	—	—	—	0	0.0	314	20.3	237	12.9	668	35.7	487	29.0
(うち)電気料金	23	1.4	62	6.1	—	—	—	—	0	0.0	99	6.4	20	1.1	240	12.8	144	8.6
(うち)ガス料金	86	5.2	248	24.4	—	—	—	—	0	0.0	245	15.8	193	10.5	48	2.6	96	5.7
(うち)水道料金	337	20.2	629	61.7	—	—	—	—	0	0.0	286	18.5	23	1.3	371	19.8	307	18.3
(うち)その他の光熱水費(蒸気等)	0	0.0	0	0.0	—	—	—	—	0	0.0	0	0.0	0	0.0	9	0.5	5	0.3
(うち)その他の経費	388	23.2	0	0.0	—	—	—	—	0	0.0	0	0.0	25	1.4	158	8.4	139	8.3
7. その他の費用	2	0.1	0	0.0	—	—	—	—	0	0.0	0	0.0	0	0.0	4	0.2	2	0.1
III 収支差額(I-II)	-1,101	-65.9	-376	-36.9	—	—	—	—	261	18.0	-311	-20.1	-195	-10.7	-605	-32.3	-503	-29.9
病院数	2	—	2	—	—	—	—	—	1	—	2	—	2	—	8	—	17	—
平均許可病床数	135	—	139	—	—	—	—	—	72	—	242	—	106	—	141	—	144	—

Ⅱ. 収支調査に係る集計

2 【再掲】慢性期病院a

第3-3表 患者1人1日当たりの収支額(級地別)【補正②】

単位:円

	1級地		2級地		3級地		4級地		5級地		6級地		7級地		その他		全体	
	金額	構成比率	金額	構成比率	金額	構成比率	金額	構成比率	金額	構成比率	金額	構成比率	金額	構成比率	金額	構成比率	金額	構成比率
I 給食部門の収入	1,671	100.0	1,019	100.0	—	—	—	—	1,450	100.0	1,545	100.0	1,830	100.0	1,873	100.0	1,680	100.0
1. 医療保険収入	1,033	61.8	1,019	100.0	—	—	—	—	1,273	87.8	1,210	78.3	1,830	100.0	1,873	100.0	1,555	92.6
(1)入院時食事療養費(入院時生活療養の食事療養費を含む)	1,033	61.8	1,019	100.0	—	—	—	—	1,273	87.8	1,210	78.3	1,829	99.9	1,873	100.0	1,555	92.6
市販流動食に係る減額適用者以外の入院時食事療養費	657	39.3	264	25.9	—	—	—	—	0	0.0	1,071	69.3	1,465	80.0	1,432	76.5	1,059	63.0
市販流動食に係る減額適用者の入院時食事療養費	336	20.1	748	73.4	—	—	—	—	1,252	86.4	136	8.8	322	17.6	561	29.9	519	30.9
特別食加算	37	2.2	7	0.7	—	—	—	—	21	1.4	3	0.2	43	2.3	68	3.6	42	2.5
食堂加算	4	0.2	0	0.0	—	—	—	—	0	0.0	0	0.0	0	0.0	0	0.0	0	0.0
(2)特別メニューに係る食事収入	0	0.0	0	0.0	—	—	—	—	0	0.0	0	0.0	1	0.1	0	0.0	0	0.0
2. その他の給食関係収入	638	38.2	0	0.0	—	—	—	—	177	12.2	336	21.7	0	0.0	0	0.0	142	8.4
II 給食部門の費用	2,617	156.6	1,229	120.6	—	—	—	—	1,188	82.0	1,749	113.2	2,018	110.3	2,341	125.0	2,067	123.0
1. 給与費	784	46.9	125	12.2	—	—	—	—	376	25.9	1,113	72.0	687	37.5	299	16.0	481	28.7
(うち)管理栄養士	433	25.9	125	12.2	—	—	—	—	210	14.5	747	48.4	183	10.0	277	14.8	318	18.9
2. 給食用材料費	599	35.9	253	24.8	—	—	—	—	401	27.7	354	22.9	388	21.2	248	13.2	328	19.5
3. 医療消耗器具備品費	16	1.0	0	0.0	—	—	—	—	0	0.0	9	0.6	20	1.1	5	0.3	8	0.5
(うち)消耗品(手袋、洗剤、ペーパー等)	8	0.5	0	0.0	—	—	—	—	0	0.0	5	0.3	13	0.7	4	0.2	5	0.3
(うち)備品(鍋、釜、ざる、包丁等の調理用具等)	4	0.3	0	0.0	—	—	—	—	0	0.0	2	0.1	6	0.3	2	0.1	2	0.1
(うち)その他	5	0.3	0	0.0	—	—	—	—	0	0.0	3	0.2	0	0.0	0	0.0	1	0.1
4. 委託費	500	29.9	539	52.9	—	—	—	—	411	28.4	31	2.0	612	33.4	1,037	55.4	710	42.3
(うち)患者用給食委託費	446	26.7	759	74.5	—	—	—	—	274	18.9	87	5.6	524	28.6	965	51.5	679	40.4
(うち)職員等用給食委託費	47	2.8	34	3.3	—	—	—	—	137	9.5	37	2.4	69	3.8	68	3.7	64	3.8
(うち)給食廃棄物委託費	7	0.4	0	0.0	—	—	—	—	0	0.0	31	2.0	5	0.3	11	0.6	11	0.7
(うち)その他の委託費	0	0.0	0	0.0	—	—	—	—	0	0.0	0	0.0	13	0.7	3	0.2	3	0.2
5. 設備関係費	36	2.2	18	1.8	—	—	—	—	0	0.0	70	4.5	57	3.1	59	3.1	50	3.0
(うち)減価償却費(厨房器具、食器等)	18	1.1	18	1.8	—	—	—	—	0	0.0	70	4.5	30	1.7	41	2.2	34	2.0
(うち)厨房機器減価償却費	1	0.0	18	1.8	—	—	—	—	0	0.0	0	0.0	11	0.6	35	1.9	21	1.3
(うち)食器減価償却費	0	0.0	0	0.0	—	—	—	—	0	0.0	0	0.0	0	0.0	0	0.0	0	0.0
(うち)建物減価償却費	2	0.1	0	0.0	—	—	—	—	0	0.0	0	0.0	9	0.5	6	0.3	5	0.3
(うち)その他の減価償却費	7	0.4	0	0.0	—	—	—	—	0	0.0	70	4.5	0	0.0	0	0.0	6	0.4
(うち)土地賃借料	0	0.0	0	0.0	—	—	—	—	0	0.0	0	0.0	10	0.5	5	0.3	4	0.2
(うち)建物賃借料	0	0.0	0	0.0	—	—	—	—	0	0.0	0	0.0	0	0.0	4	0.2	2	0.1
(うち)設備器械賃借料	17	1.0	0	0.0	—	—	—	—	0	0.0	0	0.0	0	0.0	4	0.2	4	0.3
6. 経費	679	40.6	303	29.8	—	—	—	—	0	0.0	207	13.4	255	13.9	689	36.8	494	29.4
(うち)光熱水費(燃料費を含む)	291	17.4	303	29.8	—	—	—	—	0	0.0	207	13.4	230	12.6	531	28.4	371	22.1
(うち)電気料金	24	1.4	63	6.2	—	—	—	—	0	0.0	101	6.5	21	1.1	245	13.1	148	8.8
(うち)ガス料金	44	2.6	125	12.3	—	—	—	—	0	0.0	123	8.0	191	10.4	30	1.6	64	3.8
(うち)水道料金	224	13.4	418	41.0	—	—	—	—	0	0.0	190	12.3	18	1.0	247	13.2	205	12.2
(うち)その他の光熱水費(蒸気等)	0	0.0	0	0.0	—	—	—	—	0	0.0	0	0.0	0	0.0	9	0.5	5	0.3
(うち)その他の経費	388	23.2	0	0.0	—	—	—	—	0	0.0	0	0.0	25	1.4	158	8.4	139	8.3
7. その他の費用	2	0.1	0	0.0	—	—	—	—	0	0.0	0	0.0	0	0.0	4	0.2	2	0.1
III 収支差額(I-II)	-946	-56.6	-210	-20.6	—	—	—	—	261	18.0	-203	-13.2	-188	-10.3	-468	-25.0	-387	-23.0
病院数	2	—	2	—	—	—	—	—	1	—	2	—	2	—	8	—	17	—
平均許可病床数	135	—	139	—	—	—	—	—	72	—	242	—	106	—	141	—	144	—

Ⅱ. 収支調査に係る集計

2 【再掲】慢性期病院a

第4-1表 患者1人1日当たりの収支額(病床規模別)

単位:円

	200床以上		200床未満		全体	
	金額	構成比率	金額	構成比率	金額	構成比率
I 給食部門の収入	1,759	100.0	1,670	100.0	1,680	100.0
1. 医療保険収入	1,702	96.8	1,536	92.0	1,555	92.6
(1)入院時食事療養費(入院時生活療養の食事療養費を含む)	1,702	96.8	1,536	92.0	1,555	92.6
市販流動食に係る減額適用者以外の入院時食事療養費	1,614	91.7	979	58.7	1,059	63.0
市販流動食に係る減額適用者の入院時食事療養費	69	3.9	579	34.7	519	30.9
特別食加算	20	1.1	45	2.7	42	2.5
食堂加算	0	0.0	1	0.0	0	0.0
(2)特別メニューに係る食事収入	0	0.0	0	0.0	0	0.0
2. その他の給食関係収入	57	3.2	155	9.3	142	8.4
II 給食部門の費用	2,304	131.0	1,751	104.9	1,816	108.1
1. 給与費	467	26.6	483	28.9	481	28.7
(うち)管理栄養士	56	3.2	353	21.1	318	18.9
2. 給食用材料費	309	17.6	330	19.8	328	19.5
3. 医療消耗器具備品費	9	0.5	8	0.5	8	0.5
(うち)消耗品(手袋、洗剤、ペーパー等)	5	0.3	5	0.3	5	0.3
(うち)備品(鍋、釜、ざる、包丁等の調理用具等)	2	0.1	2	0.1	2	0.1
(うち)その他	3	0.1	1	0.1	1	0.1
4. 委託費	548	31.1	732	43.8	710	42.3
(うち)患者用給食委託費	465	26.4	710	42.5	679	40.4
(うち)職員等用給食委託費	51	2.9	66	3.9	64	3.8
(うち)給食廃棄物委託費	31	1.7	8	0.5	11	0.7
(うち)その他の委託費	0	0.0	4	0.2	3	0.2
5. 設備関係費	43	2.4	51	3.0	50	3.0
(うち)減価償却費(厨房器具、食器等)	43	2.4	33	1.9	34	2.0
(うち)厨房機器減価償却費	6	0.4	24	1.4	21	1.3
(うち)食器減価償却費	0	0.0	0	0.0	0	0.0
(うち)建物減価償却費	2	0.1	5	0.3	5	0.3
(うち)その他の減価償却費	35	2.0	1	0.1	6	0.4
(うち)土地賃借料	0	0.0	4	0.3	4	0.2
(うち)建物賃借料	0	0.0	2	0.1	2	0.1
(うち)設備器械賃借料	0	0.0	5	0.3	4	0.3
6. 経費	928	52.8	189	11.3	295	17.6
(うち)光熱水費(燃料費を含む)	251	14.3	101	6.0	121	7.2
(うち)電気料金	141	8.0	29	1.7	44	2.6
(うち)ガス料金	19	1.1	44	2.6	41	2.4
(うち)水道料金	59	3.3	23	1.4	28	1.6
(うち)その他の光熱水費(蒸気等)	33	1.9	1	0.0	5	0.3
(うち)その他の経費	557	31.7	75	4.5	139	8.3
7. その他の費用	0	0.0	3	0.2	2	0.1
III 収支差額(I - II)	-546	-31.0	-81	-4.9	-136	-8.1
病院数	2	-	15	-	17	-
平均許可病床数	249	-	129	-	144	-

Ⅱ. 収支調査に係る集計

2 【再掲】慢性期病院a

第4-2表 患者1人1日当たりの収支額(病床規模別)【補正①】

単位:円

	200床以上		200床未満		全体	
	金額	構成比率	金額	構成比率	金額	構成比率
I 給食部門の収入	1,759	100.0	1,670	100.0	1,680	100.0
1. 医療保険収入	1,702	96.8	1,536	92.0	1,555	92.6
(1)入院時食事療養費(入院時生活療養の食事療養費を含む)	1,702	96.8	1,536	92.0	1,555	92.6
市販流動食に係る減額適用者以外の入院時食事療養費	1,614	91.7	979	58.7	1,059	63.0
市販流動食に係る減額適用者の入院時食事療養費	69	3.9	579	34.7	519	30.9
特別食加算	20	1.1	45	2.7	42	2.5
食堂加算	0	0.0	1	0.0	0	0.0
(2)特別メニューに係る食事収入	0	0.0	0	0.0	0	0.0
2. その他の給食関係収入	57	3.2	155	9.3	142	8.4
II 給食部門の費用	3,260	185.3	2,039	122.1	2,183	129.9
1. 給与費	467	26.6	483	28.9	481	28.7
(うち)管理栄養士	56	3.2	353	21.1	318	18.9
2. 給食用材料費	309	17.6	330	19.8	328	19.5
3. 医療消耗器具備品費	9	0.5	8	0.5	8	0.5
(うち)消耗品(手袋、洗剤、ペーパー等)	5	0.3	5	0.3	5	0.3
(うち)備品(鍋、釜、ざる、包丁等の調理用具等)	2	0.1	2	0.1	2	0.1
(うち)その他	3	0.1	1	0.1	1	0.1
4. 委託費	548	31.1	732	43.8	710	42.3
(うち)患者用給食委託費	465	26.4	710	42.5	679	40.4
(うち)職員等用給食委託費	51	2.9	66	3.9	64	3.8
(うち)給食廃棄物委託費	31	1.7	8	0.5	11	0.7
(うち)その他の委託費	0	0.0	4	0.2	3	0.2
5. 設備関係費	43	2.4	51	3.0	50	3.0
(うち)減価償却費(厨房器具、食器等)	43	2.4	33	1.9	34	2.0
(うち)厨房機器減価償却費	6	0.4	24	1.4	21	1.3
(うち)食器減価償却費	0	0.0	0	0.0	0	0.0
(うち)建物減価償却費	2	0.1	5	0.3	5	0.3
(うち)その他の減価償却費	35	2.0	1	0.1	6	0.4
(うち)土地賃借料	0	0.0	4	0.3	4	0.2
(うち)建物賃借料	0	0.0	2	0.1	2	0.1
(うち)設備器械賃借料	0	0.0	5	0.3	4	0.3
6. 経費	1,884	107.1	440	26.3	610	36.3
(うち)光熱水費(燃料費を含む)	1,326	75.4	375	22.5	487	29.0
(うち)電気料金	466	26.5	95	5.7	144	8.6
(うち)ガス料金	122	7.0	92	5.5	96	5.7
(うち)水道料金	705	40.1	245	14.7	307	18.3
(うち)その他の光熱水費(蒸気等)	33	1.9	1	0.0	5	0.3
(うち)その他の経費	557	31.7	75	4.5	139	8.3
7. その他の費用	0	0.0	3	0.2	2	0.1
III 収支差額(I - II)	-1,501	-85.3	-370	-22.1	-503	-29.9
病院数	2	-	15	-	17	-
平均許可病床数	249	-	129	-	144	-

Ⅱ. 収支調査に係る集計

2 【再掲】慢性期病院a

第4-3表 患者1人1日当たりの収支額(病床規模別)【補正②】

単位:円

	200床以上		200床未満		全体	
	金額	構成比率	金額	構成比率	金額	構成比率
I 給食部門の収入	1,759	100.0	1,670	100.0	1,680	100.0
1. 医療保険収入	1,702	96.8	1,536	92.0	1,555	92.6
(1)入院時食事療養費(入院時生活療養の食事療養費を含む)	1,702	96.8	1,536	92.0	1,555	92.6
市販流動食に係る減額適用者以外の入院時食事療養費	1,614	91.7	979	58.7	1,059	63.0
市販流動食に係る減額適用者の入院時食事療養費	69	3.9	579	34.7	519	30.9
特別食加算	20	1.1	45	2.7	42	2.5
食堂加算	0	0.0	1	0.0	0	0.0
(2)特別メニューに係る食事収入	0	0.0	0	0.0	0	0.0
2. その他の給食関係収入	57	3.2	155	9.3	142	8.4
II 給食部門の費用	2,973	169.0	1,946	116.6	2,067	123.0
1. 給与費	467	26.6	483	28.9	481	28.7
(うち)管理栄養士	56	3.2	353	21.1	318	18.9
2. 給食用材料費	309	17.6	330	19.8	328	19.5
3. 医療消耗器具備品費	9	0.5	8	0.5	8	0.5
(うち)消耗品(手袋、洗剤、ペーパー等)	5	0.3	5	0.3	5	0.3
(うち)備品(鍋、釜、ざる、包丁等の調理用具等)	2	0.1	2	0.1	2	0.1
(うち)その他	3	0.1	1	0.1	1	0.1
4. 委託費	548	31.1	732	43.8	710	42.3
(うち)患者用給食委託費	465	26.4	710	42.5	679	40.4
(うち)職員等用給食委託費	51	2.9	66	3.9	64	3.8
(うち)給食廃棄物委託費	31	1.7	8	0.5	11	0.7
(うち)その他の委託費	0	0.0	4	0.2	3	0.2
5. 設備関係費	43	2.4	51	3.0	50	3.0
(うち)減価償却費(厨房器具、食器等)	43	2.4	33	1.9	34	2.0
(うち)厨房機器減価償却費	6	0.4	24	1.4	21	1.3
(うち)食器減価償却費	0	0.0	0	0.0	0	0.0
(うち)建物減価償却費	2	0.1	5	0.3	5	0.3
(うち)その他の減価償却費	35	2.0	1	0.1	6	0.4
(うち)土地賃借料	0	0.0	4	0.3	4	0.2
(うち)建物賃借料	0	0.0	2	0.1	2	0.1
(うち)設備器械賃借料	0	0.0	5	0.3	4	0.3
6. 経費	1,597	90.8	347	20.8	494	29.4
(うち)光熱水費(燃料費を含む)	1,040	59.1	282	16.9	371	22.1
(うち)電気料金	476	27.1	97	5.8	148	8.8
(うち)ガス料金	62	3.5	64	3.8	64	3.8
(うち)水道料金	469	26.6	164	9.8	205	12.2
(うち)その他の光熱水費(蒸気等)	33	1.9	1	0.0	5	0.3
(うち)その他の経費	557	31.7	75	4.5	139	8.3
7. その他の費用	0	0.0	3	0.2	2	0.1
III 収支差額(I-II)	-1,214	-69.0	-277	-16.6	-387	-23.0
病院数	2	-	15	-	17	-
平均許可病床数	249	-	129	-	144	-

Ⅱ. 収支調査に係る集計

3 特定機能・歯科大学病院

第1-1表 患者1人1日当たりの収支額(外部委託等別)

単位:円

	全面委託		一部委託		完全直営		人材のみの派遣		その他		全体	
	金額	構成比率	金額	構成比率	金額	構成比率	金額	構成比率	金額	構成比率	金額	構成比率
I 給食部門の収入	1,649	100.0	1,710	100.0	1,545	100.0	—	—	—	—	1,684	100.0
1. 医療保険収入	1,649	100.0	1,689	98.8	1,538	99.5	—	—	—	—	1,670	99.2
(1)入院時食事療養費(入院時生活療養の食事療養費を含む)	1,646	99.8	1,688	98.7	1,538	99.5	—	—	—	—	1,668	99.1
市販流動食に係る減額適用者以外の入院時食事療養費	1,485	90.1	1,543	90.3	1,393	90.1	—	—	—	—	1,519	90.2
市販流動食に係る減額適用者の入院時食事療養費	68	4.1	61	3.6	97	6.3	—	—	—	—	65	3.8
特別食加算	51	3.1	45	2.6	31	2.0	—	—	—	—	46	2.7
食堂加算	42	2.6	38	2.2	17	1.1	—	—	—	—	38	2.3
(2)特別メニューに係る食事収入	3	0.2	1	0.1	0	0.0	—	—	—	—	2	0.1
2. その他の給食関係収入	0	0.0	23	1.3	8	0.5	—	—	—	—	15	0.9
II 給食部門の費用	2,112	128.1	2,321	135.7	2,279	147.5	—	—	—	—	2,260	134.2
1. 給与費	232	14.1	633	37.0	1,354	87.6	—	—	—	—	555	33.0
(うち)管理栄養士	151	9.1	245	14.3	355	23.0	—	—	—	—	225	13.4
2. 給食用材料費	163	9.9	489	28.6	744	48.1	—	—	—	—	420	24.9
3. 医療消耗器具備品費	28	1.7	51	3.0	62	4.0	—	—	—	—	45	2.7
(うち)消耗品(手袋、洗剤、ペーパー等)	12	0.7	22	1.3	37	2.4	—	—	—	—	20	1.2
(うち)備品(鍋、釜、ざる、包丁等の調理用具等)	5	0.3	8	0.4	25	1.6	—	—	—	—	8	0.5
(うち)その他	11	0.7	4	0.2	0	0.0	—	—	—	—	6	0.4
4. 委託費	1,551	94.1	944	55.2	7	0.4	—	—	—	—	1,069	63.5
(うち)患者用給食委託費	1,497	90.8	926	54.1	0	0.0	—	—	—	—	1,043	61.9
(うち)職員等用給食委託費	4	0.2	0	0.0	0	0.0	—	—	—	—	1	0.1
(うち)給食廃棄物委託費	3	0.2	3	0.2	7	0.4	—	—	—	—	4	0.2
(うち)その他の委託費	10	0.6	29	1.7	0	0.0	—	—	—	—	22	1.3
5. 設備関係費	64	3.9	121	7.1	43	2.8	—	—	—	—	101	6.0
(うち)減価償却費(厨房器具、食器等)	58	3.5	97	5.7	43	2.8	—	—	—	—	83	4.9
(うち)厨房機器減価償却費	40	2.4	67	3.9	7	0.4	—	—	—	—	56	3.3
(うち)食器減価償却費	1	0.1	0	0.0	0	0.0	—	—	—	—	1	0.0
(うち)建物減価償却費	7	0.4	16	0.9	36	2.3	—	—	—	—	14	0.9
(うち)その他の減価償却費	6	0.4	9	0.5	1	0.1	—	—	—	—	8	0.4
(うち)土地賃借料	0	0.0	0	0.0	0	0.0	—	—	—	—	0	0.0
(うち)建物賃借料	0	0.0	0	0.0	0	0.0	—	—	—	—	0	0.0
(うち)設備器械賃借料	0	0.0	4	0.2	0	0.0	—	—	—	—	2	0.1
6. 経費	119	7.2	123	7.2	69	4.4	—	—	—	—	119	7.0
(うち)光熱水費(燃料費を含む)	80	4.9	103	6.0	62	4.0	—	—	—	—	94	5.6
(うち)電気料金	42	2.6	48	2.8	22	1.4	—	—	—	—	45	2.7
(うち)ガス料金	6	0.4	17	1.0	4	0.3	—	—	—	—	13	0.8
(うち)水道料金	27	1.6	33	1.9	32	2.1	—	—	—	—	31	1.9
(うち)その他の光熱水費(蒸気等)	5	0.3	7	0.4	3	0.2	—	—	—	—	6	0.4
(うち)その他の経費	14	0.8	16	0.9	0	0.0	—	—	—	—	14	0.8
7. その他の費用	2	0.1	2	0.1	0	0.0	—	—	—	—	2	0.1
III 収支差額(I-Ⅱ)	-464	-28.1	-611	-35.7	-733	-47.5	—	—	—	—	-576	-34.2
病院数	17	—	40	—	3	—	—	—	—	—	60	—
平均許可病床数	881	—	837	—	542	—	—	—	—	—	835	—

Ⅱ. 収支調査に係る集計

3 特定機能・歯科大学病院

第1-2表 患者1人1日当たりの収支額(外部委託等別)【補正①】

単位:円

	全面委託		一部委託		完全直営		人材のみの派遣		その他		全体	
	金額	構成比率	金額	構成比率	金額	構成比率	金額	構成比率	金額	構成比率	金額	構成比率
I 給食部門の収入	1,649	100.0	1,710	100.0	1,545	100.0	—	—	—	—	1,684	100.0
1. 医療保険収入	1,649	100.0	1,689	98.8	1,538	99.5	—	—	—	—	1,670	99.2
(1)入院時食事療養費(入院時生活療養の食事療養費を含む)	1,646	99.8	1,688	98.7	1,538	99.5	—	—	—	—	1,668	99.1
市販流動食に係る減額適用者以外の入院時食事療養費	1,485	90.1	1,543	90.3	1,393	90.1	—	—	—	—	1,519	90.2
市販流動食に係る減額適用者の入院時食事療養費	68	4.1	61	3.6	97	6.3	—	—	—	—	65	3.8
特別食加算	51	3.1	45	2.6	31	2.0	—	—	—	—	46	2.7
食堂加算	42	2.6	38	2.2	17	1.1	—	—	—	—	38	2.3
(2)特別メニューに係る食事収入	3	0.2	1	0.1	0	0.0	—	—	—	—	2	0.1
2. その他の給食関係収入	0	0.0	23	1.3	8	0.5	—	—	—	—	15	0.9
II 給食部門の費用	2,276	138.0	2,570	150.3	2,685	173.7	—	—	—	—	2,492	148.0
1. 給与費	232	14.1	633	37.0	1,354	87.6	—	—	—	—	555	33.0
(うち)管理栄養士	151	9.1	245	14.3	355	23.0	—	—	—	—	225	13.4
2. 給食用材料費	163	9.9	489	28.6	744	48.1	—	—	—	—	420	24.9
3. 医療消耗器具備品費	28	1.7	51	3.0	62	4.0	—	—	—	—	45	2.7
(うち)消耗品(手袋、洗剤、ペーパー等)	12	0.7	22	1.3	37	2.4	—	—	—	—	20	1.2
(うち)備品(鍋、釜、ざる、包丁等の調理用具等)	5	0.3	8	0.4	25	1.6	—	—	—	—	8	0.5
(うち)その他	11	0.7	4	0.2	0	0.0	—	—	—	—	6	0.4
4. 委託費	1,551	94.1	944	55.2	7	0.4	—	—	—	—	1,069	63.5
(うち)患者用給食委託費	1,497	90.8	926	54.1	0	0.0	—	—	—	—	1,043	61.9
(うち)職員等用給食委託費	4	0.2	0	0.0	0	0.0	—	—	—	—	1	0.1
(うち)給食廃棄物委託費	3	0.2	3	0.2	7	0.4	—	—	—	—	4	0.2
(うち)その他の委託費	10	0.6	29	1.7	0	0.0	—	—	—	—	22	1.3
5. 設備関係費	64	3.9	121	7.1	43	2.8	—	—	—	—	101	6.0
(うち)減価償却費(厨房器具、食器等)	58	3.5	97	5.7	43	2.8	—	—	—	—	83	4.9
(うち)厨房機器減価償却費	40	2.4	67	3.9	7	0.4	—	—	—	—	56	3.3
(うち)食器減価償却費	1	0.1	0	0.0	0	0.0	—	—	—	—	1	0.0
(うち)建物減価償却費	7	0.4	16	0.9	36	2.3	—	—	—	—	14	0.9
(うち)その他の減価償却費	6	0.4	9	0.5	1	0.1	—	—	—	—	8	0.4
(うち)土地賃借料	0	0.0	0	0.0	0	0.0	—	—	—	—	0	0.0
(うち)建物賃借料	0	0.0	0	0.0	0	0.0	—	—	—	—	0	0.0
(うち)設備器械賃借料	0	0.0	4	0.2	0	0.0	—	—	—	—	2	0.1
6. 経費	268	16.2	365	21.3	475	30.7	—	—	—	—	343	20.4
(うち)光熱水費(燃料費を含む)	257	15.6	351	20.6	475	30.7	—	—	—	—	331	19.6
(うち)電気料金	110	6.7	119	7.0	73	4.8	—	—	—	—	114	6.8
(うち)ガス料金	19	1.2	62	3.6	13	0.9	—	—	—	—	48	2.8
(うち)水道料金	155	9.4	191	11.2	385	24.9	—	—	—	—	192	11.4
(うち)その他の光熱水費(蒸気等)	5	0.3	7	0.4	3	0.2	—	—	—	—	6	0.4
(うち)その他の経費	14	0.8	16	0.9	0	0.0	—	—	—	—	14	0.8
7. その他の費用	2	0.1	2	0.1	0	0.0	—	—	—	—	2	0.1
III 収支差額(I-Ⅱ)	-627	-38.0	-860	-50.3	-1,139	-73.7	—	—	—	—	-808	-48.0
病院数	17	—	40	—	3	—	—	—	—	—	60	—
平均許可病床数	881	—	837	—	542	—	—	—	—	—	835	—

Ⅱ. 収支調査に係る集計

3 特定機能・歯科大学病院

第1-3表 患者1人1日当たりの収支額(外部委託等別)【補正②】

単位:円

	全面委託		一部委託		完全直営		人材のみの派遣		その他		全体	
	金額	構成比率	金額	構成比率	金額	構成比率	金額	構成比率	金額	構成比率	金額	構成比率
I 給食部門の収入	1,649	100.0	1,710	100.0	1,545	100.0	—	—	—	—	1,684	100.0
1. 医療保険収入	1,649	100.0	1,689	98.8	1,538	99.5	—	—	—	—	1,670	99.2
(1)入院時食事療養費(入院時生活療養の食事療養費を含む)	1,646	99.8	1,688	98.7	1,538	99.5	—	—	—	—	1,668	99.1
市販流動食に係る減額適用者以外の入院時食事療養費	1,485	90.1	1,543	90.3	1,393	90.1	—	—	—	—	1,519	90.2
市販流動食に係る減額適用者の入院時食事療養費	68	4.1	61	3.6	97	6.3	—	—	—	—	65	3.8
特別食加算	51	3.1	45	2.6	31	2.0	—	—	—	—	46	2.7
食堂加算	42	2.6	38	2.2	17	1.1	—	—	—	—	38	2.3
(2)特別メニューに係る食事収入	3	0.2	1	0.1	0	0.0	—	—	—	—	2	0.1
2. その他の給食関係収入	0	0.0	23	1.3	8	0.5	—	—	—	—	15	0.9
II 給食部門の費用	2,229	135.2	2,493	145.8	2,552	165.2	—	—	—	—	2,421	143.8
1. 給与費	232	14.1	633	37.0	1,354	87.6	—	—	—	—	555	33.0
(うち)管理栄養士	151	9.1	245	14.3	355	23.0	—	—	—	—	225	13.4
2. 給食用材料費	163	9.9	489	28.6	744	48.1	—	—	—	—	420	24.9
3. 医療消耗器具備品費	28	1.7	51	3.0	62	4.0	—	—	—	—	45	2.7
(うち)消耗品(手袋、洗剤、ペーパー等)	12	0.7	22	1.3	37	2.4	—	—	—	—	20	1.2
(うち)備品(鍋、釜、ざる、包丁等の調理用具等)	5	0.3	8	0.4	25	1.6	—	—	—	—	8	0.5
(うち)その他	11	0.7	4	0.2	0	0.0	—	—	—	—	6	0.4
4. 委託費	1,551	94.1	944	55.2	7	0.4	—	—	—	—	1,069	63.5
(うち)患者用給食委託費	1,497	90.8	926	54.1	0	0.0	—	—	—	—	1,043	61.9
(うち)職員等用給食委託費	4	0.2	0	0.0	0	0.0	—	—	—	—	1	0.1
(うち)給食廃棄物委託費	3	0.2	3	0.2	7	0.4	—	—	—	—	4	0.2
(うち)その他の委託費	10	0.6	29	1.7	0	0.0	—	—	—	—	22	1.3
5. 設備関係費	64	3.9	121	7.1	43	2.8	—	—	—	—	101	6.0
(うち)減価償却費(厨房器具、食器等)	58	3.5	97	5.7	43	2.8	—	—	—	—	83	4.9
(うち)厨房機器減価償却費	40	2.4	67	3.9	7	0.4	—	—	—	—	56	3.3
(うち)食器減価償却費	1	0.1	0	0.0	0	0.0	—	—	—	—	1	0.0
(うち)建物減価償却費	7	0.4	16	0.9	36	2.3	—	—	—	—	14	0.9
(うち)その他の減価償却費	6	0.4	9	0.5	1	0.1	—	—	—	—	8	0.4
(うち)土地賃借料	0	0.0	0	0.0	0	0.0	—	—	—	—	0	0.0
(うち)建物賃借料	0	0.0	0	0.0	0	0.0	—	—	—	—	0	0.0
(うち)設備器械賃借料	0	0.0	4	0.2	0	0.0	—	—	—	—	2	0.1
6. 経費	221	13.4	288	16.9	342	22.1	—	—	—	—	272	16.2
(うち)光熱水費(燃料費を含む)	210	12.7	275	16.1	342	22.1	—	—	—	—	260	15.4
(うち)電気料金	113	6.8	122	7.1	75	4.9	—	—	—	—	117	6.9
(うち)ガス料金	11	0.7	35	2.1	8	0.5	—	—	—	—	28	1.6
(うち)水道料金	108	6.6	133	7.8	256	16.6	—	—	—	—	133	7.9
(うち)その他の光熱水費(蒸気等)	5	0.3	7	0.4	3	0.2	—	—	—	—	6	0.4
(うち)その他の経費	14	0.8	16	0.9	0	0.0	—	—	—	—	14	0.8
7. その他の費用	2	0.1	2	0.1	0	0.0	—	—	—	—	2	0.1
III 収支差額(I-Ⅱ)	-580	-35.2	-783	-45.8	-1,007	-65.2	—	—	—	—	-737	-43.8
病院数	17	—	40	—	3	—	—	—	—	—	60	—
平均許可病床数	881	—	837	—	542	—	—	—	—	—	835	—

II. 収支調査に係る集計
3 特定機能・歯科大学病院

第2-1表 患者1人1日当たりの収支額(地域別)

単位:円

	北海道		東北		関東		東海		北陸		近畿		中国		四国		九州		全体	
	金額	構成比率	金額	構成比率	金額	構成比率	金額	構成比率	金額	構成比率	金額	構成比率	金額	構成比率	金額	構成比率	金額	構成比率	金額	構成比率
I 給食部門の収入	1,664	100.0	1,902	100.0	1,615	100.0	1,727	100.0	1,720	100.0	1,665	100.0	1,671	100.0	1,734	100.0	1,685	100.0	1,684	100.0
1. 医療保険収入	1,664	100.0	1,902	100.0	1,571	97.3	1,727	100.0	1,717	99.8	1,665	100.0	1,671	100.0	1,734	100.0	1,682	99.8	1,670	99.2
(1)入院時食事療養費(入院時生活療養の食事療養費を含む)	1,659	99.7	1,902	100.0	1,568	97.1	1,727	100.0	1,717	99.8	1,664	99.9	1,671	100.0	1,731	99.8	1,681	99.7	1,668	99.1
市販流動食に係る減額適用人以外の入院時食事療養費	1,530	92.0	1,753	92.1	1,412	87.4	1,592	92.2	1,573	91.5	1,517	91.1	1,524	91.2	1,579	91.1	1,531	90.9	1,519	90.2
市販流動食に係る減額適用者の入院時食事療養費	44	2.7	54	2.8	79	4.9	49	2.9	71	4.1	56	3.4	59	3.5	62	3.6	59	3.5	65	3.8
特別食加算	41	2.5	52	2.7	40	2.5	54	3.2	45	2.6	56	3.4	46	2.7	44	2.5	48	2.8	46	2.7
食堂加算	43	2.6	43	2.3	38	2.3	31	1.8	28	1.7	35	2.1	42	2.5	45	2.6	43	2.6	38	2.3
(2)特別メニューに係る食事収入	5	0.3	1	0.0	3	0.2	0	0.0	0	0.0	1	0.1	0	0.0	3	0.2	2	0.1	2	0.1
2. その他の給食関係収入	0	0.0	0	0.0	47	2.9	0	0.0	3	0.2	0	0.0	0	0.0	0	0.0	3	0.2	15	0.9
II 給食部門の費用	2,261	135.9	2,416	127.0	2,105	130.3	2,596	150.3	2,062	119.9	2,030	121.9	2,352	140.8	2,660	153.4	2,449	145.4	2,260	134.2
1. 給与費	750	45.1	453	23.8	428	26.5	812	47.0	516	30.0	394	23.7	385	23.0	648	37.3	814	48.3	555	33.0
(うち)管理栄養士	246	14.8	193	10.1	266	16.5	190	11.0	224	13.0	170	10.2	264	15.8	181	10.5	223	13.2	225	13.4
2. 給食用材料費	394	23.7	234	12.3	432	26.7	616	35.7	417	24.3	278	16.7	188	11.3	664	38.3	434	25.7	420	24.9
3. 医療消耗器具備品費	35	2.1	46	2.4	74	4.6	33	1.9	27	1.5	30	1.8	20	1.2	28	1.6	39	2.3	45	2.7
(うち)消耗品(手袋、洗剤、ペーパー等)	34	2.1	5	0.3	21	1.3	20	1.2	18	1.0	16	1.0	3	0.2	21	1.2	27	1.6	20	1.2
(うち)備品(鍋、釜、ざる、包丁等の調理用具等)	1	0.1	6	0.3	8	0.5	7	0.4	8	0.5	5	0.3	15	0.9	3	0.2	10	0.6	8	0.5
(うち)その他	0	0.0	35	1.8	3	0.2	6	0.3	3	0.1	8	0.5	2	0.1	5	0.3	3	0.2	6	0.4
4. 委託費	854	51.4	1,569	82.5	997	61.7	755	43.7	1,005	58.5	1,209	72.6	1,606	96.1	991	57.2	973	57.7	1,069	63.5
(うち)患者用給食委託費	817	49.1	1,455	76.5	970	60.1	742	43.0	991	57.6	1,093	65.6	1,604	96.0	1,235	71.2	942	55.9	1,043	61.9
(うち)職員等用給食委託費	0	0.0	0	0.0	1	0.0	0	0.0	0	0.0	10	0.6	2	0.1	0	0.0	0	0.0	1	0.1
(うち)給食廃棄物委託費	2	0.1	0	0.0	4	0.3	8	0.4	3	0.2	3	0.2	0	0.0	3	0.2	4	0.2	4	0.2
(うち)その他の委託費	35	2.1	8	0.4	23	1.4	6	0.3	10	0.6	11	0.7	0	0.0	62	3.5	30	1.8	22	1.3
5. 設備関係費	52	3.1	16	0.8	95	5.9	149	8.7	88	5.1	56	3.3	81	4.8	268	15.5	111	6.6	101	6.0
(うち)減価償却費(厨房器具、食器等)	52	3.1	13	0.7	80	5.0	141	8.2	84	4.9	53	3.2	74	4.4	176	10.1	89	5.3	83	4.9
(うち)厨房機器減価償却費	12	0.7	11	0.6	60	3.7	102	5.9	54	3.1	41	2.5	55	3.3	121	7.0	51	3.1	56	3.3
(うち)食器減価償却費	0	0.0	0	0.0	1	0.1	0	0.0	0	0.0	1	0.1	0	0.0	1	0.0	0	0.0	1	0.0
(うち)建物減価償却費	40	2.4	1	0.1	11	0.7	39	2.3	16	0.9	1	0.1	0	0.0	17	1.0	22	1.3	14	0.9
(うち)その他の減価償却費	0	0.0	0	0.0	8	0.5	0	0.0	4	0.3	1	0.1	18	1.1	37	2.1	6	0.3	8	0.4
(うち)土地賃借料	0	0.0	0	0.0	0	0.0	0	0.0	0	0.0	0	0.0	0	0.0	0	0.0	0	0.0	0	0.0
(うち)建物賃借料	0	0.0	0	0.0	0	0.0	0	0.0	0	0.0	0	0.0	0	0.0	0	0.0	0	0.0	0	0.0
(うち)設備器械賃借料	0	0.0	0	0.0	0	0.0	9	0.5	11	0.6	2	0.1	0	0.0	4	0.2	1	0.1	2	0.1
6. 経費	174	10.4	153	8.1	131	8.1	230	13.3	93	5.4	129	7.8	131	7.8	60	3.5	77	4.6	119	7.0
(うち)光熱水費(燃料費を含む)	97	5.8	83	4.3	120	7.5	200	11.6	80	4.6	97	5.8	118	7.1	45	2.6	50	3.0	94	5.6
(うち)電気料金	61	3.7	21	1.1	66	4.1	42	2.4	43	2.5	55	3.3	31	1.9	31	1.8	24	1.4	45	2.7
(うち)ガス料金	14	0.9	2	0.1	16	1.0	74	4.3	11	0.6	6	0.3	20	1.2	1	0.1	4	0.3	13	0.8
(うち)水道料金	22	1.3	46	2.4	31	1.9	74	4.3	17	1.0	35	2.1	67	4.0	12	0.7	20	1.2	31	1.9
(うち)その他の光熱水費(蒸気等)	0	0.0	13	0.7	6	0.4	10	0.6	13	0.8	1	0.1	0	0.0	0	0.0	5	0.3	6	0.4
(うち)その他の経費	0	0.0	9	0.5	8	0.5	30	1.7	1	0.0	22	1.3	13	0.8	13	0.7	27	1.6	14	0.8
7. その他の費用	1	0.1	4	0.2	1	0.1	0	0.0	1	0.1	1	0.1	4	0.2	1	0.1	2	0.1	2	0.1
III 収支差額(Ⅰ-Ⅱ)	-597	-35.9	-513	-27.0	-489	-30.3	-869	-50.3	-342	-19.9	-365	-21.9	-681	-40.8	-926	-53.4	-764	-45.4	-576	-34.2
病院数	2	-	4	-	18	-	3	-	7	-	7	-	3	-	4	-	12	-	60	-
平均許可病床数	773	-	1,204	-	858	-	683	-	876	-	918	-	763	-	642	-	736	-	835	-

II. 収支調査に係る集計
 3 特定機能・歯科大学病院

第2-2表 患者1人1日当たりの収支額(地域別)【補正①】

単位:円

	北海道		東北		関東		東海		北陸		近畿		中国		四国		九州		全体	
	金額	構成比率	金額	構成比率	金額	構成比率	金額	構成比率	金額	構成比率	金額	構成比率	金額	構成比率	金額	構成比率	金額	構成比率	金額	構成比率
I 給食部門の収入	1,664	100.0	1,902	100.0	1,615	100.0	1,727	100.0	1,720	100.0	1,665	100.0	1,671	100.0	1,734	100.0	1,685	100.0	1,684	100.0
1. 医療保険収入	1,664	100.0	1,902	100.0	1,571	97.3	1,727	100.0	1,717	99.8	1,665	100.0	1,671	100.0	1,734	100.0	1,682	99.8	1,670	99.2
(1)入院時食事療養費(入院時生活療養の食事療養費を含む)	1,659	99.7	1,902	100.0	1,568	97.1	1,727	100.0	1,717	99.8	1,664	99.9	1,671	100.0	1,731	99.8	1,681	99.7	1,668	99.1
市販流動食に係る減額適用者以外の入院時食事療養費	1,530	92.0	1,753	92.1	1,412	87.4	1,592	92.2	1,573	91.5	1,517	91.1	1,524	91.2	1,579	91.1	1,531	90.9	1,519	90.2
市販流動食に係る減額適用者の入院時食事療養費	44	2.7	54	2.8	79	4.9	49	2.9	71	4.1	56	3.4	59	3.5	62	3.6	59	3.5	65	3.8
特別食加算	41	2.5	52	2.7	40	2.5	54	3.2	45	2.6	56	3.4	46	2.7	44	2.5	48	2.8	46	2.7
食堂加算	43	2.6	43	2.3	38	2.3	31	1.8	28	1.7	35	2.1	42	2.5	45	2.6	43	2.6	38	2.3
(2)特別メニューに係る食事収入	5	0.3	1	0.0	3	0.2	0	0.0	0	0.0	1	0.1	0	0.0	3	0.2	2	0.1	2	0.1
2. その他の給食関係収入	0	0.0	0	0.0	47	2.9	0	0.0	3	0.2	0	0.0	0	0.0	0	0.0	3	0.2	15	0.9
II 給食部門の費用	2,642	158.8	2,738	143.9	2,540	157.2	2,692	155.8	2,164	125.8	2,155	129.5	2,748	164.5	2,679	154.5	2,524	149.8	2,492	148.0
1. 給与費	750	45.1	453	23.8	428	26.5	812	47.0	516	30.0	394	23.7	385	23.0	648	37.3	814	48.3	555	33.0
(うち)管理栄養士	246	14.8	193	10.1	266	16.5	190	11.0	224	13.0	170	10.2	264	15.8	181	10.5	223	13.2	225	13.4
2. 給食用材料費	394	23.7	234	12.3	432	26.7	616	35.7	417	24.3	278	16.7	188	11.3	664	38.3	434	25.7	420	24.9
3. 医療消耗器具備品費	35	2.1	46	2.4	74	4.6	33	1.9	27	1.5	30	1.8	20	1.2	28	1.6	39	2.3	45	2.7
(うち)消耗品(手袋、洗剤、ペーパー等)	34	2.1	5	0.3	21	1.3	20	1.2	18	1.0	16	1.0	3	0.2	21	1.2	27	1.6	20	1.2
(うち)備品(鍋、釜、ざる、包丁等の調理用具等)	1	0.1	6	0.3	8	0.5	7	0.4	8	0.5	5	0.3	15	0.9	3	0.2	10	0.6	8	0.5
(うち)その他	0	0.0	35	1.8	3	0.2	6	0.3	3	0.1	8	0.5	2	0.1	5	0.3	3	0.2	6	0.4
4. 委託費	854	51.4	1,569	82.5	997	61.7	755	43.7	1,005	58.5	1,209	72.6	1,606	96.1	991	57.2	973	57.7	1,069	63.5
(うち)患者用給食委託費	817	49.1	1,455	76.5	970	60.1	742	43.0	991	57.6	1,093	65.6	1,604	96.0	1,235	71.2	942	55.9	1,043	61.9
(うち)職員等用給食委託費	0	0.0	0	0.0	1	0.0	0	0.0	0	0.0	10	0.6	2	0.1	0	0.0	0	0.0	1	0.1
(うち)給食廃棄物委託費	2	0.1	0	0.0	4	0.3	8	0.4	3	0.2	3	0.2	0	0.0	3	0.2	4	0.2	4	0.2
(うち)その他の委託費	35	2.1	8	0.4	23	1.4	6	0.3	10	0.6	11	0.7	0	0.0	62	3.5	30	1.8	22	1.3
5. 設備関係費	52	3.1	16	0.8	95	5.9	149	8.7	88	5.1	56	3.3	81	4.8	268	15.5	111	6.6	101	6.0
(うち)減価償却費(厨房器具、食器等)	52	3.1	13	0.7	80	5.0	141	8.2	84	4.9	53	3.2	74	4.4	176	10.1	89	5.3	83	4.9
(うち)厨房機器減価償却費	12	0.7	11	0.6	60	3.7	102	5.9	54	3.1	41	2.5	55	3.3	121	7.0	51	3.1	56	3.3
(うち)食器減価償却費	0	0.0	0	0.0	1	0.1	0	0.0	0	0.0	1	0.1	0	0.0	1	0.0	0	0.0	1	0.0
(うち)建物減価償却費	40	2.4	1	0.1	11	0.7	39	2.3	16	0.9	1	0.1	0	0.0	17	1.0	22	1.3	14	0.9
(うち)その他の減価償却費	0	0.0	0	0.0	8	0.5	0	0.0	4	0.3	1	0.1	18	1.1	37	2.1	6	0.3	8	0.4
(うち)土地賃借料	0	0.0	0	0.0	0	0.0	0	0.0	0	0.0	0	0.0	0	0.0	0	0.0	0	0.0	0	0.0
(うち)建物賃借料	0	0.0	0	0.0	0	0.0	0	0.0	0	0.0	0	0.0	0	0.0	0	0.0	0	0.0	0	0.0
(うち)設備器械賃借料	0	0.0	0	0.0	0	0.0	9	0.5	11	0.6	2	0.1	0	0.0	4	0.2	1	0.1	2	0.1
6. 経費	555	33.3	475	25.0	552	34.2	325	18.8	183	10.6	236	14.2	527	31.5	79	4.6	153	9.1	343	20.4
(うち)光熱水費(燃料費を含む)	555	33.3	469	24.6	545	33.7	296	17.1	182	10.6	220	13.2	514	30.8	69	4.0	128	7.6	331	19.6
(うち)電気料金	202	12.1	56	3.0	198	12.3	96	5.6	82	4.8	158	9.5	48	2.9	43	2.5	41	2.4	114	6.8
(うち)ガス料金	93	5.6	10	0.5	100	6.2	98	5.6	36	2.1	11	0.7	37	2.2	1	0.1	14	0.9	48	2.8
(うち)水道料金	260	15.6	389	20.5	308	19.1	92	5.3	85	5.0	87	5.2	429	25.7	26	1.5	78	4.6	192	11.4
(うち)その他の光熱水費(蒸気等)	0	0.0	13	0.7	6	0.4	10	0.6	13	0.8	1	0.1	0	0.0	0	0.0	5	0.3	6	0.4
(うち)その他の経費	0	0.0	9	0.5	8	0.5	30	1.7	1	0.0	22	1.3	13	0.8	13	0.7	27	1.6	14	0.8
7. その他の費用	1	0.1	4	0.2	1	0.1	0	0.0	1	0.1	1	0.1	4	0.2	1	0.1	2	0.1	2	0.1
III 収支差額(I-II)	-978	-58.8	-835	-43.9	-925	-57.2	-964	-55.8	-445	-25.8	-490	-29.5	-1,077	-64.5	-945	-54.5	-840	-49.8	-808	-48.0
病院数	2	—	4	—	18	—	3	—	7	—	7	—	3	—	4	—	12	—	60	—
平均許可病床数	773	—	1,204	—	858	—	683	—	876	—	918	—	763	—	642	—	736	—	835	—

Ⅱ. 収支調査に係る集計
 3 特定機能・歯科大学病院

第2-3表 患者1人1日当たりの収支額(地域別)【補正②】

単位:円

	北海道		東北		関東		東海		北陸		近畿		中国		四国		九州		全体	
	金額	構成比率	金額	構成比率	金額	構成比率	金額	構成比率	金額	構成比率	金額	構成比率	金額	構成比率	金額	構成比率	金額	構成比率	金額	構成比率
I 給食部門の収入	1,664	100.0	1,902	100.0	1,615	100.0	1,727	100.0	1,720	100.0	1,665	100.0	1,671	100.0	1,734	100.0	1,685	100.0	1,684	100.0
1. 医療保険収入	1,664	100.0	1,902	100.0	1,571	97.3	1,727	100.0	1,717	99.8	1,665	100.0	1,671	100.0	1,734	100.0	1,682	99.8	1,670	99.2
(1) 入院時食事療養費(入院時生活療養費の食事療養費を含む)	1,659	99.7	1,902	100.0	1,568	97.1	1,727	100.0	1,717	99.8	1,664	99.9	1,671	100.0	1,731	99.8	1,681	99.7	1,668	99.1
市販流動食に係る減額適用者以外の入院時食事療養費	1,530	92.0	1,753	92.1	1,412	87.4	1,592	92.2	1,573	91.5	1,517	91.1	1,524	91.2	1,579	91.1	1,531	90.9	1,519	90.2
市販流動食に係る減額適用者の入院時食事療養費	44	2.7	54	2.8	79	4.9	49	2.9	71	4.1	56	3.4	59	3.5	62	3.6	59	3.5	65	3.8
特別食加算	41	2.5	52	2.7	40	2.5	54	3.2	45	2.6	56	3.4	46	2.7	44	2.5	48	2.8	46	2.7
食堂加算	43	2.6	43	2.3	38	2.3	31	1.8	28	1.7	35	2.1	42	2.5	45	2.6	43	2.6	38	2.3
(2) 特別メニューに係る食事収入	5	0.3	1	0.0	3	0.2	0	0.0	0	0.0	1	0.1	0	0.0	3	0.2	2	0.1	2	0.1
2. その他の給食関係収入	0	0.0	0	0.0	47	2.9	0	0.0	3	0.2	0	0.0	0	0.0	0	0.0	3	0.2	15	0.9
II 給食部門の費用	2,513	151.1	2,609	137.2	2,410	149.2	2,673	154.8	2,132	123.9	2,139	128.5	2,606	156.0	2,674	154.2	2,500	148.4	2,421	143.8
1. 給与費	750	45.1	453	23.8	428	26.5	812	47.0	516	30.0	394	23.7	385	23.0	648	37.3	814	48.3	555	33.0
(うち) 管理栄養士	246	14.8	193	10.1	266	16.5	190	11.0	224	13.0	170	10.2	264	15.8	181	10.5	223	13.2	225	13.4
2. 給食用材料費	394	23.7	234	12.3	432	26.7	616	35.7	417	24.3	278	16.7	188	11.3	664	38.3	434	25.7	420	24.9
3. 医療消耗器具備品費	35	2.1	46	2.4	74	4.6	33	1.9	27	1.5	30	1.8	20	1.2	28	1.6	39	2.3	45	2.7
(うち) 消耗品(手袋、洗剤、ペーパー等)	34	2.1	5	0.3	21	1.3	20	1.2	18	1.0	16	1.0	3	0.2	21	1.2	27	1.6	20	1.2
(うち) 備品(鍋、釜、ざる、包丁等の調理用具等)	1	0.1	6	0.3	8	0.5	7	0.4	8	0.5	5	0.3	15	0.9	3	0.2	10	0.6	8	0.5
(うち) その他	0	0.0	35	1.8	3	0.2	6	0.3	3	0.1	8	0.5	2	0.1	5	0.3	3	0.2	6	0.4
4. 委託費	854	51.4	1,569	82.5	997	61.7	755	43.7	1,005	58.5	1,209	72.6	1,606	96.1	991	57.2	973	57.7	1,069	63.5
(うち) 患者用給食委託費	817	49.1	1,455	76.5	970	60.1	742	43.0	991	57.6	1,093	65.6	1,604	96.0	1,235	71.2	942	55.9	1,043	61.9
(うち) 職員等用給食委託費	0	0.0	0	0.0	1	0.0	0	0.0	0	0.0	10	0.6	2	0.1	0	0.0	0	0.0	1	0.1
(うち) 給食廃棄物委託費	2	0.1	0	0.0	4	0.3	8	0.4	3	0.2	3	0.2	0	0.0	3	0.2	4	0.2	4	0.2
(うち) その他の委託費	35	2.1	8	0.4	23	1.4	6	0.3	10	0.6	11	0.7	0	0.0	62	3.5	30	1.8	22	1.3
5. 設備関係費	52	3.1	16	0.8	95	5.9	149	8.7	88	5.1	56	3.3	81	4.8	268	15.5	111	6.6	101	6.0
(うち) 減価償却費(厨房器具、食器等)	52	3.1	13	0.7	80	5.0	141	8.2	84	4.9	53	3.2	74	4.4	176	10.1	89	5.3	83	4.9
(うち) 厨房機器減価償却費	12	0.7	11	0.6	60	3.7	102	5.9	54	3.1	41	2.5	55	3.3	121	7.0	51	3.1	56	3.3
(うち) 食器減価償却費	0	0.0	0	0.0	1	0.1	0	0.0	0	0.0	1	0.1	0	0.0	1	0.0	0	0.0	1	0.0
(うち) 建物減価償却費	40	2.4	1	0.1	11	0.7	39	2.3	16	0.9	1	0.1	0	0.0	17	1.0	22	1.3	14	0.9
(うち) その他の減価償却費	0	0.0	0	0.0	8	0.5	0	0.0	4	0.3	1	0.1	18	1.1	37	2.1	6	0.3	8	0.4
(うち) 土地賃借料	0	0.0	0	0.0	0	0.0	0	0.0	0	0.0	0	0.0	0	0.0	0	0.0	0	0.0	0	0.0
(うち) 建物賃借料	0	0.0	0	0.0	0	0.0	0	0.0	0	0.0	0	0.0	0	0.0	0	0.0	0	0.0	0	0.0
(うち) 設備器械賃借料	0	0.0	0	0.0	0	0.0	9	0.5	11	0.6	2	0.1	0	0.0	4	0.2	1	0.1	2	0.1
6. 経費	426	25.6	347	18.2	422	26.1	307	17.8	150	8.7	220	13.2	385	23.0	75	4.3	128	7.6	272	16.2
(うち) 光熱水費(燃料費を含む)	426	25.6	340	17.9	415	25.7	277	16.0	149	8.7	204	12.2	372	22.3	65	3.7	103	6.1	260	15.4
(うち) 電気料金	206	12.4	5	0.3	202	12.5	98	5.7	84	4.9	161	9.7	48	2.9	43	2.5	41	2.4	117	6.9
(うち) ガス料金	47	2.8	5	0.3	51	3.1	84	4.8	21	1.2	8	0.5	27	1.6	1	0.1	9	0.5	28	1.6
(うち) 水道料金	173	10.4	264	13.9	207	12.8	85	4.9	60	3.5	68	4.1	297	17.8	21	1.2	56	3.3	133	7.9
(うち) その他の光熱水費(蒸気等)	0	0.0	13	0.7	6	0.4	10	0.6	13	0.8	1	0.1	0	0.0	0	0.0	5	0.3	6	0.4
(うち) その他の経費	0	0.0	9	0.5	8	0.5	30	1.7	1	0.0	22	1.3	13	0.8	13	0.7	22	1.6	14	0.8
7. その他の費用	1	0.1	4	0.2	1	0.1	0	0.0	1	0.1	1	0.1	4	0.2	1	0.1	2	0.1	2	0.1
III 収支差額(I-II)	-850	-51.1	-707	-37.2	-795	-49.2	-946	-54.8	-412	-23.9	-474	-28.5	-936	-56.0	-940	-54.2	-815	-48.4	-737	-43.8
病院数	2	-	4	-	18	-	3	-	7	-	7	-	3	-	4	-	12	-	60	-
平均許可病床数	773	-	1,204	-	858	-	683	-	876	-	918	-	763	-	642	-	736	-	835	-

Ⅱ．収支調査に係る集計

3 特定機能・歯科大学病院

第3-1表 患者1人1日当たりの収支額(級地別)

単位:円

	1級地		2級地		3級地		4級地		5級地		6級地		7級地		その他		全体	
	金額	構成比率	金額	構成比率	金額	構成比率	金額	構成比率	金額	構成比率	金額	構成比率	金額	構成比率	金額	構成比率	金額	構成比率
I 給食部門の収入	1,700	100.0	1,536	100.0	1,820	100.0	1,642	100.0	1,616	100.0	1,664	100.0	1,626	100.0	1,751	100.0	1,684	100.0
1. 医療保険収入	1,611	94.8	1,536	100.0	1,815	99.7	1,642	100.0	1,616	100.0	1,664	100.0	1,624	99.9	1,751	100.0	1,670	99.2
(1)入院時食事療養費(入院時生活療養の食事療養費を含む)	1,610	94.7	1,536	100.0	1,812	99.6	1,639	99.8	1,615	99.9	1,664	100.0	1,621	99.7	1,749	99.9	1,668	99.1
市販流動食に係る減額適用者以外の入院時食事療養費	1,442	84.8	1,394	90.7	1,617	88.8	1,502	91.4	1,462	90.5	1,530	91.9	1,484	91.2	1,606	91.7	1,519	90.2
市販流動食に係る減額適用者の入院時食事療養費	88	5.2	70	4.5	99	5.4	48	2.9	66	4.1	51	3.0	58	3.6	56	3.2	65	3.8
特別食加算	41	2.4	43	2.8	40	2.2	47	2.9	54	3.3	53	3.2	42	2.6	48	2.7	46	2.7
食堂加算	39	2.3	30	1.9	57	3.1	42	2.6	34	2.1	30	1.8	38	2.3	40	2.3	38	2.3
(2)特別メニューに係る食事収入	1	0.1	0	0.0	3	0.2	3	0.2	1	0.1	0	0.0	3	0.2	1	0.1	2	0.1
2. その他の給食関係収入	89	5.2	0	0.0	7	0.4	0	0.0	0	0.0	0	0.0	2	0.1	1	0.0	15	0.9
II 給食部門の費用	2,118	124.6	1,996	129.9	2,002	110.0	2,176	132.5	2,223	137.5	2,254	135.4	2,217	136.4	2,501	142.8	2,260	134.2
1. 給与費	476	28.0	352	22.9	281	15.4	365	22.2	415	25.7	629	37.8	567	34.9	738	42.1	555	33.0
(うち)管理栄養士	341	20.0	272	17.7	165	9.1	127	7.8	186	11.5	249	15.0	171	10.5	241	13.8	225	13.4
2. 給食用材料費	358	21.0	752	48.9	214	11.8	71	4.3	363	22.5	576	34.6	351	21.6	505	28.9	420	24.9
3. 医療消耗器具備品費	122	7.2	51	3.3	16	0.9	63	3.8	27	1.7	33	2.0	35	2.1	31	1.8	45	2.7
(うち)消耗品(手袋、洗剤、ペーパー等)	22	1.3	37	2.4	13	0.7	32	2.0	12	0.7	10	0.6	24	1.5	21	1.2	20	1.2
(うち)備品(鍋、釜、ざる、包丁等の調理用具等)	12	0.7	5	0.3	2	0.1	2	0.1	9	0.6	4	0.2	10	0.6	7	0.4	8	0.5
(うち)その他	2	0.1	9	0.6	1	0.0	29	1.8	6	0.4	20	1.2	1	0.1	4	0.2	6	0.4
4. 委託費	1,090	64.1	743	48.4	1,344	73.9	1,513	92.1	1,150	71.1	984	59.2	1,091	67.1	958	54.7	1,069	63.5
(うち)患者用給食委託費	1,077	63.3	735	47.8	1,329	73.1	1,507	91.8	1,125	69.6	877	52.7	1,063	65.4	948	54.2	1,043	61.9
(うち)職員等用給食委託費	1	0.0	0	0.0	1	0.0	0	0.0	9	0.5	0	0.0	0	0.0	0	0.0	1	0.1
(うち)給食廃棄物委託費	6	0.4	2	0.1	4	0.2	6	0.4	3	0.2	5	0.3	2	0.1	3	0.2	4	0.2
(うち)その他の委託費	9	0.5	7	0.4	10	0.6	0	0.0	13	0.8	10	0.6	26	1.6	41	2.4	22	1.3
5. 設備関係費	103	6.1	39	2.6	155	8.5	93	5.7	28	1.7	32	1.9	80	4.9	174	9.9	101	6.0
(うち)減価償却費(厨房器具、食器等)	73	4.3	39	2.5	154	8.5	84	5.1	28	1.7	32	1.9	75	4.6	134	7.7	83	4.9
(うち)厨房機器減価償却費	61	3.6	23	1.5	78	4.3	73	4.5	24	1.5	22	1.3	45	2.8	88	5.0	56	3.3
(うち)食器減価償却費	1	0.1	0	0.0	4	0.2	0	0.0	1	0.1	0	0.0	0	0.0	0	0.0	1	0.0
(うち)建物減価償却費	7	0.4	9	0.6	29	1.6	4	0.2	1	0.1	6	0.4	18	1.1	23	1.3	14	0.9
(うち)その他の減価償却費	2	0.1	7	0.4	12	0.7	0	0.0	1	0.1	1	0.0	12	0.7	13	0.7	8	0.4
(うち)土地賃借料	0	0.0	0	0.0	0	0.0	0	0.0	0	0.0	0	0.0	0	0.0	0	0.0	0	0.0
(うち)建物賃借料	0	0.0	0	0.0	0	0.0	0	0.0	0	0.0	0	0.0	0	0.0	0	0.0	0	0.0
(うち)設備器械賃借料	0	0.0	0	0.0	22	1.2	9	0.5	0	0.0	0	0.0	0	0.0	4	0.2	2	0.1
6. 経費	58	3.4	59	3.8	85	4.7	71	4.3	291	18.0	96	5.8	129	7.9	92	5.3	119	7.0
(うち)光熱水費(燃料費を含む)	52	3.1	35	2.3	65	3.6	71	4.3	256	15.9	72	4.3	101	6.2	61	3.5	94	5.6
(うち)電気料金	21	1.3	14	0.9	31	1.7	24	1.5	149	9.2	36	2.2	35	2.2	29	1.7	45	2.7
(うち)ガス料金	2	0.1	3	0.2	14	0.8	8	0.5	34	2.1	4	0.2	25	1.5	4	0.2	13	0.8
(うち)水道料金	18	1.1	13	0.8	14	0.8	38	2.3	63	3.9	29	1.7	35	2.1	28	1.6	31	1.9
(うち)その他の光熱水費(蒸気等)	9	0.5	5	0.3	12	0.6	0	0.0	10	0.6	3	0.2	6	0.4	3	0.2	6	0.4
(うち)その他の経費	5	0.3	3	0.2	1	0.1	0	0.0	23	1.4	1	0.1	14	0.8	26	1.5	14	0.8
7. その他の費用	1	0.1	0	0.0	0	0.0	0	0.0	1	0.1	5	0.3	1	0.1	2	0.1	2	0.1
III 収支差額(I-II)	-418	-24.6	-460	-29.9	-183	-10.0	-534	-32.5	-606	-37.5	-590	-35.4	-591	-36.4	-749	-42.8	-576	-34.2
病院数	9	-	2	-	4	-	2	-	7	-	7	-	13	-	16	-	60	-
平均許可病床数	804	-	941	-	1,032	-	1,010	-	914	-	842	-	769	-	783	-	835	-

II. 収支調査に係る集計
3 特定機能・歯科大学病院

第3-2表 患者1人1日当たりの収支額(級地別)【補正①】

単位:円

	1級地		2級地		3級地		4級地		5級地		6級地		7級地		その他		全体	
	金額	構成比率	金額	構成比率	金額	構成比率	金額	構成比率	金額	構成比率	金額	構成比率	金額	構成比率	金額	構成比率	金額	構成比率
I 給食部門の収入	1,700	100.0	1,536	100.0	1,820	100.0	1,642	100.0	1,616	100.0	1,664	100.0	1,626	100.0	1,751	100.0	1,684	100.0
1. 医療保険収入	1,611	94.8	1,536	100.0	1,815	99.7	1,642	100.0	1,616	100.0	1,664	100.0	1,624	99.9	1,751	100.0	1,670	99.2
(1)入院時食事療養費(入院時生活療養費の食事療養費を含む)	1,610	94.7	1,536	100.0	1,812	99.6	1,639	99.8	1,615	99.9	1,664	100.0	1,621	99.7	1,749	99.9	1,668	99.1
市販流動食に係る減額適用者以外の入院時食事療養費	1,442	84.8	1,394	90.7	1,617	88.8	1,502	91.4	1,462	90.5	1,530	91.9	1,484	91.2	1,606	91.7	1,519	90.2
市販流動食に係る減額適用者の入院時食事療養費	88	5.2	70	4.5	99	5.4	48	2.9	66	4.1	51	3.0	58	3.6	56	3.2	65	3.8
特別食加算	41	2.4	43	2.8	40	2.2	47	2.9	54	3.3	53	3.2	42	2.6	48	2.7	46	2.7
食堂加算	39	2.3	30	1.9	57	3.1	42	2.6	34	2.1	30	1.8	38	2.3	40	2.3	38	2.3
(2)特別メニューに係る食事収入	1	0.1	0	0.0	3	0.2	3	0.2	1	0.1	0	0.0	3	0.2	1	0.1	2	0.1
2. その他の給食関係収入	89	5.2	0	0.0	7	0.4	0	0.0	0	0.0	0	0.0	2	0.1	1	0.0	15	0.9
II 給食部門の費用	2,199	129.4	2,167	141.1	2,067	113.6	2,194	133.6	3,210	198.6	2,484	149.2	2,370	145.8	2,630	150.2	2,492	148.0
1. 給与費	476	28.0	352	22.9	281	15.4	365	22.2	415	25.7	629	37.8	567	34.9	738	42.1	555	33.0
(うち)管理栄養士	341	20.0	272	17.7	165	9.1	127	7.8	186	11.5	249	15.0	171	10.5	241	13.8	225	13.4
2. 給食用材料費	358	21.0	752	48.9	214	11.8	71	4.3	363	22.5	576	34.6	351	21.6	505	28.9	420	24.9
3. 医療消耗器具備品費	122	7.2	51	3.3	16	0.9	63	3.8	27	1.7	33	2.0	35	2.1	31	1.8	45	2.7
(うち)消耗品(手袋、洗剤、ペーパー等)	22	1.3	37	2.4	13	0.7	32	2.0	12	0.7	10	0.6	24	1.5	21	1.2	20	1.2
(うち)備品(鍋、釜、釜、包丁等の調理用具等)	12	0.7	5	0.3	2	0.1	2	0.1	9	0.6	4	0.2	10	0.6	7	0.4	8	0.5
(うち)その他	2	0.1	9	0.6	1	0.0	29	1.8	6	0.4	20	1.2	1	0.1	4	0.2	6	0.4
4. 委託費	1,090	64.1	743	48.4	1,344	73.9	1,513	92.1	1,150	71.1	984	59.2	1,091	67.1	958	54.7	1,069	63.5
(うち)患者用給食委託費	1,077	63.3	735	47.8	1,329	73.1	1,507	91.8	1,125	69.6	877	52.7	1,063	65.4	948	54.2	1,043	61.9
(うち)職員等用給食委託費	1	0.0	0	0.0	1	0.0	0	0.0	9	0.5	0	0.0	0	0.0	0	0.0	1	0.1
(うち)給食廃棄物委託費	6	0.4	2	0.1	4	0.2	6	0.4	3	0.2	5	0.3	2	0.1	3	0.2	4	0.2
(うち)その他の委託費	9	0.5	7	0.4	10	0.6	0	0.0	13	0.8	10	0.6	26	1.6	41	2.4	22	1.3
5. 設備関係費	103	6.1	39	2.6	155	8.5	93	5.7	28	1.7	32	1.9	80	4.9	174	9.9	101	6.0
(うち)減価償却費(厨房器具、食器等)	73	4.3	39	2.5	154	8.5	84	5.1	28	1.7	32	1.9	75	4.6	134	7.7	83	4.9
(うち)厨房機器減価償却費	61	3.6	23	1.5	78	4.3	73	4.5	24	1.5	22	1.3	45	2.8	88	5.0	56	3.3
(うち)食器減価償却費	1	0.1	0	0.0	4	0.2	0	0.0	1	0.1	0	0.0	0	0.0	0	0.0	1	0.0
(うち)建物減価償却費	7	0.4	9	0.6	29	1.6	4	0.2	1	0.1	6	0.4	18	1.1	23	1.3	14	0.9
(うち)その他の減価償却費	2	0.1	7	0.4	12	0.7	0	0.0	1	0.1	1	0.0	12	0.7	13	0.7	8	0.4
(うち)土地賃借料	0	0.0	0	0.0	0	0.0	0	0.0	0	0.0	0	0.0	0	0.0	0	0.0	0	0.0
(うち)建物賃借料	0	0.0	0	0.0	0	0.0	0	0.0	0	0.0	0	0.0	0	0.0	0	0.0	0	0.0
(うち)設備器械賃借料	0	0.0	0	0.0	22	1.2	9	0.5	0	0.0	0	0.0	0	0.0	4	0.2	2	0.1
6. 経費	126	7.4	229	14.9	149	8.2	89	5.4	1,278	79.1	312	18.8	272	16.7	221	12.6	343	20.4
(うち)光熱水費(燃料費を含む)	122	7.2	227	14.7	148	8.1	88	5.4	1,255	77.7	312	18.7	260	16.0	199	11.3	331	19.6
(うち)電気料金	50	2.9	46	3.0	67	3.7	42	2.6	476	29.4	63	3.8	84	5.2	52	3.0	114	6.8
(うち)ガス料金	10	0.6	22	1.5	50	2.7	8	0.5	215	13.3	12	0.7	47	2.9	14	0.8	48	2.8
(うち)水道料金	87	5.1	153	10.0	25	1.4	38	2.3	554	34.3	286	17.2	144	8.9	142	8.1	192	11.4
(うち)その他の光熱水費(蒸気等)	9	0.5	5	0.3	12	0.6	0	0.0	10	0.6	3	0.2	6	0.4	3	0.2	6	0.4
(うち)その他の経費	5	0.3	3	0.2	1	0.1	0	0.0	23	1.4	1	0.1	14	0.8	26	1.5	14	0.8
7. その他の費用	1	0.1	0	0.0	0	0.0	0	0.0	1	0.1	5	0.3	1	0.1	2	0.1	2	0.1
III 収支差額(I-Ⅱ)	-499	-29.4	-631	-41.1	-247	-13.6	-552	-33.6	-1,593	-98.6	-819	-49.2	-744	-45.8	-878	-50.2	-808	-48.0
病院数	9	-	2	-	4	-	2	-	7	-	7	-	13	-	16	-	60	-
平均許可病床数	804	-	941	-	1,032	-	1,010	-	914	-	842	-	769	-	783	-	835	-

II. 収支調査に係る集計

3 特定機能・歯科大学病院

第3-3表 患者1人1日当たりの収支額(級地別)【補正②】

単位:円

	1級地		2級地		3級地		4級地		5級地		6級地		7級地		その他		全体	
	金額	構成比率	金額	構成比率	金額	構成比率	金額	構成比率	金額	構成比率	金額	構成比率	金額	構成比率	金額	構成比率	金額	構成比率
I 給食部門の収入	1,700	100.0	1,536	100.0	1,820	100.0	1,642	100.0	1,616	100.0	1,664	100.0	1,626	100.0	1,751	100.0	1,684	100.0
1. 医療保険収入	1,611	94.8	1,536	100.0	1,815	99.7	1,642	100.0	1,616	100.0	1,664	100.0	1,624	99.9	1,751	100.0	1,670	99.2
(1)入院時食事療養費(入院時生活療養の食事療養費を含む)	1,610	94.7	1,536	100.0	1,812	99.6	1,639	99.8	1,615	99.9	1,664	100.0	1,621	99.7	1,749	99.9	1,668	99.1
市販流動食に係る減額適用者以外の入院時食事療養費	1,442	84.8	1,394	90.7	1,617	88.8	1,502	91.4	1,462	90.5	1,530	91.9	1,484	91.2	1,606	91.7	1,519	90.2
市販流動食に係る減額適用者の入院時食事療養費	88	5.2	70	4.5	99	5.4	48	2.9	66	4.1	51	3.0	58	3.6	56	3.2	65	3.8
特別食加算	41	2.4	43	2.8	40	2.2	47	2.9	54	3.3	53	3.2	42	2.6	48	2.7	46	2.7
食堂加算	39	2.3	30	1.9	57	3.1	42	2.6	34	2.1	30	1.8	38	2.3	40	2.3	38	2.3
(2)特別メニューに係る食事収入	1	0.1	0	0.0	3	0.2	3	0.2	1	0.1	0	0.0	3	0.2	1	0.1	2	0.1
2. その他の給食関係収入	89	5.2	0	0.0	7	0.4	0	0.0	0	0.0	0	0.0	2	0.1	1	0.0	15	0.9
II 給食部門の費用	2,177	128.0	2,105	137.1	2,043	112.3	2,194	133.6	2,934	181.5	2,400	144.2	2,323	142.9	2,586	147.6	2,421	143.8
1. 給与費	476	28.0	352	22.9	281	15.4	365	22.2	415	25.7	629	37.8	567	34.9	738	42.1	555	33.0
(うち)管理栄養士	341	20.0	272	17.7	165	9.1	127	7.8	186	11.5	249	15.0	171	10.5	241	13.8	225	13.4
2. 給食用材料費	358	21.0	752	48.9	214	11.8	71	4.3	363	22.5	576	34.6	351	21.6	505	28.9	420	24.9
3. 医療消耗器具備品費	122	7.2	51	3.3	16	0.9	63	3.8	27	1.7	33	2.0	35	2.1	31	1.8	45	2.7
(うち)消耗品(手袋、洗剤、ペーパー等)	22	1.3	37	2.4	13	0.7	32	2.0	12	0.7	10	0.6	24	1.5	21	1.2	20	1.2
(うち)備品(鍋、釜、ざる、包丁等の調理用具等)	12	0.7	5	0.3	2	0.1	2	0.1	9	0.6	4	0.2	10	0.6	7	0.4	8	0.5
(うち)その他	2	0.1	9	0.6	1	0.0	29	1.8	6	0.4	20	1.2	1	0.1	4	0.2	6	0.4
4. 委託費	1,090	64.1	743	48.4	1,344	73.9	1,513	92.1	1,150	71.1	984	59.2	1,091	67.1	958	54.7	1,069	63.5
(うち)患者用給食委託費	1,077	63.3	735	47.8	1,329	73.1	1,507	91.8	1,125	69.6	877	52.7	1,063	65.4	948	54.2	1,043	61.9
(うち)職員等用給食委託費	1	0.0	0	0.0	1	0.0	0	0.0	9	0.5	0	0.0	0	0.0	0	0.0	1	0.1
(うち)給食廃棄物委託費	6	0.4	2	0.1	4	0.2	6	0.4	3	0.2	5	0.3	2	0.1	3	0.2	4	0.2
(うち)その他の委託費	9	0.5	7	0.4	10	0.6	0	0.0	13	0.8	10	0.6	26	1.6	41	2.4	22	1.3
5. 設備関係費	103	6.1	39	2.6	155	8.5	93	5.7	28	1.7	32	1.9	80	4.9	174	9.9	101	6.0
(うち)減価償却費(厨房器具、食器等)	73	4.3	39	2.5	154	8.5	84	5.1	28	1.7	32	1.9	75	4.6	134	7.7	83	4.9
(うち)厨房機器減価償却費	61	3.6	23	1.5	78	4.3	73	4.5	24	1.5	22	1.3	45	2.8	88	5.0	56	3.3
(うち)食器減価償却費	1	0.1	0	0.0	4	0.2	0	0.0	1	0.1	0	0.0	0	0.0	0	0.0	1	0.0
(うち)建物減価償却費	7	0.4	9	0.6	29	1.6	4	0.2	1	0.1	6	0.4	18	1.1	23	1.3	14	0.9
(うち)その他の減価償却費	2	0.1	7	0.4	12	0.7	0	0.0	1	0.1	1	0.0	12	0.7	13	0.7	8	0.4
(うち)土地賃借料	0	0.0	0	0.0	0	0.0	0	0.0	0	0.0	0	0.0	0	0.0	0	0.0	0	0.0
(うち)建物賃借料	0	0.0	0	0.0	0	0.0	0	0.0	0	0.0	0	0.0	0	0.0	0	0.0	0	0.0
(うち)設備器械賃借料	0	0.0	0	0.0	22	1.2	9	0.5	0	0.0	0	0.0	0	0.0	4	0.2	2	0.1
6. 経費	103	6.1	168	10.9	125	6.9	89	5.4	1,003	62.0	228	13.7	225	13.8	177	10.1	272	16.2
(うち)光熱水費(燃料費を含む)	100	5.9	165	10.8	124	6.8	89	5.4	980	60.6	228	13.7	212	13.1	155	8.8	260	15.4
(うち)電気料金	50	3.0	47	3.1	68	3.8	43	2.6	486	30.1	64	3.8	86	5.3	53	3.0	117	6.9
(うち)ガス料金	5	0.3	11	0.7	29	1.6	8	0.5	109	6.8	7	0.4	34	2.1	8	0.5	28	1.6
(うち)水道料金	62	3.6	102	6.6	21	1.2	38	2.3	375	23.2	192	11.6	104	6.4	100	5.7	133	7.9
(うち)その他の光熱水費(蒸気等)	9	0.5	5	0.3	12	0.6	0	0.0	10	0.6	3	0.2	6	0.4	3	0.2	6	0.4
(うち)その他の経費	5	0.3	3	0.2	1	0.1	0	0.0	23	1.4	1	0.1	14	0.8	26	1.5	14	0.8
7. その他の費用	1	0.1	0	0.0	0	0.0	0	0.0	1	0.1	5	0.3	1	0.1	2	0.1	2	0.1
III 収支差額(I-II)	-477	-28.0	-569	-37.1	-223	-12.3	-552	-33.6	-1,318	-81.5	-736	-44.2	-697	-42.9	-834	-47.6	-737	-43.8
病院数	9	-	2	-	4	-	2	-	7	-	7	-	13	-	16	-	60	-
平均許可病床数	804	-	941	-	1,032	-	1,010	-	914	-	842	-	769	-	783	-	835	-

Ⅱ. 収支調査に係る集計

3 特定機能・歯科大学病院

第4-1表 患者1人1日当たりの収支額(病床規模別)

単位:円

	200床以上		200床未満		全体	
	金額	構成比率	金額	構成比率	金額	構成比率
I 給食部門の収入	1,688	100.0	1,585	100.0	1,684	100.0
1. 医療保険収入	1,673	99.2	1,574	99.3	1,670	99.2
(1)入院時食事療養費(入院時生活療養の食事療養費を含む)	1,672	99.1	1,574	99.3	1,668	99.1
市販流動食に係る減額適用者以外の入院時食事療養費	1,527	90.5	1,285	81.1	1,519	90.2
市販流動食に係る減額適用者の入院時食事療養費	59	3.5	224	14.1	65	3.8
特別食加算	47	2.8	17	1.1	46	2.7
食堂加算	38	2.3	47	3.0	38	2.3
(2)特別メニューに係る食事収入	2	0.1	0	0.0	2	0.1
2. その他の給食関係収入	16	0.9	11	0.7	15	0.9
II 給食部門の費用	2,254	133.5	2,441	154.0	2,260	134.2
1. 給与費	533	31.6	1,191	75.2	555	33.0
(うち)管理栄養士	211	12.5	605	38.2	225	13.4
2. 給食用材料費	414	24.5	745	47.0	420	24.9
3. 医療消耗器具備品費	44	2.6	101	6.4	45	2.7
(うち)消耗品(手袋、洗剤、ペーパー等)	19	1.1	72	4.5	20	1.2
(うち)備品(鍋、釜、ざる、包丁等の調理用具等)	7	0.4	29	1.8	8	0.5
(うち)その他	6	0.4	0	0.0	6	0.4
4. 委託費	1,080	64.0	756	47.7	1,069	63.5
(うち)患者用給食委託費	1,053	62.4	756	47.7	1,043	61.9
(うち)職員等用給食委託費	1	0.1	0	0.0	1	0.1
(うち)給食廃棄物委託費	4	0.2	0	0.0	4	0.2
(うち)その他の委託費	22	1.3	0	0.0	22	1.3
5. 設備関係費	101	6.0	100	6.3	101	6.0
(うち)減価償却費(厨房器具、食器等)	83	4.9	100	6.3	83	4.9
(うち)厨房機器減価償却費	57	3.4	0	0.0	56	3.3
(うち)食器減価償却費	1	0.0	0	0.0	1	0.0
(うち)建物減価償却費	13	0.8	100	6.3	14	0.9
(うち)その他の減価償却費	8	0.5	0	0.0	8	0.4
(うち)土地賃借料	0	0.0	0	0.0	0	0.0
(うち)建物賃借料	0	0.0	0	0.0	0	0.0
(うち)設備器械賃借料	2	0.1	0	0.0	2	0.1
6. 経費	120	7.1	42	2.7	119	7.0
(うち)光熱水費(燃料費を含む)	96	5.7	21	1.3	94	5.6
(うち)電気料金	45	2.7	10	0.6	45	2.7
(うち)ガス料金	13	0.8	5	0.3	13	0.8
(うち)水道料金	32	1.9	6	0.4	31	1.9
(うち)その他の光熱水費(蒸気等)	6	0.4	0	0.0	6	0.4
(うち)その他の経費	14	0.9	0	0.0	14	0.8
7. その他の費用	2	0.1	0	0.0	2	0.1
III 収支差額(I-Ⅱ)	-566	-33.5	-856	-54.0	-576	-34.2
病院数	58	—	2	—	60	—
平均許可病床数	862	—	60	—	835	—

Ⅱ. 収支調査に係る集計

3 特定機能・歯科大学病院

第4-2表 患者1人1日当たりの収支額(病床規模別)【補正①】

単位:円

	200床以上		200床未満		全体	
	金額	構成比率	金額	構成比率	金額	構成比率
I 給食部門の収入	1,688	100.0	1,585	100.0	1,684	100.0
1. 医療保険収入	1,673	99.2	1,574	99.3	1,670	99.2
(1)入院時食事療養費(入院時生活療養の食事療養費を含む)	1,672	99.1	1,574	99.3	1,668	99.1
市販流動食に係る減額適用者以外の入院時食事療養費	1,527	90.5	1,285	81.1	1,519	90.2
市販流動食に係る減額適用者の入院時食事療養費	59	3.5	224	14.1	65	3.8
特別食加算	47	2.8	17	1.1	46	2.7
食堂加算	38	2.3	47	3.0	38	2.3
(2)特別メニューに係る食事収入	2	0.1	0	0.0	2	0.1
2. その他の給食関係収入	16	0.9	11	0.7	15	0.9
II 給食部門の費用	2,492	147.7	2,490	157.1	2,492	148.0
1. 給与費	533	31.6	1,191	75.2	555	33.0
(うち)管理栄養士	211	12.5	605	38.2	225	13.4
2. 給食用材料費	414	24.5	745	47.0	420	24.9
3. 医療消耗器具備品費	44	2.6	101	6.4	45	2.7
(うち)消耗品(手袋、洗剤、ペーパー等)	19	1.1	72	4.5	20	1.2
(うち)備品(鍋、釜、ざる、包丁等の調理用具等)	7	0.4	29	1.8	8	0.5
(うち)その他	6	0.4	0	0.0	6	0.4
4. 委託費	1,080	64.0	756	47.7	1,069	63.5
(うち)患者用給食委託費	1,053	62.4	756	47.7	1,043	61.9
(うち)職員等用給食委託費	1	0.1	0	0.0	1	0.1
(うち)給食廃棄物委託費	4	0.2	0	0.0	4	0.2
(うち)その他の委託費	22	1.3	0	0.0	22	1.3
5. 設備関係費	101	6.0	100	6.3	101	6.0
(うち)減価償却費(厨房器具、食器等)	83	4.9	100	6.3	83	4.9
(うち)厨房機器減価償却費	57	3.4	0	0.0	56	3.3
(うち)食器減価償却費	1	0.0	0	0.0	1	0.0
(うち)建物減価償却費	13	0.8	100	6.3	14	0.9
(うち)その他の減価償却費	8	0.5	0	0.0	8	0.4
(うち)土地賃借料	0	0.0	0	0.0	0	0.0
(うち)建物賃借料	0	0.0	0	0.0	0	0.0
(うち)設備器械賃借料	2	0.1	0	0.0	2	0.1
6. 経費	352	20.9	70	4.4	343	20.4
(うち)光熱水費(燃料費を含む)	340	20.1	70	4.4	331	19.6
(うち)電気料金	116	6.9	34	2.1	114	6.8
(うち)ガス料金	48	2.9	31	2.0	48	2.8
(うち)水道料金	194	11.5	76	4.8	192	11.4
(うち)その他の光熱水費(蒸気等)	6	0.4	0	0.0	6	0.4
(うち)その他の経費	14	0.9	0	0.0	14	0.8
7. その他の費用	2	0.1	0	0.0	2	0.1
III 収支差額(I - II)	-804	-47.7	-905	-57.1	-808	-48.0
病院数	58	-	2	-	60	-
平均許可病床数	862	-	60	-	835	-

Ⅱ. 収支調査に係る集計

3 特定機能・歯科大学病院

第4-3表 患者1人1日当たりの収支額(病床規模別)【補正②】

単位:円

	200床以上		200床未満		全体	
	金額	構成比率	金額	構成比率	金額	構成比率
I 給食部門の収入	1,688	100.0	1,585	100.0	1,684	100.0
1. 医療保険収入	1,673	99.2	1,574	99.3	1,670	99.2
(1)入院時食事療養費(入院時生活療養の食事療養費を含む)	1,672	99.1	1,574	99.3	1,668	99.1
市販流動食に係る減額適用者以外の入院時食事療養費	1,527	90.5	1,285	81.1	1,519	90.2
市販流動食に係る減額適用者の入院時食事療養費	59	3.5	224	14.1	65	3.8
特別食加算	47	2.8	17	1.1	46	2.7
食堂加算	38	2.3	47	3.0	38	2.3
(2)特別メニューに係る食事収入	2	0.1	0	0.0	2	0.1
2. その他の給食関係収入	16	0.9	11	0.7	15	0.9
II 給食部門の費用	2,420	143.4	2,470	155.8	2,421	143.8
1. 給与費	533	31.6	1,191	75.2	555	33.0
(うち)管理栄養士	211	12.5	605	38.2	225	13.4
2. 給食用材料費	414	24.5	745	47.0	420	24.9
3. 医療消耗器具備品費	44	2.6	101	6.4	45	2.7
(うち)消耗品(手袋、洗剤、ペーパー等)	19	1.1	72	4.5	20	1.2
(うち)備品(鍋、釜、ざる、包丁等の調理用具等)	7	0.4	29	1.8	8	0.5
(うち)その他	6	0.4	0	0.0	6	0.4
4. 委託費	1,080	64.0	756	47.7	1,069	63.5
(うち)患者用給食委託費	1,053	62.4	756	47.7	1,043	61.9
(うち)職員等用給食委託費	1	0.1	0	0.0	1	0.1
(うち)給食廃棄物委託費	4	0.2	0	0.0	4	0.2
(うち)その他の委託費	22	1.3	0	0.0	22	1.3
5. 設備関係費	101	6.0	100	6.3	101	6.0
(うち)減価償却費(厨房器具、食器等)	83	4.9	100	6.3	83	4.9
(うち)厨房機器減価償却費	57	3.4	0	0.0	56	3.3
(うち)食器減価償却費	1	0.0	0	0.0	1	0.0
(うち)建物減価償却費	13	0.8	100	6.3	14	0.9
(うち)その他の減価償却費	8	0.5	0	0.0	8	0.4
(うち)土地賃借料	0	0.0	0	0.0	0	0.0
(うち)建物賃借料	0	0.0	0	0.0	0	0.0
(うち)設備器械賃借料	2	0.1	0	0.0	2	0.1
6. 経費	280	16.6	50	3.2	272	16.2
(うち)光熱水費(燃料費を含む)	267	15.8	50	3.2	260	15.4
(うち)電気料金	118	7.0	34	2.2	117	6.9
(うち)ガス料金	28	1.6	16	1.0	28	1.6
(うち)水道料金	135	8.0	50	3.2	133	7.9
(うち)その他の光熱水費(蒸気等)	6	0.4	0	0.0	6	0.4
(うち)その他の経費	14	0.9	0	0.0	14	0.8
7. その他の費用	2	0.1	0	0.0	2	0.1
III 収支差額(I-Ⅱ)	-732	-43.4	-885	-55.8	-737	-43.8
病院数	58	-	2	-	60	-
平均許可病床数	862	-	60	-	835	-

Ⅱ. 収支調査に係る集計

4【再掲】特定機能病院である国立大学法人立の病院

第1-1表 患者1人1日当たりの収支額(外部委託等別)

単位:円

	全面委託		一部委託		完全直営		人材のみの派遣		その他		全体	
	金額	構成比率	金額	構成比率	金額	構成比率	金額	構成比率	金額	構成比率	金額	構成比率
I 給食部門の収入	1,668	100.0	1,728	100.0	—	—	—	—	—	—	1,709	100.0
1. 医療保険収入	1,668	100.0	1,695	98.1	—	—	—	—	—	—	1,686	98.7
(1)入院時食事療養費(入院時生活療養の食事療養費を含む)	1,664	99.8	1,693	98.0	—	—	—	—	—	—	1,684	98.6
市販流動食に係る減額適用者以外の入院時食事療養費	1,502	90.1	1,547	89.6	—	—	—	—	—	—	1,533	89.7
市販流動食に係る減額適用者の入院時食事療養費	67	4.0	57	3.3	—	—	—	—	—	—	60	3.5
特別食加算	46	2.8	48	2.8	—	—	—	—	—	—	47	2.8
食堂加算	49	2.9	41	2.4	—	—	—	—	—	—	44	2.6
(2)特別メニューに係る食事収入	3	0.2	2	0.1	—	—	—	—	—	—	2	0.1
2. その他の給食関係収入	0	0.0	34	2.0	—	—	—	—	—	—	24	1.4
II 給食部門の費用	2,267	136.0	2,395	138.6	—	—	—	—	—	—	2,355	137.8
1. 給与費	263	15.8	617	35.7	—	—	—	—	—	—	506	29.6
(うち)管理栄養士	157	9.4	212	12.3	—	—	—	—	—	—	195	11.4
2. 給食用材料費	9	0.5	494	28.6	—	—	—	—	—	—	358	20.9
3. 医療消耗器具備品費	33	2.0	32	1.9	—	—	—	—	—	—	32	1.9
(うち)消耗品(手袋、洗剤、ペーパー等)	10	0.6	21	1.2	—	—	—	—	—	—	18	1.0
(うち)備品(鍋、釜、ざる、包丁等の調理用具等)	6	0.4	8	0.4	—	—	—	—	—	—	7	0.4
(うち)その他	16	1.0	3	0.2	—	—	—	—	—	—	8	0.4
4. 委託費	1,768	106.1	1,007	58.3	—	—	—	—	—	—	1,246	72.9
(うち)患者用給食委託費	1,758	105.4	1,005	58.1	—	—	—	—	—	—	1,248	73.0
(うち)職員等用給食委託費	1	0.0	0	0.0	—	—	—	—	—	—	0	0.0
(うち)給食廃棄物委託費	2	0.1	4	0.2	—	—	—	—	—	—	3	0.2
(うち)その他の委託費	8	0.5	42	2.4	—	—	—	—	—	—	31	1.8
5. 設備関係費	57	3.4	154	8.9	—	—	—	—	—	—	123	7.2
(うち)減価償却費(厨房器具、食器等)	55	3.3	122	7.1	—	—	—	—	—	—	101	5.9
(うち)厨房機器減価償却費	35	2.1	86	5.0	—	—	—	—	—	—	70	4.1
(うち)食器減価償却費	1	0.1	0	0.0	—	—	—	—	—	—	0	0.0
(うち)建物減価償却費	8	0.5	18	1.1	—	—	—	—	—	—	15	0.9
(うち)その他の減価償却費	10	0.6	11	0.6	—	—	—	—	—	—	11	0.6
(うち)土地賃借料	0	0.0	0	0.0	—	—	—	—	—	—	0	0.0
(うち)建物賃借料	0	0.0	0	0.0	—	—	—	—	—	—	0	0.0
(うち)設備器械賃借料	0	0.0	3	0.2	—	—	—	—	—	—	2	0.1
6. 経費	135	8.1	109	6.3	—	—	—	—	—	—	117	6.9
(うち)光熱水費(燃料費を含む)	97	5.8	82	4.8	—	—	—	—	—	—	87	5.1
(うち)電気料金	54	3.3	31	1.8	—	—	—	—	—	—	39	2.3
(うち)ガス料金	7	0.4	13	0.7	—	—	—	—	—	—	11	0.6
(うち)水道料金	29	1.8	35	2.0	—	—	—	—	—	—	33	1.9
(うち)その他の光熱水費(蒸気等)	6	0.4	5	0.3	—	—	—	—	—	—	6	0.3
(うち)その他の経費	12	0.7	24	1.4	—	—	—	—	—	—	20	1.2
7. その他の費用	2	0.1	2	0.1	—	—	—	—	—	—	2	0.1
III 収支差額(Ⅰ-Ⅱ)	-600	-36.0	-667	-38.6	—	—	—	—	—	—	-646	-37.8
病院数	11	—	24	—	—	—	—	—	—	—	35	—
平均許可病床数	905	—	751	—	—	—	—	—	—	—	799	—

Ⅱ. 収支調査に係る集計

4【再掲】特定機能病院である国立大学法人立の病院

第1-2表 患者1人1日当たりの収支額(外部委託等別)【補正①】

単位:円

	全面委託		一部委託		完全直営		人材のみの派遣		その他		全体	
	金額	構成比率	金額	構成比率	金額	構成比率	金額	構成比率	金額	構成比率	金額	構成比率
I 給食部門の収入	1,668	100.0	1,728	100.0	—	—	—	—	—	—	1,709	100.0
1. 医療保険収入	1,668	100.0	1,695	98.1	—	—	—	—	—	—	1,686	98.7
(1)入院時食事療養費(入院時生活療養の食事療養費を含む)	1,664	99.8	1,693	98.0	—	—	—	—	—	—	1,684	98.6
市販流動食に係る減額適用者以外の入院時食事療養費	1,502	90.1	1,547	89.6	—	—	—	—	—	—	1,533	89.7
市販流動食に係る減額適用者の入院時食事療養費	67	4.0	57	3.3	—	—	—	—	—	—	60	3.5
特別食加算	46	2.8	48	2.8	—	—	—	—	—	—	47	2.8
食堂加算	49	2.9	41	2.4	—	—	—	—	—	—	44	2.6
(2)特別メニューに係る食事収入	3	0.2	2	0.1	—	—	—	—	—	—	2	0.1
2. その他の給食関係収入	0	0.0	34	2.0	—	—	—	—	—	—	24	1.4
II 給食部門の費用	2,505	150.2	2,500	144.7	—	—	—	—	—	—	2,502	146.4
1. 給与費	263	15.8	617	35.7	—	—	—	—	—	—	506	29.6
(うち)管理栄養士	157	9.4	212	12.3	—	—	—	—	—	—	195	11.4
2. 給食用材料費	9	0.5	494	28.6	—	—	—	—	—	—	358	20.9
3. 医療消耗器具備品費	33	2.0	32	1.9	—	—	—	—	—	—	32	1.9
(うち)消耗品(手袋、洗剤、ペーパー等)	10	0.6	21	1.2	—	—	—	—	—	—	18	1.0
(うち)備品(鍋、釜、ざる、包丁等の調理用具等)	6	0.4	8	0.4	—	—	—	—	—	—	7	0.4
(うち)その他	16	1.0	3	0.2	—	—	—	—	—	—	8	0.4
4. 委託費	1,768	106.1	1,007	58.3	—	—	—	—	—	—	1,246	72.9
(うち)患者用給食委託費	1,758	105.4	1,005	58.1	—	—	—	—	—	—	1,248	73.0
(うち)職員等用給食委託費	1	0.0	0	0.0	—	—	—	—	—	—	0	0.0
(うち)給食廃棄物委託費	2	0.1	4	0.2	—	—	—	—	—	—	3	0.2
(うち)その他の委託費	8	0.5	42	2.4	—	—	—	—	—	—	31	1.8
5. 設備関係費	57	3.4	154	8.9	—	—	—	—	—	—	123	7.2
(うち)減価償却費(厨房器具、食器等)	55	3.3	122	7.1	—	—	—	—	—	—	101	5.9
(うち)厨房機器減価償却費	35	2.1	86	5.0	—	—	—	—	—	—	70	4.1
(うち)食器減価償却費	1	0.1	0	0.0	—	—	—	—	—	—	0	0.0
(うち)建物減価償却費	8	0.5	18	1.1	—	—	—	—	—	—	15	0.9
(うち)その他の減価償却費	10	0.6	11	0.6	—	—	—	—	—	—	11	0.6
(うち)土地賃借料	0	0.0	0	0.0	—	—	—	—	—	—	0	0.0
(うち)建物賃借料	0	0.0	0	0.0	—	—	—	—	—	—	0	0.0
(うち)設備器械賃借料	0	0.0	3	0.2	—	—	—	—	—	—	2	0.1
6. 経費	374	22.4	214	12.4	—	—	—	—	—	—	264	15.5
(うち)光熱水費(燃料費を含む)	362	21.7	192	11.1	—	—	—	—	—	—	246	14.4
(うち)電気料金	142	8.5	52	3.0	—	—	—	—	—	—	81	4.7
(うち)ガス料金	22	1.3	23	1.4	—	—	—	—	—	—	23	1.3
(うち)水道料金	192	11.5	119	6.9	—	—	—	—	—	—	143	8.3
(うち)その他の光熱水費(蒸気等)	6	0.4	5	0.3	—	—	—	—	—	—	6	0.3
(うち)その他の経費	12	0.7	24	1.4	—	—	—	—	—	—	20	1.2
7. その他の費用	2	0.1	2	0.1	—	—	—	—	—	—	2	0.1
III 収支差額(I-Ⅱ)	-838	-50.2	-772	-44.7	—	—	—	—	—	—	-793	-46.4
病院数	11	—	24	—	—	—	—	—	—	—	35	—
平均許可病床数	905	—	751	—	—	—	—	—	—	—	799	—

Ⅱ. 収支調査に係る集計

4 【再掲】特定機能病院である国立大学法人立の病院

第1-3表 患者1人1日当たりの収支額(外部委託等別)【補正②】

単位:円

	全面委託		一部委託		完全直営		人材のみの派遣		その他		全体	
	金額	構成比率	金額	構成比率	金額	構成比率	金額	構成比率	金額	構成比率	金額	構成比率
I 給食部門の収入	1,668	100.0	1,728	100.0	—	—	—	—	—	—	1,709	100.0
1. 医療保険収入	1,668	100.0	1,695	98.1	—	—	—	—	—	—	1,686	98.7
(1)入院時食事療養費(入院時生活療養の食事療養費を含む)	1,664	99.8	1,693	98.0	—	—	—	—	—	—	1,684	98.6
市販流動食に係る減額適用者以外の入院時食事療養費	1,502	90.1	1,547	89.6	—	—	—	—	—	—	1,533	89.7
市販流動食に係る減額適用者の入院時食事療養費	67	4.0	57	3.3	—	—	—	—	—	—	60	3.5
特別食加算	46	2.8	48	2.8	—	—	—	—	—	—	47	2.8
食堂加算	49	2.9	41	2.4	—	—	—	—	—	—	44	2.6
(2)特別メニューに係る食事収入	3	0.2	2	0.1	—	—	—	—	—	—	2	0.1
2. その他の給食関係収入	0	0.0	34	2.0	—	—	—	—	—	—	24	1.4
II 給食部門の費用	2,440	146.3	2,465	142.7	—	—	—	—	—	—	2,457	143.8
1. 給与費	263	15.8	617	35.7	—	—	—	—	—	—	506	29.6
(うち)管理栄養士	157	9.4	212	12.3	—	—	—	—	—	—	195	11.4
2. 給食用材料費	9	0.5	494	28.6	—	—	—	—	—	—	358	20.9
3. 医療消耗器具備品費	33	2.0	32	1.9	—	—	—	—	—	—	32	1.9
(うち)消耗品(手袋、洗剤、ペーパー等)	10	0.6	21	1.2	—	—	—	—	—	—	18	1.0
(うち)備品(鍋、釜、ざる、包丁等の調理用具等)	6	0.4	8	0.4	—	—	—	—	—	—	7	0.4
(うち)その他	16	1.0	3	0.2	—	—	—	—	—	—	8	0.4
4. 委託費	1,768	106.1	1,007	58.3	—	—	—	—	—	—	1,246	72.9
(うち)患者用給食委託費	1,758	105.4	1,005	58.1	—	—	—	—	—	—	1,248	73.0
(うち)職員等用給食委託費	1	0.0	0	0.0	—	—	—	—	—	—	0	0.0
(うち)給食廃棄物委託費	2	0.1	4	0.2	—	—	—	—	—	—	3	0.2
(うち)その他の委託費	8	0.5	42	2.4	—	—	—	—	—	—	31	1.8
5. 設備関係費	57	3.4	154	8.9	—	—	—	—	—	—	123	7.2
(うち)減価償却費(厨房器具、食器等)	55	3.3	122	7.1	—	—	—	—	—	—	101	5.9
(うち)厨房機器減価償却費	35	2.1	86	5.0	—	—	—	—	—	—	70	4.1
(うち)食器減価償却費	1	0.1	0	0.0	—	—	—	—	—	—	0	0.0
(うち)建物減価償却費	8	0.5	18	1.1	—	—	—	—	—	—	15	0.9
(うち)その他の減価償却費	10	0.6	11	0.6	—	—	—	—	—	—	11	0.6
(うち)土地賃借料	0	0.0	0	0.0	—	—	—	—	—	—	0	0.0
(うち)建物賃借料	0	0.0	0	0.0	—	—	—	—	—	—	0	0.0
(うち)設備器械賃借料	0	0.0	3	0.2	—	—	—	—	—	—	2	0.1
6. 経費	308	18.5	179	10.4	—	—	—	—	—	—	220	12.9
(うち)光熱水費(燃料費を含む)	297	17.8	157	9.1	—	—	—	—	—	—	201	11.8
(うち)電気料金	144	8.7	53	3.1	—	—	—	—	—	—	82	4.8
(うち)ガス料金	13	0.8	17	1.0	—	—	—	—	—	—	16	0.9
(うち)水道料金	133	8.0	88	5.1	—	—	—	—	—	—	103	6.0
(うち)その他の光熱水費(蒸気等)	6	0.4	5	0.3	—	—	—	—	—	—	6	0.3
(うち)その他の経費	12	0.7	24	1.4	—	—	—	—	—	—	20	1.2
7. その他の費用	2	0.1	2	0.1	—	—	—	—	—	—	2	0.1
III 収支差額(I-Ⅱ)	-772	-46.3	-737	-42.7	—	—	—	—	—	—	-748	-43.8
病院数	11	—	24	—	—	—	—	—	—	—	35	—
平均許可病床数	905	—	751	—	—	—	—	—	—	—	799	—

II. 収支調査に係る集計

4 【再掲】特定機能病院である国立大学法人立の病院

第2-1表 患者1人1日当たりの収支額(地域別)

単位:円

	北海道		東北		関東		東海		北陸		近畿		中国		四国		九州		全体	
	金額	構成比率	金額	構成比率	金額	構成比率	金額	構成比率	金額	構成比率	金額	構成比率	金額	構成比率	金額	構成比率	金額	構成比率	金額	構成比率
I 給食部門の収入	1,664	100.0	1,687	100.0	1,792	100.0	1,727	100.0	1,628	100.0	1,693	100.0	1,671	100.0	1,734	100.0	1,709	100.0	1,709	100.0
1. 医療保険収入	1,664	100.0	1,687	100.0	1,635	91.2	1,727	100.0	1,628	100.0	1,693	100.0	1,671	100.0	1,734	100.0	1,709	100.0	1,686	98.7
(1)入院時食事療養費(入院時生活療養の食事療養費を含む)	1,659	99.7	1,686	100.0	1,628	90.9	1,727	100.0	1,628	100.0	1,692	99.9	1,671	100.0	1,731	99.8	1,708	99.9	1,684	98.6
市販流動食に係る減額適用者以外の入院時食事療養費	1,530	92.0	1,539	91.2	1,454	81.2	1,592	92.2	1,473	90.5	1,531	90.4	1,524	91.2	1,579	91.1	1,563	91.5	1,533	89.7
市販流動食に係る減額適用者の入院時食事療養費	44	2.7	57	3.4	74	4.1	49	2.9	71	4.4	63	3.7	59	3.5	62	3.6	54	3.1	60	3.5
特別食加算	41	2.5	47	2.8	45	2.5	54	3.2	43	2.6	58	3.4	46	2.7	44	2.5	47	2.8	47	2.8
食堂加算	43	2.6	43	2.6	55	3.1	31	1.8	41	2.5	41	2.4	42	2.5	45	2.6	43	2.5	44	2.6
(2)特別メニューに係る食事収入	5	0.3	1	0.0	7	0.4	0	0.0	0	0.0	2	0.1	0	0.0	3	0.2	2	0.1	2	0.1
2. その他の給食関係収入	0	0.0	0	0.0	157	8.8	0	0.0	0	0.0	0	0.0	0	0.0	0	0.0	0	0.0	24	1.4
II 給食部門の費用	2,261	135.9	2,430	144.1	2,205	123.0	2,596	150.3	2,112	129.7	2,177	128.5	2,352	140.8	2,660	153.4	2,382	139.3	2,355	137.8
1. 給与費	750	45.1	221	13.1	378	21.1	812	47.0	412	25.3	371	21.9	385	23.0	648	37.3	595	34.8	506	29.6
(うち)管理栄養士	246	14.8	193	11.4	175	9.8	190	11.0	217	13.3	162	9.5	264	15.8	181	10.5	181	10.6	195	11.4
2. 給食用材料費	394	23.7	0	0.0	144	8.1	616	35.7	498	30.6	234	13.8	188	11.3	664	38.3	390	22.8	358	20.9
3. 医療消耗器具備品費	35	2.1	47	2.8	19	1.1	33	1.9	34	2.1	45	2.7	20	1.2	28	1.6	35	2.0	32	1.9
(うち)消耗品(手袋、洗剤、ペーパー等)	34	2.1	0	0.0	12	0.7	20	1.2	21	1.3	22	1.3	3	0.2	21	1.2	24	1.4	18	1.0
(うち)備品(鍋、釜、ざる、包丁等の調理用具等)	1	0.1	2	0.1	4	0.2	7	0.4	12	0.7	8	0.5	15	0.9	3	0.2	10	0.6	7	0.4
(うち)その他	0	0.0	45	2.7	3	0.2	6	0.3	1	0.0	15	0.9	2	0.1	5	0.3	0	0.0	8	0.4
4. 委託費	854	51.4	1,950	115.6	1,400	78.1	755	43.7	1,196	73.5	1,335	78.9	1,606	96.1	991	57.2	1,136	66.5	1,246	72.9
(うち)患者用給食委託費	817	49.1	1,940	115.0	1,330	74.2	742	43.0	1,181	72.5	1,328	78.4	1,604	96.0	1,235	71.2	1,093	63.9	1,248	73.0
(うち)職員等用給食委託費	0	0.0	0	0.0	1	0.0	0	0.0	0	0.0	1	0.1	2	0.1	0	0.0	0	0.0	0	0.0
(うち)給食廃棄物委託費	2	0.1	0	0.0	6	0.3	8	0.4	0	0.0	3	0.2	0	0.0	3	0.2	4	0.2	3	0.2
(うち)その他の委託費	35	2.1	10	0.6	63	3.5	6	0.3	15	0.9	3	0.2	0	0.0	62	3.5	46	2.7	31	1.8
5. 設備関係費	52	3.1	12	0.7	202	11.3	149	8.7	53	3.3	47	2.8	81	4.8	268	15.5	131	7.7	123	7.2
(うち)減価償却費(厨房器具、食器等)	52	3.1	12	0.7	181	10.1	141	8.2	44	2.7	43	2.5	74	4.4	176	10.1	103	6.0	101	5.9
(うち)厨房機器減価償却費	12	0.7	10	0.6	136	7.6	102	5.9	39	2.4	37	2.2	55	3.3	121	7.0	63	3.7	70	4.1
(うち)食器減価償却費	0	0.0	0	0.0	2	0.1	0	0.0	1	0.1	0	0.0	0	0.0	1	0.0	0	0.0	0	0.0
(うち)建物減価償却費	40	2.4	2	0.1	22	1.2	39	2.3	3	0.2	2	0.1	0	0.0	17	1.0	15	0.9	15	0.9
(うち)その他の減価償却費	0	0.0	1	0.0	20	1.1	0	0.0	1	0.1	1	0.0	18	1.1	37	2.1	8	0.5	11	0.6
(うち)土地賃借料	0	0.0	0	0.0	0	0.0	0	0.0	0	0.0	0	0.0	0	0.0	0	0.0	0	0.0	0	0.0
(うち)建物賃借料	0	0.0	0	0.0	0	0.0	0	0.0	0	0.0	0	0.0	0	0.0	0	0.0	0	0.0	0	0.0
(うち)設備器械賃借料	0	0.0	0	0.0	0	0.0	9	0.5	0	0.0	4	0.3	0	0.0	4	0.2	2	0.1	2	0.1
6. 経費	174	10.4	194	11.5	58	3.2	230	13.3	84	5.1	143	8.4	131	7.8	60	3.5	93	5.4	117	6.9
(うち)光熱水費(燃料費を含む)	97	5.8	100	5.9	42	2.4	200	11.6	84	5.1	115	6.8	118	7.1	45	2.6	59	3.5	87	5.1
(うち)電気料金	61	3.7	22	1.3	27	1.5	42	2.4	44	2.7	75	4.4	31	1.9	31	1.8	30	1.8	39	2.3
(うち)ガス料金	14	0.9	3	0.2	3	0.1	74	4.3	1	0.0	5	0.3	20	1.2	1	0.1	3	0.2	11	0.6
(うち)水道料金	22	1.3	59	3.5	13	0.7	74	4.3	21	1.3	34	2.0	67	4.0	12	0.7	23	1.3	33	1.9
(うち)その他の光熱水費(蒸気等)	0	0.0	16	0.9	0	0.0	10	0.6	18	1.1	0	0.0	0	0.0	0	0.0	8	0.5	6	0.3
(うち)その他の経費	0	0.0	13	0.8	15	0.8	30	1.7	0	0.0	28	1.6	13	0.8	13	0.7	39	2.3	20	1.2
7. その他の費用	1	0.1	5	0.3	4	0.2	0	0.0	2	0.1	2	0.1	4	0.2	1	0.1	2	0.1	2	0.1
III 収支差額(I-II)	-597	-35.9	-744	-44.1	-413	-23.0	-869	-50.3	-484	-29.7	-483	-28.5	-681	-40.8	-926	-53.4	-672	-39.3	-646	-37.8
病院数	2	-	3	-	5	-	3	-	3	-	4	-	3	-	4	-	8	-	35	-
平均許可病床数	773	-	828	-	853	-	683	-	958	-	938	-	763	-	642	-	769	-	799	-

Ⅱ. 収支調査に係る集計

4 【再掲】特定機能病院である国立大学法人立の病院

第2-2表 患者1人1日当たりの収支額(地域別)【補正①】

単位:円

	北海道		東北		関東		東海		北陸		近畿		中国		四国		九州		全体	
	金額	構成比率	金額	構成比率	金額	構成比率	金額	構成比率	金額	構成比率	金額	構成比率	金額	構成比率	金額	構成比率	金額	構成比率	金額	構成比率
I 給食部門の収入	1,664	100.0	1,687	100.0	1,792	100.0	1,727	100.0	1,628	100.0	1,693	100.0	1,671	100.0	1,734	100.0	1,709	100.0	1,709	100.0
1. 医療保険収入	1,664	100.0	1,687	100.0	1,635	91.2	1,727	100.0	1,628	100.0	1,693	100.0	1,671	100.0	1,734	100.0	1,709	100.0	1,686	98.7
(1)入院時食事療養費(入院時生活療養費の食事療養費を含む)	1,659	99.7	1,686	100.0	1,628	90.9	1,727	100.0	1,628	100.0	1,692	99.9	1,671	100.0	1,731	99.8	1,708	99.9	1,684	98.6
市販流動食に係る減額適用者以外の入院時食事療養費	1,530	92.0	1,539	91.2	1,454	81.2	1,592	92.2	1,473	90.5	1,531	90.4	1,524	91.2	1,579	91.1	1,563	91.5	1,533	89.7
市販流動食に係る減額適用者の入院時食事療養費	44	2.7	57	3.4	74	4.1	49	2.9	71	4.4	63	3.7	59	3.5	62	3.6	54	3.1	60	3.5
特別食加算	41	2.5	47	2.8	45	2.5	54	3.2	43	2.6	58	3.4	46	2.7	44	2.5	47	2.8	47	2.8
食堂加算	43	2.6	43	2.6	55	3.1	31	1.8	41	2.5	41	2.4	42	2.5	45	2.6	43	2.5	44	2.6
(2)特別メニューに係る食事収入	5	0.3	1	0.0	7	0.4	0	0.0	0	0.0	2	0.1	0	0.0	3	0.2	2	0.1	2	0.1
2. その他の給食関係収入	0	0.0	0	0.0	157	8.8	0	0.0	0	0.0	0	0.0	0	0.0	0	0.0	0	0.0	24	1.4
II 給食部門の費用	2,642	158.8	2,820	167.2	2,238	124.9	2,692	155.8	2,135	131.1	2,417	142.7	2,748	164.5	2,679	154.5	2,440	142.7	2,502	146.4
1. 給与費	750	45.1	221	13.1	378	21.1	812	47.0	412	25.3	371	21.9	385	23.0	648	37.3	595	34.8	506	29.6
(うち)管理栄養士	246	14.8	193	11.4	175	9.8	190	11.0	217	13.3	162	9.5	264	15.8	181	10.5	181	10.6	195	11.4
2. 給食用材料費	394	23.7	0	0.0	144	8.1	616	35.7	498	30.6	234	13.8	188	11.3	664	38.3	390	22.8	358	20.9
3. 医療消耗器具備品費	35	2.1	47	2.8	19	1.1	33	1.9	34	2.1	45	2.7	20	1.2	28	1.6	35	2.0	32	1.9
(うち)消耗品(手袋、洗剤、ペーパー等)	34	2.1	0	0.0	12	0.7	20	1.2	21	1.3	22	1.3	3	0.2	21	1.2	24	1.4	18	1.0
(うち)備品(鍋、釜、ざる、包丁等の調理用具等)	1	0.1	2	0.1	4	0.2	7	0.4	12	0.7	8	0.5	15	0.9	3	0.2	10	0.6	7	0.4
(うち)その他	0	0.0	45	2.7	3	0.2	6	0.3	1	0.0	15	0.9	2	0.1	5	0.3	0	0.0	8	0.4
4. 委託費	854	51.4	1,950	115.6	1,400	78.1	755	43.7	1,196	73.5	1,335	78.9	1,606	96.1	991	57.2	1,136	66.5	1,246	72.9
(うち)患者用給食委託費	817	49.1	1,940	115.0	1,330	74.2	742	43.0	1,181	72.5	1,328	78.4	1,604	96.0	1,235	71.2	1,093	63.9	1,248	73.0
(うち)職員等用給食委託費	0	0.0	0	0.0	1	0.0	0	0.0	0	0.0	1	0.1	2	0.1	0	0.0	0	0.0	0	0.0
(うち)給食廃棄物委託費	2	0.1	0	0.0	6	0.3	8	0.4	0	0.0	3	0.2	0	0.0	3	0.2	4	0.2	3	0.2
(うち)その他の委託費	35	2.1	10	0.6	63	3.5	6	0.3	15	0.9	3	0.2	0	0.0	62	3.5	46	2.7	31	1.8
5. 設備関係費	52	3.1	12	0.7	202	11.3	149	8.7	53	3.3	47	2.8	81	4.8	268	15.5	131	7.7	123	7.2
(うち)減価償却費(厨房器具、食器等)	52	3.1	12	0.7	181	10.1	141	8.2	44	2.7	43	2.5	74	4.4	176	10.1	103	6.0	101	5.9
(うち)厨房機器減価償却費	12	0.7	10	0.6	136	7.6	102	5.9	39	2.4	37	2.2	55	3.3	121	7.0	63	3.7	70	4.1
(うち)食器減価償却費	0	0.0	0	0.0	2	0.1	0	0.0	1	0.1	0	0.0	0	0.0	1	0.0	0	0.0	0	0.0
(うち)建物減価償却費	40	2.4	2	0.1	22	1.2	39	2.3	3	0.2	2	0.1	0	0.0	17	1.0	15	0.9	15	0.9
(うち)その他の減価償却費	0	0.0	1	0.0	20	1.1	0	0.0	1	0.1	1	0.0	18	1.1	37	2.1	8	0.5	11	0.6
(うち)土地賃借料	0	0.0	0	0.0	0	0.0	0	0.0	0	0.0	0	0.0	0	0.0	0	0.0	0	0.0	0	0.0
(うち)建物賃借料	0	0.0	0	0.0	0	0.0	0	0.0	0	0.0	0	0.0	0	0.0	0	0.0	0	0.0	0	0.0
(うち)設備器械賃借料	0	0.0	0	0.0	0	0.0	9	0.5	0	0.0	4	0.3	0	0.0	4	0.2	2	0.1	2	0.1
6. 経費	555	33.3	584	34.6	92	5.1	325	18.8	106	6.5	383	22.6	527	31.5	79	4.6	151	8.9	264	15.5
(うち)光熱水費(燃料費を含む)	555	33.3	575	34.1	77	4.3	296	17.1	106	6.5	355	20.9	514	30.8	69	4.0	117	6.9	246	14.4
(うち)電気料金	202	12.1	56	3.3	36	2.0	96	5.6	58	3.6	229	13.5	48	2.9	43	2.5	44	2.6	81	4.7
(うち)ガス料金	93	5.6	12	0.7	15	0.8	98	5.6	3	0.2	13	0.8	37	2.2	1	0.1	5	0.3	23	1.3
(うち)水道料金	260	15.6	491	29.1	26	1.5	92	5.3	28	1.7	112	6.6	429	25.7	26	1.5	76	4.4	143	8.3
(うち)その他の光熱水費(蒸気等)	0	0.0	16	0.9	0	0.0	10	0.6	18	1.1	0	0.0	0	0.0	0	0.0	8	0.5	6	0.3
(うち)その他の経費	0	0.0	13	0.8	15	0.8	30	1.7	0	0.0	28	1.6	13	0.8	13	0.7	39	2.3	20	1.2
7. その他の費用	1	0.1	5	0.3	4	0.2	0	0.0	2	0.1	2	0.1	4	0.2	1	0.1	2	0.1	2	0.1
III 収支差額(I - II)	-978	-58.8	-1,133	-67.2	-446	-24.9	-964	-55.8	-506	-31.1	-723	-42.7	-1,077	-64.5	-945	-54.5	-731	-42.7	-793	-46.4
病院数	2	-	3	-	5	-	3	-	3	-	4	-	3	-	4	-	8	-	35	-
平均許可病床数	773	-	828	-	853	-	683	-	958	-	938	-	763	-	642	-	769	-	799	-

II. 収支調査に係る集計

4 【再掲】特定機能病院である国立大学法人立の病院

第2-3表 患者1人1日当たりの収支額(地域別)【補正②】

単位:円

	北海道		東北		関東		東海		北陸		近畿		中国		四国		九州		全体	
	金額	構成比率	金額	構成比率	金額	構成比率	金額	構成比率	金額	構成比率	金額	構成比率	金額	構成比率	金額	構成比率	金額	構成比率	金額	構成比率
I 給食部門の収入	1,664	100.0	1,687	100.0	1,792	100.0	1,727	100.0	1,628	100.0	1,693	100.0	1,671	100.0	1,734	100.0	1,709	100.0	1,709	100.0
1. 医療保険収入	1,664	100.0	1,687	100.0	1,635	91.2	1,727	100.0	1,628	100.0	1,693	100.0	1,671	100.0	1,734	100.0	1,709	100.0	1,686	98.7
(1) 入院時食事療養費(入院時生活療養の食事療養費を含む)	1,659	99.7	1,686	100.0	1,628	90.9	1,727	100.0	1,628	100.0	1,692	99.9	1,671	100.0	1,731	99.8	1,708	99.9	1,684	98.6
市販流動食に係る減額適用者以外の入院時食事療養費	1,530	92.0	1,539	91.2	1,454	81.2	1,592	92.2	1,473	90.5	1,531	90.4	1,524	91.2	1,579	91.1	1,563	91.5	1,533	89.7
市販流動食に係る減額適用者の入院時食事療養費	44	2.7	57	3.4	74	4.1	49	2.9	71	4.4	63	3.7	59	3.5	62	3.6	54	3.1	60	3.5
特別食加算	41	2.5	47	2.8	45	2.5	54	3.2	43	2.6	58	3.4	46	2.7	44	2.5	47	2.8	47	2.8
食堂加算	43	2.6	43	2.6	55	3.1	31	1.8	41	2.5	41	2.4	42	2.5	45	2.6	43	2.5	44	2.6
(2) 特別メニューに係る食事収入	5	0.3	1	0.0	7	0.4	0	0.0	0	0.0	2	0.1	0	0.0	3	0.2	2	0.1	2	0.1
2. その他の給食関係収入	0	0.0	0	0.0	157	8.8	0	0.0	0	0.0	0	0.0	0	0.0	0	0.0	0	0.0	24	1.4
II 給食部門の費用	2,513	151.1	2,658	157.6	2,226	124.3	2,673	154.8	2,131	130.9	2,388	141.0	2,606	156.0	2,674	154.2	2,422	141.7	2,457	143.8
1. 給与費	750	45.1	221	13.1	378	21.1	812	47.0	412	25.3	371	21.9	385	23.0	648	37.3	595	34.8	506	29.6
(うち)管理栄養士	246	14.8	193	11.4	175	9.8	190	11.0	217	13.3	162	9.5	264	15.8	181	10.5	181	10.6	195	11.4
2. 給食用材料費	394	23.7	0	0.0	144	8.1	616	35.7	498	30.6	234	13.8	188	11.3	664	38.3	390	22.8	358	20.9
3. 医療消耗器具備品費	35	2.1	47	2.8	19	1.1	33	1.9	34	2.1	45	2.7	20	1.2	28	1.6	35	2.0	32	1.9
(うち)消耗品(手袋、洗剤、ペーパー等)	34	2.1	0	0.0	12	0.7	20	1.2	21	1.3	22	1.3	3	0.2	21	1.2	24	1.4	18	1.0
(うち)備品(鍋、釜、ざる、包丁等の調理用具等)	1	0.1	2	0.1	4	0.2	7	0.4	12	0.7	8	0.5	15	0.9	3	0.2	10	0.6	7	0.4
(うち)その他	0	0.0	45	2.7	3	0.2	6	0.3	1	0.0	15	0.9	2	0.1	5	0.3	0	0.0	8	0.4
4. 委託費	854	51.4	1,950	115.6	1,400	78.1	755	43.7	1,196	73.5	1,335	78.9	1,606	96.1	991	57.2	1,136	66.5	1,246	72.9
(うち)患者用給食委託費	817	49.1	1,940	115.0	1,330	74.2	742	43.0	1,181	72.5	1,328	78.4	1,604	96.0	1,235	71.2	1,093	63.9	1,248	73.0
(うち)職員等用給食委託費	0	0.0	0	0.0	1	0.0	0	0.0	0	0.0	1	0.1	2	0.1	0	0.0	0	0.0	0	0.0
(うち)給食廃棄物委託費	2	0.1	0	0.0	6	0.3	8	0.4	0	0.0	3	0.2	0	0.0	3	0.2	4	0.2	3	0.2
(うち)その他の委託費	35	2.1	10	0.6	63	3.5	6	0.3	15	0.9	3	0.2	0	0.0	62	3.5	46	2.7	31	1.8
5. 設備関係費	52	3.1	12	0.7	202	11.3	149	8.7	53	3.3	47	2.8	81	4.8	268	15.5	131	7.7	123	7.2
(うち)減価償却費(厨房器具、食器等)	52	3.1	12	0.7	181	10.1	141	8.2	44	2.7	43	2.5	74	4.4	176	10.1	103	6.0	101	5.9
(うち)厨房機器減価償却費	12	0.7	10	0.6	136	7.6	102	5.9	39	2.4	37	2.2	55	3.3	121	7.0	63	3.7	70	4.1
(うち)食器減価償却費	0	0.0	0	0.0	2	0.1	0	0.0	1	0.1	0	0.0	0	0.0	1	0.0	0	0.0	0	0.0
(うち)建物減価償却費	40	2.4	2	0.1	22	1.2	39	2.3	3	0.2	2	0.1	0	0.0	17	1.0	15	0.9	15	0.9
(うち)その他の減価償却費	0	0.0	1	0.0	20	1.1	0	0.0	1	0.1	1	0.0	18	1.1	37	2.1	8	0.5	11	0.6
(うち)土地賃借料	0	0.0	0	0.0	0	0.0	0	0.0	0	0.0	0	0.0	0	0.0	0	0.0	0	0.0	0	0.0
(うち)建物賃借料	0	0.0	0	0.0	0	0.0	0	0.0	0	0.0	0	0.0	0	0.0	0	0.0	0	0.0	0	0.0
(うち)設備器械賃借料	0	0.0	0	0.0	0	0.0	9	0.5	0	0.0	4	0.3	0	0.0	4	0.2	2	0.1	2	0.1
6. 経費	426	25.6	422	25.0	80	4.5	307	17.8	103	6.3	354	20.9	385	23.0	75	4.3	134	7.8	220	12.9
(うち)光熱水費(燃料費を含む)	426	25.6	413	24.5	66	3.7	277	16.0	103	6.3	327	19.3	372	22.3	65	3.7	100	5.8	201	11.8
(うち)電気料金	206	12.4	57	3.4	37	2.0	98	5.7	58	3.6	234	13.8	48	2.9	43	2.5	45	2.6	82	4.8
(うち)ガス料金	47	2.8	7	0.4	8	0.4	84	4.8	1	0.1	9	0.5	27	1.6	1	0.1	4	0.2	16	0.9
(うち)水道料金	173	10.4	334	19.8	21	1.2	85	4.9	25	1.6	84	5.0	297	17.8	21	1.2	56	3.3	103	6.0
(うち)その他の光熱水費(蒸気等)	0	0.0	16	0.9	0	0.0	10	0.6	18	1.1	0	0.0	0	0.0	0	0.0	8	0.5	6	0.3
(うち)その他の経費	0	0.0	13	0.8	15	0.8	30	1.7	0	0.0	28	1.6	13	0.8	13	0.7	39	2.3	20	1.2
7. その他の費用	1	0.1	5	0.3	4	0.2	0	0.0	2	0.1	2	0.1	4	0.2	1	0.1	2	0.1	2	0.1
III 収支差額(I - II)	-850	-51.1	-971	-57.6	-435	-24.3	-946	-54.8	-503	-30.9	-695	-41.0	-936	-56.0	-940	-54.2	-713	-41.7	-748	-43.8
病院数	2	-	3	-	5	-	3	-	3	-	4	-	3	-	4	-	8	-	35	-
平均許可病床数	773	-	828	-	853	-	683	-	958	-	938	-	763	-	642	-	769	-	799	-

II. 収支調査に係る集計

4【再掲】特定機能病院である国立大学法人立の病院

第3-1表 患者1人1日当たりの収支額(級地別)

単位:円

	1級地		2級地		3級地		4級地		5級地		6級地		7級地		その他		全体	
	金額	構成比率	金額	構成比率	金額	構成比率	金額	構成比率	金額	構成比率	金額	構成比率	金額	構成比率	金額	構成比率	金額	構成比率
I 給食部門の収入	2,019	100.0	—	—	1,669	100.0	1,642	100.0	1,694	100.0	1,655	100.0	1,698	100.0	1,702	100.0	1,709	100.0
1. 医療保険収入	1,627	80.6	—	—	1,669	100.0	1,642	100.0	1,694	100.0	1,655	100.0	1,698	100.0	1,702	100.0	1,686	98.7
(1)入院時食事療養費(入院時生活療養の食事療養費を含む)	1,624	80.5	—	—	1,663	99.6	1,639	99.8	1,694	100.0	1,655	100.0	1,693	99.7	1,701	99.9	1,684	98.6
市販流動食に係る減額適用者以外の入院時食事療養費	1,468	72.7	—	—	1,445	86.6	1,502	91.4	1,528	90.2	1,513	91.4	1,542	90.8	1,559	91.6	1,533	89.7
市販流動食に係る減額適用者の入院時食事療養費	66	3.3	—	—	105	6.3	48	2.9	65	3.9	48	2.9	59	3.5	56	3.3	60	3.5
特別食加算	49	2.4	—	—	38	2.3	47	2.9	59	3.5	50	3.0	47	2.8	46	2.7	47	2.8
食堂加算	41	2.1	—	—	75	4.5	42	2.6	41	2.4	44	2.6	45	2.6	40	2.3	44	2.6
(2)特別メニューに係る食事収入	2	0.1	—	—	6	0.4	3	0.2	0	0.0	1	0.0	4	0.3	1	0.1	2	0.1
2. その他の給食関係収入	392	19.4	—	—	0	0.0	0	0.0	0	0.0	0	0.0	0	0.0	0	0.0	24	1.4
II 給食部門の費用	2,280	112.9	—	—	1,898	113.7	2,176	132.5	2,117	125.0	2,497	150.8	2,306	135.8	2,508	147.4	2,355	137.8
1. 給与費	341	16.9	—	—	91	5.4	365	22.2	290	17.1	584	35.2	459	27.0	669	39.3	506	29.6
(うち)管理栄養士	354	17.6	—	—	79	4.8	127	7.8	170	10.0	269	16.2	136	8.0	246	14.4	195	11.4
2. 給食用材料費	3	0.2	—	—	0	0.0	71	4.3	265	15.6	495	29.9	356	21.0	476	28.0	358	20.9
3. 医療消耗器具備品費	12	0.6	—	—	9	0.6	63	3.8	29	1.7	56	3.4	30	1.8	31	1.8	32	1.9
(うち)消耗品(手袋、洗剤、ペーパー等)	1	0.1	—	—	4	0.2	32	2.0	8	0.5	9	0.5	21	1.3	22	1.3	18	1.0
(うち)備品(鍋、釜、ざる、包丁等の調理用具等)	3	0.1	—	—	4	0.3	2	0.1	21	1.2	2	0.1	9	0.5	6	0.4	7	0.4
(うち)その他	8	0.4	—	—	1	0.1	29	1.8	0	0.0	45	2.7	0	0.0	3	0.2	8	0.4
4. 委託費	1,653	81.9	—	—	1,668	99.9	1,513	92.1	1,341	79.2	1,343	81.2	1,252	73.8	1,045	61.4	1,246	72.9
(うち)患者用給食委託費	1,640	81.2	—	—	1,654	99.1	1,507	91.8	1,314	77.6	1,342	81.1	1,211	71.3	1,075	63.1	1,248	73.0
(うち)職員等用給食委託費	0	0.0	—	—	1	0.1	0	0.0	2	0.1	0	0.0	0	0.0	1	0.0	0	0.0
(うち)給食廃棄物委託費	6	0.3	—	—	6	0.4	6	0.4	0	0.0	1	0.1	3	0.2	3	0.2	3	0.2
(うち)その他の委託費	7	0.3	—	—	7	0.4	0	0.0	25	1.4	0	0.0	38	2.2	47	2.8	31	1.8
5. 設備関係費	207	10.2	—	—	84	5.1	93	5.7	2	0.1	29	1.8	95	5.6	186	10.9	123	7.2
(うち)減価償却費(厨房器具、食器等)	161	8.0	—	—	84	5.1	84	5.1	2	0.1	29	1.8	88	5.2	144	8.5	101	5.9
(うち)厨房機器減価償却費	141	7.0	—	—	60	3.6	73	4.5	0	0.0	26	1.6	58	3.4	94	5.5	70	4.1
(うち)食器減価償却費	0	0.0	—	—	6	0.4	0	0.0	0	0.0	1	0.1	0	0.0	0	0.0	0	0.0
(うち)建物減価償却費	20	1.0	—	—	4	0.3	4	0.2	0	0.0	2	0.1	14	0.8	24	1.4	15	0.9
(うち)その他の減価償却費	0	0.0	—	—	14	0.8	0	0.0	2	0.1	0	0.0	16	0.9	14	0.8	11	0.6
(うち)土地賃借料	0	0.0	—	—	0	0.0	0	0.0	0	0.0	0	0.0	0	0.0	0	0.0	0	0.0
(うち)建物賃借料	0	0.0	—	—	0	0.0	0	0.0	0	0.0	0	0.0	0	0.0	0	0.0	0	0.0
(うち)設備器械賃借料	0	0.0	—	—	0	0.0	9	0.5	0	0.0	0	0.0	0	0.0	4	0.2	2	0.1
6. 経費	58	2.9	—	—	45	2.7	71	4.3	188	11.1	148	8.9	152	8.9	99	5.8	117	6.9
(うち)光熱水費(燃料費を含む)	39	1.9	—	—	45	2.7	71	4.3	149	8.8	99	6.0	119	7.0	65	3.8	87	5.1
(うち)電気料金	16	0.8	—	—	9	0.5	24	1.5	97	5.8	50	3.0	41	2.4	31	1.8	39	2.3
(うち)ガス料金	1	0.0	—	—	0	0.0	8	0.5	4	0.3	1	0.1	32	1.9	4	0.3	11	0.6
(うち)水道料金	22	1.1	—	—	25	1.5	38	2.3	31	1.9	44	2.7	38	2.3	29	1.7	33	1.9
(うち)その他の光熱水費(蒸気等)	0	0.0	—	—	12	0.7	0	0.0	16	0.9	4	0.3	7	0.4	3	0.2	6	0.3
(うち)その他の経費	16	0.8	—	—	0	0.0	0	0.0	39	2.3	0	0.0	16	0.9	30	1.8	20	1.2
7. その他の費用	5	0.2	—	—	0	0.0	0	0.0	2	0.1	7	0.4	2	0.1	2	0.1	2	0.1
III 収支差額(I-Ⅱ)	-261	-12.9	—	—	-229	-13.7	-534	-32.5	-423	-25.0	-842	-50.8	-609	-35.8	-806	-47.4	-646	-37.8
病院数	2	—	—	—	2	—	2	—	3	—	3	—	9	—	14	—	35	—
平均許可病床数	985	—	—	—	943	—	1,010	—	1,003	—	814	—	831	—	656	—	799	—

II. 収支調査に係る集計

4 【再掲】特定機能病院である国立大学法人立の病院

第3-2表 患者1人1日当たりの収支額(級地別)【補正①】

単位:円

	1級地		2級地		3級地		4級地		5級地		6級地		7級地		その他		全体	
	金額	構成比率	金額	構成比率	金額	構成比率	金額	構成比率	金額	構成比率	金額	構成比率	金額	構成比率	金額	構成比率	金額	構成比率
I 給食部門の収入	2,019	100.0	—	—	1,669	100.0	1,642	100.0	1,694	100.0	1,655	100.0	1,698	100.0	1,702	100.0	1,709	100.0
1. 医療保険収入	1,627	80.6	—	—	1,669	100.0	1,642	100.0	1,694	100.0	1,655	100.0	1,698	100.0	1,702	100.0	1,686	98.7
(1)入院時食事療養費(入院時生活療養の食事療養費を含む)	1,624	80.5	—	—	1,663	99.6	1,639	99.8	1,694	100.0	1,655	100.0	1,693	99.7	1,701	99.9	1,684	98.6
市販流動食に係る減額適用者以外の入院時食事療養費	1,468	72.7	—	—	1,445	86.6	1,502	91.4	1,528	90.2	1,513	91.4	1,542	90.8	1,559	91.6	1,533	89.7
市販流動食に係る減額適用者の入院時食事療養費	66	3.3	—	—	105	6.3	48	2.9	65	3.9	48	2.9	59	3.5	56	3.3	60	3.5
特別食加算	49	2.4	—	—	38	2.3	47	2.9	59	3.5	50	3.0	47	2.8	46	2.7	47	2.8
食堂加算	41	2.1	—	—	75	4.5	42	2.6	41	2.4	44	2.6	45	2.6	40	2.3	44	2.6
(2)特別メニューに係る食事収入	2	0.1	—	—	6	0.4	3	0.2	0	0.0	1	0.0	4	0.3	1	0.1	2	0.1
2. その他の給食関係収入	392	19.4	—	—	0	0.0	0	0.0	0	0.0	0	0.0	0	0.0	0	0.0	24	1.4
II 給食部門の費用	2,291	113.5	—	—	1,898	113.7	2,194	133.6	2,425	143.1	2,869	173.3	2,428	143.0	2,647	155.6	2,502	146.4
1. 給与費	341	16.9	—	—	91	5.4	365	22.2	290	17.1	584	35.2	459	27.0	669	39.3	506	29.6
(うち)管理栄養士	354	17.6	—	—	79	4.8	127	7.8	170	10.0	269	16.2	136	8.0	246	14.4	195	11.4
2. 給食用材料費	3	0.2	—	—	0	0.0	71	4.3	265	15.6	495	29.9	356	21.0	476	28.0	358	20.9
3. 医療消耗器具備品費	12	0.6	—	—	9	0.6	63	3.8	29	1.7	56	3.4	30	1.8	31	1.8	32	1.9
(うち)消耗品(手袋、洗剤、ペーパー等)	1	0.1	—	—	4	0.2	32	2.0	8	0.5	9	0.5	21	1.3	22	1.3	18	1.0
(うち)備品(鍋、釜、ざる、包丁等の調理用具等)	3	0.1	—	—	4	0.3	2	0.1	21	1.2	2	0.1	9	0.5	6	0.4	7	0.4
(うち)その他	8	0.4	—	—	1	0.1	29	1.8	0	0.0	45	2.7	0	0.0	3	0.2	8	0.4
4. 委託費	1,653	81.9	—	—	1,668	99.9	1,513	92.1	1,341	79.2	1,343	81.2	1,252	73.8	1,045	61.4	1,246	72.9
(うち)患者用給食委託費	1,640	81.2	—	—	1,654	99.1	1,507	91.8	1,314	77.6	1,342	81.1	1,211	71.3	1,075	63.1	1,248	73.0
(うち)職員等用給食委託費	0	0.0	—	—	1	0.1	0	0.0	2	0.1	0	0.0	0	0.0	1	0.0	0	0.0
(うち)給食廃棄物委託費	6	0.3	—	—	6	0.4	6	0.4	0	0.0	1	0.1	3	0.2	3	0.2	3	0.2
(うち)その他の委託費	7	0.3	—	—	7	0.4	0	0.0	25	1.4	0	0.0	38	2.2	47	2.8	31	1.8
5. 設備関係費	207	10.2	—	—	84	5.1	93	5.7	2	0.1	29	1.8	95	5.6	186	10.9	123	7.2
(うち)減価償却費(厨房器具、食器等)	161	8.0	—	—	84	5.1	84	5.1	2	0.1	29	1.8	88	5.2	144	8.5	101	5.9
(うち)厨房機器減価償却費	141	7.0	—	—	60	3.6	73	4.5	0	0.0	26	1.6	58	3.4	94	5.5	70	4.1
(うち)食器減価償却費	0	0.0	—	—	6	0.4	0	0.0	0	0.0	1	0.1	0	0.0	0	0.0	0	0.0
(うち)建物減価償却費	20	1.0	—	—	4	0.3	4	0.2	0	0.0	2	0.1	14	0.8	24	1.4	15	0.9
(うち)その他の減価償却費	0	0.0	—	—	14	0.8	0	0.0	2	0.1	0	0.0	16	0.9	14	0.8	11	0.6
(うち)土地賃借料	0	0.0	—	—	0	0.0	0	0.0	0	0.0	0	0.0	0	0.0	0	0.0	0	0.0
(うち)建物賃借料	0	0.0	—	—	0	0.0	0	0.0	0	0.0	0	0.0	0	0.0	0	0.0	0	0.0
(うち)設備器械賃借料	0	0.0	—	—	0	0.0	9	0.5	0	0.0	0	0.0	0	0.0	4	0.2	2	0.1
6. 経費	69	3.4	—	—	45	2.7	89	5.4	496	29.3	520	31.4	274	16.1	238	14.0	264	15.5
(うち)光熱水費(燃料費を含む)	53	2.6	—	—	45	2.7	88	5.4	457	27.0	520	31.4	258	15.2	213	12.5	246	14.4
(うち)電気料金	22	1.1	—	—	9	0.5	42	2.6	291	17.2	64	3.9	93	5.5	55	3.2	81	4.7
(うち)ガス料金	3	0.1	—	—	0	0.0	8	0.5	15	0.9	8	0.5	56	3.3	15	0.9	23	1.3
(うち)水道料金	28	1.4	—	—	25	1.5	38	2.3	135	8.0	443	26.8	102	6.0	155	9.1	143	8.3
(うち)その他の光熱水費(蒸気等)	0	0.0	—	—	12	0.7	0	0.0	16	0.9	4	0.3	7	0.4	3	0.2	6	0.3
(うち)その他の経費	16	0.8	—	—	0	0.0	0	0.0	39	2.3	0	0.0	16	0.9	30	1.8	20	1.2
7. その他の費用	5	0.2	—	—	0	0.0	0	0.0	2	0.1	7	0.4	2	0.1	2	0.1	2	0.1
III 収支差額(I-Ⅱ)	-272	-13.5	—	—	-229	-13.7	-552	-33.6	-731	-43.1	-1,214	-73.3	-731	-43.0	-945	-55.6	-793	-46.4
病院数	2	—	—	—	2	—	2	—	3	—	3	—	9	—	14	—	35	—
平均許可病床数	985	—	—	—	943	—	1,010	—	1,003	—	814	—	831	—	656	—	799	—

II. 収支調査に係る集計

4【再掲】特定機能病院である国立大学法人立の病院

第3-3表 患者1人1日当たりの収支額(級地別)【補正②】

単位:円

	1級地		2級地		3級地		4級地		5級地		6級地		7級地		その他		全体	
	金額	構成比率	金額	構成比率	金額	構成比率	金額	構成比率	金額	構成比率	金額	構成比率	金額	構成比率	金額	構成比率	金額	構成比率
I 給食部門の収入	2,019	100.0	—	—	1,669	100.0	1,642	100.0	1,694	100.0	1,655	100.0	1,698	100.0	1,702	100.0	1,709	100.0
1. 医療保険収入	1,627	80.6	—	—	1,669	100.0	1,642	100.0	1,694	100.0	1,655	100.0	1,698	100.0	1,702	100.0	1,686	98.7
(1)入院時食事療養費(入院時生活療養の食事療養費を含む)	1,624	80.5	—	—	1,663	99.6	1,639	99.8	1,694	100.0	1,655	100.0	1,693	99.7	1,701	99.9	1,684	98.6
市販流動食に係る減額適用者以外の入院時食事療養費	1,468	72.7	—	—	1,445	86.6	1,502	91.4	1,528	90.2	1,513	91.4	1,542	90.8	1,559	91.6	1,533	89.7
市販流動食に係る減額適用者の入院時食事療養費	66	3.3	—	—	105	6.3	48	2.9	65	3.9	48	2.9	59	3.5	56	3.3	60	3.5
特別食加算	49	2.4	—	—	38	2.3	47	2.9	59	3.5	50	3.0	47	2.8	46	2.7	47	2.8
食堂加算	41	2.1	—	—	75	4.5	42	2.6	41	2.4	44	2.6	45	2.6	40	2.3	44	2.6
(2)特別メニューに係る食事収入	2	0.1	—	—	6	0.4	3	0.2	0	0.0	1	0.0	4	0.3	1	0.1	2	0.1
2. その他の給食関係収入	392	19.4	—	—	0	0.0	0	0.0	0	0.0	0	0.0	0	0.0	0	0.0	24	1.4
II 給食部門の費用	2,287	113.3	—	—	1,898	113.7	2,194	133.6	2,387	140.9	2,720	164.3	2,393	140.9	2,599	152.7	2,457	143.8
1. 給与費	341	16.9	—	—	91	5.4	365	22.2	290	17.1	584	35.2	459	27.0	669	39.3	506	29.6
(うち)管理栄養士	354	17.6	—	—	79	4.8	127	7.8	170	10.0	269	16.2	136	8.0	246	14.4	195	11.4
2. 給食用材料費	3	0.2	—	—	0	0.0	71	4.3	265	15.6	495	29.9	356	21.0	476	28.0	358	20.9
3. 医療消耗器具備品費	12	0.6	—	—	9	0.6	63	3.8	29	1.7	56	3.4	30	1.8	31	1.8	32	1.9
(うち)消耗品(手袋、洗剤、ペーパー等)	1	0.1	—	—	4	0.2	32	2.0	8	0.5	9	0.5	21	1.3	22	1.3	18	1.0
(うち)備品(鍋、釜、ざる、包丁等の調理用具等)	3	0.1	—	—	4	0.3	2	0.1	21	1.2	2	0.1	9	0.5	6	0.4	7	0.4
(うち)その他	8	0.4	—	—	1	0.1	29	1.8	0	0.0	45	2.7	0	0.0	3	0.2	8	0.4
4. 委託費	1,653	81.9	—	—	1,668	99.9	1,513	92.1	1,341	79.2	1,343	81.2	1,252	73.8	1,045	61.4	1,246	72.9
(うち)患者用給食委託費	1,640	81.2	—	—	1,654	99.1	1,507	91.8	1,314	77.6	1,342	81.1	1,211	71.3	1,075	63.1	1,248	73.0
(うち)職員等用給食委託費	0	0.0	—	—	1	0.1	0	0.0	2	0.1	0	0.0	0	0.0	1	0.0	0	0.0
(うち)給食廃棄物委託費	6	0.3	—	—	6	0.4	6	0.4	0	0.0	1	0.1	3	0.2	3	0.2	3	0.2
(うち)その他の委託費	7	0.3	—	—	7	0.4	0	0.0	25	1.4	0	0.0	38	2.2	47	2.8	31	1.8
5. 設備関係費	207	10.2	—	—	84	5.1	93	5.7	2	0.1	29	1.8	95	5.6	186	10.9	123	7.2
(うち)減価償却費(厨房器具、食器等)	161	8.0	—	—	84	5.1	84	5.1	2	0.1	29	1.8	88	5.2	144	8.5	101	5.9
(うち)厨房機器減価償却費	141	7.0	—	—	60	3.6	73	4.5	0	0.0	26	1.6	58	3.4	94	5.5	70	4.1
(うち)食器減価償却費	0	0.0	—	—	6	0.4	0	0.0	0	0.0	1	0.1	0	0.0	0	0.0	0	0.0
(うち)建物減価償却費	20	1.0	—	—	4	0.3	4	0.2	0	0.0	2	0.1	14	0.8	24	1.4	15	0.9
(うち)その他の減価償却費	0	0.0	—	—	14	0.8	0	0.0	2	0.1	0	0.0	16	0.9	14	0.8	11	0.6
(うち)土地賃借料	0	0.0	—	—	0	0.0	0	0.0	0	0.0	0	0.0	0	0.0	0	0.0	0	0.0
(うち)建物賃借料	0	0.0	—	—	0	0.0	0	0.0	0	0.0	0	0.0	0	0.0	0	0.0	0	0.0
(うち)設備器械賃借料	0	0.0	—	—	0	0.0	9	0.5	0	0.0	0	0.0	0	0.0	4	0.2	2	0.1
6. 経費	66	3.3	—	—	45	2.7	89	5.4	458	27.0	371	22.4	238	14.0	190	11.2	220	12.9
(うち)光熱水費(燃料費を含む)	50	2.5	—	—	45	2.7	89	5.4	419	24.7	371	22.4	223	13.1	164	9.6	201	11.8
(うち)電気料金	22	1.1	—	—	9	0.5	43	2.6	297	17.5	65	3.9	94	5.6	55	3.2	82	4.8
(うち)ガス料金	1	0.1	—	—	0	0.0	8	0.5	9	0.5	4	0.2	42	2.5	9	0.5	16	0.9
(うち)水道料金	26	1.3	—	—	25	1.5	38	2.3	97	5.7	298	18.0	79	4.6	109	6.4	103	6.0
(うち)その他の光熱水費(蒸気等)	0	0.0	—	—	12	0.7	0	0.0	16	0.9	4	0.3	7	0.4	3	0.2	6	0.3
(うち)その他の経費	16	0.8	—	—	0	0.0	0	0.0	39	2.3	0	0.0	16	0.9	30	1.8	20	1.2
7. その他の費用	5	0.2	—	—	0	0.0	0	0.0	2	0.1	7	0.4	2	0.1	2	0.1	2	0.1
III 収支差額(I-II)	-268	-13.3	—	—	-229	-13.7	-552	-33.6	-693	-40.9	-1,065	-64.3	-695	-40.9	-897	-52.7	-748	-43.8
病院数	2	—	—	—	2	—	2	—	3	—	3	—	9	—	14	—	35	—
平均許可病床数	985	—	—	—	943	—	1,010	—	1,003	—	814	—	831	—	656	—	799	—

Ⅱ. 収支調査に係る集計

4【再掲】特定機能病院である国立大学法人立の病院

第4-1表 患者1人1日当たりの収支額(病床規模別)

単位:円

	200床以上		200床未満		全体	
	金額	構成比率	金額	構成比率	金額	構成比率
I 給食部門の収入	1,709	100.0	—	—	1,709	100.0
1. 医療保険収入	1,686	98.7	—	—	1,686	98.7
(1)入院時食事療養費(入院時生活療養の食事療養費を含む)	1,684	98.6	—	—	1,684	98.6
市販流動食に係る減額適用者以外の入院時食事療養費	1,533	89.7	—	—	1,533	89.7
市販流動食に係る減額適用者の入院時食事療養費	60	3.5	—	—	60	3.5
特別食加算	47	2.8	—	—	47	2.8
食堂加算	44	2.6	—	—	44	2.6
(2)特別メニューに係る食事収入	2	0.1	—	—	2	0.1
2. その他の給食関係収入	24	1.4	—	—	24	1.4
II 給食部門の費用	2,355	137.8	—	—	2,355	137.8
1. 給与費	506	29.6	—	—	506	29.6
(うち)管理栄養士	195	11.4	—	—	195	11.4
2. 給食用材料費	358	20.9	—	—	358	20.9
3. 医療消耗器具備品費	32	1.9	—	—	32	1.9
(うち)消耗品(手袋、洗剤、ペーパー等)	18	1.0	—	—	18	1.0
(うち)備品(鍋、釜、ざる、包丁等の調理用具等)	7	0.4	—	—	7	0.4
(うち)その他	8	0.4	—	—	8	0.4
4. 委託費	1,246	72.9	—	—	1,246	72.9
(うち)患者用給食委託費	1,248	73.0	—	—	1,248	73.0
(うち)職員等用給食委託費	0	0.0	—	—	0	0.0
(うち)給食廃棄物委託費	3	0.2	—	—	3	0.2
(うち)その他の委託費	31	1.8	—	—	31	1.8
5. 設備関係費	123	7.2	—	—	123	7.2
(うち)減価償却費(厨房器具、食器等)	101	5.9	—	—	101	5.9
(うち)厨房機器減価償却費	70	4.1	—	—	70	4.1
(うち)食器減価償却費	0	0.0	—	—	0	0.0
(うち)建物減価償却費	15	0.9	—	—	15	0.9
(うち)その他の減価償却費	11	0.6	—	—	11	0.6
(うち)土地賃借料	0	0.0	—	—	0	0.0
(うち)建物賃借料	0	0.0	—	—	0	0.0
(うち)設備器械賃借料	2	0.1	—	—	2	0.1
6. 経費	117	6.9	—	—	117	6.9
(うち)光熱水費(燃料費を含む)	87	5.1	—	—	87	5.1
(うち)電気料金	39	2.3	—	—	39	2.3
(うち)ガス料金	11	0.6	—	—	11	0.6
(うち)水道料金	33	1.9	—	—	33	1.9
(うち)その他の光熱水費(蒸気等)	6	0.3	—	—	6	0.3
(うち)その他の経費	20	1.2	—	—	20	1.2
7. その他の費用	2	0.1	—	—	2	0.1
III 収支差額(I - II)	-646	-37.8	—	—	-646	-37.8
病院数	35	—	—	—	35	—
平均許可病床数	799	—	—	—	799	—

Ⅱ. 収支調査に係る集計

4【再掲】特定機能病院である国立大学法人立の病院

第4-2表 患者1人1日当たりの収支額(病床規模別)【補正①】

単位:円

	200床以上		200床未満		全体	
	金額	構成比率	金額	構成比率	金額	構成比率
I 給食部門の収入	1,709	100.0	—	—	1,709	100.0
1. 医療保険収入	1,686	98.7	—	—	1,686	98.7
(1)入院時食事療養費(入院時生活療養の食事療養費を含む)	1,684	98.6	—	—	1,684	98.6
市販流動食に係る減額適用者以外の入院時食事療養費	1,533	89.7	—	—	1,533	89.7
市販流動食に係る減額適用者の入院時食事療養費	60	3.5	—	—	60	3.5
特別食加算	47	2.8	—	—	47	2.8
食堂加算	44	2.6	—	—	44	2.6
(2)特別メニューに係る食事収入	2	0.1	—	—	2	0.1
2. その他の給食関係収入	24	1.4	—	—	24	1.4
II 給食部門の費用	2,502	146.4	—	—	2,502	146.4
1. 給与費	506	29.6	—	—	506	29.6
(うち)管理栄養士	195	11.4	—	—	195	11.4
2. 給食用材料費	358	20.9	—	—	358	20.9
3. 医療消耗器具備品費	32	1.9	—	—	32	1.9
(うち)消耗品(手袋、洗剤、ペーパー等)	18	1.0	—	—	18	1.0
(うち)備品(鍋、釜、ざる、包丁等の調理用具等)	7	0.4	—	—	7	0.4
(うち)その他	8	0.4	—	—	8	0.4
4. 委託費	1,246	72.9	—	—	1,246	72.9
(うち)患者用給食委託費	1,248	73.0	—	—	1,248	73.0
(うち)職員等用給食委託費	0	0.0	—	—	0	0.0
(うち)給食廃棄物委託費	3	0.2	—	—	3	0.2
(うち)その他の委託費	31	1.8	—	—	31	1.8
5. 設備関係費	123	7.2	—	—	123	7.2
(うち)減価償却費(厨房器具、食器等)	101	5.9	—	—	101	5.9
(うち)厨房機器減価償却費	70	4.1	—	—	70	4.1
(うち)食器減価償却費	0	0.0	—	—	0	0.0
(うち)建物減価償却費	15	0.9	—	—	15	0.9
(うち)その他の減価償却費	11	0.6	—	—	11	0.6
(うち)土地賃借料	0	0.0	—	—	0	0.0
(うち)建物賃借料	0	0.0	—	—	0	0.0
(うち)設備器械賃借料	2	0.1	—	—	2	0.1
6. 経費	264	15.5	—	—	264	15.5
(うち)光熱水費(燃料費を含む)	246	14.4	—	—	246	14.4
(うち)電気料金	81	4.7	—	—	81	4.7
(うち)ガス料金	23	1.3	—	—	23	1.3
(うち)水道料金	143	8.3	—	—	143	8.3
(うち)その他の光熱水費(蒸気等)	6	0.3	—	—	6	0.3
(うち)その他の経費	20	1.2	—	—	20	1.2
7. その他の費用	2	0.1	—	—	2	0.1
III 収支差額(I-Ⅱ)	-793	-46.4	—	—	-793	-46.4
病院数	35	—	—	—	35	—
平均許可病床数	799	—	—	—	799	—

Ⅱ. 収支調査に係る集計

4【再掲】特定機能病院である国立大学法人立の病院

第4-3表 患者1人1日当たりの収支額(病床規模別)【補正②】

単位:円

	200床以上		200床未満		全体	
	金額	構成比率	金額	構成比率	金額	構成比率
I 給食部門の収入	1,709	100.0	—	—	1,709	100.0
1. 医療保険収入	1,686	98.7	—	—	1,686	98.7
(1)入院時食事療養費(入院時生活療養の食事療養費を含む)	1,684	98.6	—	—	1,684	98.6
市販流動食に係る減額適用者以外の入院時食事療養費	1,533	89.7	—	—	1,533	89.7
市販流動食に係る減額適用者の入院時食事療養費	60	3.5	—	—	60	3.5
特別食加算	47	2.8	—	—	47	2.8
食堂加算	44	2.6	—	—	44	2.6
(2)特別メニューに係る食事収入	2	0.1	—	—	2	0.1
2. その他の給食関係収入	24	1.4	—	—	24	1.4
II 給食部門の費用	2,457	143.8	—	—	2,457	143.8
1. 給与費	506	29.6	—	—	506	29.6
(うち)管理栄養士	195	11.4	—	—	195	11.4
2. 給食用材料費	358	20.9	—	—	358	20.9
3. 医療消耗器具備品費	32	1.9	—	—	32	1.9
(うち)消耗品(手袋、洗剤、ペーパー等)	18	1.0	—	—	18	1.0
(うち)備品(鍋、釜、ざる、包丁等の調理用具等)	7	0.4	—	—	7	0.4
(うち)その他	8	0.4	—	—	8	0.4
4. 委託費	1,246	72.9	—	—	1,246	72.9
(うち)患者用給食委託費	1,248	73.0	—	—	1,248	73.0
(うち)職員等用給食委託費	0	0.0	—	—	0	0.0
(うち)給食廃棄物委託費	3	0.2	—	—	3	0.2
(うち)その他の委託費	31	1.8	—	—	31	1.8
5. 設備関係費	123	7.2	—	—	123	7.2
(うち)減価償却費(厨房器具、食器等)	101	5.9	—	—	101	5.9
(うち)厨房機器減価償却費	70	4.1	—	—	70	4.1
(うち)食器減価償却費	0	0.0	—	—	0	0.0
(うち)建物減価償却費	15	0.9	—	—	15	0.9
(うち)その他の減価償却費	11	0.6	—	—	11	0.6
(うち)土地賃借料	0	0.0	—	—	0	0.0
(うち)建物賃借料	0	0.0	—	—	0	0.0
(うち)設備器械賃借料	2	0.1	—	—	2	0.1
6. 経費	220	12.9	—	—	220	12.9
(うち)光熱水費(燃料費を含む)	201	11.8	—	—	201	11.8
(うち)電気料金	82	4.8	—	—	82	4.8
(うち)ガス料金	16	0.9	—	—	16	0.9
(うち)水道料金	103	6.0	—	—	103	6.0
(うち)その他の光熱水費(蒸気等)	6	0.3	—	—	6	0.3
(うち)その他の経費	20	1.2	—	—	20	1.2
7. その他の費用	2	0.1	—	—	2	0.1
III 収支差額(I-Ⅱ)	-748	-43.8	—	—	-748	-43.8
病院数	35	—	—	—	35	—
平均許可病床数	799	—	—	—	799	—

Ⅱ. 収支調査に係る集計

5 精神病院

第1-1表 患者1人1日当たりの収支額(外部委託等別)

単位:円

	全面委託		一部委託		完全直営		人材のみの派遣		その他		全体	
	金額	構成比率	金額	構成比率	金額	構成比率	金額	構成比率	金額	構成比率	金額	構成比率
I 給食部門の収入	2,028	100.0	1,861	100.0	1,974	100.0	—	—	—	—	1,966	100.0
1. 医療保険収入	2,026	99.9	1,840	98.9	1,949	98.8	—	—	—	—	1,949	99.2
(1)入院時食事療養費(入院時生活療養の食事療養費を含む)	2,026	99.9	1,833	98.5	1,946	98.6	—	—	—	—	1,946	99.0
市販流動食に係る減額適用者以外の入院時食事療養費	1,831	90.3	1,692	90.9	1,697	86.0	—	—	—	—	1,737	88.4
市販流動食に係る減額適用者の入院時食事療養費	114	5.6	74	4.0	177	9.0	—	—	—	—	136	6.9
特別食加算	50	2.4	41	2.2	42	2.1	—	—	—	—	44	2.2
食堂加算	31	1.6	32	1.7	30	1.5	—	—	—	—	31	1.6
(2)特別メニューに係る食事収入	0	0.0	13	0.7	3	0.2	—	—	—	—	3	0.2
2. その他の給食関係収入	1	0.1	25	1.4	25	1.2	—	—	—	—	17	0.9
II 給食部門の費用	1,610	79.4	1,874	100.7	1,786	90.4	—	—	—	—	1,751	89.1
1. 給与費	104	5.1	146	7.8	746	37.8	—	—	—	—	420	21.4
(うち)管理栄養士	92	4.5	141	7.6	122	6.2	—	—	—	—	117	5.9
2. 給食用材料費	172	8.5	563	30.3	641	32.5	—	—	—	—	492	25.0
3. 医療消耗器具備品費	9	0.4	9	0.5	26	1.3	—	—	—	—	18	0.9
(うち)消耗品(手袋、洗剤、ペーパー等)	4	0.2	4	0.2	17	0.9	—	—	—	—	11	0.5
(うち)備品(鍋、釜、ざる、包丁等の調理用具等)	4	0.2	1	0.0	8	0.4	—	—	—	—	5	0.3
(うち)その他	1	0.0	1	0.1	1	0.0	—	—	—	—	1	0.0
4. 委託費	1,280	63.1	1,145	61.5	8	0.4	—	—	—	—	642	32.7
(うち)患者用給食委託費	1,097	54.1	982	52.8	0	0.0	—	—	—	—	547	27.8
(うち)職員等用給食委託費	43	2.1	37	2.0	0	0.0	—	—	—	—	21	1.1
(うち)給食廃棄物委託費	1	0.0	0	0.0	5	0.2	—	—	—	—	3	0.1
(うち)その他の委託費	0	0.0	19	1.0	4	0.2	—	—	—	—	5	0.3
5. 設備関係費	14	0.7	109	5.9	213	10.8	—	—	—	—	138	7.0
(うち)減価償却費(厨房器具、食器等)	9	0.4	99	5.3	210	10.7	—	—	—	—	123	6.3
(うち)厨房機器減価償却費	5	0.2	48	2.6	105	5.3	—	—	—	—	62	3.1
(うち)食器減価償却費	0	0.0	2	0.1	0	0.0	—	—	—	—	0	0.0
(うち)建物減価償却費	3	0.1	25	1.3	61	3.1	—	—	—	—	35	1.8
(うち)その他の減価償却費	0	0.0	24	1.3	36	1.8	—	—	—	—	21	1.1
(うち)土地賃借料	0	0.0	0	0.0	1	0.0	—	—	—	—	0	0.0
(うち)建物賃借料	0	0.0	0	0.0	0	0.0	—	—	—	—	0	0.0
(うち)設備器械賃借料	3	0.2	10	0.5	19	0.9	—	—	—	—	12	0.6
6. 経費	65	3.2	75	4.0	150	7.6	—	—	—	—	111	5.7
(うち)光熱水費(燃料費を含む)	59	2.9	67	3.6	45	2.3	—	—	—	—	53	2.7
(うち)電気料金	17	0.9	19	1.0	12	0.6	—	—	—	—	15	0.7
(うち)ガス料金	30	1.5	31	1.7	19	0.9	—	—	—	—	25	1.2
(うち)水道料金	12	0.6	15	0.8	15	0.8	—	—	—	—	14	0.7
(うち)その他の光熱水費(蒸気等)	0	0.0	0	0.0	0	0.0	—	—	—	—	0	0.0
(うち)その他の経費	2	0.1	8	0.4	10	0.5	—	—	—	—	7	0.3
7. その他の費用	2	0.1	0	0.0	2	0.1	—	—	—	—	2	0.1
III 収支差額(I-Ⅱ)	418	20.6	-13	-0.7	189	9.6	—	—	—	—	214	10.9
病院数	7	—	5	—	11	—	—	—	—	—	23	—
平均許可病床数	234	—	216	—	216	—	—	—	—	—	221	—

Ⅱ. 収支調査に係る集計

5 精神病院

第1-2表 患者1人1日当たりの収支額(外部委託等別)【補正①】

単位:円

	全面委託		一部委託		完全直営		人材のみの派遣		その他		全体	
	金額	構成比率	金額	構成比率	金額	構成比率	金額	構成比率	金額	構成比率	金額	構成比率
I 給食部門の収入	2,028	100.0	1,861	100.0	1,974	100.0	—	—	—	—	1,966	100.0
1. 医療保険収入	2,026	99.9	1,840	98.9	1,949	98.8	—	—	—	—	1,949	99.2
(1)入院時食事療養費(入院時生活療養の食事療養費を含む)	2,026	99.9	1,833	98.5	1,946	98.6	—	—	—	—	1,946	99.0
市販流動食に係る減額適用者以外の入院時食事療養費	1,831	90.3	1,692	90.9	1,697	86.0	—	—	—	—	1,737	88.4
市販流動食に係る減額適用者の入院時食事療養費	114	5.6	74	4.0	177	9.0	—	—	—	—	136	6.9
特別食加算	50	2.4	41	2.2	42	2.1	—	—	—	—	44	2.2
食堂加算	31	1.6	32	1.7	30	1.5	—	—	—	—	31	1.6
(2)特別メニューに係る食事収入	0	0.0	13	0.7	3	0.2	—	—	—	—	3	0.2
2. その他の給食関係収入	1	0.1	25	1.4	25	1.2	—	—	—	—	17	0.9
II 給食部門の費用	1,856	91.5	2,003	107.7	1,911	96.8	—	—	—	—	1,914	97.4
1. 給与費	104	5.1	146	7.8	746	37.8	—	—	—	—	420	21.4
(うち)管理栄養士	92	4.5	141	7.6	122	6.2	—	—	—	—	117	5.9
2. 給食用材料費	172	8.5	563	30.3	641	32.5	—	—	—	—	492	25.0
3. 医療消耗器具備品費	9	0.4	9	0.5	26	1.3	—	—	—	—	18	0.9
(うち)消耗品(手袋、洗剤、ペーパー等)	4	0.2	4	0.2	17	0.9	—	—	—	—	11	0.5
(うち)備品(鍋、釜、ざる、包丁等の調理用具等)	4	0.2	1	0.0	8	0.4	—	—	—	—	5	0.3
(うち)その他	1	0.0	1	0.1	1	0.0	—	—	—	—	1	0.0
4. 委託費	1,280	63.1	1,145	61.5	8	0.4	—	—	—	—	642	32.7
(うち)患者用給食委託費	1,097	54.1	982	52.8	0	0.0	—	—	—	—	547	27.8
(うち)職員等用給食委託費	43	2.1	37	2.0	0	0.0	—	—	—	—	21	1.1
(うち)給食廃棄物委託費	1	0.0	0	0.0	5	0.2	—	—	—	—	3	0.1
(うち)その他の委託費	0	0.0	19	1.0	4	0.2	—	—	—	—	5	0.3
5. 設備関係費	14	0.7	109	5.9	213	10.8	—	—	—	—	138	7.0
(うち)減価償却費(厨房器具、食器等)	9	0.4	99	5.3	210	10.7	—	—	—	—	123	6.3
(うち)厨房機器減価償却費	5	0.2	48	2.6	105	5.3	—	—	—	—	62	3.1
(うち)食器減価償却費	0	0.0	2	0.1	0	0.0	—	—	—	—	0	0.0
(うち)建物減価償却費	3	0.1	25	1.3	61	3.1	—	—	—	—	35	1.8
(うち)その他の減価償却費	0	0.0	24	1.3	36	1.8	—	—	—	—	21	1.1
(うち)土地賃借料	0	0.0	0	0.0	1	0.0	—	—	—	—	0	0.0
(うち)建物賃借料	0	0.0	0	0.0	0	0.0	—	—	—	—	0	0.0
(うち)設備器械賃借料	3	0.2	10	0.5	19	0.9	—	—	—	—	12	0.6
6. 経費	302	14.9	189	10.1	275	13.9	—	—	—	—	265	13.5
(うち)光熱水費(燃料費を含む)	300	14.8	183	9.8	266	13.5	—	—	—	—	258	13.1
(うち)電気料金	57	2.8	32	1.7	30	1.5	—	—	—	—	38	2.0
(うち)ガス料金	149	7.3	124	6.7	81	4.1	—	—	—	—	109	5.6
(うち)水道料金	144	7.1	41	2.2	154	7.8	—	—	—	—	130	6.6
(うち)その他の光熱水費(蒸気等)	0	0.0	0	0.0	0	0.0	—	—	—	—	0	0.0
(うち)その他の経費	2	0.1	8	0.4	10	0.5	—	—	—	—	7	0.3
7. その他の費用	2	0.1	0	0.0	2	0.1	—	—	—	—	2	0.1
III 収支差額(I-Ⅱ)	171	8.5	-142	-7.7	63	3.2	—	—	—	—	52	2.6
病院数	7	—	5	—	11	—	—	—	—	—	23	—
平均許可病床数	234	—	216	—	216	—	—	—	—	—	221	—

Ⅱ. 収支調査に係る集計

5 精神病院

第1-3表 患者1人1日当たりの収支額(外部委託等別)【補正②】

単位:円

	全面委託		一部委託		完全直営		人材のみの派遣		その他		全体	
	金額	構成比率	金額	構成比率	金額	構成比率	金額	構成比率	金額	構成比率	金額	構成比率
I 給食部門の収入	2,028	100.0	1,861	100.0	1,974	100.0	—	—	—	—	1,966	100.0
1. 医療保険収入	2,026	99.9	1,840	98.9	1,949	98.8	—	—	—	—	1,949	99.2
(1)入院時食事療養費(入院時生活療養の食事療養費を含む)	2,026	99.9	1,833	98.5	1,946	98.6	—	—	—	—	1,946	99.0
市販流動食に係る減額適用者以外の入院時食事療養費	1,831	90.3	1,692	90.9	1,697	86.0	—	—	—	—	1,737	88.4
市販流動食に係る減額適用者の入院時食事療養費	114	5.6	74	4.0	177	9.0	—	—	—	—	136	6.9
特別食加算	50	2.4	41	2.2	42	2.1	—	—	—	—	44	2.2
食堂加算	31	1.6	32	1.7	30	1.5	—	—	—	—	31	1.6
(2)特別メニューに係る食事収入	0	0.0	13	0.7	3	0.2	—	—	—	—	3	0.2
2. その他の給食関係収入	1	0.1	25	1.4	25	1.2	—	—	—	—	17	0.9
II 給食部門の費用	1,756	86.6	1,942	104.4	1,824	92.4	—	—	—	—	1,829	93.0
1. 給与費	104	5.1	146	7.8	746	37.8	—	—	—	—	420	21.4
(うち)管理栄養士	92	4.5	141	7.6	122	6.2	—	—	—	—	117	5.9
2. 給食用材料費	172	8.5	563	30.3	641	32.5	—	—	—	—	492	25.0
3. 医療消耗器具備品費	9	0.4	9	0.5	26	1.3	—	—	—	—	18	0.9
(うち)消耗品(手袋、洗剤、ペーパー等)	4	0.2	4	0.2	17	0.9	—	—	—	—	11	0.5
(うち)備品(鍋、釜、ざる、包丁等の調理用具等)	4	0.2	1	0.0	8	0.4	—	—	—	—	5	0.3
(うち)その他	1	0.0	1	0.1	1	0.0	—	—	—	—	1	0.0
4. 委託費	1,280	63.1	1,145	61.5	8	0.4	—	—	—	—	642	32.7
(うち)患者用給食委託費	1,097	54.1	982	52.8	0	0.0	—	—	—	—	547	27.8
(うち)職員等用給食委託費	43	2.1	37	2.0	0	0.0	—	—	—	—	21	1.1
(うち)給食廃棄物委託費	1	0.0	0	0.0	5	0.2	—	—	—	—	3	0.1
(うち)その他の委託費	0	0.0	19	1.0	4	0.2	—	—	—	—	5	0.3
5. 設備関係費	14	0.7	109	5.9	213	10.8	—	—	—	—	138	7.0
(うち)減価償却費(厨房器具、食器等)	9	0.4	99	5.3	210	10.7	—	—	—	—	123	6.3
(うち)厨房機器減価償却費	5	0.2	48	2.6	105	5.3	—	—	—	—	62	3.1
(うち)食器減価償却費	0	0.0	2	0.1	0	0.0	—	—	—	—	0	0.0
(うち)建物減価償却費	3	0.1	25	1.3	61	3.1	—	—	—	—	35	1.8
(うち)その他の減価償却費	0	0.0	24	1.3	36	1.8	—	—	—	—	21	1.1
(うち)土地賃借料	0	0.0	0	0.0	1	0.0	—	—	—	—	0	0.0
(うち)建物賃借料	0	0.0	0	0.0	0	0.0	—	—	—	—	0	0.0
(うち)設備器械賃借料	3	0.2	10	0.5	19	0.9	—	—	—	—	12	0.6
6. 経費	202	10.0	127	6.9	188	9.5	—	—	—	—	179	9.1
(うち)光熱水費(燃料費を含む)	200	9.9	121	6.5	179	9.1	—	—	—	—	173	8.8
(うち)電気料金	59	2.9	33	1.7	31	1.6	—	—	—	—	39	2.0
(うち)ガス料金	79	3.9	70	3.8	45	2.3	—	—	—	—	60	3.0
(うち)水道料金	96	4.7	32	1.7	103	5.2	—	—	—	—	88	4.5
(うち)その他の光熱水費(蒸気等)	0	0.0	0	0.0	0	0.0	—	—	—	—	0	0.0
(うち)その他の経費	2	0.1	8	0.4	10	0.5	—	—	—	—	7	0.3
7. その他の費用	2	0.1	0	0.0	2	0.1	—	—	—	—	2	0.1
III 収支差額(I-Ⅱ)	272	13.4	-81	-4.4	150	7.6	—	—	—	—	137	7.0
病院数	7	—	5	—	11	—	—	—	—	—	23	—
平均許可病床数	234	—	216	—	216	—	—	—	—	—	221	—

Ⅱ. 収支調査に係る集計
5 精神病院

第2-1表 患者1人1日当たりの収支額(地域別)

単位:円

	北海道		東北		関東		東海		北陸		近畿		中国		四国		九州		全体	
	金額	構成比率	金額	構成比率	金額	構成比率	金額	構成比率	金額	構成比率	金額	構成比率	金額	構成比率	金額	構成比率	金額	構成比率	金額	構成比率
I 給食部門の収入	1,924	100.0	2,004	100.0	1,815	100.0	2,584	100.0	1,859	100.0	2,049	100.0	2,056	100.0	1,890	100.0	1,974	100.0	1,966	100.0
1. 医療保険収入	1,924	100.0	1,974	98.5	1,808	99.6	2,584	100.0	1,859	100.0	2,000	97.6	1,980	96.3	1,890	100.0	1,970	99.8	1,949	99.2
(1)入院時食事療養費(入院時生活療養の食事療養費を含む)	1,924	100.0	1,965	98.1	1,808	99.6	2,584	100.0	1,840	99.0	2,000	97.6	1,980	96.3	1,890	100.0	1,970	99.8	1,946	99.0
市販流動食に係る減額適用者以外の入院時食事療養費	1,680	87.3	1,412	70.4	1,668	91.9	2,406	93.1	1,744	93.8	2,000	97.6	1,832	89.1	1,841	97.4	1,814	91.9	1,737	88.4
市販流動食に係る減額適用者の入院時食事療養費	191	10.0	432	21.6	89	4.9	67	2.6	5	0.3	0	0.0	74	3.6	0	0.0	87	4.4	136	6.9
特別食加算	53	2.7	76	3.8	26	1.4	76	3.0	63	3.4	0	0.0	28	1.4	32	1.7	39	2.0	44	2.2
食堂加算	—	—	46	2.3	25	1.4	34	1.3	28	1.5	0	0.0	46	2.2	17	0.9	29	1.5	31	1.6
(2)特別メニューに係る食事収入	—	—	8	0.4	0	0.0	0	0.0	19	1.0	0	0.0	0	0.0	0	0.0	0	0.0	3	0.2
2. その他の給食関係収入	—	—	31	1.5	8	0.4	0	0.0	0	0.0	49	2.4	77	3.7	0	0.0	3	0.2	17	0.9
II 給食部門の費用	1,634	85.0	2,043	101.9	2,120	116.8	1,666	64.5	1,651	88.8	1,252	61.1	1,595	77.5	1,355	71.7	1,518	76.9	1,751	89.1
1. 給与費	61	3.2	635	31.7	612	33.7	118	4.6	163	8.8	605	29.5	503	24.4	528	27.9	237	12.0	420	21.4
(うち)管理栄養士	61	3.2	97	4.8	177	9.8	118	4.6	142	7.6	132	6.5	112	5.5	55	2.9	89	4.5	117	5.9
2. 給食用材料費	—	—	666	33.2	546	30.1	932	36.1	372	20.0	593	28.9	416	20.2	729	38.6	222	11.2	492	25.0
3. 医療消耗器具備品費	—	—	40	2.0	13	0.7	1	0.0	6	0.3	8	0.4	19	0.9	19	1.0	14	0.7	18	0.9
(うち)消耗品(手袋、洗剤、ペーパー等)	—	—	22	1.1	10	0.5	1	0.0	0	0.0	8	0.4	15	0.7	17	0.9	7	0.4	11	0.5
(うち)備品(鍋、釜、ざる、包丁等の調理用具等)	—	—	18	0.9	1	0.0	0	0.0	0	0.0	0	0.0	3	0.1	0	0.0	6	0.3	5	0.3
(うち)その他	—	—	0	0.0	2	0.1	0	0.0	0	0.0	0	0.0	0	0.0	1	0.1	1	0.1	1	0.0
4. 委託費	1,461	75.9	294	14.7	582	32.1	568	22.0	1,055	56.7	0	0.0	522	25.4	11	0.6	916	46.4	642	32.7
(うち)患者用給食委託費	1,337	69.5	291	14.5	511	28.2	568	22.0	291	15.7	0	0.0	492	23.9	0	0.0	899	45.5	547	27.8
(うち)職員等用給食委託費	124	6.5	0	0.0	41	2.3	0	0.0	0	0.0	0	0.0	30	1.5	0	0.0	16	0.8	21	1.1
(うち)給食廃棄物委託費	—	—	2	0.1	7	0.4	0	0.0	0	0.0	0	0.0	0	0.0	9	0.5	1	0.0	3	0.1
(うち)その他の委託費	—	—	0	0.0	23	1.2	0	0.0	0	0.0	0	0.0	0	0.0	3	0.1	0	0.0	5	0.3
5. 設備関係費	—	—	373	18.6	79	4.4	3	0.1	52	2.8	13	0.7	124	6.0	20	1.1	120	6.1	138	7.0
(うち)減価償却費(厨房器具、食器等)	—	—	328	16.4	88	4.9	3	0.1	38	2.0	6	0.3	124	6.0	8	0.4	97	4.9	123	6.3
(うち)厨房機器減価償却費	—	—	232	11.6	26	1.4	0	0.0	38	2.0	3	0.2	72	3.5	2	0.1	8	0.4	62	3.1
(うち)食器減価償却費	—	—	1	0.0	2	0.1	0	0.0	0	0.0	0	0.0	0	0.0	0	0.0	0	0.0	0	0.0
(うち)建物減価償却費	—	—	30	1.5	41	2.2	3	0.1	0	0.0	2	0.1	31	1.5	1	0.0	65	3.3	35	1.8
(うち)その他の減価償却費	—	—	66	3.3	20	1.1	0	0.0	0	0.0	0	0.0	0	0.0	5	0.3	13	0.7	21	1.1
(うち)土地賃借料	—	—	0	0.0	1	0.0	0	0.0	0	0.0	5	0.3	0	0.0	0	0.0	0	0.0	0	0.0
(うち)建物賃借料	—	—	0	0.0	0	0.0	0	0.0	0	0.0	0	0.0	0	0.0	0	0.0	0	0.0	0	0.0
(うち)設備器械賃借料	—	—	42	2.1	7	0.4	0	0.0	15	0.8	2	0.1	0	0.0	0	0.0	4	0.2	12	0.6
6. 経費	112	5.8	35	1.7	288	15.8	44	1.7	3	0.1	33	1.6	147	7.1	48	2.5	74	3.8	111	5.7
(うち)光熱水費(燃料費を含む)	87	4.5	30	1.5	74	4.1	22	0.9	3	0.1	8	0.4	147	7.1	12	0.6	70	3.6	53	2.7
(うち)電気料金	22	1.2	6	0.3	17	0.9	8	0.3	2	0.1	3	0.1	32	1.6	7	0.4	25	1.3	15	0.7
(うち)ガス料金	55	2.9	14	0.7	31	1.7	13	0.5	0	0.0	0	0.0	50	2.4	4	0.2	32	1.6	25	1.2
(うち)水道料金	9	0.5	10	0.5	26	1.4	1	0.1	1	0.1	5	0.3	43	2.1	0	0.0	13	0.6	14	0.7
(うち)その他の光熱水費(蒸気等)	—	—	0	0.0	0	0.0	0	0.0	0	0.0	0	0.0	0	0.0	0	0.0	0	0.0	0	0.0
(うち)その他の経費	25	1.3	3	0.1	9	0.5	0	0.0	0	0.0	25	1.2	0	0.0	24	1.3	3	0.2	7	0.3
7. その他の費用	—	—	0	0.0	1	0.1	0	0.0	0	0.0	0	0.0	0	0.0	0	0.0	5	0.2	2	0.1
III 収支差額(I-II)	290	15.0	-39	-1.9	-305	-16.8	917	35.5	209	11.2	797	38.9	462	22.5	535	28.3	456	23.1	214	10.9
病院数	1	—	4	—	5	—	1	—	2	—	1	—	2	—	1	—	6	—	23	—
平均許可病床数	180	—	221	—	207	—	212	—	229	—	192	—	184	—	283	—	246	—	221	—

Ⅱ. 収支調査に係る集計

5 精神病院

第2-2表 患者1人1日当たりの収支額(地域別)【補正①】

単位:円

	北海道		東北		関東		東海		北陸		近畿		中国		四国		九州		全体	
	金額	構成比率	金額	構成比率	金額	構成比率	金額	構成比率	金額	構成比率	金額	構成比率	金額	構成比率	金額	構成比率	金額	構成比率	金額	構成比率
I 給食部門の収入	1,924	100.0	2,004	100.0	1,815	100.0	2,584	100.0	1,859	100.0	2,049	100.0	2,056	100.0	1,890	100.0	1,974	100.0	1,966	100.0
1. 医療保険収入	1,924	100.0	1,974	98.5	1,808	99.6	2,584	100.0	1,859	100.0	2,000	97.6	1,980	96.3	1,890	100.0	1,970	99.8	1,949	99.2
(1)入院時食事療養費(入院時生活療養費の食事療養費を含む)	1,924	100.0	1,965	98.1	1,808	99.6	2,584	100.0	1,840	99.0	2,000	97.6	1,980	96.3	1,890	100.0	1,970	99.8	1,946	99.0
市販流動食に係る減額適用者以外の入院時食事療養費	1,680	87.3	1,412	70.4	1,668	91.9	2,406	93.1	1,744	93.8	2,000	97.6	1,832	89.1	1,841	97.4	1,814	91.9	1,737	88.4
市販流動食に係る減額適用者の入院時食事療養費	191	10.0	432	21.6	89	4.9	67	2.6	5	0.3	0	0.0	74	3.6	0	0.0	87	4.4	136	6.9
特別食加算	53	2.7	76	3.8	26	1.4	76	3.0	63	3.4	0	0.0	28	1.4	32	1.7	39	2.0	44	2.2
食堂加算	—	—	46	2.3	25	1.4	34	1.3	28	1.5	0	0.0	46	2.2	17	0.9	29	1.5	31	1.6
(2)特別メニューに係る食事収入	—	—	8	0.4	0	0.0	0	0.0	19	1.0	0	0.0	0	0.0	0	0.0	0	0.0	3	0.2
2. その他の給食関係収入	—	—	31	1.5	8	0.4	0	0.0	0	0.0	49	2.4	77	3.7	0	0.0	3	0.2	17	0.9
II 給食部門の費用	2,097	109.0	2,228	111.2	2,095	115.4	1,750	67.7	1,666	89.6	1,319	64.4	2,158	104.9	1,385	73.3	1,740	88.2	1,914	97.4
1. 給与費	61	3.2	635	31.7	612	33.7	118	4.6	163	8.8	605	29.5	503	24.4	528	27.9	237	12.0	420	21.4
(うち)管理栄養士	61	3.2	97	4.8	177	9.8	118	4.6	142	7.6	132	6.5	112	5.5	55	2.9	89	4.5	117	5.9
2. 給食用材料費	—	—	666	33.2	546	30.1	932	36.1	372	20.0	593	28.9	416	20.2	729	38.6	222	11.2	492	25.0
3. 医療消耗器具備品費	—	—	40	2.0	13	0.7	1	0.0	6	0.3	8	0.4	19	0.9	19	1.0	14	0.7	18	0.9
(うち)消耗品(手袋、洗剤、ペーパー等)	—	—	22	1.1	10	0.5	1	0.0	0	0.0	8	0.4	15	0.7	17	0.9	7	0.4	11	0.5
(うち)備品(鍋、釜、ざる、包丁等の調理用具等)	—	—	18	0.9	1	0.0	0	0.0	0	0.0	0	0.0	3	0.1	0	0.0	6	0.3	5	0.3
(うち)その他	—	—	0	0.0	2	0.1	0	0.0	0	0.0	0	0.0	0	0.0	1	0.1	1	0.1	1	0.0
4. 委託費	1,461	75.9	294	14.7	582	32.1	568	22.0	1,055	56.7	0	0.0	522	25.4	11	0.6	916	46.4	642	32.7
(うち)患者用給食委託費	1,337	69.5	291	14.5	511	28.2	568	22.0	291	15.7	0	0.0	492	23.9	0	0.0	899	45.5	547	27.8
(うち)職員等用給食委託費	124	6.5	0	0.0	41	2.3	0	0.0	0	0.0	0	0.0	30	1.5	0	0.0	16	0.8	21	1.1
(うち)給食廃棄物委託費	—	—	2	0.1	7	0.4	0	0.0	0	0.0	0	0.0	0	0.0	9	0.5	1	0.0	3	0.1
(うち)その他の委託費	—	—	0	0.0	23	1.2	0	0.0	0	0.0	0	0.0	0	0.0	3	0.1	0	0.0	5	0.3
5. 設備関係費	—	—	373	18.6	79	4.4	3	0.1	52	2.8	13	0.7	124	6.0	20	1.1	120	6.1	138	7.0
(うち)減価償却費(厨房器具、食器等)	—	—	328	16.4	88	4.9	3	0.1	38	2.0	6	0.3	124	6.0	8	0.4	97	4.9	123	6.3
(うち)厨房機器減価償却費	—	—	232	11.6	26	1.4	0	0.0	38	2.0	3	0.2	72	3.5	2	0.1	8	0.4	62	3.1
(うち)食器減価償却費	—	—	1	0.0	2	0.1	0	0.0	0	0.0	0	0.0	0	0.0	0	0.0	0	0.0	0	0.0
(うち)建物減価償却費	—	—	30	1.5	41	2.2	3	0.1	0	0.0	2	0.1	31	1.5	1	0.0	65	3.3	35	1.8
(うち)その他の減価償却費	—	—	66	3.3	20	1.1	0	0.0	0	0.0	0	0.0	0	0.0	5	0.3	13	0.7	21	1.1
(うち)土地賃借料	—	—	0	0.0	1	0.0	0	0.0	0	0.0	5	0.3	0	0.0	0	0.0	0	0.0	0	0.0
(うち)建物賃借料	—	—	0	0.0	0	0.0	0	0.0	0	0.0	0	0.0	0	0.0	0	0.0	0	0.0	0	0.0
(うち)設備器械賃借料	—	—	42	2.1	7	0.4	0	0.0	15	0.8	2	0.1	0	0.0	0	0.0	4	0.2	12	0.6
6. 経費	574	29.9	220	11.0	263	14.5	128	5.0	18	1.0	101	4.9	636	30.9	77	4.1	284	14.4	265	13.5
(うち)光熱水費(燃料費を含む)	549	28.6	217	10.8	254	14.0	128	5.0	18	1.0	76	3.7	636	30.9	53	2.8	281	14.2	258	13.1
(うち)電気料金	74	3.9	20	1.0	30	1.6	25	1.0	5	0.3	8	0.4	106	5.2	25	1.3	66	3.3	38	2.0
(うち)ガス料金	363	18.9	74	3.7	78	4.3	87	3.4	0	0.0	2	0.1	327	15.9	28	1.5	117	5.9	109	5.6
(うち)水道料金	113	5.8	124	6.2	146	8.0	16	0.6	13	0.7	66	3.2	514	25.0	0	0.0	154	7.8	130	6.6
(うち)その他の光熱水費(蒸気等)	—	—	0	0.0	0	0.0	0	0.0	0	0.0	0	0.0	0	0.0	0	0.0	0	0.0	0	0.0
(うち)その他の経費	25	1.3	3	0.1	9	0.5	0	0.0	0	0.0	25	1.2	0	0.0	24	1.3	3	0.2	7	0.3
7. その他の費用	—	—	0	0.0	1	0.1	0	0.0	0	0.0	0	0.0	0	0.0	0	0.0	5	0.2	2	0.1
III 収支差額(I-Ⅱ)	-173	-9.0	-224	-11.2	-280	-15.4	833	32.3	193	10.4	729	35.6	-101	-4.9	505	26.7	234	11.8	52	2.6
病院数	1	—	4	—	5	—	1	—	2	—	1	—	2	—	1	—	6	—	23	—
平均許可病床数	180	—	221	—	207	—	212	—	229	—	192	—	184	—	283	—	246	—	221	—

II. 収支調査に係る集計

5 精神病院

第2-3表 患者1人1日当たりの収支額(地域別)【補正②】

単位:円

	北海道		東北		関東		東海		北陸		近畿		中国		四国		九州		全体	
	金額	構成比率	金額	構成比率	金額	構成比率	金額	構成比率	金額	構成比率	金額	構成比率	金額	構成比率	金額	構成比率	金額	構成比率	金額	構成比率
I 給食部門の収入	1,924	100.0	2,004	100.0	1,815	100.0	2,584	100.0	1,859	100.0	2,049	100.0	2,056	100.0	1,890	100.0	1,974	100.0	1,966	100.0
1. 医療保険収入	1,924	100.0	1,974	98.5	1,808	99.6	2,584	100.0	1,859	100.0	2,000	97.6	1,980	96.3	1,890	100.0	1,970	99.8	1,949	99.2
(1)入院時食事療養費(入院時生活療養の食事療養費を含む)	1,924	100.0	1,965	98.1	1,808	99.6	2,584	100.0	1,840	99.0	2,000	97.6	1,980	96.3	1,890	100.0	1,970	99.8	1,946	99.0
市販流動食に係る減額適用者以外の入院時食事療養費	1,680	87.3	1,412	70.4	1,668	91.9	2,406	93.1	1,744	93.8	2,000	97.6	1,832	89.1	1,841	97.4	1,814	91.9	1,737	88.4
市販流動食に係る減額適用者の入院時食事療養費	191	10.0	432	21.6	89	4.9	67	2.6	5	0.3	0	0.0	74	3.6	0	0.0	87	4.4	136	6.9
特別食加算	53	2.7	76	3.8	26	1.4	76	3.0	63	3.4	0	0.0	28	1.4	32	1.7	39	2.0	44	2.2
食堂加算	-	-	46	2.3	25	1.4	34	1.3	28	1.5	0	0.0	46	2.2	17	0.9	29	1.5	31	1.6
(2)特別メニューに係る食事収入	-	-	8	0.4	0	0.0	0	0.0	19	1.0	0	0.0	0	0.0	0	0.0	0	0.0	3	0.2
2. その他の給食関係収入	-	-	31	1.5	8	0.4	0	0.0	0	0.0	49	2.4	77	3.7	0	0.0	3	0.2	17	0.9
II 給食部門の費用	1,881	97.8	2,152	107.4	2,024	111.5	1,702	65.9	1,662	89.4	1,297	63.3	1,911	92.9	1,371	72.6	1,657	83.9	1,829	93.0
1. 給与費	61	3.2	635	31.7	612	33.7	118	4.6	163	8.8	605	29.5	503	24.4	528	27.9	237	12.0	420	21.4
(うち)管理栄養士	61	3.2	97	4.8	177	9.8	118	4.6	142	7.6	132	6.5	112	5.5	55	2.9	89	4.5	117	5.9
2. 給食用材料費	-	-	666	33.2	546	30.1	932	36.1	372	20.0	593	28.9	416	20.2	729	38.6	222	11.2	492	25.0
3. 医療消耗器具備品費	-	-	40	2.0	13	0.7	1	0.0	6	0.3	8	0.4	19	0.9	19	1.0	14	0.7	18	0.9
(うち)消耗品(手袋、洗剤、ペーパー等)	-	-	22	1.1	10	0.5	1	0.0	0	0.0	8	0.4	15	0.7	17	0.9	7	0.4	11	0.5
(うち)備品(鍋、釜、ざる、包丁等の調理用具等)	-	-	18	0.9	1	0.0	0	0.0	0	0.0	0	0.0	3	0.1	0	0.0	6	0.3	5	0.3
(うち)その他	-	-	0	0.0	2	0.1	0	0.0	0	0.0	0	0.0	0	0.0	1	0.1	1	0.1	1	0.0
4. 委託費	1,461	75.9	294	14.7	582	32.1	568	22.0	1,055	56.7	0	0.0	522	25.4	11	0.6	916	46.4	642	32.7
(うち)患者用給食委託費	1,337	69.5	291	14.5	511	28.2	568	22.0	291	15.7	0	0.0	492	23.9	0	0.0	899	45.5	547	27.8
(うち)職員等用給食委託費	124	6.5	0	0.0	41	2.3	0	0.0	0	0.0	0	0.0	30	1.5	0	0.0	16	0.8	21	1.1
(うち)給食廃棄物委託費	-	-	2	0.1	7	0.4	0	0.0	0	0.0	0	0.0	0	0.0	9	0.5	1	0.0	3	0.1
(うち)その他の委託費	-	-	0	0.0	23	1.2	0	0.0	0	0.0	0	0.0	0	0.0	3	0.1	0	0.0	5	0.3
5. 設備関係費	-	-	373	18.6	79	4.4	3	0.1	52	2.8	13	0.7	124	6.0	20	1.1	120	6.1	138	7.0
(うち)減価償却費(厨房器具、食器等)	-	-	328	16.4	88	4.9	3	0.1	38	2.0	6	0.3	124	6.0	8	0.4	97	4.9	123	6.3
(うち)厨房機器減価償却費	-	-	232	11.6	26	1.4	0	0.0	38	2.0	3	0.2	72	3.5	2	0.1	8	0.4	62	3.1
(うち)食器減価償却費	-	-	1	0.0	2	0.1	0	0.0	0	0.0	0	0.0	0	0.0	0	0.0	0	0.0	0	0.0
(うち)建物減価償却費	-	-	30	1.5	41	2.2	3	0.1	0	0.0	2	0.1	31	1.5	1	0.0	65	3.3	35	1.8
(うち)その他の減価償却費	-	-	66	3.3	20	1.1	0	0.0	0	0.0	0	0.0	0	0.0	5	0.3	13	0.7	21	1.1
(うち)土地賃借料	-	-	0	0.0	1	0.0	0	0.0	0	0.0	5	0.3	0	0.0	0	0.0	0	0.0	0	0.0
(うち)建物賃借料	-	-	0	0.0	0	0.0	0	0.0	0	0.0	0	0.0	0	0.0	0	0.0	0	0.0	0	0.0
(うち)設備器械賃借料	-	-	42	2.1	7	0.4	0	0.0	15	0.8	2	0.1	0	0.0	0	0.0	4	0.2	12	0.6
6. 経費	359	18.6	144	7.2	192	10.6	80	3.1	14	0.7	78	3.8	390	18.9	64	3.4	200	10.2	179	9.1
(うち)光熱水費(燃料費を含む)	333	17.3	141	7.0	183	10.1	80	3.1	14	0.7	53	2.6	390	18.9	39	2.1	197	10.0	173	8.8
(うち)電気料金	76	3.9	20	1.0	30	1.7	26	1.0	5	0.3	9	0.4	109	5.3	25	1.3	67	3.4	39	2.0
(うち)ガス料金	183	9.5	39	1.9	50	2.8	44	1.7	0	0.0	1	0.0	165	8.0	14	0.7	67	3.4	60	3.0
(うち)水道料金	75	3.9	82	4.1	102	5.6	11	0.4	8	0.5	44	2.1	342	16.6	0	0.0	102	5.2	88	4.5
(うち)その他の光熱水費(蒸気等)	-	-	0	0.0	0	0.0	0	0.0	0	0.0	0	0.0	0	0.0	0	0.0	0	0.0	0	0.0
(うち)その他の経費	25	1.3	3	0.1	9	0.5	0	0.0	0	0.0	25	1.2	0	0.0	24	1.3	3	0.2	7	0.3
7. その他の費用	-	-	0	0.0	1	0.1	0	0.0	0	0.0	0	0.0	0	0.0	0	0.0	5	0.2	2	0.1
III 収支差額(I-II)	43	2.2	-148	-7.4	-209	-11.5	881	34.1	197	10.6	752	36.7	145	7.1	519	27.4	317	16.1	137	7.0
病院数	1	-	4	-	5	-	1	-	2	-	1	-	2	-	1	-	6	-	23	-
平均許可病床数	180	-	221	-	207	-	212	-	229	-	192	-	184	-	283	-	246	-	221	-

II. 収支調査に係る集計

5 精神病院

第3-1表 患者1人1日当たりの収支額(級地別)

単位:円

	1級地		2級地		3級地		4級地		5級地		6級地		7級地		その他		全体	
	金額	構成比率	金額	構成比率	金額	構成比率	金額	構成比率	金額	構成比率	金額	構成比率	金額	構成比率	金額	構成比率	金額	構成比率
I 給食部門の収入	1,934	100.0	—	—	1,888	100.0	—	—	—	—	1,910	100.0	2,133	100.0	1,954	100.0	1,966	100.0
1. 医療保険収入	1,934	100.0	—	—	1,888	100.0	—	—	—	—	1,898	99.4	2,133	100.0	1,930	98.8	1,949	99.2
(1)入院時食事療養費(入院時生活療養の食事療養費を含む)	1,934	100.0	—	—	1,888	100.0	—	—	—	—	1,888	98.9	2,133	100.0	1,928	98.7	1,946	99.0
市販流動食に係る減額適用者以外の入院時食事療養費	1,799	93.0	—	—	1,845	97.7	—	—	—	—	1,757	92.0	1,976	92.6	1,668	85.4	1,737	88.4
市販流動食に係る減額適用者の入院時食事療養費	44	2.3	—	—	30	1.6	—	—	—	—	75	3.9	86	4.0	177	9.1	136	6.9
特別食加算	42	2.2	—	—	13	0.7	—	—	—	—	39	2.0	54	2.5	46	2.3	44	2.2
食堂加算	49	2.6	—	—	0	0.0	—	—	—	—	17	0.9	25	1.2	37	1.9	31	1.6
(2)特別メニューに係る食事収入	0	0.0	—	—	0	0.0	—	—	—	—	10	0.5	0	0.0	3	0.1	3	0.2
2. その他の給食関係収入	0	0.0	—	—	0	0.0	—	—	—	—	12	0.6	0	0.0	24	1.2	17	0.9
II 給食部門の費用	2,791	144.3	—	—	1,431	75.8	—	—	—	—	1,527	80.0	1,552	72.8	1,807	92.5	1,751	89.1
1. 給与費	925	47.8	—	—	756	40.1	—	—	—	—	258	13.5	236	11.1	446	22.8	420	21.4
(うち)管理栄養士	119	6.2	—	—	150	7.9	—	—	—	—	117	6.1	78	3.7	122	6.3	117	5.9
2. 給食用材料費	639	33.0	—	—	609	32.2	—	—	—	—	350	18.3	831	39.0	464	23.7	492	25.0
3. 医療消耗器具備品費	37	1.9	—	—	2	0.1	—	—	—	—	5	0.3	10	0.5	22	1.1	18	0.9
(うち)消耗品(手袋、洗剤、ペーパー等)	27	1.4	—	—	2	0.1	—	—	—	—	2	0.1	9	0.4	13	0.7	11	0.5
(うち)備品(鍋、釜、ざる、包丁等の調理用具等)	1	0.1	—	—	0	0.0	—	—	—	—	0	0.0	0	0.0	8	0.4	5	0.3
(うち)その他	8	0.4	—	—	0	0.0	—	—	—	—	0	0.0	1	0.0	1	0.0	1	0.0
4. 委託費	11	0.5	—	—	0	0.0	—	—	—	—	862	45.1	680	31.9	663	33.9	642	32.7
(うち)患者用給食委託費	0	0.0	—	—	0	0.0	—	—	—	—	429	22.4	635	29.8	641	32.8	547	27.8
(うち)職員等用給食委託費	0	0.0	—	—	0	0.0	—	—	—	—	52	2.7	41	1.9	11	0.6	21	1.1
(うち)給食廃棄物委託費	0	0.0	—	—	0	0.0	—	—	—	—	0	0.0	4	0.2	3	0.2	3	0.1
(うち)その他の委託費	11	0.5	—	—	0	0.0	—	—	—	—	0	0.0	1	0.1	7	0.4	5	0.3
5. 設備関係費	130	6.7	—	—	0	0.0	—	—	—	—	31	1.6	12	0.5	206	10.6	138	7.0
(うち)減価償却費(厨房器具、食器等)	96	4.9	—	—	—	—	—	—	—	—	21	1.1	6	0.3	175	8.9	123	6.3
(うち)厨房機器減価償却費	21	1.1	—	—	—	—	—	—	—	—	20	1.1	1	0.0	87	4.4	62	3.1
(うち)食器減価償却費	0	0.0	—	—	—	—	—	—	—	—	0	0.0	0	0.0	1	0.0	0	0.0
(うち)建物減価償却費	66	3.4	—	—	—	—	—	—	—	—	1	0.0	2	0.1	49	2.5	35	1.8
(うち)その他の減価償却費	9	0.5	—	—	—	—	—	—	—	—	0	0.0	3	0.1	32	1.6	21	1.1
(うち)土地賃借料	0	0.0	—	—	0	0.0	—	—	—	—	1	0.1	0	0.0	0	0.0	0	0.0
(うち)建物賃借料	0	0.0	—	—	0	0.0	—	—	—	—	0	0.0	0	0.0	0	0.0	0	0.0
(うち)設備器械賃借料	34	1.8	—	—	0	0.0	—	—	—	—	8	0.4	0	0.0	15	0.8	12	0.6
6. 経費	1,050	54.3	—	—	64	3.4	—	—	—	—	22	1.1	68	3.2	78	4.0	111	5.7
(うち)光熱水費(燃料費を含む)	19	1.0	—	—	64	3.4	—	—	—	—	16	0.8	40	1.9	71	3.6	53	2.7
(うち)電気料金	8	0.4	—	—	7	0.4	—	—	—	—	3	0.1	13	0.6	20	1.0	15	0.7
(うち)ガス料金	4	0.2	—	—	15	0.8	—	—	—	—	10	0.5	24	1.1	32	1.6	25	1.2
(うち)水道料金	7	0.4	—	—	43	2.3	—	—	—	—	3	0.2	4	0.2	19	1.0	14	0.7
(うち)その他の光熱水費(蒸気等)	0	0.0	—	—	0	0.0	—	—	—	—	0	0.0	0	0.0	0	0.0	0	0.0
(うち)その他の経費	5	0.3	—	—	0	0.0	—	—	—	—	6	0.3	16	0.8	5	0.3	7	0.3
7. その他の費用	0	0.0	—	—	0	0.0	—	—	—	—	0	0.0	0	0.0	3	0.1	2	0.1
III 収支差額(I-II)	-857	-44.3	—	—	456	24.2	—	—	—	—	383	20.0	580	27.2	147	7.5	214	10.9
病院数	1	—	—	—	1	—	—	—	—	—	4	—	3	—	14	—	23	—
平均許可病床数	270	—	—	—	179	—	—	—	—	—	229	—	225	—	218	—	221	—

Ⅱ. 収支調査に係る集計

5 精神病院

第3-2表 患者1人1日当たりの収支額(級地別)【補正①】

単位:円

	1級地		2級地		3級地		4級地		5級地		6級地		7級地		その他		全体	
	金額	構成比率	金額	構成比率	金額	構成比率	金額	構成比率	金額	構成比率	金額	構成比率	金額	構成比率	金額	構成比率	金額	構成比率
I 給食部門の収入	1,934	100.0	—	—	1,888	100.0	—	—	—	—	1,910	100.0	2,133	100.0	1,954	100.0	1,966	100.0
1. 医療保険収入	1,934	100.0	—	—	1,888	100.0	—	—	—	—	1,898	99.4	2,133	100.0	1,930	98.8	1,949	99.2
(1)入院時食事療養費(入院時生活療養の食事療養費を含む)	1,934	100.0	—	—	1,888	100.0	—	—	—	—	1,888	98.9	2,133	100.0	1,928	98.7	1,946	99.0
市販流動食に係る減額適用者以外の入院時食事療養費	1,799	93.0	—	—	1,845	97.7	—	—	—	—	1,757	92.0	1,976	92.6	1,668	85.4	1,737	88.4
市販流動食に係る減額適用者の入院時食事療養費	44	2.3	—	—	30	1.6	—	—	—	—	75	3.9	86	4.0	177	9.1	136	6.9
特別食加算	42	2.2	—	—	13	0.7	—	—	—	—	39	2.0	54	2.5	46	2.3	44	2.2
食堂加算	49	2.6	—	—	0	0.0	—	—	—	—	17	0.9	25	1.2	37	1.9	31	1.6
(2)特別メニューに係る食事収入	0	0.0	—	—	0	0.0	—	—	—	—	10	0.5	0	0.0	3	0.1	3	0.2
2. その他の給食関係収入	0	0.0	—	—	0	0.0	—	—	—	—	12	0.6	0	0.0	24	1.2	17	0.9
II 給食部門の費用	1,884	97.4	—	—	1,917	101.5	—	—	—	—	1,621	84.9	1,744	81.8	2,037	104.2	1,914	97.4
1. 給与費	925	47.8	—	—	756	40.1	—	—	—	—	258	13.5	236	11.1	446	22.8	420	21.4
(うち)管理栄養士	119	6.2	—	—	150	7.9	—	—	—	—	117	6.1	78	3.7	122	6.3	117	5.9
2. 給食用材料費	639	33.0	—	—	609	32.2	—	—	—	—	350	18.3	831	39.0	464	23.7	492	25.0
3. 医療消耗器具備品費	37	1.9	—	—	2	0.1	—	—	—	—	5	0.3	10	0.5	22	1.1	18	0.9
(うち)消耗品(手袋、洗剤、ペーパー等)	27	1.4	—	—	2	0.1	—	—	—	—	2	0.1	9	0.4	13	0.7	11	0.5
(うち)備品(鍋、釜、ざる、包丁等の調理用具等)	1	0.1	—	—	0	0.0	—	—	—	—	0	0.0	0	0.0	8	0.4	5	0.3
(うち)その他	8	0.4	—	—	0	0.0	—	—	—	—	0	0.0	1	0.0	1	0.0	1	0.0
4. 委託費	11	0.5	—	—	0	0.0	—	—	—	—	862	45.1	680	31.9	663	33.9	642	32.7
(うち)患者用給食委託費	0	0.0	—	—	0	0.0	—	—	—	—	429	22.4	635	29.8	641	32.8	547	27.8
(うち)職員等用給食委託費	0	0.0	—	—	0	0.0	—	—	—	—	52	2.7	41	1.9	11	0.6	21	1.1
(うち)給食廃棄物委託費	0	0.0	—	—	0	0.0	—	—	—	—	0	0.0	4	0.2	3	0.2	3	0.1
(うち)その他の委託費	11	0.5	—	—	0	0.0	—	—	—	—	0	0.0	1	0.1	7	0.4	5	0.3
5. 設備関係費	130	6.7	—	—	0	0.0	—	—	—	—	31	1.6	12	0.5	206	10.6	138	7.0
(うち)減価償却費(厨房器具、食器等)	96	4.9	—	—	—	—	—	—	—	—	21	1.1	6	0.3	175	8.9	123	6.3
(うち)厨房機器減価償却費	21	1.1	—	—	—	—	—	—	—	—	20	1.1	1	0.0	87	4.4	62	3.1
(うち)食器減価償却費	0	0.0	—	—	—	—	—	—	—	—	0	0.0	0	0.0	1	0.0	0	0.0
(うち)建物減価償却費	66	3.4	—	—	—	—	—	—	—	—	1	0.0	2	0.1	49	2.5	35	1.8
(うち)その他の減価償却費	9	0.5	—	—	—	—	—	—	—	—	0	0.0	3	0.1	32	1.6	21	1.1
(うち)土地賃借料	0	0.0	—	—	0	0.0	—	—	—	—	1	0.1	0	0.0	0	0.0	0	0.0
(うち)建物賃借料	0	0.0	—	—	0	0.0	—	—	—	—	0	0.0	0	0.0	0	0.0	0	0.0
(うち)設備器械賃借料	34	1.8	—	—	0	0.0	—	—	—	—	8	0.4	0	0.0	15	0.8	12	0.6
6. 経費	143	7.4	—	—	550	29.1	—	—	—	—	116	6.1	260	12.2	296	15.2	265	13.5
(うち)光熱水費(燃料費を含む)	138	7.1	—	—	550	29.1	—	—	—	—	110	5.7	243	11.4	291	14.9	258	13.1
(うち)電気料金	25	1.3	—	—	23	1.2	—	—	—	—	9	0.5	41	1.9	50	2.5	38	2.0
(うち)ガス料金	28	1.5	—	—	15	0.8	—	—	—	—	64	3.3	159	7.5	125	6.4	109	5.6
(うち)水道料金	84	4.4	—	—	512	27.1	—	—	—	—	37	1.9	43	2.0	154	7.9	130	6.6
(うち)その他の光熱水費(蒸気等)	0	0.0	—	—	0	0.0	—	—	—	—	0	0.0	0	0.0	0	0.0	0	0.0
(うち)その他の経費	5	0.3	—	—	0	0.0	—	—	—	—	6	0.3	16	0.8	5	0.3	7	0.3
7. その他の費用	0	0.0	—	—	0	0.0	—	—	—	—	0	0.0	0	0.0	3	0.1	2	0.1
III 収支差額(I-II)	51	2.6	—	—	-29	-1.5	—	—	—	—	289	15.1	389	18.2	-83	-4.2	52	2.6
病院数	1	—	—	—	1	—	—	—	—	—	4	—	3	—	14	—	23	—
平均許可病床数	270	—	—	—	179	—	—	—	—	—	229	—	225	—	218	—	221	—

II. 収支調査に係る集計

5 精神病院

第3-3表 患者1人1日当たりの収支額(級地別)【補正②】

単位:円

	1級地		2級地		3級地		4級地		5級地		6級地		7級地		その他		全体	
	金額	構成比率	金額	構成比率	金額	構成比率	金額	構成比率	金額	構成比率	金額	構成比率	金額	構成比率	金額	構成比率	金額	構成比率
I 給食部門の収入	1,934	100.0	—	—	1,888	100.0	—	—	—	—	1,910	100.0	2,133	100.0	1,954	100.0	1,966	100.0
1. 医療保険収入	1,934	100.0	—	—	1,888	100.0	—	—	—	—	1,898	99.4	2,133	100.0	1,930	98.8	1,949	99.2
(1)入院時食事療養費(入院時生活療養の食事療養費を含む)	1,934	100.0	—	—	1,888	100.0	—	—	—	—	1,888	98.9	2,133	100.0	1,928	98.7	1,946	99.0
市販流動食に係る減額適用者以外の入院時食事療養費	1,799	93.0	—	—	1,845	97.7	—	—	—	—	1,757	92.0	1,976	92.6	1,668	85.4	1,737	88.4
市販流動食に係る減額適用者の入院時食事療養費	44	2.3	—	—	30	1.6	—	—	—	—	75	3.9	86	4.0	177	9.1	136	6.9
特別食加算	42	2.2	—	—	13	0.7	—	—	—	—	39	2.0	54	2.5	46	2.3	44	2.2
食堂加算	49	2.6	—	—	0	0.0	—	—	—	—	17	0.9	25	1.2	37	1.9	31	1.6
(2)特別メニューに係る食事収入	0	0.0	—	—	0	0.0	—	—	—	—	10	0.5	0	0.0	3	0.1	3	0.2
2. その他の給食関係収入	0	0.0	—	—	0	0.0	—	—	—	—	12	0.6	0	0.0	24	1.2	17	0.9
II 給食部門の費用	1,842	95.2	—	—	1,746	92.5	—	—	—	—	1,578	82.6	1,651	77.4	1,944	99.5	1,829	93.0
1. 給与費	925	47.8	—	—	756	40.1	—	—	—	—	258	13.5	236	11.1	446	22.8	420	21.4
(うち)管理栄養士	119	6.2	—	—	150	7.9	—	—	—	—	117	6.1	78	3.7	122	6.3	117	5.9
2. 給食用材料費	639	33.0	—	—	609	32.2	—	—	—	—	350	18.3	831	39.0	464	23.7	492	25.0
3. 医療消耗器具備品費	37	1.9	—	—	2	0.1	—	—	—	—	5	0.3	10	0.5	22	1.1	18	0.9
(うち)消耗品(手袋、洗剤、ペーパー等)	27	1.4	—	—	2	0.1	—	—	—	—	2	0.1	9	0.4	13	0.7	11	0.5
(うち)備品(鍋、釜、ざる、包丁等の調理用具等)	1	0.1	—	—	0	0.0	—	—	—	—	0	0.0	0	0.0	8	0.4	5	0.3
(うち)その他	8	0.4	—	—	0	0.0	—	—	—	—	0	0.0	1	0.0	1	0.0	1	0.0
4. 委託費	11	0.5	—	—	0	0.0	—	—	—	—	862	45.1	680	31.9	663	33.9	642	32.7
(うち)患者用給食委託費	0	0.0	—	—	0	0.0	—	—	—	—	429	22.4	635	29.8	641	32.8	547	27.8
(うち)職員等用給食委託費	0	0.0	—	—	0	0.0	—	—	—	—	52	2.7	41	1.9	11	0.6	21	1.1
(うち)給食廃棄物委託費	0	0.0	—	—	0	0.0	—	—	—	—	0	0.0	4	0.2	3	0.2	3	0.1
(うち)その他の委託費	11	0.5	—	—	0	0.0	—	—	—	—	0	0.0	1	0.1	7	0.4	5	0.3
5. 設備関係費	130	6.7	—	—	0	0.0	—	—	—	—	31	1.6	12	0.5	206	10.6	138	7.0
(うち)減価償却費(厨房器具、食器等)	96	4.9	—	—	—	—	—	—	—	—	21	1.1	6	0.3	175	8.9	123	6.3
(うち)厨房機器減価償却費	21	1.1	—	—	—	—	—	—	—	—	20	1.1	1	0.0	87	4.4	62	3.1
(うち)食器減価償却費	0	0.0	—	—	—	—	—	—	—	—	0	0.0	0	0.0	1	0.0	0	0.0
(うち)建物減価償却費	66	3.4	—	—	—	—	—	—	—	—	1	0.0	2	0.1	49	2.5	35	1.8
(うち)その他の減価償却費	9	0.5	—	—	—	—	—	—	—	—	0	0.0	3	0.1	32	1.6	21	1.1
(うち)土地賃借料	0	0.0	—	—	0	0.0	—	—	—	—	1	0.1	0	0.0	0	0.0	0	0.0
(うち)建物賃借料	0	0.0	—	—	0	0.0	—	—	—	—	0	0.0	0	0.0	0	0.0	0	0.0
(うち)設備器械賃借料	34	1.8	—	—	0	0.0	—	—	—	—	8	0.4	0	0.0	15	0.8	12	0.6
6. 経費	101	5.2	—	—	379	20.1	—	—	—	—	72	3.8	167	7.9	204	10.4	179	9.1
(うち)光熱水費(燃料費を含む)	96	5.0	—	—	379	20.1	—	—	—	—	66	3.5	151	7.1	199	10.2	173	8.8
(うち)電気料金	26	1.3	—	—	23	1.2	—	—	—	—	10	0.5	42	2.0	51	2.6	39	2.0
(うち)ガス料金	14	0.7	—	—	15	0.8	—	—	—	—	32	1.7	80	3.8	70	3.6	60	3.0
(うち)水道料金	56	2.9	—	—	341	18.1	—	—	—	—	24	1.3	29	1.3	105	5.4	88	4.5
(うち)その他の光熱水費(蒸気等)	0	0.0	—	—	0	0.0	—	—	—	—	0	0.0	0	0.0	0	0.0	0	0.0
(うち)その他の経費	5	0.3	—	—	0	0.0	—	—	—	—	6	0.3	16	0.8	5	0.3	7	0.3
7. その他の費用	0	0.0	—	—	0	0.0	—	—	—	—	0	0.0	0	0.0	3	0.1	2	0.1
III 収支差額(I-Ⅱ)	92	4.8	—	—	142	7.5	—	—	—	—	332	17.4	481	22.6	10	0.5	137	7.0
病院数	1	—	—	—	1	—	—	—	—	—	4	—	3	—	14	—	23	—
平均許可病床数	270	—	—	—	179	—	—	—	—	—	229	—	225	—	218	—	221	—

Ⅱ. 収支調査に係る集計

5 精神病院

第4-1表 患者1人1日当たりの収支額(病床規模別)

単位:円

	200床以上		200床未満		全体	
	金額	構成比率	金額	構成比率	金額	構成比率
I 給食部門の収入	1,978	100.0	1,954	100.0	1,966	100.0
1. 医療保険収入	1,971	99.7	1,929	98.7	1,949	99.2
(1)入院時食事療養費(入院時生活療養の食事療養費を含む)	1,968	99.5	1,926	98.5	1,946	99.0
市販流動食に係る減額適用者以外の入院時食事療養費	1,657	83.8	1,810	92.6	1,737	88.4
市販流動食に係る減額適用者の入院時食事療養費	230	11.6	49	2.5	136	6.9
特別食加算	53	2.7	36	1.8	44	2.2
食堂加算	28	1.4	34	1.7	31	1.6
(2)特別メニューに係る食事収入	4	0.2	3	0.2	3	0.2
2. その他の給食関係収入	7	0.3	28	1.4	17	0.9
II 給食部門の費用	1,604	81.1	1,887	96.5	1,751	89.1
1. 給与費	379	19.2	458	23.4	420	21.4
(うち)管理栄養士	100	5.1	132	6.7	117	5.9
2. 給食用材料費	492	24.9	492	25.2	492	25.0
3. 医療消耗器具備品費	13	0.6	22	1.1	18	0.9
(うち)消耗品(手袋、洗剤、ペーパー等)	9	0.4	13	0.7	11	0.5
(うち)備品(鍋、釜、ざる、包丁等の調理用具等)	2	0.1	9	0.5	5	0.3
(うち)その他	1	0.0	1	0.0	1	0.0
4. 委託費	561	28.4	717	36.7	642	32.7
(うち)患者用給食委託費	388	19.6	693	35.5	547	27.8
(うち)職員等用給食委託費	31	1.6	12	0.6	21	1.1
(うち)給食廃棄物委託費	2	0.1	3	0.2	3	0.1
(うち)その他の委託費	1	0.1	9	0.5	5	0.3
5. 設備関係費	97	4.9	171	8.8	138	7.0
(うち)減価償却費(厨房器具、食器等)	80	4.0	166	8.5	123	6.3
(うち)厨房機器減価償却費	18	0.9	105	5.4	62	3.1
(うち)食器減価償却費	0	0.0	1	0.0	0	0.0
(うち)建物減価償却費	45	2.3	25	1.3	35	1.8
(うち)その他の減価償却費	11	0.5	32	1.7	21	1.1
(うち)土地賃借料	0	0.0	1	0.0	0	0.0
(うち)建物賃借料	0	0.0	0	0.0	0	0.0
(うち)設備器械賃借料	7	0.3	17	0.9	12	0.6
6. 経費	149	7.6	83	4.2	111	5.7
(うち)光熱水費(燃料費を含む)	26	1.3	73	3.8	53	2.7
(うち)電気料金	9	0.4	19	1.0	15	0.7
(うち)ガス料金	16	0.8	31	1.6	25	1.2
(うち)水道料金	2	0.1	23	1.2	14	0.7
(うち)その他の光熱水費(蒸気等)	0	0.0	0	0.0	0	0.0
(うち)その他の経費	5	0.2	8	0.4	7	0.3
7. その他の費用	2	0.1	1	0.1	2	0.1
III 収支差額(I - II)	374	18.9	68	3.5	214	10.9
病院数	11	—	12	—	23	—
平均許可病床数	278	—	170	—	221	—

Ⅱ. 収支調査に係る集計

5 精神病院

第4-2表 患者1人1日当たりの収支額(病床規模別)【補正①】

単位:円

	200床以上		200床未満		全体	
	金額	構成比率	金額	構成比率	金額	構成比率
I 給食部門の収入	1,978	100.0	1,954	100.0	1,966	100.0
1. 医療保険収入	1,971	99.7	1,929	98.7	1,949	99.2
(1)入院時食事療養費(入院時生活療養の食事療養費を含む)	1,968	99.5	1,926	98.5	1,946	99.0
市販流動食に係る減額適用者以外の入院時食事療養費	1,657	83.8	1,810	92.6	1,737	88.4
市販流動食に係る減額適用者の入院時食事療養費	230	11.6	49	2.5	136	6.9
特別食加算	53	2.7	36	1.8	44	2.2
食堂加算	28	1.4	34	1.7	31	1.6
(2)特別メニューに係る食事収入	4	0.2	3	0.2	3	0.2
2. その他の給食関係収入	7	0.3	28	1.4	17	0.9
II 給食部門の費用	1,606	81.2	2,197	112.4	1,914	97.4
1. 給与費	379	19.2	458	23.4	420	21.4
(うち)管理栄養士	100	5.1	132	6.7	117	5.9
2. 給食用材料費	492	24.9	492	25.2	492	25.0
3. 医療消耗器具備品費	13	0.6	22	1.1	18	0.9
(うち)消耗品(手袋、洗剤、ペーパー等)	9	0.4	13	0.7	11	0.5
(うち)備品(鍋、釜、ざる、包丁等の調理用具等)	2	0.1	9	0.5	5	0.3
(うち)その他	1	0.0	1	0.0	1	0.0
4. 委託費	561	28.4	717	36.7	642	32.7
(うち)患者用給食委託費	388	19.6	693	35.5	547	27.8
(うち)職員等用給食委託費	31	1.6	12	0.6	21	1.1
(うち)給食廃棄物委託費	2	0.1	3	0.2	3	0.1
(うち)その他の委託費	1	0.1	9	0.5	5	0.3
5. 設備関係費	97	4.9	171	8.8	138	7.0
(うち)減価償却費(厨房器具、食器等)	80	4.0	166	8.5	123	6.3
(うち)厨房機器減価償却費	18	0.9	105	5.4	62	3.1
(うち)食器減価償却費	0	0.0	1	0.0	0	0.0
(うち)建物減価償却費	45	2.3	25	1.3	35	1.8
(うち)その他の減価償却費	11	0.5	32	1.7	21	1.1
(うち)土地賃借料	0	0.0	1	0.0	0	0.0
(うち)建物賃借料	0	0.0	0	0.0	0	0.0
(うち)設備器械賃借料	7	0.3	17	0.9	12	0.6
6. 経費	125	6.3	393	20.1	265	13.5
(うち)光熱水費(燃料費を含む)	120	6.1	384	19.7	258	13.1
(うち)電気料金	19	1.0	53	2.7	38	2.0
(うち)ガス料金	89	4.5	126	6.5	109	5.6
(うち)水道料金	29	1.5	205	10.5	130	6.6
(うち)その他の光熱水費(蒸気等)	0	0.0	0	0.0	0	0.0
(うち)その他の経費	5	0.2	8	0.4	7	0.3
7. その他の費用	2	0.1	1	0.1	2	0.1
III 収支差額(I-II)	372	18.8	-242	-12.4	52	2.6
病院数	11	—	12	—	23	—
平均許可病床数	278	—	170	—	221	—

Ⅱ. 収支調査に係る集計

5 精神病院

第4-3表 患者1人1日当たりの収支額(病床規模別)【補正②】

単位:円

	200床以上		200床未満		全体	
	金額	構成比率	金額	構成比率	金額	構成比率
I 給食部門の収入	1,978	100.0	1,954	100.0	1,966	100.0
1. 医療保険収入	1,971	99.7	1,929	98.7	1,949	99.2
(1)入院時食事療養費(入院時生活療養の食事療養費を含む)	1,968	99.5	1,926	98.5	1,946	99.0
市販流動食に係る減額適用者以外の入院時食事療養費	1,657	83.8	1,810	92.6	1,737	88.4
市販流動食に係る減額適用者の入院時食事療養費	230	11.6	49	2.5	136	6.9
特別食加算	53	2.7	36	1.8	44	2.2
食堂加算	28	1.4	34	1.7	31	1.6
(2)特別メニューに係る食事収入	4	0.2	3	0.2	3	0.2
2. その他の給食関係収入	7	0.3	28	1.4	17	0.9
II 給食部門の費用	1,560	78.9	2,076	106.2	1,829	93.0
1. 給与費	379	19.2	458	23.4	420	21.4
(うち)管理栄養士	100	5.1	132	6.7	117	5.9
2. 給食用材料費	492	24.9	492	25.2	492	25.0
3. 医療消耗器具備品費	13	0.6	22	1.1	18	0.9
(うち)消耗品(手袋、洗剤、ペーパー等)	9	0.4	13	0.7	11	0.5
(うち)備品(鍋、釜、ざる、包丁等の調理用具等)	2	0.1	9	0.5	5	0.3
(うち)その他	1	0.0	1	0.0	1	0.0
4. 委託費	561	28.4	717	36.7	642	32.7
(うち)患者用給食委託費	388	19.6	693	35.5	547	27.8
(うち)職員等用給食委託費	31	1.6	12	0.6	21	1.1
(うち)給食廃棄物委託費	2	0.1	3	0.2	3	0.1
(うち)その他の委託費	1	0.1	9	0.5	5	0.3
5. 設備関係費	97	4.9	171	8.8	138	7.0
(うち)減価償却費(厨房器具、食器等)	80	4.0	166	8.5	123	6.3
(うち)厨房機器減価償却費	18	0.9	105	5.4	62	3.1
(うち)食器減価償却費	0	0.0	1	0.0	0	0.0
(うち)建物減価償却費	45	2.3	25	1.3	35	1.8
(うち)その他の減価償却費	11	0.5	32	1.7	21	1.1
(うち)土地賃借料	0	0.0	1	0.0	0	0.0
(うち)建物賃借料	0	0.0	0	0.0	0	0.0
(うち)設備器械賃借料	7	0.3	17	0.9	12	0.6
6. 経費	78	4.0	272	13.9	179	9.1
(うち)光熱水費(燃料費を含む)	74	3.7	263	13.5	173	8.8
(うち)電気料金	19	1.0	54	2.8	39	2.0
(うち)ガス料金	47	2.4	71	3.6	60	3.0
(うち)水道料金	19	1.0	139	7.1	88	4.5
(うち)その他の光熱水費(蒸気等)	0	0.0	0	0.0	0	0.0
(うち)その他の経費	5	0.2	8	0.4	7	0.3
7. その他の費用	2	0.1	1	0.1	2	0.1
III 収支差額(I-II)	418	21.1	-121	-6.2	137	7.0
病院数	11	-	12	-	23	-
平均許可病床数	278	-	170	-	221	-

Ⅱ. 収支調査に係る集計

6 慢性期病院b

第1-1表 患者1人1日当たりの収支額(外部委託等別)

単位:円

	全面委託		一部委託		完全直営		人材のみの派遣		その他		全体	
	金額	構成比率	金額	構成比率	金額	構成比率	金額	構成比率	金額	構成比率	金額	構成比率
I 給食部門の収入	1,929	100.0	1,894	100.0	1,618	100.0	1,154	100.0	1,454	100.0	1,731	100.0
1. 医療保険収入	1,820	94.3	1,681	88.8	1,550	95.8	1,154	100.0	1,454	100.0	1,621	93.6
(1)入院時食事療養費(入院時生活療養の食事療養費を含む)	1,820	94.3	1,681	88.8	1,550	95.8	1,154	100.0	1,450	99.7	1,621	93.6
市販流動食に係る減額適用者以外の入院時食事療養費	1,417	73.4	1,320	69.7	691	42.7	827	71.6	775	53.3	1,120	64.7
市販流動食に係る減額適用者の入院時食事療養費	336	17.4	259	13.7	816	50.4	283	24.5	651	44.8	435	25.1
特別食加算	56	2.9	92	4.8	43	2.6	31	2.7	17	1.2	58	3.3
食堂加算	10	0.5	10	0.5	0	0.0	14	1.2	6	0.4	8	0.5
(2)特別メニューに係る食事収入	0	0.0	0	0.0	0	0.0	0	0.0	4	0.3	0	0.0
2. その他の給食関係収入	110	5.7	213	11.2	69	4.2	0	0.0	0	0.0	111	6.4
II 給食部門の費用	1,693	87.8	1,577	83.3	1,365	84.3	1,704	147.6	1,168	80.3	1,541	89.0
1. 給与費	218	11.3	383	20.2	622	38.4	889	77.0	109	7.5	405	23.4
(うち)管理栄養士	218	11.3	178	9.4	697	43.1	199	17.2	109	7.5	289	16.7
2. 給食用材料費	585	30.3	796	42.0	542	33.5	460	39.8	216	14.9	567	32.8
3. 医療消耗器具備品費	28	1.5	242	12.8	83	5.1	30	2.6	19	1.3	111	6.4
(うち)消耗品(手袋、洗剤、ペーパー等)	22	1.2	82	4.3	1	0.0	30	2.6	8	0.6	31	1.8
(うち)備品(鍋、釜、ざる、包丁等の調理用具等)	5	0.3	8	0.4	0	0.0	0	0.0	2	0.1	4	0.2
(うち)その他	1	0.0	1	0.0	81	5.0	0	0.0	9	0.6	22	1.3
4. 委託費	803	41.6	316	16.7	0	0.0	146	12.7	748	51.4	425	24.6
(うち)患者用給食委託費	737	38.2	335	17.7	0	0.0	0	0.0	558	38.4	382	22.1
(うち)職員等用給食委託費	66	3.4	70	3.7	0	0.0	0	0.0	186	12.8	58	3.4
(うち)給食廃棄物委託費	0	0.0	9	0.5	0	0.0	5	0.4	2	0.1	3	0.2
(うち)その他の委託費	1	0.1	2	0.1	0	0.0	141	12.2	2	0.1	17	1.0
5. 設備関係費	30	1.5	120	6.3	37	2.3	57	5.0	53	3.7	61	3.5
(うち)減価償却費(厨房器具、食器等)	27	1.4	21	1.1	20	1.2	50	4.3	18	1.3	25	1.5
(うち)厨房機器減価償却費	8	0.4	10	0.5	8	0.5	25	2.1	5	0.3	10	0.6
(うち)食器減価償却費	0	0.0	0	0.0	2	0.1	0	0.0	0	0.0	0	0.0
(うち)建物減価償却費	7	0.3	11	0.6	1	0.1	17	1.5	8	0.5	8	0.4
(うち)その他の減価償却費	13	0.7	0	0.0	8	0.5	8	0.7	6	0.4	7	0.4
(うち)土地賃借料	0	0.0	0	0.0	6	0.4	0	0.0	3	0.2	2	0.1
(うち)建物賃借料	0	0.0	94	4.9	0	0.0	0	0.0	28	1.9	27	1.6
(うち)設備器械賃借料	0	0.0	6	0.3	0	0.0	0	0.0	3	0.2	2	0.1
6. 経費	65	3.4	38	2.0	81	5.0	121	10.5	23	1.6	64	3.7
(うち)光熱水費(燃料費を含む)	58	3.0	23	1.2	48	3.0	71	6.2	23	1.6	44	2.5
(うち)電気料金	9	0.5	9	0.5	11	0.7	15	1.3	2	0.2	10	0.5
(うち)ガス料金	31	1.6	3	0.2	1	0.1	40	3.4	20	1.4	16	0.9
(うち)水道料金	17	0.9	11	0.6	5	0.3	17	1.4	0	0.0	10	0.6
(うち)その他の光熱水費(蒸気等)	1	0.0	0	0.0	0	0.0	0	0.0	0	0.0	0	0.0
(うち)その他の経費	7	0.4	15	0.8	33	2.0	50	4.4	0	0.0	20	1.2
7. その他の費用	7	0.4	0	0.0	0	0.0	0	0.0	-	-	2	0.1
III 収支差額(I-II)	236	12.2	317	16.7	253	15.7	-550	-47.6	286	19.7	190	11.0
病院数	3	-	3	-	2	-	1	-	1	-	10	-
平均許可病床数	159	-	97	-	335	-	132	-	353	-	192	-

Ⅱ. 収支調査に係る集計

6 慢性期病院b

第1-2表 患者1人1日当たりの収支額(外部委託等別)【補正①】

単位:円

	全面委託		一部委託		完全直営		人材のみの派遣		その他		全体	
	金額	構成比率	金額	構成比率	金額	構成比率	金額	構成比率	金額	構成比率	金額	構成比率
I 給食部門の収入	1,929	100.0	1,894	100.0	1,618	100.0	1,154	100.0	1,454	100.0	1,731	100.0
1. 医療保険収入	1,820	94.3	1,681	88.8	1,550	95.8	1,154	100.0	1,454	100.0	1,621	93.6
(1)入院時食事療養費(入院時生活療養の食事療養費を含む)	1,820	94.3	1,681	88.8	1,550	95.8	1,154	100.0	1,450	99.7	1,621	93.6
市販流動食に係る減額適用者以外の入院時食事療養費	1,417	73.4	1,320	69.7	691	42.7	827	71.6	775	53.3	1,120	64.7
市販流動食に係る減額適用者の入院時食事療養費	336	17.4	259	13.7	816	50.4	283	24.5	651	44.8	435	25.1
特別食加算	56	2.9	92	4.8	43	2.6	31	2.7	17	1.2	58	3.3
食堂加算	10	0.5	10	0.5	0	0.0	14	1.2	6	0.4	8	0.5
(2)特別メニューに係る食事収入	0	0.0	0	0.0	0	0.0	0	0.0	4	0.3	0	0.0
2. その他の給食関係収入	110	5.7	213	11.2	69	4.2	0	0.0	0	0.0	111	6.4
II 給食部門の費用	1,901	98.5	1,682	88.8	1,393	86.1	1,920	166.3	1,288	88.6	1,674	96.7
1. 給与費	218	11.3	383	20.2	622	38.4	889	77.0	109	7.5	405	23.4
(うち)管理栄養士	218	11.3	178	9.4	697	43.1	199	17.2	109	7.5	289	16.7
2. 給食用材料費	585	30.3	796	42.0	542	33.5	460	39.8	216	14.9	567	32.8
3. 医療消耗器具備品費	28	1.5	242	12.8	83	5.1	30	2.6	19	1.3	111	6.4
(うち)消耗品(手袋、洗剤、ペーパー等)	22	1.2	82	4.3	1	0.0	30	2.6	8	0.6	31	1.8
(うち)備品(鍋、釜、ざる、包丁等の調理用具等)	5	0.3	8	0.4	0	0.0	0	0.0	2	0.1	4	0.2
(うち)その他	1	0.0	1	0.0	81	5.0	0	0.0	9	0.6	22	1.3
4. 委託費	803	41.6	316	16.7	0	0.0	146	12.7	748	51.4	425	24.6
(うち)患者用給食委託費	737	38.2	335	17.7	0	0.0	0	0.0	558	38.4	382	22.1
(うち)職員等用給食委託費	66	3.4	70	3.7	0	0.0	0	0.0	186	12.8	58	3.4
(うち)給食廃棄物委託費	0	0.0	9	0.5	0	0.0	5	0.4	2	0.1	3	0.2
(うち)その他の委託費	1	0.1	2	0.1	0	0.0	141	12.2	2	0.1	17	1.0
5. 設備関係費	30	1.5	120	6.3	37	2.3	57	5.0	53	3.7	61	3.5
(うち)減価償却費(厨房器具、食器等)	27	1.4	21	1.1	20	1.2	50	4.3	18	1.3	25	1.5
(うち)厨房機器減価償却費	8	0.4	10	0.5	8	0.5	25	2.1	5	0.3	10	0.6
(うち)食器減価償却費	0	0.0	0	0.0	2	0.1	0	0.0	0	0.0	0	0.0
(うち)建物減価償却費	7	0.3	11	0.6	1	0.1	17	1.5	8	0.5	8	0.4
(うち)その他の減価償却費	13	0.7	0	0.0	8	0.5	8	0.7	6	0.4	7	0.4
(うち)土地賃借料	0	0.0	0	0.0	6	0.4	0	0.0	3	0.2	2	0.1
(うち)建物賃借料	0	0.0	94	4.9	0	0.0	0	0.0	28	1.9	27	1.6
(うち)設備器械賃借料	0	0.0	6	0.3	0	0.0	0	0.0	3	0.2	2	0.1
6. 経費	251	13.0	131	6.9	108	6.7	338	29.2	143	9.8	184	10.6
(うち)光熱水費(燃料費を含む)	246	12.8	121	6.4	76	4.7	287	24.9	143	9.8	168	9.7
(うち)電気料金	31	1.6	29	1.6	15	0.9	50	4.3	8	0.5	26	1.5
(うち)ガス料金	130	6.7	19	1.0	6	0.4	40	3.4	132	9.1	60	3.5
(うち)水道料金	208	10.8	133	7.0	54	3.3	198	17.1	3	0.2	124	7.1
(うち)その他の光熱水費(蒸気等)	1	0.0	0	0.0	0	0.0	0	0.0	0	0.0	0	0.0
(うち)その他の経費	7	0.4	15	0.8	33	2.0	50	4.4	0	0.0	20	1.2
7. その他の費用	7	0.4	0	0.0	0	0.0	0	0.0	-	-	2	0.1
III 収支差額(I-Ⅱ)	29	1.5	211	11.2	226	13.9	-766	-66.3	166	11.4	57	3.3
病院数	3	-	3	-	2	-	1	-	1	-	10	-
平均許可病床数	159	-	97	-	335	-	132	-	353	-	192	-

Ⅱ. 収支調査に係る集計

6 慢性期病院b

第1-3表 患者1人1日当たりの収支額(外部委託等別)【補正②】

単位:円

	全面委託		一部委託		完全直営		人材のみの派遣		その他		全体	
	金額	構成比率	金額	構成比率	金額	構成比率	金額	構成比率	金額	構成比率	金額	構成比率
I 給食部門の収入	1,929	100.0	1,894	100.0	1,618	100.0	1,154	100.0	1,454	100.0	1,731	100.0
1. 医療保険収入	1,820	94.3	1,681	88.8	1,550	95.8	1,154	100.0	1,454	100.0	1,621	93.6
(1)入院時食事療養費(入院時生活療養の食事療養費を含む)	1,820	94.3	1,681	88.8	1,550	95.8	1,154	100.0	1,450	99.7	1,621	93.6
市販流動食に係る減額適用者以外の入院時食事療養費	1,417	73.4	1,320	69.7	691	42.7	827	71.6	775	53.3	1,120	64.7
市販流動食に係る減額適用者の入院時食事療養費	336	17.4	259	13.7	816	50.4	283	24.5	651	44.8	435	25.1
特別食加算	56	2.9	92	4.8	43	2.6	31	2.7	17	1.2	58	3.3
食堂加算	10	0.5	10	0.5	0	0.0	14	1.2	6	0.4	8	0.5
(2)特別メニューに係る食事収入	0	0.0	0	0.0	0	0.0	0	0.0	4	0.3	0	0.0
2. その他の給食関係収入	110	5.7	213	11.2	69	4.2	0	0.0	0	0.0	111	6.4
II 給食部門の費用	1,816	94.1	1,647	87.0	1,372	84.8	1,855	160.7	1,222	84.0	1,621	93.6
1. 給与費	218	11.3	383	20.2	622	38.4	889	77.0	109	7.5	405	23.4
(うち)管理栄養士	218	11.3	178	9.4	697	43.1	199	17.2	109	7.5	289	16.7
2. 給食用材料費	585	30.3	796	42.0	542	33.5	460	39.8	216	14.9	567	32.8
3. 医療消耗器具備品費	28	1.5	242	12.8	83	5.1	30	2.6	19	1.3	111	6.4
(うち)消耗品(手袋、洗剤、ペーパー等)	22	1.2	82	4.3	1	0.0	30	2.6	8	0.6	31	1.8
(うち)備品(鍋、釜、ざる、包丁等の調理用具等)	5	0.3	8	0.4	0	0.0	0	0.0	2	0.1	4	0.2
(うち)その他	1	0.0	1	0.0	81	5.0	0	0.0	9	0.6	22	1.3
4. 委託費	803	41.6	316	16.7	0	0.0	146	12.7	748	51.4	425	24.6
(うち)患者用給食委託費	737	38.2	335	17.7	0	0.0	0	0.0	558	38.4	382	22.1
(うち)職員等用給食委託費	66	3.4	70	3.7	0	0.0	0	0.0	186	12.8	58	3.4
(うち)給食廃棄物委託費	0	0.0	9	0.5	0	0.0	5	0.4	2	0.1	3	0.2
(うち)その他の委託費	1	0.1	2	0.1	0	0.0	141	12.2	2	0.1	17	1.0
5. 設備関係費	30	1.5	120	6.3	37	2.3	57	5.0	53	3.7	61	3.5
(うち)減価償却費(厨房器具、食器等)	27	1.4	21	1.1	20	1.2	50	4.3	18	1.3	25	1.5
(うち)厨房機器減価償却費	8	0.4	10	0.5	8	0.5	25	2.1	5	0.3	10	0.6
(うち)食器減価償却費	0	0.0	0	0.0	2	0.1	0	0.0	0	0.0	0	0.0
(うち)建物減価償却費	7	0.3	11	0.6	1	0.1	17	1.5	8	0.5	8	0.4
(うち)その他の減価償却費	13	0.7	0	0.0	8	0.5	8	0.7	6	0.4	7	0.4
(うち)土地賃借料	0	0.0	0	0.0	6	0.4	0	0.0	3	0.2	2	0.1
(うち)建物賃借料	0	0.0	94	4.9	0	0.0	0	0.0	28	1.9	27	1.6
(うち)設備器械賃借料	0	0.0	6	0.3	0	0.0	0	0.0	3	0.2	2	0.1
6. 経費	167	8.6	95	5.0	87	5.4	272	23.6	77	5.3	131	7.6
(うち)光熱水費(燃料費を含む)	162	8.4	85	4.5	55	3.4	222	19.2	77	5.3	115	6.6
(うち)電気料金	32	1.7	30	1.6	15	0.9	51	4.4	8	0.6	27	1.5
(うち)ガス料金	72	3.7	9	0.5	3	0.2	40	3.4	67	4.6	34	2.0
(うち)水道料金	138	7.2	88	4.7	36	2.2	132	11.4	2	0.1	82	4.8
(うち)その他の光熱水費(蒸気等)	1	0.0	0	0.0	0	0.0	0	0.0	0	0.0	0	0.0
(うち)その他の経費	7	0.4	15	0.8	33	2.0	50	4.4	0	0.0	20	1.2
7. その他の費用	7	0.4	0	0.0	0	0.0	0	0.0	-	-	2	0.1
III 収支差額(I-II)	113	5.9	247	13.0	247	15.2	-701	-60.7	232	16.0	110	6.4
病院数	3	-	3	-	2	-	1	-	1	-	10	-
平均許可病床数	159	-	97	-	335	-	132	-	353	-	192	-

II. 収支調査に係る集計

6 慢性期病院b

第2-1表 患者1人1日当たりの収支額(地域別)

単位:円

	北海道		東北		関東		東海		北陸		近畿		中国		四国		九州		全体	
	金額	構成比率	金額	構成比率	金額	構成比率	金額	構成比率	金額	構成比率	金額	構成比率	金額	構成比率	金額	構成比率	金額	構成比率	金額	構成比率
I 給食部門の収入	-	-	-	-	1,720	100.0	-	-	1,620	100.0	1,618	100.0	1,724	100.0	-	-	1,926	100.0	1,731	100.0
1. 医療保険収入	-	-	-	-	1,489	86.6	-	-	1,620	100.0	1,550	95.8	1,587	92.0	-	-	1,926	100.0	1,621	93.6
(1)入院時食事療養費(入院時生活療養の食事療養費を含む)	-	-	-	-	1,487	86.5	-	-	1,620	100.0	1,550	95.8	1,587	92.0	-	-	1,926	100.0	1,621	93.6
市販流動食に係る減額適用者以外の入院時食事療養費	-	-	-	-	1,011	58.8	-	-	902	55.7	691	42.7	1,402	81.3	-	-	1,537	79.8	1,120	64.7
市販流動食に係る減額適用者の入院時食事療養費	-	-	-	-	433	25.2	-	-	539	33.3	816	50.4	142	8.2	-	-	299	15.5	435	25.1
特別食加算	-	-	-	-	31	1.8	-	-	179	11.0	43	2.6	36	2.1	-	-	75	3.9	58	3.3
食堂加算	-	-	-	-	12	0.7	-	-	0	0.0	0	0.0	7	0.4	-	-	15	0.8	8	0.5
(2)特別メニューに係る食事収入	-	-	-	-	1	0.1	-	-	0	0.0	0	0.0	0	0.0	-	-	0	0.0	0	0.0
2. その他の給食関係収入	-	-	-	-	231	13.4	-	-	0	0.0	69	4.2	138	8.0	-	-	0	0.0	111	6.4
II 給食部門の費用	-	-	-	-	1,460	84.9	-	-	778	48.0	1,365	84.3	1,935	112.2	-	-	1,827	94.9	1,541	89.0
1. 給与費	-	-	-	-	374	21.8	-	-	119	7.3	622	38.4	562	32.6	-	-	218	11.3	405	23.4
(うち)管理栄養士	-	-	-	-	169	9.8	-	-	119	7.3	697	43.1	217	12.6	-	-	218	11.3	289	16.7
2. 給食用材料費	-	-	-	-	478	27.8	-	-	-	-	542	33.5	616	35.7	-	-	679	35.3	567	32.8
3. 医療消耗器具備品費	-	-	-	-	45	2.6	-	-	545	33.6	83	5.1	58	3.4	-	-	36	1.9	111	6.4
(うち)消耗品(手袋、洗剤、ペーパー等)	-	-	-	-	39	2.3	-	-	-	-	1	0.0	49	2.9	-	-	32	1.7	31	1.8
(うち)備品(鍋、釜、ざる、包丁等の調理用具等)	-	-	-	-	3	0.2	-	-	-	-	0	0.0	8	0.5	-	-	5	0.2	4	0.2
(うち)その他	-	-	-	-	4	0.2	-	-	-	-	81	5.0	0	0.0	-	-	0	0.0	22	1.3
4. 委託費	-	-	-	-	478	27.8	-	-	115	7.1	0	0.0	481	27.9	-	-	870	45.2	425	24.6
(うち)患者用給食委託費	-	-	-	-	374	21.7	-	-	-	-	0	0.0	335	19.4	-	-	824	42.8	382	22.1
(うち)職員等用給食委託費	-	-	-	-	97	5.7	-	-	-	-	0	0.0	70	4.1	-	-	46	2.4	58	3.4
(うち)給食廃棄物委託費	-	-	-	-	5	0.3	-	-	-	-	0	0.0	4	0.3	-	-	0	0.0	3	0.2
(うち)その他の委託費	-	-	-	-	2	0.1	-	-	-	-	0	0.0	71	4.1	-	-	2	0.1	17	1.0
5. 設備関係費	-	-	-	-	31	1.8	-	-	-	-	37	2.3	137	7.9	-	-	44	2.3	61	3.5
(うち)減価償却費(厨房器具、食器等)	-	-	-	-	19	1.1	-	-	-	-	20	1.2	33	1.9	-	-	38	2.0	25	1.5
(うち)厨房機器減価償却費	-	-	-	-	9	0.5	-	-	-	-	8	0.5	17	1.0	-	-	3	0.1	10	0.6
(うち)食器減価償却費	-	-	-	-	0	0.0	-	-	-	-	2	0.1	0	0.0	-	-	0	0.0	0	0.0
(うち)建物減価償却費	-	-	-	-	8	0.5	-	-	-	-	1	0.1	12	0.7	-	-	10	0.5	8	0.4
(うち)その他の減価償却費	-	-	-	-	2	0.1	-	-	-	-	8	0.5	4	0.2	-	-	26	1.3	7	0.4
(うち)土地賃借料	-	-	-	-	1	0.0	-	-	-	-	6	0.4	0	0.0	-	-	0	0.0	2	0.1
(うち)建物賃借料	-	-	-	-	9	0.5	-	-	-	-	0	0.0	94	5.4	-	-	0	0.0	27	1.6
(うち)設備器械賃借料	-	-	-	-	1	0.1	-	-	-	-	0	0.0	6	0.3	-	-	0	0.0	2	0.1
6. 経費	-	-	-	-	49	2.8	-	-	-	-	81	5.0	82	4.8	-	-	41	2.1	64	3.7
(うち)光熱水費(燃料費を含む)	-	-	-	-	41	2.4	-	-	-	-	48	3.0	47	2.7	-	-	38	2.0	44	2.5
(うち)電気料金	-	-	-	-	6	0.3	-	-	-	-	11	0.7	12	0.7	-	-	12	0.6	10	0.5
(うち)ガス料金	-	-	-	-	19	1.1	-	-	-	-	1	0.1	22	1.3	-	-	26	1.4	16	0.9
(うち)水道料金	-	-	-	-	16	0.9	-	-	-	-	5	0.3	13	0.8	-	-	0	0.0	10	0.6
(うち)その他の光熱水費(蒸気等)	-	-	-	-	1	0.0	-	-	-	-	0	0.0	0	0.0	-	-	0	0.0	0	0.0
(うち)その他の経費	-	-	-	-	7	0.4	-	-	-	-	33	2.0	35	2.0	-	-	3	0.2	20	1.2
7. その他の費用	-	-	-	-	7	0.4	-	-	-	-	0	0.0	0	0.0	-	-	0	0.0	2	0.1
III 収支差額(I-II)	-	-	-	-	259	15.1	-	-	842	52.0	253	15.7	-211	-12.2	-	-	98	5.1	190	11.0
病院数	-	-	-	-	3	-	-	-	1	-	2	-	2	-	-	-	2	-	10	-
平均許可病床数	-	-	-	-	223	-	-	-	87	-	335	-	85	-	-	-	163	-	192	-

Ⅱ. 収支調査に係る集計
6 慢性期病院b

第2-2表 患者1人1日当たりの収支額(地域別)【補正①】

単位:円

	北海道		東北		関東		東海		北陸		近畿		中国		四国		九州		全体	
	金額	構成比率	金額	構成比率	金額	構成比率	金額	構成比率	金額	構成比率	金額	構成比率	金額	構成比率	金額	構成比率	金額	構成比率	金額	構成比率
I 給食部門の収入	—	—	—	—	1,720	100.0	—	—	1,620	100.0	1,618	100.0	1,724	100.0	—	—	1,926	100.0	1,731	100.0
1. 医療保険収入	—	—	—	—	1,489	86.6	—	—	1,620	100.0	1,550	95.8	1,587	92.0	—	—	1,926	100.0	1,621	93.6
(1) 入院時食事療養費(入院時生活療養の食事療養費を含む)	—	—	—	—	1,487	86.5	—	—	1,620	100.0	1,550	95.8	1,587	92.0	—	—	1,926	100.0	1,621	93.6
市販流動食に係る減額適用者以外の入院時食事療養費	—	—	—	—	1,011	58.8	—	—	902	55.7	691	42.7	1,402	81.3	—	—	1,537	79.8	1,120	64.7
市販流動食に係る減額適用者の入院時食事療養費	—	—	—	—	433	25.2	—	—	539	33.3	816	50.4	142	8.2	—	—	299	15.5	435	25.1
特別食加算	—	—	—	—	31	1.8	—	—	179	11.0	43	2.6	36	2.1	—	—	75	3.9	58	3.3
食堂加算	—	—	—	—	12	0.7	—	—	0	0.0	0	0.0	7	0.4	—	—	15	0.8	8	0.5
(2) 特別メニューに係る食事収入	—	—	—	—	1	0.1	—	—	0	0.0	0	0.0	0	0.0	—	—	0	0.0	0	0.0
2. その他の給食関係収入	—	—	—	—	231	13.4	—	—	0	0.0	69	4.2	138	8.0	—	—	0	0.0	111	6.4
II 給食部門の費用	—	—	—	—	1,752	101.9	—	—	778	48.0	1,393	86.1	2,118	122.9	—	—	1,843	95.7	1,674	96.7
1. 給与費	—	—	—	—	374	21.8	—	—	119	7.3	622	38.4	562	32.6	—	—	218	11.3	405	23.4
(うち) 管理栄養士	—	—	—	—	169	9.8	—	—	119	7.3	697	43.1	217	12.6	—	—	218	11.3	289	16.7
2. 給食用材料費	—	—	—	—	478	27.8	—	—	—	—	542	33.5	616	35.7	—	—	679	35.3	567	32.8
3. 医療消耗器具備品費	—	—	—	—	45	2.6	—	—	545	33.6	83	5.1	58	3.4	—	—	36	1.9	111	6.4
(うち) 消耗品(手袋、洗剤、ペーパー等)	—	—	—	—	39	2.3	—	—	—	—	1	0.0	49	2.9	—	—	32	1.7	31	1.8
(うち) 備品(鍋、釜、ざる、包丁等の調理用具等)	—	—	—	—	3	0.2	—	—	—	—	0	0.0	8	0.5	—	—	5	0.2	4	0.2
(うち) その他	—	—	—	—	4	0.2	—	—	—	—	81	5.0	0	0.0	—	—	0	0.0	22	1.3
4. 委託費	—	—	—	—	478	27.8	—	—	115	7.1	0	0.0	481	27.9	—	—	870	45.2	425	24.6
(うち) 患者用給食委託費	—	—	—	—	374	21.7	—	—	—	—	0	0.0	335	19.4	—	—	824	42.8	382	22.1
(うち) 職員等用給食委託費	—	—	—	—	97	5.7	—	—	—	—	0	0.0	70	4.1	—	—	46	2.4	58	3.4
(うち) 給食廃棄物委託費	—	—	—	—	5	0.3	—	—	—	—	0	0.0	4	0.3	—	—	0	0.0	3	0.2
(うち) その他の委託費	—	—	—	—	2	0.1	—	—	—	—	0	0.0	71	4.1	—	—	2	0.1	17	1.0
5. 設備関係費	—	—	—	—	31	1.8	—	—	—	—	37	2.3	137	7.9	—	—	44	2.3	61	3.5
(うち) 減価償却費(厨房器具、食器等)	—	—	—	—	19	1.1	—	—	—	—	20	1.2	33	1.9	—	—	38	2.0	25	1.5
(うち) 厨房機器減価償却費	—	—	—	—	9	0.5	—	—	—	—	8	0.5	17	1.0	—	—	3	0.1	10	0.6
(うち) 食器減価償却費	—	—	—	—	0	0.0	—	—	—	—	2	0.1	0	0.0	—	—	0	0.0	0	0.0
(うち) 建物減価償却費	—	—	—	—	8	0.5	—	—	—	—	1	0.1	12	0.7	—	—	10	0.5	8	0.4
(うち) その他の減価償却費	—	—	—	—	2	0.1	—	—	—	—	8	0.5	4	0.2	—	—	26	1.3	7	0.4
(うち) 土地賃借料	—	—	—	—	1	0.0	—	—	—	—	6	0.4	0	0.0	—	—	0	0.0	2	0.1
(うち) 建物賃借料	—	—	—	—	9	0.5	—	—	—	—	0	0.0	94	5.4	—	—	0	0.0	27	1.6
(うち) 設備器械賃借料	—	—	—	—	1	0.1	—	—	—	—	0	0.0	6	0.3	—	—	0	0.0	2	0.1
6. 経費	—	—	—	—	341	19.8	—	—	0	0.0	108	6.7	266	15.4	—	—	36	1.9	184	10.6
(うち) 光熱水費(燃料費を含む)	—	—	—	—	333	19.4	—	—	0	0.0	76	4.7	231	13.4	—	—	35	1.8	168	9.7
(うち) 電気料金	—	—	—	—	20	1.1	—	—	—	—	15	0.9	41	2.4	—	—	39	2.0	26	1.5
(うち) ガス料金	—	—	—	—	124	7.2	—	—	—	—	6	0.4	35	2.0	—	—	26	1.4	60	3.5
(うち) 水道料金	—	—	—	—	189	11.0	—	—	—	—	54	3.3	155	9.0	—	—	5	0.3	124	7.1
(うち) その他の光熱水費(蒸気等)	—	—	—	—	1	0.0	—	—	—	—	0	0.0	0	0.0	—	—	0	0.0	0	0.0
(うち) その他の経費	—	—	—	—	7	0.4	—	—	—	—	33	2.0	35	2.0	—	—	3	0.2	20	1.2
7. その他の費用	—	—	—	—	7	0.4	—	—	—	—	0	0.0	0	0.0	—	—	0	0.0	2	0.1
III 収支差額(I-II)	—	—	—	—	-33	-1.9	—	—	842	52.0	226	13.9	-394	-22.9	—	—	82	4.3	57	3.3
病院数	—	—	—	—	3	—	—	—	1	—	2	—	2	—	—	—	2	—	10	—
平均許可病床数	—	—	—	—	223	—	—	—	87	—	335	—	85	—	—	—	163	—	192	—

Ⅱ. 収支調査に係る集計
6 慢性期病院b

第2-3表 患者1人1日当たりの収支額(地域別)【補正②】

単位:円

	北海道		東北		関東		東海		北陸		近畿		中国		四国		九州		全体	
	金額	構成比率	金額	構成比率	金額	構成比率	金額	構成比率	金額	構成比率	金額	構成比率	金額	構成比率	金額	構成比率	金額	構成比率	金額	構成比率
I 給食部門の収入	-	-	-	-	1,720	100.0	-	-	1,620	100.0	1,618	100.0	1,724	100.0	-	-	1,926	100.0	1,731	100.0
1. 医療保険収入	-	-	-	-	1,489	86.6	-	-	1,620	100.0	1,550	95.8	1,587	92.0	-	-	1,926	100.0	1,621	93.6
(1)入院時食事療養費(入院時生活療養の食事療養費を含む)	-	-	-	-	1,487	86.5	-	-	1,620	100.0	1,550	95.8	1,587	92.0	-	-	1,926	100.0	1,621	93.6
市販流動食に係る減額適用者以外の入院時食事療養費	-	-	-	-	1,011	58.8	-	-	902	55.7	691	42.7	1,402	81.3	-	-	1,537	79.8	1,120	64.7
市販流動食に係る減額適用者の入院時食事療養費	-	-	-	-	433	25.2	-	-	539	33.3	816	50.4	142	8.2	-	-	299	15.5	435	25.1
特別食加算	-	-	-	-	31	1.8	-	-	179	11.0	43	2.6	36	2.1	-	-	75	3.9	58	3.3
食堂加算	-	-	-	-	12	0.7	-	-	0	0.0	0	0.0	7	0.4	-	-	15	0.8	8	0.5
(2)特別メニューに係る食事収入	-	-	-	-	1	0.1	-	-	0	0.0	0	0.0	0	0.0	-	-	0	0.0	0	0.0
2. その他の給食関係収入	-	-	-	-	231	13.4	-	-	0	0.0	69	4.2	138	8.0	-	-	0	0.0	111	6.4
II 給食部門の費用	-	-	-	-	1,628	94.7	-	-	778	48.0	1,372	84.8	2,060	119.5	-	-	1,843	95.7	1,621	93.6
1. 給与費	-	-	-	-	374	21.8	-	-	119	7.3	622	38.4	562	32.6	-	-	218	11.3	405	23.4
(うち)管理栄養士	-	-	-	-	169	9.8	-	-	119	7.3	697	43.1	217	12.6	-	-	218	11.3	289	16.7
2. 給食用材料費	-	-	-	-	478	27.8	-	-	-	-	542	33.5	616	35.7	-	-	679	35.3	567	32.8
3. 医療消耗器具備品費	-	-	-	-	45	2.6	-	-	545	33.6	83	5.1	58	3.4	-	-	36	1.9	111	6.4
(うち)消耗品(手袋、洗剤、ペーパー等)	-	-	-	-	39	2.3	-	-	-	-	1	0.0	49	2.9	-	-	32	1.7	31	1.8
(うち)備品(鍋、釜、ざる、包丁等の調理用具等)	-	-	-	-	3	0.2	-	-	-	-	0	0.0	8	0.5	-	-	5	0.2	4	0.2
(うち)その他	-	-	-	-	4	0.2	-	-	-	-	81	5.0	0	0.0	-	-	0	0.0	22	1.3
4. 委託費	-	-	-	-	478	27.8	-	-	115	7.1	0	0.0	481	27.9	-	-	870	45.2	425	24.6
(うち)患者用給食委託費	-	-	-	-	374	21.7	-	-	-	-	0	0.0	335	19.4	-	-	824	42.8	382	22.1
(うち)職員等用給食委託費	-	-	-	-	97	5.7	-	-	-	-	0	0.0	70	4.1	-	-	46	2.4	58	3.4
(うち)給食廃棄物委託費	-	-	-	-	5	0.3	-	-	-	-	0	0.0	4	0.3	-	-	0	0.0	3	0.2
(うち)その他の委託費	-	-	-	-	2	0.1	-	-	-	-	0	0.0	71	4.1	-	-	2	0.1	17	1.0
5. 設備関係費	-	-	-	-	31	1.8	-	-	-	-	37	2.3	137	7.9	-	-	44	2.3	61	3.5
(うち)減価償却費(厨房器具、食器等)	-	-	-	-	19	1.1	-	-	-	-	20	1.2	33	1.9	-	-	38	2.0	25	1.5
(うち)厨房機器減価償却費	-	-	-	-	9	0.5	-	-	-	-	8	0.5	17	1.0	-	-	3	0.1	10	0.6
(うち)食器減価償却費	-	-	-	-	0	0.0	-	-	-	-	2	0.1	0	0.0	-	-	0	0.0	0	0.0
(うち)建物減価償却費	-	-	-	-	8	0.5	-	-	-	-	1	0.1	12	0.7	-	-	10	0.5	8	0.4
(うち)その他の減価償却費	-	-	-	-	2	0.1	-	-	-	-	8	0.5	4	0.2	-	-	26	1.3	7	0.4
(うち)土地賃借料	-	-	-	-	1	0.0	-	-	-	-	6	0.4	0	0.0	-	-	0	0.0	2	0.1
(うち)建物賃借料	-	-	-	-	9	0.5	-	-	-	-	0	0.0	94	5.4	-	-	0	0.0	27	1.6
(うち)設備器械賃借料	-	-	-	-	1	0.1	-	-	-	-	0	0.0	6	0.3	-	-	0	0.0	2	0.1
6. 経費	-	-	-	-	216	12.6	-	-	0	0.0	87	5.4	207	12.0	-	-	36	1.9	131	7.6
(うち)光熱水費(燃料費を含む)	-	-	-	-	209	12.1	-	-	0	0.0	55	3.4	172	10.0	-	-	35	1.8	115	6.6
(うち)電気料金	-	-	-	-	20	1.2	-	-	-	-	15	0.9	42	2.4	-	-	40	2.1	27	1.5
(うち)ガス料金	-	-	-	-	63	3.6	-	-	-	-	3	0.2	27	1.6	-	-	26	1.4	34	2.0
(うち)水道料金	-	-	-	-	125	7.3	-	-	-	-	36	2.2	103	6.0	-	-	3	0.2	82	4.8
(うち)その他の光熱水費(蒸気等)	-	-	-	-	1	0.0	-	-	-	-	0	0.0	0	0.0	-	-	0	0.0	0	0.0
(うち)その他の経費	-	-	-	-	7	0.4	-	-	-	-	33	2.0	35	2.0	-	-	3	0.2	20	1.2
7. その他の費用	-	-	-	-	7	0.4	-	-	-	-	0	0.0	0	0.0	-	-	0	0.0	2	0.1
III 収支差額(I-II)	-	-	-	-	92	5.3	-	-	842	52.0	247	15.2	-336	-19.5	-	-	83	4.3	110	6.4
病院数	-	-	-	-	3	-	-	-	1	-	2	-	2	-	-	-	2	-	10	-
平均許可病床数	-	-	-	-	223	-	-	-	87	-	335	-	85	-	-	-	163	-	192	-

II. 収支調査に係る集計

6 慢性期病院b

第3-1表 患者1人1日当たりの収支額(級地別)

単位:円

	1級地		2級地		3級地		4級地		5級地		6級地		7級地		その他		全体	
	金額	構成比率	金額	構成比率	金額	構成比率	金額	構成比率	金額	構成比率	金額	構成比率	金額	構成比率	金額	構成比率	金額	構成比率
I 給食部門の収入	—	—	1,767	100.0	1,467	100.0	—	—	—	—	1,757	100.0	1,620	100.0	1,847	100.0	1,731	100.0
1. 医療保険収入	—	—	1,404	79.4	1,467	100.0	—	—	—	—	1,620	92.2	1,620	100.0	1,726	93.5	1,621	93.6
(1)入院時食事療養費(入院時生活療養の食事療養費を含む)	—	—	1,404	79.4	1,465	99.9	—	—	—	—	1,620	92.2	1,620	100.0	1,726	93.5	1,621	93.6
市販流動食に係る減額適用者以外の入院時食事療養費	—	—	1,081	61.2	734	50.0	—	—	—	—	691	39.3	902	55.7	1,411	76.4	1,120	64.7
市販流動食に係る減額適用者の入院時食事療養費	—	—	237	13.4	702	47.9	—	—	—	—	878	50.0	539	33.3	258	14.0	435	25.1
特別食加算	—	—	55	3.1	26	1.8	—	—	—	—	51	2.9	179	11.0	48	2.6	58	3.3
食堂加算	—	—	31	1.7	3	0.2	—	—	—	—	0	0.0	0	0.0	9	0.5	8	0.5
(2)特別メニューに係る食事収入	—	—	0	0.0	2	0.1	—	—	—	—	0	0.0	0	0.0	0	0.0	0	0.0
2. その他の給食関係収入	—	—	363	20.6	0	0.0	—	—	—	—	137	7.8	0	0.0	121	6.5	111	6.4
II 給食部門の費用	—	—	1,787	101.1	1,276	87.0	—	—	—	—	1,346	76.6	778	48.0	1,790	96.9	1,541	89.0
1. 給与費	—	—	797	45.1	316	21.6	—	—	—	—	721	41.0	119	7.3	355	19.2	405	23.4
(うち)管理栄養士	—	—	179	10.1	694	47.3	—	—	—	—	116	6.6	119	7.3	217	11.8	289	16.7
2. 給食用材料費	—	—	819	46.4	428	29.2	—	—	—	—	445	25.3	—	—	598	32.3	567	32.8
3. 医療消耗器具備品費	—	—	97	5.5	91	6.2	—	—	—	—	3	0.2	545	33.6	43	2.3	111	6.4
(うち)消耗品(手袋、洗剤、ペーパー等)	—	—	95	5.4	5	0.3	—	—	—	—	0	0.0	—	—	36	1.9	31	1.8
(うち)備品(鍋、釜、ざる、包丁等の調理用具等)	—	—	0	0.0	1	0.1	—	—	—	—	0	0.0	—	—	7	0.4	4	0.2
(うち)その他	—	—	2	0.1	85	5.8	—	—	—	—	0	0.0	—	—	0	0.0	22	1.3
4. 委託費	—	—	18	1.0	374	25.5	—	—	—	—	0	0.0	115	7.1	674	36.5	425	24.6
(うち)患者用給食委託費	—	—	0	0.0	279	19.0	—	—	—	—	0	0.0	—	—	576	31.2	382	22.1
(うち)職員等用給食委託費	—	—	0	0.0	93	6.3	—	—	—	—	0	0.0	—	—	68	3.7	58	3.4
(うち)給食廃棄物委託費	—	—	14	0.8	1	0.1	—	—	—	—	0	0.0	—	—	2	0.1	3	0.2
(うち)その他の委託費	—	—	4	0.2	1	0.1	—	—	—	—	0	0.0	—	—	29	1.6	17	1.0
5. 設備関係費	—	—	24	1.4	50	3.4	—	—	—	—	28	1.6	—	—	83	4.5	61	3.5
(うち)減価償却費(厨房器具、食器等)	—	—	24	1.4	21	1.4	—	—	—	—	16	0.9	—	—	30	1.6	25	1.5
(うち)厨房機器減価償却費	—	—	11	0.6	4	0.3	—	—	—	—	12	0.7	—	—	12	0.7	10	0.6
(うち)食器減価償却費	—	—	0	0.0	2	0.1	—	—	—	—	0	0.0	—	—	0	0.0	0	0.0
(うち)建物減価償却費	—	—	13	0.8	5	0.3	—	—	—	—	1	0.0	—	—	10	0.5	8	0.4
(うち)その他の減価償却費	—	—	0	0.0	10	0.7	—	—	—	—	3	0.2	—	—	8	0.5	7	0.4
(うち)土地賃借料	—	—	0	0.0	1	0.1	—	—	—	—	12	0.7	—	—	0	0.0	2	0.1
(うち)建物賃借料	—	—	0	0.0	14	1.0	—	—	—	—	0	0.0	—	—	47	2.5	27	1.6
(うち)設備器械賃借料	—	—	0	0.0	2	0.1	—	—	—	—	0	0.0	—	—	3	0.2	2	0.1
6. 経費	—	—	33	1.9	17	1.2	—	—	—	—	150	8.6	—	—	74	4.0	64	3.7
(うち)光熱水費(燃料費を含む)	—	—	22	1.3	15	1.1	—	—	—	—	88	5.0	—	—	53	2.9	44	2.5
(うち)電気料金	—	—	8	0.5	3	0.2	—	—	—	—	19	1.1	—	—	11	0.6	10	0.5
(うち)ガス料金	—	—	1	0.1	10	0.7	—	—	—	—	1	0.1	—	—	26	1.4	16	0.9
(うち)水道料金	—	—	13	0.7	2	0.1	—	—	—	—	6	0.3	—	—	15	0.8	10	0.6
(うち)その他の光熱水費(蒸気等)	—	—	0	0.0	0	0.0	—	—	—	—	0	0.0	—	—	0	0.0	0	0.0
(うち)その他の経費	—	—	11	0.6	2	0.1	—	—	—	—	62	3.6	—	—	21	1.1	20	1.2
7. その他の費用	—	—	0	0.0	0	0.0	—	—	—	—	0	0.0	—	—	3	0.2	2	0.1
III 収支差額(I-II)	—	—	-20	-1.1	191	13.0	—	—	—	—	411	23.4	842	52.0	57	3.1	190	11.0
病院数	—	—	1	—	2	—	—	—	—	—	1	—	1	—	5	—	10	—
平均許可病床数	—	—	167	—	427	—	—	—	—	—	170	—	87	—	129	—	192	—

Ⅱ. 収支調査に係る集計

6 慢性期病院b

第3-2表 患者1人1日当たりの収支額(級地別)【補正①】

単位:円

	1級地		2級地		3級地		4級地		5級地		6級地		7級地		その他		全体	
	金額	構成比率	金額	構成比率	金額	構成比率	金額	構成比率	金額	構成比率	金額	構成比率	金額	構成比率	金額	構成比率	金額	構成比率
I 給食部門の収入	—	—	1,767	100.0	1,467	100.0	—	—	—	—	1,757	100.0	1,620	100.0	1,847	100.0	1,731	100.0
1. 医療保険収入	—	—	1,404	79.4	1,467	100.0	—	—	—	—	1,620	92.2	1,620	100.0	1,726	93.5	1,621	93.6
(1)入院時食事療養費(入院時生活療養の食事療養費を含む)	—	—	1,404	79.4	1,465	99.9	—	—	—	—	1,620	92.2	1,620	100.0	1,726	93.5	1,621	93.6
市販流動食に係る減額適用人以外の入院時食事療養費	—	—	1,081	61.2	734	50.0	—	—	—	—	691	39.3	902	55.7	1,411	76.4	1,120	64.7
市販流動食に係る減額適用者の入院時食事療養費	—	—	237	13.4	702	47.9	—	—	—	—	878	50.0	539	33.3	258	14.0	435	25.1
特別食加算	—	—	55	3.1	26	1.8	—	—	—	—	51	2.9	179	11.0	48	2.6	58	3.3
食堂加算	—	—	31	1.7	3	0.2	—	—	—	—	0	0.0	0	0.0	9	0.5	8	0.5
(2)特別メニューに係る食事収入	—	—	0	0.0	2	0.1	—	—	—	—	0	0.0	0	0.0	0	0.0	0	0.0
2. その他の給食関係収入	—	—	363	20.6	0	0.0	—	—	—	—	137	7.8	0	0.0	121	6.5	111	6.4
II 給食部門の費用	—	—	1,952	110.5	1,360	92.7	—	—	—	—	1,354	77.1	778	48.0	1,988	107.6	1,674	96.7
1. 給与費	—	—	797	45.1	316	21.6	—	—	—	—	721	41.0	119	7.3	355	19.2	405	23.4
(うち)管理栄養士	—	—	179	10.1	694	47.3	—	—	—	—	116	6.6	119	7.3	217	11.8	289	16.7
2. 給食用材料費	—	—	819	46.4	428	29.2	—	—	—	—	445	25.3	—	—	598	32.3	567	32.8
3. 医療消耗器具備品費	—	—	97	5.5	91	6.2	—	—	—	—	3	0.2	545	33.6	43	2.3	111	6.4
(うち)消耗品(手袋、洗剤、ペーパー等)	—	—	95	5.4	5	0.3	—	—	—	—	0	0.0	—	—	36	1.9	31	1.8
(うち)備品(鍋、釜、ざる、包丁等の調理用具等)	—	—	0	0.0	1	0.1	—	—	—	—	0	0.0	—	—	7	0.4	4	0.2
(うち)その他	—	—	2	0.1	85	5.8	—	—	—	—	0	0.0	—	—	0	0.0	22	1.3
4. 委託費	—	—	18	1.0	374	25.5	—	—	—	—	0	0.0	115	7.1	674	36.5	425	24.6
(うち)患者用給食委託費	—	—	0	0.0	279	19.0	—	—	—	—	0	0.0	—	—	576	31.2	382	22.1
(うち)職員等用給食委託費	—	—	0	0.0	93	6.3	—	—	—	—	0	0.0	—	—	68	3.7	58	3.4
(うち)給食廃棄物委託費	—	—	14	0.8	1	0.1	—	—	—	—	0	0.0	—	—	2	0.1	3	0.2
(うち)その他の委託費	—	—	4	0.2	1	0.1	—	—	—	—	0	0.0	—	—	29	1.6	17	1.0
5. 設備関係費	—	—	24	1.4	50	3.4	—	—	—	—	28	1.6	—	—	83	4.5	61	3.5
(うち)減価償却費(厨房器具、食器等)	—	—	24	1.4	21	1.4	—	—	—	—	16	0.9	—	—	30	1.6	25	1.5
(うち)厨房機器減価償却費	—	—	11	0.6	4	0.3	—	—	—	—	12	0.7	—	—	12	0.7	10	0.6
(うち)食器減価償却費	—	—	0	0.0	2	0.1	—	—	—	—	0	0.0	—	—	0	0.0	0	0.0
(うち)建物減価償却費	—	—	13	0.8	5	0.3	—	—	—	—	1	0.0	—	—	10	0.5	8	0.4
(うち)その他の減価償却費	—	—	0	0.0	10	0.7	—	—	—	—	3	0.2	—	—	8	0.5	7	0.4
(うち)土地賃借料	—	—	0	0.0	1	0.1	—	—	—	—	12	0.7	—	—	0	0.0	2	0.1
(うち)建物賃借料	—	—	0	0.0	14	1.0	—	—	—	—	0	0.0	—	—	47	2.5	27	1.6
(うち)設備器械賃借料	—	—	0	0.0	2	0.1	—	—	—	—	0	0.0	—	—	3	0.2	2	0.1
6. 経費	—	—	198	11.2	101	6.9	—	—	—	—	158	9.0	0	0.0	257	13.9	184	10.6
(うち)光熱水費(燃料費を含む)	—	—	187	10.6	99	6.8	—	—	—	—	96	5.4	0	0.0	240	13.0	168	9.7
(うち)電気料金	—	—	27	1.6	10	0.7	—	—	—	—	19	1.1	—	—	36	1.9	26	1.5
(うち)ガス料金	—	—	8	0.4	68	4.6	—	—	—	—	8	0.5	—	—	82	4.4	60	3.5
(うち)水道料金	—	—	152	8.6	21	1.4	—	—	—	—	69	3.9	—	—	182	9.8	124	7.1
(うち)その他の光熱水費(蒸気等)	—	—	0	0.0	0	0.0	—	—	—	—	0	0.0	—	—	0	0.0	0	0.0
(うち)その他の経費	—	—	11	0.6	2	0.1	—	—	—	—	62	3.6	—	—	21	1.1	20	1.2
7. その他の費用	—	—	0	0.0	0	0.0	—	—	—	—	0	0.0	—	—	3	0.2	2	0.1
III 収支差額(I-II)	—	—	-185	-10.5	107	7.3	—	—	—	—	403	22.9	842	52.0	-140	-7.6	57	3.3
病院数	—	—	1	—	2	—	—	—	—	—	1	—	1	—	5	—	10	—
平均許可病床数	—	—	167	—	427	—	—	—	—	—	170	—	87	—	129	—	192	—

Ⅱ. 収支調査に係る集計

6 慢性期病院b

第3-3表 患者1人1日当たりの収支額(級地別)【補正②】

単位:円

	1級地		2級地		3級地		4級地		5級地		6級地		7級地		その他		全体	
	金額	構成比率	金額	構成比率	金額	構成比率	金額	構成比率	金額	構成比率	金額	構成比率	金額	構成比率	金額	構成比率	金額	構成比率
I 給食部門の収入	—	—	1,767	100.0	1,467	100.0	—	—	—	—	1,757	100.0	1,620	100.0	1,847	100.0	1,731	100.0
1. 医療保険収入	—	—	1,404	79.4	1,467	100.0	—	—	—	—	1,620	92.2	1,620	100.0	1,726	93.5	1,621	93.6
(1)入院時食事療養費(入院時生活療養の食事療養費を含む)	—	—	1,404	79.4	1,465	99.9	—	—	—	—	1,620	92.2	1,620	100.0	1,726	93.5	1,621	93.6
市販流動食に係る減額適用者以外の入院時食事療養費	—	—	1,081	61.2	734	50.0	—	—	—	—	691	39.3	902	55.7	1,411	76.4	1,120	64.7
市販流動食に係る減額適用者の入院時食事療養費	—	—	237	13.4	702	47.9	—	—	—	—	878	50.0	539	33.3	258	14.0	435	25.1
特別食加算	—	—	55	3.1	26	1.8	—	—	—	—	51	2.9	179	11.0	48	2.6	58	3.3
食堂加算	—	—	31	1.7	3	0.2	—	—	—	—	0	0.0	0	0.0	9	0.5	8	0.5
(2)特別メニューに係る食事収入	—	—	0	0.0	2	0.1	—	—	—	—	0	0.0	0	0.0	0	0.0	0	0.0
2. その他の給食関係収入	—	—	363	20.6	0	0.0	—	—	—	—	137	7.8	0	0.0	121	6.5	111	6.4
II 給食部門の費用	—	—	1,898	107.4	1,319	89.9	—	—	—	—	1,327	75.5	778	48.0	1,914	103.6	1,621	93.6
1. 給与費	—	—	797	45.1	316	21.6	—	—	—	—	721	41.0	119	7.3	355	19.2	405	23.4
(うち)管理栄養士	—	—	179	10.1	694	47.3	—	—	—	—	116	6.6	119	7.3	217	11.8	289	16.7
2. 給食用材料費	—	—	819	46.4	428	29.2	—	—	—	—	445	25.3	—	—	598	32.3	567	32.8
3. 医療消耗器具備品費	—	—	97	5.5	91	6.2	—	—	—	—	3	0.2	545	33.6	43	2.3	111	6.4
(うち)消耗品(手袋、洗剤、ペーパー等)	—	—	95	5.4	5	0.3	—	—	—	—	0	0.0	—	—	36	1.9	31	1.8
(うち)備品(鍋、釜、ざる、包丁等の調理用具等)	—	—	0	0.0	1	0.1	—	—	—	—	0	0.0	—	—	7	0.4	4	0.2
(うち)その他	—	—	2	0.1	85	5.8	—	—	—	—	0	0.0	—	—	0	0.0	22	1.3
4. 委託費	—	—	18	1.0	374	25.5	—	—	—	—	0	0.0	115	7.1	674	36.5	425	24.6
(うち)患者用給食委託費	—	—	0	0.0	279	19.0	—	—	—	—	0	0.0	—	—	576	31.2	382	22.1
(うち)職員等用給食委託費	—	—	0	0.0	93	6.3	—	—	—	—	0	0.0	—	—	68	3.7	58	3.4
(うち)給食廃棄物委託費	—	—	14	0.8	1	0.1	—	—	—	—	0	0.0	—	—	2	0.1	3	0.2
(うち)その他の委託費	—	—	4	0.2	1	0.1	—	—	—	—	0	0.0	—	—	29	1.6	17	1.0
5. 設備関係費	—	—	24	1.4	50	3.4	—	—	—	—	28	1.6	—	—	83	4.5	61	3.5
(うち)減価償却費(厨房器具、食器等)	—	—	24	1.4	21	1.4	—	—	—	—	16	0.9	—	—	30	1.6	25	1.5
(うち)厨房機器減価償却費	—	—	11	0.6	4	0.3	—	—	—	—	12	0.7	—	—	12	0.7	10	0.6
(うち)食器減価償却費	—	—	0	0.0	2	0.1	—	—	—	—	0	0.0	—	—	0	0.0	0	0.0
(うち)建物減価償却費	—	—	13	0.8	5	0.3	—	—	—	—	1	0.0	—	—	10	0.5	8	0.4
(うち)その他の減価償却費	—	—	0	0.0	10	0.7	—	—	—	—	3	0.2	—	—	8	0.5	7	0.4
(うち)土地賃借料	—	—	0	0.0	1	0.1	—	—	—	—	12	0.7	—	—	0	0.0	2	0.1
(うち)建物賃借料	—	—	0	0.0	14	1.0	—	—	—	—	0	0.0	—	—	47	2.5	27	1.6
(うち)設備器械賃借料	—	—	0	0.0	2	0.1	—	—	—	—	0	0.0	—	—	3	0.2	2	0.1
6. 経費	—	—	144	8.2	60	4.1	—	—	—	—	131	7.5	0	0.0	183	9.9	131	7.6
(うち)光熱水費(燃料費を含む)	—	—	133	7.5	59	4.0	—	—	—	—	69	3.9	0	0.0	166	9.0	115	6.6
(うち)電気料金	—	—	28	1.6	10	0.7	—	—	—	—	19	1.1	—	—	37	2.0	27	1.5
(うち)ガス料金	—	—	4	0.2	34	2.3	—	—	—	—	4	0.2	—	—	50	2.7	34	2.0
(うち)水道料金	—	—	101	5.7	14	1.0	—	—	—	—	46	2.6	—	—	121	6.5	82	4.8
(うち)その他の光熱水費(蒸気等)	—	—	0	0.0	0	0.0	—	—	—	—	0	0.0	—	—	0	0.0	0	0.0
(うち)その他の経費	—	—	11	0.6	2	0.1	—	—	—	—	62	3.6	—	—	21	1.1	20	1.2
7. その他の費用	—	—	0	0.0	0	0.0	—	—	—	—	0	0.0	—	—	3	0.2	2	0.1
III 収支差額(I-Ⅱ)	—	—	-131	-7.4	148	10.1	—	—	—	—	430	24.5	842	52.0	-66	-3.6	110	6.4
病院数	—	—	1	—	2	—	—	—	—	—	1	—	1	—	5	—	10	—
平均許可病床数	—	—	167	—	427	—	—	—	—	—	170	—	87	—	129	—	192	—

Ⅱ. 収支調査に係る集計

6 慢性期病院b

第4-1表 患者1人1日当たりの収支額(病床規模別)

単位:円

	200床以上		200床未満		全体	
	金額	構成比率	金額	構成比率	金額	構成比率
I 給食部門の収入	1,467	100.0	1,798	100.0	1,731	100.0
1. 医療保険収入	1,467	100.0	1,659	92.3	1,621	93.6
(1)入院時食事療養費(入院時生活療養の食事療養費を含む)	1,465	99.9	1,659	92.3	1,621	93.6
市販流動食に係る減額適用者以外の入院時食事療養費	734	50.0	1,216	67.6	1,120	64.7
市販流動食に係る減額適用者の入院時食事療養費	702	47.9	368	20.5	435	25.1
特別食加算	26	1.8	66	3.7	58	3.3
食堂加算	3	0.2	9	0.5	8	0.5
(2)特別メニューに係る食事収入	2	0.1	0	0.0	0	0.0
2. その他の給食関係収入	0	0.0	138	7.7	111	6.4
II 給食部門の費用	1,276	87.0	1,608	89.4	1,541	89.0
1. 給与費	316	21.6	427	23.7	405	23.4
(うち)管理栄養士	694	47.3	188	10.4	289	16.7
2. 給食用材料費	428	29.2	607	33.8	567	32.8
3. 医療消耗器具備品費	91	6.2	117	6.5	111	6.4
(うち)消耗品(手袋、洗剤、ペーパー等)	5	0.3	40	2.2	31	1.8
(うち)備品(鍋、釜、ざる、包丁等の調理用具等)	1	0.1	5	0.3	4	0.2
(うち)その他	85	5.8	0	0.0	22	1.3
4. 委託費	374	25.5	438	24.4	425	24.6
(うち)患者用給食委託費	279	19.0	412	22.9	382	22.1
(うち)職員等用給食委託費	93	6.3	48	2.7	58	3.4
(うち)給食廃棄物委託費	1	0.1	3	0.2	3	0.2
(うち)その他の委託費	1	0.1	21	1.2	17	1.0
5. 設備関係費	50	3.4	64	3.6	61	3.5
(うち)減価償却費(厨房器具、食器等)	21	1.4	27	1.5	25	1.5
(うち)厨房機器減価償却費	4	0.3	12	0.7	10	0.6
(うち)食器減価償却費	2	0.1	0	0.0	0	0.0
(うち)建物減価償却費	5	0.3	9	0.5	8	0.4
(うち)その他の減価償却費	10	0.7	6	0.3	7	0.4
(うち)土地賃借料	1	0.1	2	0.1	2	0.1
(うち)建物賃借料	14	1.0	31	1.7	27	1.6
(うち)設備器械賃借料	2	0.1	2	0.1	2	0.1
6. 経費	17	1.2	80	4.4	64	3.7
(うち)光熱水費(燃料費を含む)	15	1.1	54	3.0	44	2.5
(うち)電気料金	3	0.2	12	0.7	10	0.5
(うち)ガス料金	10	0.7	18	1.0	16	0.9
(うち)水道料金	2	0.1	13	0.7	10	0.6
(うち)その他の光熱水費(蒸気等)	0	0.0	0	0.0	0	0.0
(うち)その他の経費	2	0.1	26	1.5	20	1.2
7. その他の費用	0	0.0	2	0.1	2	0.1
III 収支差額(I-II)	191	13.0	190	10.6	190	11.0
病院数	2	—	8	—	10	—
平均許可病床数	427	—	134	—	192	—

Ⅱ. 収支調査に係る集計

6 慢性期病院b

第4-2表 患者1人1日当たりの収支額(病床規模別)【補正①】

単位:円

	200床以上		200床未満		全体	
	金額	構成比率	金額	構成比率	金額	構成比率
I 給食部門の収入	1,467	100.0	1,798	100.0	1,731	100.0
1. 医療保険収入	1,467	100.0	1,659	92.3	1,621	93.6
(1)入院時食事療養費(入院時生活療養の食事療養費を含む)	1,465	99.9	1,659	92.3	1,621	93.6
市販流動食に係る減額適用者以外の入院時食事療養費	734	50.0	1,216	67.6	1,120	64.7
市販流動食に係る減額適用者の入院時食事療養費	702	47.9	368	20.5	435	25.1
特別食加算	26	1.8	66	3.7	58	3.3
食堂加算	3	0.2	9	0.5	8	0.5
(2)特別メニューに係る食事収入	2	0.1	0	0.0	0	0.0
2. その他の給食関係収入	0	0.0	138	7.7	111	6.4
II 給食部門の費用	1,360	92.7	1,753	97.5	1,674	96.7
1. 給与費	316	23.2	427	24.3	405	24.2
(うち)管理栄養士	694	47.3	188	10.4	289	16.7
2. 給食用材料費	428	29.2	607	33.8	567	32.8
3. 医療消耗器具備品費	91	6.2	117	6.5	111	6.4
(うち)消耗品(手袋、洗剤、ペーパー等)	5	0.3	40	2.2	31	1.8
(うち)備品(鍋、釜、ざる、包丁等の調理用具等)	1	0.1	5	0.3	4	0.2
(うち)その他	85	5.8	0	0.0	22	1.3
4. 委託費	374	25.5	438	24.4	425	24.6
(うち)患者用給食委託費	279	19.0	412	22.9	382	22.1
(うち)職員等用給食委託費	93	6.3	48	2.7	58	3.4
(うち)給食廃棄物委託費	1	0.1	3	0.2	3	0.2
(うち)その他の委託費	1	0.1	21	1.2	17	1.0
5. 設備関係費	50	3.4	64	3.6	61	3.5
(うち)減価償却費(厨房器具、食器等)	21	1.4	27	1.5	25	1.5
(うち)厨房機器減価償却費	4	0.3	12	0.7	10	0.6
(うち)食器減価償却費	2	0.1	0	0.0	0	0.0
(うち)建物減価償却費	5	0.3	9	0.5	8	0.4
(うち)その他の減価償却費	10	0.7	6	0.3	7	0.4
(うち)土地賃借料	1	0.1	2	0.1	2	0.1
(うち)建物賃借料	14	1.0	31	1.7	27	1.6
(うち)設備器械賃借料	2	0.1	2	0.1	2	0.1
6. 経費	101	6.9	205	11.4	184	10.6
(うち)光熱水費(燃料費を含む)	99	6.8	185	10.3	168	9.7
(うち)電気料金	10	0.7	32	1.8	26	1.5
(うち)ガス料金	68	4.6	57	3.2	60	3.5
(うち)水道料金	21	1.4	158	8.8	124	7.1
(うち)その他の光熱水費(蒸気等)	0	0.0	0	0.0	0	0.0
(うち)その他の経費	2	0.1	26	1.5	20	1.2
7. その他の費用	0	0.0	2	0.1	2	0.1
III 収支差額(I-II)	107	7.3	45	2.5	57	3.3
病院数	2	—	8	—	10	—
平均許可病床数	427	—	134	—	192	—

Ⅱ. 収支調査に係る集計

6 慢性期病院b

第4-3表 患者1人1日当たりの収支額(病床規模別)【補正②】

単位:円

	200床以上		200床未満		全体	
	金額	構成比率	金額	構成比率	金額	構成比率
I 給食部門の収入	1,467	100.0	1,798	100.0	1,731	100.0
1. 医療保険収入	1,467	100.0	1,659	92.3	1,621	93.6
(1)入院時食事療養費(入院時生活療養の食事療養費を含む)	1,465	99.9	1,659	92.3	1,621	93.6
市販流動食に係る減額適用者以外の入院時食事療養費	734	50.0	1,216	67.6	1,120	64.7
市販流動食に係る減額適用者の入院時食事療養費	702	47.9	368	20.5	435	25.1
特別食加算	26	1.8	66	3.7	58	3.3
食堂加算	3	0.2	9	0.5	8	0.5
(2)特別メニューに係る食事収入	2	0.1	0	0.0	0	0.0
2. その他の給食関係収入	0	0.0	138	7.7	111	6.4
II 給食部門の費用	1,319	89.9	1,696	94.4	1,621	93.6
1. 給与費	316	21.6	427	23.7	405	23.4
(うち)管理栄養士	694	47.3	188	10.4	289	16.7
2. 給食用材料費	428	29.2	607	33.8	567	32.8
3. 医療消耗器具備品費	91	6.2	117	6.5	111	6.4
(うち)消耗品(手袋、洗剤、ペーパー等)	5	0.3	40	2.2	31	1.8
(うち)備品(鍋、釜、ざる、包丁等の調理用具等)	1	0.1	5	0.3	4	0.2
(うち)その他	85	5.8	0	0.0	22	1.3
4. 委託費	374	25.5	438	24.4	425	24.6
(うち)患者用給食委託費	279	19.0	412	22.9	382	22.1
(うち)職員等用給食委託費	93	6.3	48	2.7	58	3.4
(うち)給食廃棄物委託費	1	0.1	3	0.2	3	0.2
(うち)その他の委託費	1	0.1	21	1.2	17	1.0
5. 設備関係費	50	3.4	64	3.6	61	3.5
(うち)減価償却費(厨房器具、食器等)	21	1.4	27	1.5	25	1.5
(うち)厨房機器減価償却費	4	0.3	12	0.7	10	0.6
(うち)食器減価償却費	2	0.1	0	0.0	0	0.0
(うち)建物減価償却費	5	0.3	9	0.5	8	0.4
(うち)その他の減価償却費	10	0.7	6	0.3	7	0.4
(うち)土地賃借料	1	0.1	2	0.1	2	0.1
(うち)建物賃借料	14	1.0	31	1.7	27	1.6
(うち)設備器械賃借料	2	0.1	2	0.1	2	0.1
6. 経費	60	4.1	149	8.3	131	7.6
(うち)光熱水費(燃料費を含む)	59	4.0	129	7.2	115	6.6
(うち)電気料金	10	0.7	32	1.8	27	1.5
(うち)ガス料金	34	2.3	34	1.9	34	2.0
(うち)水道料金	14	1.0	105	5.8	82	4.8
(うち)その他の光熱水費(蒸気等)	0	0.0	0	0.0	0	0.0
(うち)その他の経費	2	0.1	26	1.5	20	1.2
7. その他の費用	0	0.0	2	0.1	2	0.1
III 収支差額(I-II)	148	10.1	101	5.6	110	6.4
病院数	2	-	8	-	10	-
平均許可病床数	427	-	134	-	192	-

Ⅲ. 流動食調査に係る集計

1 DPC対象病院

第1表 1病院・1か月当たりの食事延べ提供数

	平成27年6月(1か月間)		平成29年6月(1か月間)	
	延べ食数・回数	構成比率	延べ食数・回数	構成比率
入院患者に係る食事延べ提供数(単位:食)	24,170	99.8	24,009	99.7
主な栄養源として市販の流動食を使用する経管栄養患者分(単位:食)	1,302	5.4	1,462	6.1
主な栄養源として手製の流動食を使用する経管栄養患者分(単位:食)	100	0.4	84	0.3
主な栄養源として医薬品扱いの経腸栄養用製品を使用する経管栄養患者分(単位:回)	58	0.2	64	0.3
病院数	26	—	26	—
平均入院患者延べ数	10,139	—	10,172	—

2 DPC対象病院以外の病院

第1表 1病院・1か月当たりの食事延べ提供数

	平成27年6月(1か月間)		平成29年6月(1か月間)	
	延べ食数・回数	構成比率	延べ食数・回数	構成比率
入院患者に係る食事延べ提供数(単位:食)	11,606	98.0	11,135	98.0
主な栄養源として市販の流動食を使用する経管栄養患者分(単位:食)	1,335	11.3	1,317	11.6
主な栄養源として手製の流動食を使用する経管栄養患者分(単位:食)	3	0.0	7	0.1
主な栄養源として医薬品扱いの経腸栄養用製品を使用する経管栄養患者分(単位:回)	240	2.0	225	2.0
病院数	10	—	10	—
平均入院患者延べ数	4,243	—	4,135	—

3 総数

第1表 1病院・1か月当たりの食事延べ提供数

	平成27年6月(1か月間)		平成29年6月(1か月間)	
	延べ食数・回数	構成比率	延べ食数・回数	構成比率
入院患者に係る食事延べ提供数(単位:食)	20,680	99.4	20,433	99.3
主な栄養源として市販の流動食を使用する経管栄養患者分(単位:食)	1,430	6.9	1,505	7.3
主な栄養源として手製の流動食を使用する経管栄養患者分(単位:食)	80	0.4	66	0.3
主な栄養源として医薬品扱いの経腸栄養用製品を使用する経管栄養患者分(単位:回)	135	0.6	135	0.7
病院数	36	—	36	—
平均入院患者延べ数	8,501	—	8,495	—

Ⅲ. 流動食調査に係る集計

1 DPC対象病院

第2表 1病院・1か月当たりの「入院時食事療養」及び「入院時生活療養」の算定状況

単位：回

		平成27年6月(1か月間)		平成29年6月(1か月間)	
		算定回数	構成比率	算定回数	構成比率
食事療養	入院時食事療養(Ⅰ)	21,104	100.0		
	(1)下記(2)以外の場合			19,734	94.2
	(2)市販の流動食のみを提供する場合			1,206	5.8
	特別食加算	7,453	—	7,039	—
	入院時食事療養(Ⅱ)	0	0.0		
	(1)下記(2)以外の場合			0	0.0
(2)市販の流動食のみを提供する場合			0	0.0	
生活療養	入院時生活療養(Ⅰ)における食事療養	0	0.0		
	(1)下記(2)以外の場合			0	0.0
	(2)市販の流動食のみを提供する場合			0	0.0
	特別食加算	0	—	0	—
	入院時生活療養(Ⅱ)における食事療養	0	0.0		
病院数		25	—	25	—
平均入院患者延べ数		10,383	—	10,418	—

2 DPC対象病院以外の病院

第2表 1病院・1か月当たりの「入院時食事療養」及び「入院時生活療養」の算定状況

単位：回

		平成27年6月(1か月間)		平成29年6月(1か月間)	
		算定回数	構成比率	算定回数	構成比率
食事療養	入院時食事療養(Ⅰ)	9,728	100.0		
	(1)下記(2)以外の場合			8,657	89.2
	(2)市販の流動食のみを提供する場合			560	5.8
	特別食加算	2,220	—	2,063	—
	入院時食事療養(Ⅱ)	0	0.0		
	(1)下記(2)以外の場合			0	0.0
(2)市販の流動食のみを提供する場合			0	0.0	
生活療養	入院時生活療養(Ⅰ)における食事療養	0	0.0		
	(1)下記(2)以外の場合			94	1.0
	(2)市販の流動食のみを提供する場合			394	4.1
	特別食加算	0	—	73	—
	入院時生活療養(Ⅱ)における食事療養	0	0.0		
病院数		8	—	8	—
平均入院患者延べ数		4,879	—	4,658	—

3 総数

第2表 1病院・1か月当たりの「入院時食事療養」及び「入院時生活療養」の算定状況

単位：回

		平成27年6月(1か月間)		平成29年6月(1か月間)	
		算定回数	構成比率	算定回数	構成比率
食事療養	入院時食事療養(Ⅰ)	19,576	98.9		
	(1)下記(2)以外の場合			18,171	93.4
	(2)市販の流動食のみを提供する場合			1,120	5.8
	特別食加算	6,544	—	6,171	—
	入院時食事療養(Ⅱ)	0	0.0		
	(1)下記(2)以外の場合			0	0.0
	(2)市販の流動食のみを提供する場合			0	0.0
生活療養	入院時生活療養(Ⅰ)における食事療養	211	1.1		
	(1)下記(2)以外の場合			32	0.2
	(2)市販の流動食のみを提供する場合			136	0.7
	特別食加算	90	—	25	—
	入院時生活療養(Ⅱ)における食事療養	0	0.0		
病院数		33	—	33	—
平均入院患者延べ数		9,049	—	9,022	—

Ⅲ. 流動食調査に係る集計

1 DPC対象病院

第3表 1食(回)当たりの食材費の状況

単位:円

	平成27年6月(1か月間)	平成29年6月(1か月間)	変化率(%)
	金額	金額	
入院患者に係る給食用食材費	295.5	303.5	2.7
うち、市販の流動食に係る費用	309.3	333.8	7.9
医薬品扱いの経腸栄養用製品の費用	395.6	444.1	12.3
病院数	26	26	—
平均入院患者延べ数	10,139	10,172	—

2 DPC対象病院以外の病院

第3表 1食(回)当たりの食材費の状況

単位:円

	平成27年6月(1か月間)	平成29年6月(1か月間)	変化率(%)
	金額	金額	
入院患者に係る給食用食材費	267.4	264.7	-1.0
うち、市販の流動食に係る費用	189.7	279.5	47.3
医薬品扱いの経腸栄養用製品の費用	—	—	—
病院数	10	10	—
平均入院患者延べ数	4,243	4,135	—

(注)「DPC対象病院以外の病院」における「医薬品扱いの経腸栄養用製品の費用」は、有効回答施設数が0施設であったことから「-」の表示とした。

3 総数

第3表 1食(回)当たりの食材費の状況

単位:円

	平成27年6月(1か月間)	平成29年6月(1か月間)	変化率(%)
	金額	金額	
入院患者に係る給食用食材費	287.7	292.7	1.7
うち、市販の流動食に係る費用	280.6	320.8	14.3
医薬品扱いの経腸栄養用製品の費用	395.6	444.1	12.3
病院数	36	36	—
平均入院患者延べ数	8,501	8,495	—

Ⅲ. 流動食調査に係る集計

1 DPC対象病院

第4表 平成28年度改定に伴う食事療養費の見直しへの対応状況

(上:病院数/下:%)

	全体	い全体 商品で見ると、 構成を増やした 安	い全体 商品で見ると、 構成を増やした 高	ほ関全 ぼす体 行で って見 てると、 い構成 ないの 価格 変更 面は	無 回 答
①市販の流動食の価格	26	2 7.7%	1 3.8%	23 88.5%	0 0.0%

(上:病院数/下:%)

	全体	た市の医 販の割薬 の合品 流を減扱 食らし の経 割、腸 合、栄 を品 増扱 やし の	た腸合食 栄を減扱 養用ら 製し 品の の医 割薬 合品 を流 増扱 やし の	合食 変品 更扱 はい ほ／ ぼ医 行薬 って品 て扱 いい ない 別 の 割	無 回 答
②市販の流動食の種類	26	3 11.5%	0 0.0%	22 84.6%	1 3.8%

(上:病院数/下:%)

	全体	のら市 割し、 合を自 増院 やし調 した理 の割 流合 動を 食減	のを自 割院 合減 をし調 を増理 やし、 した市 た販 の流 流動 動食 割食 合	て食市 いの販 ない割 合／ 変自 更院 調理 は理 ほ別 ぼの 行流 つ動	無 回 答
③流動食の調達(市販/自院調理の別)	26	1 3.8%	0 0.0%	24 92.3%	1 3.8%

(上:病院数/下:%)

	全体	した行 管経 する管 ため業 の養 取患者 組が み早期 みを を強 口移	は本 実件 施に して いて ない 特 段 の 取 組 み	そ の 他 の 取 り 組 み を 実 施 し た	無 回 答
④平成28年度改定に伴う食事療養費の見直しに対応した貴院での取り組み	26	5 19.2%	17 65.4%	3 11.5%	1 3.8%

2 DPC対象病院以外の病院

第4表 平成28年度改定に伴う食事療養費の見直しへの対応状況

(上:病院数/下:%)

	全体	い全体で見ると、商品の構成を増やした	い全体で見ると、商品の構成を増やした	ほ関全 ぼす体 行るで つて見 て商品 い構成 ないの い価格 は変更 面に	無回答
①市販の流動食の価格	10	3 30.0%	0 0.0%	6 60.0%	1 10.0%

(上:病院数/下:%)

	全体	た市医 販の割薬 の合品 の流減 動食のい の割経 合を、腸 増食品 やし、栄 の養 品	た腸食 栄品 養減 用ら 製い 品のの の割市 合を販 増の流 やし動 の食 の割	合食品 変品 更扱 はい ほ／ ぼ医 行薬 つて品 て扱 いい ない別 の割	無回答
②市販の流動食の種類	10	1 10.0%	0 0.0%	8 80.0%	1 10.0%

(上:病院数/下:%)

	全体	のら市 割し、販 合を、自 増院 や調 した理 の割 の流 動食 を減	のを自 割減 合ら院 ををし 増、の や市流 した販動 たの食 の流 動食 割 合	て食市 いの割 ない／ 合自 変院 更調 は理 ほ別 ぼの 行流 つ動	無回答
③流動食の調達(市販/自院調理の別)	10	0 0.0%	1 10.0%	8 80.0%	1 10.0%

(上:病院数/下:%)

	全体	した行 管経 する栄 ため養 の患者 取が り早 組期 みをに 強経 口口 化移	は本 実件 施に し関 てする いない 特 段の 取 り 組 み	その 他の 取 り 組 み を 実 施 した	無回答
④平成28年度改定に伴う食事療養費の見直しに対応した貴院での取り組み	10	1 10.0%	9 90.0%	0 0.0%	0 0.0%

3 総数

第4表 平成28年度改定に伴う食事療養費の見直しへの対応状況

(上:病院数/下:%)

	全体	い全体で見ると、商品の構成を増やした	い全体で見ると、商品の構成を増やした	ほ関全 ぼす体 行るで つて見 て商品 い構成 ないの 価格 変更 面は	無回答
①市販の流動食の価格	36	5 13.9%	1 2.8%	29 80.6%	1 2.8%

(上:病院数/下:%)

	全体	た市医 販の割薬 の合品 の流減 動食のい の割経 合を、腸 増食品 やし栄 の養 品製	た腸食 栄品 養減 用ら 製い 品のの の割市 合を販 増の流 やし動 の食 の割	合食 変品 更扱 はい ほ／ ぼ医 行薬 つて品 て扱 いい ない別 の割	無回答
②市販の流動食の種類	36	4 11.1%	0 0.0%	30 83.3%	2 5.6%

(上:病院数/下:%)

	全体	のら市 割し、販 合を、自 増院 や調 した理 の割 流合 動を 食減	のを自 割減 合ら院 ををし 増の や調 した理 の流 動食 の割 動合	て食市 いの販 ない割 ／自 合院 変更調 は理 ほ別 ぼの 行流 つ動	無回答
③流動食の調達(市販/自院調理の別)	36	1 2.8%	1 2.8%	32 88.9%	2 5.6%

(上:病院数/下:%)

	全体	した行 管経 する栄 ため養 の患 取者 りが 早期 組に みを 強口 化移	は本 実件 施に し関 てす いて ない 特 段の 取 り 組 み	その 他の 取 り 組 み を 実 施 した	無回答
④平成28年度改定に伴う食事療養費の見直しに対応した貴院での取り組み	36	6 16.7%	26 72.2%	3 8.3%	1 2.8%

Ⅲ. 流動食調査に係る集計

1 DPC対象病院

第5表 平成28年度改定前後での患者状態像(傷病)の変化

単位:人

	平成27年6月		平成29年6月	
	患者数	構成比率	患者数	構成比率
ア 感染症及び寄生虫症	9	2.5	14	3.7
イ 新生物	33	9.0	47	12.4
(再掲)ウ 結腸の悪性新生物	1	0.3	2	0.5
(再掲)エ 直腸S状結腸移行部及び直腸の悪性新生物	3	0.8	4	1.1
(再掲)オ 肝及び肝内胆管の悪性新生物	3	0.8	0	0.0
(再掲)カ 気管, 気管支及び肺の悪性新生物	11	3.0	22	5.8
(再掲)キ 乳房の悪性新生物	0	0.0	1	0.3
ク 血液及び造血器の疾患並びに免疫機構の障害	3	0.8	6	1.6
ケ 内分泌, 栄養及び代謝疾患	18	4.9	9	2.4
(再掲)コ 糖尿病	10	2.7	7	1.8
サ 精神及び行動の障害	1	0.3	2	0.5
(再掲)シ 統合失調症, 統合失調症型障害及び妄想性障害	0	0.0	1	0.3
(再掲)ス 気分[感情]障害(躁うつ病を含む)	1	0.3	1	0.3
セ 神経系の疾患	39	10.6	55	14.5
ソ 眼及び付属器の疾患	0	0.0	0	0.0
(再掲)タ 白内障	0	0.0	0	0.0
チ 耳及び乳様突起の疾患	1	0.3	0	0.0
ツ 循環器系の疾患	102	27.8	96	25.3
(再掲)テ 高血圧性疾患	9	2.5	4	1.1
(再掲)ト 虚血性心疾患	17	4.6	12	3.2
(再掲)ナ 脳梗塞	58	15.8	72	19.0
ニ 呼吸器系の疾患	59	16.1	59	15.6
(再掲)ヌ 肺炎	45	12.3	53	14.0
(再掲)ネ 急性気管支炎及び急性細気管支炎	4	1.1	1	0.3
(再掲)ノ 喘息	1	0.3	0	0.0
ハ 消化器系の疾患	24	6.5	11	2.9
ヒ 皮膚及び皮下組織の疾患	3	0.8	3	0.8
(再掲)フ 皮膚炎及び湿疹	0	0.0	0	0.0
ヘ 筋骨格系及び結合組織の疾患	1	0.3	2	0.5
ホ 腎尿路生殖器系の疾患	12	3.3	11	2.9
(再掲)マ 腎不全	5	1.4	9	2.4
ミ 妊娠, 分娩及び産じょく	1	0.3	0	0.0
ム 損傷, 中毒及びその他の外因の影響	6	1.6	13	3.4
(再掲)メ 骨折	5	1.4	5	1.3
モ その他の傷病	55	15.0	51	13.5
病院数	25	—	25	—
対象入院患者数	367	—	379	—

2 DPC対象病院以外の病院

第5表 平成28年度改定前後での患者状態像(傷病)の変化

単位:人

	平成27年6月		平成29年6月	
	患者数	構成比率	患者数	構成比率
ア 感染症及び寄生虫症	0	0.0	0	0.0
イ 新生物	0	0.0	0	0.0
(再掲)ウ 結腸の悪性新生物	0	0.0	0	0.0
(再掲)エ 直腸S状結腸移行部及び直腸の悪性新生物	0	0.0	0	0.0
(再掲)オ 肝及び肝内胆管の悪性新生物	0	0.0	0	0.0
(再掲)カ 気管, 気管支及び肺の悪性新生物	0	0.0	0	0.0
(再掲)キ 乳房の悪性新生物	0	0.0	0	0.0
ク 血液及び造血器の疾患並びに免疫機構の障害	0	0.0	0	0.0
ケ 内分泌, 栄養及び代謝疾患	13	14.0	13	11.6
(再掲)コ 糖尿病	13	14.0	13	11.6
サ 精神及び行動の障害	12	12.9	11	9.8
(再掲)シ 統合失調症, 統合失調症型障害及び妄想性障害	11	11.8	11	9.8
(再掲)ス 気分[感情]障害(躁うつ病を含む)	1	1.1	0	0.0
セ 神経系の疾患	4	4.3	1	0.9
ソ 眼及び付属器の疾患	0	0.0	0	0.0
(再掲)タ 白内障	0	0.0	0	0.0
チ 耳及び乳様突起の疾患	0	0.0	0	0.0
ツ 循環器系の疾患	35	37.6	57	50.9
(再掲)テ 高血圧性疾患	11	11.8	13	11.6
(再掲)ト 虚血性心疾患	6	6.5	5	4.5
(再掲)ナ 脳梗塞	18	19.4	33	29.5
ニ 呼吸器系の疾患	5	5.4	9	8.0
(再掲)ヌ 肺炎	5	5.4	9	8.0
(再掲)ネ 急性気管支炎及び急性細気管支炎	0	0.0	0	0.0
(再掲)ノ 喘息	0	0.0	0	0.0
ハ 消化器系の疾患	8	8.6	3	2.7
ヒ 皮膚及び皮下組織の疾患	0	0.0	1	0.9
(再掲)フ 皮膚炎及び湿疹	0	0.0	1	0.9
ヘ 筋骨格系及び結合組織の疾患	0	0.0	3	2.7
ホ 腎尿路生殖器系の疾患	1	1.1	1	0.9
(再掲)マ 腎不全	1	1.1	1	0.9
ミ 妊娠, 分娩及び産じょく	0	0.0	0	0.0
ム 損傷, 中毒及びその他の外因の影響	1	1.1	1	0.9
(再掲)メ 骨折	1	1.1	1	0.9
モ その他の傷病	14	15.1	12	10.7
病院数	8	—	8	—
対象入院患者数	93	—	112	—

3 総数

第5表 平成28年度改定前後での患者状態像(傷病)の変化

単位:人

	平成27年6月		平成29年6月	
	患者数	構成比率	患者数	構成比率
ア 感染症及び寄生虫症	9	2.0	14	2.9
イ 新生物	33	7.2	47	9.6
(再掲)ウ 結腸の悪性新生物	1	0.2	2	0.4
(再掲)エ 直腸S状結腸移行部及び直腸の悪性新生物	3	0.7	4	0.8
(再掲)オ 肝及び肝内胆管の悪性新生物	3	0.7	0	0.0
(再掲)カ 気管, 気管支及び肺の悪性新生物	11	2.4	22	4.5
(再掲)キ 乳房の悪性新生物	0	0.0	1	0.2
ク 血液及び造血器の疾患並びに免疫機構の障害	3	0.7	6	1.2
ケ 内分泌, 栄養及び代謝疾患	31	6.7	22	4.5
(再掲)コ 糖尿病	23	5.0	20	4.1
サ 精神及び行動の障害	13	2.8	13	2.6
(再掲)シ 統合失調症, 統合失調症型障害及び妄想性障害	11	2.4	12	2.4
(再掲)ス 気分[感情]障害(躁うつ病を含む)	2	0.4	1	0.2
セ 神経系の疾患	43	9.3	56	11.4
ソ 眼及び付属器の疾患	0	0.0	0	0.0
(再掲)タ 白内障	0	0.0	0	0.0
チ 耳及び乳様突起の疾患	1	0.2	0	0.0
ツ 循環器系の疾患	137	29.8	153	31.2
(再掲)テ 高血圧性疾患	20	4.3	17	3.5
(再掲)ト 虚血性心疾患	23	5.0	17	3.5
(再掲)ナ 脳梗塞	76	16.5	105	21.4
ニ 呼吸器系の疾患	64	13.9	68	13.8
(再掲)ヌ 肺炎	50	10.9	62	12.6
(再掲)ネ 急性気管支炎及び急性細気管支炎	4	0.9	1	0.2
(再掲)ノ 喘息	1	0.2	0	0.0
ハ 消化器系の疾患	32	7.0	14	2.9
ヒ 皮膚及び皮下組織の疾患	3	0.7	4	0.8
(再掲)フ 皮膚炎及び湿疹	0	0.0	1	0.2
ヘ 筋骨格系及び結合組織の疾患	1	0.2	5	1.0
ホ 腎尿路生殖器系の疾患	13	2.8	12	2.4
(再掲)マ 腎不全	6	1.3	10	2.0
ミ 妊娠, 分娩及び産じょく	1	0.2	0	0.0
ム 損傷, 中毒及びその他の外因の影響	7	1.5	14	2.9
(再掲)メ 骨折	6	1.3	6	1.2
モ その他の傷病	69	15.0	63	12.8
病院数	33	—	33	—
対象入院患者数	460	—	491	—

Ⅲ. 流動食調査に係る集計

1 DPC対象病院

第6表 平成28年度改定前後での流動食種類の変化

単位:人

	平成27年6月10日(水)(1日間)		平成29年6月7日(水)(1日間)	
	患者数	構成比率	患者数	構成比率
主として食品扱いの製品を使用する患者	353	95.7	365	95.3
主として医薬品扱いの製品を使用する患者	16	4.3	18	4.7
食品扱いと医薬品扱いの製品を同量使用する患者	0	0.0	0	0.0
病院数	25	—	25	—
対象入院患者数	369	—	383	—

2 DPC対象病院以外の病院

第6表 平成28年度改定前後での流動食種類の変化

単位:人

	平成27年6月10日(水)(1日間)		平成29年6月7日(水)(1日間)	
	患者数	構成比率	患者数	構成比率
主として食品扱いの製品を使用する患者	103	98.1	110	84.6
主として医薬品扱いの製品を使用する患者	2	1.9	20	15.4
食品扱いと医薬品扱いの製品を同量使用する患者	0	0.0	0	0.0
病院数	8	—	8	—
対象入院患者数	105	—	130	—

3 総数

第6表 平成28年度改定前後での流動食種類の変化

単位:人

	平成27年6月10日(水)(1日間)		平成29年6月7日(水)(1日間)	
	患者数	構成比率	患者数	構成比率
主として食品扱いの製品を使用する患者	456	96.2	475	92.6
主として医薬品扱いの製品を使用する患者	18	3.8	38	7.4
食品扱いと医薬品扱いの製品を同量使用する患者	0	0.0	0	0.0
病院数	33	—	33	—
対象入院患者数	474	—	513	—

**厚生労働省「入院時食事療養の収支等に関する実態調査」
病院の給食部門における収支状況に係る調査**

医療機関名			
記入担当者	所属:		氏名:
電話番号			
電子メール			

I. 基本情報

1. 開設者

貴院の開設者について、記入要領を参照の上、該当する番号を選択してください。(平成29年6月30日時点)

貴院の開設者	
--------	--

2. 病床数

貴院の病床種別ごとの病床数について記入してください。(平成29年6月30日時点)
病床を歯科分と一体的に運営している場合は、その分の病床数を含めて記入してください。

区分	許可病床数	稼働病床数
一般病床	床	床
療養病床	床	床
うち、医療療養病床	床	床
うち、介護療養病床	床	床
精神病床	床	床
その他の病床	床	床

3. 占有延べ床面積

貴院の占有延べ床面積について記入してください。(平成29年6月30日時点)

貴院の全施設の延べ床面積	m ²
介護関連部門の延べ床面積(注1)	m ²
厨房の延べ床面積	m ²

(注1) 病院として介護保険事業を実施していない場合は、「0」を記入してください。

4. 入院患者延べ数

平成29年6月1か月間において、在院していた患者の延べ数を医療保険適用分と介護保険適用分の別に記入してください。

区分	医療保険適用分	介護保険適用分(注1)
在院患者延べ数	延べ 人	延べ 人

(注1) 病院として介護保険事業を実施していない場合は、「0」を記入してください。

5. 食事延べ提供数

平成29年6月1か月間において、貴院が提供した給食の延べ食数(間食を除く。)について記入してください。

在院患者(医療保険適用分)に係る給食延べ食数	延べ	食
在院患者(介護保険適用分)に係る給食延べ食数(注1)	延べ	食
在院患者以外の職員等に係る給食延べ食数(注2)	延べ	食

(注1) 病院として介護保険事業を実施していない場合は、「0」を記入してください。

(注2) 職員、在院患者の家族、デイ・サービス利用者分等を含む。

6. 入院時食事療養費・入院時生活療養費の算定状況について

貴院の入院時食事療養費・入院時生活療養費の算定状況について、該当するもの全てに「✓」を付けてください。(平成29年6月30日時点)

a. 入院時食事療養(Ⅰ)を算定	
b. 入院時食事療養(Ⅱ)を算定	
c. 入院時生活療養(Ⅰ)を算定	
d. 入院時生活療養(Ⅱ)を算定	

7. 医業収入と介護収入の状況について

貴院の医業収入と介護収入の状況について、該当する記号を選択してください。
(平成29年6月の1か月分)

《該当記号》

a.	病院として介護保険事業を実施していない、又は介護保険事業に係る収入が貴院の収入(医業・介護収入の合計)の2%未満である
b.	介護保険事業に係る収入が貴院の収入(医業・介護収入の合計)の2%以上である

--

II. 給食部門の給与

貴院の給食部門に係る職員の給与費等を記入してください。
給食部門以外の業務を兼務している職員に関しては、従事時間等を勘案して、給食関係業務に係る金額のみを按分して記入してください。
また、給食委託費等に含まれる人件費は、下記の給与費等には含めないでください。

1. 給与費(平成29年6月の1か月分)

職種	常勤職員(注1)					非常勤職員(常勤職員に計上されない者)(注2)				
	人員(注3)	給料(注5)				常勤換算人数(注4)	給料(注5)			
		百万		千	円		百万		千	円
管理栄養士	人					人				
栄養士	人					人				
その他の職員(注6)	人					人				
合計 A	人					人				

(注1)常勤職員とは、原則として貴院で定められた勤務時間(所定労働時間)の全てを勤務する者をいいます。したがって、雇用形態(正規・非正規)を問わず、貴院の勤務時間数の全てを勤務しているパートタイマーは、常勤職員に含みます。

(注2)非常勤職員とは、貴院で定められた勤務時間(所定労働時間)を全て勤務しない者(他の施設・事業所にも勤務するなど収入及び時間的拘束の伴う仕事を持っている者、短時間のパートタイマー等)をいいます。

(注3)人員は、常勤職員の平成29年6月30日現在の人員を記入してください。

(注4)常勤換算人数は、非常勤職員の平成29年6月中の常勤換算人数(下記の換算式を参照)を記入してください。

$$\text{常勤換算人数} = \frac{\text{非常勤職員の1週間の勤務時間合計}}{\text{貴院が定めている常勤職員の1週間の勤務時間数}}$$

(注5)給料には、扶養手当、時間外勤務手当、夜勤手当、通勤手当等の各種手当を含めますが、年間の賞与や期末手当等の一時金は含めないでください。

(注6)その他の職員とは、調理師など給食関係従事者を指します。

2. その他の給与費(平成28年実績の1/12の額)

区分	金額			
	百万		千	円
賞与(注1)				
(うち)管理栄養士				
退職金(注2)				
法定福利費(注3)				
合計 B				

(注1)賞与は、給食部門の職員に対する年間の賞与、期末手当等の一時金であって、平成28年実績の1/12の額を記入してください。

(注2)退職金は、給食部門の職員に対するものであって、平成28年実績の1/12の額を記入してください。

(注3)法定福利費は、法令に基づいて支払った医療保険料、年金保険料、労働保険料、児童手当等の事業主負担額について、平成28年実績の1/12の額を計上してください。

3. 給与費等の合計(平成29年6月の1か月分)

	金額			
	百万		千	円
合計(A+B) C				

→ 次頁「Ⅲ [支出の部]
1. 給与費」⑦欄へ転記

(注1)「1. 給与費」における「常勤職員」、「非常勤職員」の給料と「2. その他の給与費」の合計を記入してください。

Ⅲ. 給食部門の収支

貴院の給食部門に係る収入・支出を記入してください。

〔収入の部〕（平成29年6月の1か月分）

科目	金額			
	百万	千	円	
1. 医療保険収入				
(1) 入院時食事療養費(患者負担分等を含む)				
市販流動食に係る減額適用者以外の入院時食事療養費(注1) ①				
市販流動食に係る減額適用者の入院時食事療養費(注1) ②				
特別食加算(注2) ③				
食堂加算(注2) ④				
(2) 特別メニューに係る食事収入 ⑤				
2. その他の給食関係収入 ⑥				
合計(①+②+③+④+⑤+⑥)				

(注1)「入院時食事療養費」には、入院時生活療養費に係る食事療養費も含めてください。
また、市販の経腸栄養用製品(流動食)のみを経管栄養法で提供する場合(減額適用者)の入院時食事療養費等と、減額適用者以外の入院時食事療養費等を分けて記載してください。
(注2)「特別食加算」、「食堂加算」については、入院時食事療養(I)又は入院時生活療養(I)の届出施設のみ適用となります。また、「特別食加算」については、市販流動食に係る減額適用者については算定不可となります。

〔支出の部〕（平成29年6月の1か月分）

給食部門における費用の額(税込金額)を記入してください。また、右ページに、他部門の費用と共通する場合等の

科目	金額(給食部門における費用の額(税込金額))			
	百万	千	円	
1. 給与費 ※前頁「Ⅱ 3. 給与費等の合計」のC欄を転記 ⑦				⇒
(うち)管理栄養士(注1)				⇒
2. 給食用材料費 ⑧				
3. 医療消耗器具備品費(消耗品費・備品費等) ⑨				⇒
(うち)消耗品(手袋、洗剤、ペーパー等)				⇒
(うち)備品(鍋、釜、ざる、包丁等の調理用具等)				⇒
(うち)その他				⇒
4. 委託費(注2) ⑩				
(うち)患者用給食委託費(注3)				⇒
(うち)職員等用給食委託費(注3)				⇒
(うち)給食廃棄物委託費(注4)				⇒
(うち)その他の委託費				⇒

(注1)管理栄養士に係る「按分前の全体金額(税込金額)」欄には、給料と賞与を合算した金額を記入してください。
(注2)委託費等において、年間契約の場合には、契約額の1/12の額を記入してください。
また、委託費において、人件費や給食用材料費等が委託費に含まれる場合は、それらを含めた額を記入してください。
(「1. 給与費」や「2. 給食用材料費」等に振り分ける必要はありません。)
(注3)患者用と職員用の給食を一括して委託している場合には、給食数で按分するなどして、患者用と職員用のそれぞれに振り分けて記入してください。(按分方法も記入してください。)
(注4)入院患者等給食に係る廃棄物処理を他の廃棄物と一括して委託している場合には、処理量で按分するなどして、給食廃棄物委託費を記入してください。(按分方法も記入してください。)
また、厨房の生ごみ処理機に関する費用は、給食廃棄物委託費ではなく、「5. 設備関係費 (うち)減価償却費」の対象としてください。

按分の有無、按分によって費用を算出した場合には、按分前の全体の金額(税込金額)及び按分方法を記載してください。

	⇒	按分の有無 (該当する番号選択)		按分前の全体金額(税込金額)				按分方法
				百万	千	円		
	⇒	1. 有、2. 無						
	⇒	1. 有、2. 無						
	⇒	1. 有、2. 無						
	⇒	1. 有、2. 無						
	⇒	1. 有、2. 無						
	⇒	1. 有、2. 無						
	⇒	1. 有、2. 無						
	⇒	1. 有、2. 無						
	⇒	1. 有、2. 無						
	⇒	1. 有、2. 無						

科目	金額(給食部門における費用の額(税込金額))				
	百万	千		円	
5. 設備関係費 ⑪					⇒
(うち)減価償却費(厨房器具、食器等)(注5)					⇒
(うち)厨房機器減価償却費					⇒
(うち)食器減価償却費					⇒
(うち)建物減価償却費(プレハブ冷蔵庫、厨房内エアコン等)					⇒
(うち)その他の減価償却費(給食システム等)(注6)					⇒
(うち)土地賃借料					⇒
(うち)建物賃借料					⇒
(うち)設備器械賃借料					⇒
6. 経費 ⑫					⇒
(うち)光熱水費(燃料費を含む)					⇒
(うち)電気料金(注7) 実測値の場合チェック					⇒
(うち)ガス料金(注7) 実測値の場合チェック					⇒
(うち)水道料金(注7) 実測値の場合チェック					⇒
(うち)その他の光熱水費(蒸気等)(注7) 実測値の場合チェック					⇒
(うち)その他の経費(注8)					⇒
7. その他の費用 ⑬					⇒
合計(⑦+⑧+⑨+⑩+⑪+⑫+⑬)					

(注5)「(うち)減価償却費」等、平成29年6月1か月間の実績を求めることが難しい項目に関しては、平成28年度(又は平成28年)の年間実績の1/12の額を記入してください。

(注6)「その他の減価償却費」における「給食システム等」には、給食部門で管理する給食システム(献立作成ソフト、PC等)は含めませんが、病院全体で管理するもの(例:電子カルテの中の栄養管理システム等)は含めないでください。

(注7)電気・ガス・水道等の光熱水費に関して、給食部門のみの費用を実測等により把握可能な場合には、「実測値の場合チェック」欄に「✓」を付け、右ページの「按分前の全体金額」の欄に貴院の全施設における光熱水費の額を参考のために記入してください。

(注8)「(うち)その他の経費」において、「租税公課」や「貸倒引当金繰入額」等、平成29年6月1か月間の実績を求めることが難しい項目に関しては、平成28年度(又は平成28年)の年間実績の1/12の額を記入してください。

	按分の有無 (該当する番号選択)	按分前の全体金額(税込金額)				按分方法
			百万	千	円	
⇒	1. 有、2. 無					
⇒	1. 有、2. 無					
⇒	1. 有、2. 無					
⇒	1. 有、2. 無					
⇒	1. 有、2. 無					
⇒	1. 有、2. 無					
⇒	1. 有、2. 無					
⇒	1. 有、2. 無					
⇒	1. 有、2. 無					
⇒	1. 有、2. 無					
⇒	1. 有、2. 無					
⇒	1. 有、2. 無					
⇒	1. 有、2. 無					
⇒	1. 有、2. 無					
⇒	1. 有、2. 無					
⇒	1. 有、2. 無					
⇒	1. 有、2. 無					
⇒	1. 有、2. 無					
⇒	1. 有、2. 無					

IV. その他

1. 光熱水費の利用状況

貴院の給食部門に係る光熱水費の利用状況について、それぞれの表において、該当する記号を選択してください。(平成29年6月30日現在)

a. オール電化にしている	《該当記号》
b. オール電化にはしていない	
c. 井戸水を使用している(一部)	《該当記号》
d. 井戸水を使用している(全体)	
e. 井戸水を使用していない	
f. ガスで冷暖房等を行っている	《該当記号》
g. ガスで冷暖房等を行っていない	

2. 入院患者等給食に係る外部委託等の状況

貴院の入院患者等給食に係る外部委託等の状況について、該当する記号を選択し、外部委託等を行っている場合は、「一般食」と「特別食」の別に、具体的な状況について記入してください。(平成29年6月30日現在)

a. 完全直営である(貴院職員のみで給食業務を実施している)	《該当記号》
b. 完全直営ではない(外部委託や人材のみの派遣を全部又は一部導入している)	

■上記の設問において、「b. 完全直営ではない(外部委託や人材のみの派遣を全部又は一部導入している)」を選択した場合、貴院の入院患者等給食に係る外部委託等の状況について、該当するもの全てに「✓」を付けてください。

<一般食>

c. 献立作成を委託	
d. 材料購入を委託	
e. 院内調理を委託	
f. 配膳・下膳を委託	
g. 食器洗浄を委託	
h. 院外調理を委託(一部導入)	
i. 院外調理を委託(全面導入)	
j. その他内容を委託	
k. 人材のみの派遣	

<特別食>

c. 献立作成を委託	
d. 材料購入を委託	
e. 院内調理を委託	
f. 配膳・下膳を委託	
g. 食器洗浄を委託	
h. 院外調理を委託(一部導入)	
i. 院外調理を委託(全面導入)	
j. その他内容を委託	
k. 人材のみの派遣	

■上記の設問において、「i. その他内容を委託」または「k. 人材のみの派遣」を選択した場合、貴院の入院患者等給食に係る外部委託等の状況について、具体的な内容について記載してください。

厚生労働省「入院時食事療養の収支等に関する実態調査」

光熱水量に関する実測調査
〔メーター設置済み病院用〕

医療機関名	
-------	--

光熱水量に関する実測結果

電気・ガス・水道それぞれにおいて、実測対象となるメーターが複数存在する場合には、2つめ以降のメーターの実測結果については次ページ以降の予備記入票にご記入ください。

1. 電気

	給食部門の電気メーター【No.1】	病院全体の電気メーター【No.1】
①実測開始時点		
実測日時 ※1	2017年 月 日 時 分	2017年 月 日 時 分
実測値 ※2 (A)		
ピーク時間 (B)		
昼間時間 (C)		
夜間時間 (D)		
②実測終了時点		
実測日時 ※1	2017年 月 日 時 分	2017年 月 日 時 分
実測値 ※2 (A)		
ピーク時間 (B)		
昼間時間 (C)		
夜間時間 (D)		

※1 実測日時において、「〇時〇分」が不明な場合は省略可。

※2 実測値は、時間帯別契約の場合、B・C・Dに記入。それ以外の場合はAのみに記入。

2. ガス

	給食部門のガスメーター【No.1】	病院全体のガスメーター【No.1】
①実測開始時点		
実測日時 ※1	2017年 月 日 時 分	2017年 月 日 時 分
実測値		
②実測終了時点		
実測日時 ※1	2017年 月 日 時 分	2017年 月 日 時 分
実測値		

※1 実測日時において、「〇時〇分」が不明な場合は省略可。

3. 水道

	給食部門の水道メーター【No.1】	病院全体の水道メーター【No.1】
①実測開始時点		
実測日時 ※1	2017年 月 日 時 分	2017年 月 日 時 分
実測値		
②実測終了時点		
実測日時 ※1	2017年 月 日 時 分	2017年 月 日 時 分
実測値		

※1 実測日時において、「〇時〇分」が不明な場合は省略可。

予備記入票【電気】

実測対象となる電気メーターが複数存在する場合には、本ページをメーターの数に応じた必要部数だけコピーいただき、2つめ以降のメーターの実測結果をご記入ください。（連番で電気メーターのNo.をご記入ください。）

		給食部門の電気メーター【No.】					病院全体の電気メーター【No.】				
①実測開始時点											
実測日時 ※1	2017年 月 日 時 分					2017年 月 日 時 分					
実測値 ※2 (A)											
ピーク時間 (B)											
昼間時間 (C)											
夜間時間 (D)											
②実測終了時点											
実測日時 ※1	2017年 月 日 時 分					2017年 月 日 時 分					
実測値 ※2 (A)											
ピーク時間 (B)											
昼間時間 (C)											
夜間時間 (D)											

※1 実測日時において、「〇時〇分」が不明な場合は省略可。

※2 実測値は、時間帯別契約の場合、B・C・Dに記入。それ以外の場合はAのみに記入。

		給食部門の電気メーター【No.】					病院全体の電気メーター【No.】				
①実測開始時点											
実測日時 ※1	2017年 月 日 時 分					2017年 月 日 時 分					
実測値 ※2 (A)											
ピーク時間 (B)											
昼間時間 (C)											
夜間時間 (D)											
②実測終了時点											
実測日時 ※1	2017年 月 日 時 分					2017年 月 日 時 分					
実測値 ※2 (A)											
ピーク時間 (B)											
昼間時間 (C)											
夜間時間 (D)											

※1 実測日時において、「〇時〇分」が不明な場合は省略可。

※2 実測値は、時間帯別契約の場合、B・C・Dに記入。それ以外の場合はAのみに記入。

予備記入票【ガス】

実測対象となるガスメーターが複数存在する場合には、本ページをメーターの数に応じた必要部数だけコピーいただき、2つめ以降のメーターの実測結果をご記入ください。（連番でガスメーターのNo.をご記入ください。）

		給食部門のガスメーター【No.】	病院全体のガスメーター【No.】
①実測開始時点			
実測日時 ※1	2017年	月	日 時 分
実測値			
②実測終了時点			
実測日時 ※1	2017年	月	日 時 分
実測値			

※1 実測日時において、「〇時〇分」が不明な場合は省略可。

		給食部門のガスメーター【No.】	病院全体のガスメーター【No.】
①実測開始時点			
実測日時 ※1	2017年	月	日 時 分
実測値			
②実測終了時点			
実測日時 ※1	2017年	月	日 時 分
実測値			

※1 実測日時において、「〇時〇分」が不明な場合は省略可。

		給食部門のガスメーター【No.】	病院全体のガスメーター【No.】
①実測開始時点			
実測日時 ※1	2017年	月	日 時 分
実測値			
②実測終了時点			
実測日時 ※1	2017年	月	日 時 分
実測値			

※1 実測日時において、「〇時〇分」が不明な場合は省略可。

予備記入票【水道】

実測対象となる水道メーターが複数存在する場合には、本ページをメーターの数に応じた必要部数だけコピーいただき、2つめ以降のメーターの実測結果をご記入ください。（連番で水道メーターのNo.をご記入ください。）

	給食部門の水道メーター【No. 】	病院全体の水道メーター【No. 】
①実測開始時点		
実測日時 ※1	2017年 月 日 時 分	2017年 月 日 時 分
実測値		
②実測終了時点		
実測日時 ※1	2017年 月 日 時 分	2017年 月 日 時 分
実測値		

※1 実測日時において、「〇時〇分」が不明な場合は省略可。

	給食部門の水道メーター【No. 】	病院全体の水道メーター【No. 】
①実測開始時点		
実測日時 ※1	2017年 月 日 時 分	2017年 月 日 時 分
実測値		
②実測終了時点		
実測日時 ※1	2017年 月 日 時 分	2017年 月 日 時 分
実測値		

※1 実測日時において、「〇時〇分」が不明な場合は省略可。

	給食部門の水道メーター【No. 】	病院全体の水道メーター【No. 】
①実測開始時点		
実測日時 ※1	2017年 月 日 時 分	2017年 月 日 時 分
実測値		
②実測終了時点		
実測日時 ※1	2017年 月 日 時 分	2017年 月 日 時 分
実測値		

※1 実測日時において、「〇時〇分」が不明な場合は省略可。

厚生労働省「入院時食事療養の収支等に関する実態調査」
平成28年度改定に伴う流動食等の使用及び食材費等の影響調査

医療機関名	
-------	--

1. 入院患者延べ数

平成27年6月の1か月間、及び平成29年6月の1か月間に在院していた、病床種別ごとの入院患者延べ数を記入してください。

		平成27年6月(1か月間)		平成29年6月(1か月間)	
入院患者延べ数	一般病床	延べ	人	延べ	人
	療養病床	延べ	人	延べ	人
	医療療養病床	延べ	人	延べ	人
	介護療養病床	延べ	人	延べ	人
	精神病床	延べ	人	延べ	人
	その他の病床	延べ	人	延べ	人

2. 食事延べ提供数

平成27年6月の1か月間、及び平成29年6月の1か月間における、食事延べ提供数について記入してください。

		平成27年6月(1か月間)		平成29年6月(1か月間)	
入院患者に係る食事延べ提供数(入院時食事療養費又は入院時生活療養費の適用者)		延べ	食	延べ	食
主な栄養源として市販の流動食を使用する経管栄養患者分		延べ	食	延べ	食
主な栄養源として手製の流動食を使用する経管栄養患者分		延べ	食	延べ	食
主な栄養源として医薬品扱いの経腸栄養用製品を使用する経管栄養患者分		延べ	回	延べ	回

※医薬品扱いの経腸栄養用製品の使用状況について、栄養部門で回答困難な場合は薬剤部門等にお尋ねいただき、回答いただけると幸いです(薬剤部門等にお尋ねいただいても回答がどうしても困難な場合は「不明」と記入してください。その場合でも流動食の使用状況についてはご回答ください。また、医薬品扱いの経腸栄養用製品を使用していない場合は「0」を記入してください。

3. 「入院時食事療養」及び「入院時生活療養」の算定状況

平成27年6月の1か月間、及び平成29年6月の1か月間における、「入院時食事療養」、「入院時生活療養」、「特別食加算」の算定数を記入してください。

		平成27年6月(1か月間)		平成29年6月(1か月間)	
食事療養					
入院時食事療養(Ⅰ)			回		
(1) 下記(2)以外の場合					回
(2) 市販の流動食のみを提供する場合					回
特別食加算 ※「(2)市販の流動食のみを提供する場合」に該当する患者分は算定不可			回		回
入院時食事療養(Ⅱ)			回		
(1) 下記(2)以外の場合					回
(2) 市販の流動食のみを提供する場合					回
生活療養					
入院時生活療養(Ⅰ)における食事療養			回		
(1) 下記(2)以外の場合					回
(2) 市販の流動食のみを提供する場合					回
特別食加算 ※「(2)市販の流動食のみを提供する場合」に該当する患者分は算定不可			回		回
入院時生活療養(Ⅱ)における食事療養			回		

4. 食材費の状況

平成27年6月の1か月間、及び平成29年6月の1か月間における給食用食材費、及び医薬品扱いの経腸栄養用製品の費用を記入してください。(いずれも税込金額)

	平成27年6月(1か月間)	平成29年6月(1か月間)
入院患者に係る給食用食材費	円	円
うち、市販の流動食に係る費用	円	円
医薬品扱いの経腸栄養用製品の費用	円	円

5. 院内で使用する市販の流動食又は医薬品扱いの経腸栄養用製品の状況

平成27年6月10日(水)、及び平成29年6月7日(水)において院内で使用した市販の流動食又は医薬品扱いの経腸栄養用製品について、製品の種類、購入価格(税込金額)、内容量、1製品当たりの熱量を記入してください。

①平成27年6月10日(水)に使用した製品の種類、購入価格、内容量、1製品当たりの熱量

	製品の種類	購入価格(税込)	内容量(ml)	1製品当たりの熱量(kcal)
食品扱いの市販の流動食		円	ml	kcal
		円	ml	kcal
		円	ml	kcal
		円	ml	kcal
		円	ml	kcal
		円	ml	kcal
		円	ml	kcal
		円	ml	kcal
		円	ml	kcal
		円	ml	kcal
医薬品扱いの経腸栄養用製品		円	ml	kcal
		円	ml	kcal
		円	ml	kcal
		円	ml	kcal
		円	ml	kcal
		円	ml	kcal
		円	ml	kcal
		円	ml	kcal
		円	ml	kcal
		円	ml	kcal

②平成29年6月7日(水)に使用した製品の種類、購入価格、内容量、1製品当たりの熱量

	製品の種類	購入価格(税込)	内容量(ml)	1製品当たりの熱量(kcal)
食品扱いの市販の流動食		円	ml	kcal
		円	ml	kcal
		円	ml	kcal
		円	ml	kcal
		円	ml	kcal
		円	ml	kcal
		円	ml	kcal
		円	ml	kcal
		円	ml	kcal
		円	ml	kcal
医薬品扱いの経腸栄養用製品		円	ml	kcal
		円	ml	kcal
		円	ml	kcal
		円	ml	kcal
		円	ml	kcal
		円	ml	kcal
		円	ml	kcal
		円	ml	kcal
		円	ml	kcal
		円	ml	kcal

6. 平成28年度改定に伴う食事療養費の見直しへの対応状況

平成28年度改定に伴う食事療養費の見直しへの対応状況について、それぞれ該当する番号を選択してください。

①市販の流動食の価格	1. 全体で見ると、価格が安い商品の構成を増やした	《該当番号》
	2. 全体で見ると、価格が高い商品の構成を増やした	
	3. 全体で見ると、価格面に関する商品構成の変更はほぼ行っていない	
②市販の流動食の種類	1. 医薬品扱いの経腸栄養用製品の割合を減らし、食品扱いの市販の流動食の割合を増やした	《該当番号》
	2. 食品扱いの市販の流動食の割合を減らし、医薬品扱いの経腸栄養用製品の割合を増やした	
	3. 食品扱い/医薬品扱い別の割合変更はほぼ行っていない	
③流動食の調達(市販/自院調理の別)	1. 市販の流動食の割合を減らし、自院調理の流動食の割合を増やした	《該当番号》
	2. 自院調理の流動食の割合を減らし、市販の流動食の割合を増やした	
	3. 市販/自院調理別の流動食の割合変更はほぼ行っていない	
④平成28年度改定に伴う食事療養費の見直しに対応した貴院での取り組み	1. 経管栄養患者が早期に経口移行するための取り組みを強化した 内容: <input type="text"/>	《該当番号》
	2. 本件に関する特段の取り組みは実施していない	
	3. その他の取り組みを実施した 内容: <input type="text"/>	

7. 個別の経腸栄養患者に係る市販の流動食又は医薬品扱いの経腸栄養用製品の使用状況について平成27年6月10日(水)及び平成29年6月7日(水)の各日において貴院に入院していた経腸栄養患者について、市販の流動食又は医薬品扱いの経腸栄養用製品の使用状況等を記入してください。

①平成27年6月10日(水)に貴院に入院していた経腸栄養患者

【対象患者:栄養管理が概ね経腸栄養法による市販の流動食又は医薬品扱いの経腸栄養用製品によって行われている患者のみ(介護保険適用者(介護療養病床入院患者等)は除く。)】

患者No.			《該当番号》				《該当番号》	
性別	1. 男、2. 女		年齢		歳	特別食加算の算定の有無	1. 有、2. 無	
特別食加算の算定が「1. 有」の場合、特別食の食種として最も該当するもの1つを選択してください。								
1. 腎臓食 2. 肝臓食 3. 糖尿食 4. 胃潰瘍食 5. 貧血食 6. 膵臓食 7. 脂質異常症食 8. 痛風食 9. フェニールケトン尿症食 10. 楓糖尿症食 11. ホモシスチン尿症食 12. ガラクトース血症食 13. 治療乳 《該当番号》 14. 無菌食 15. 特別な場合の検査食(単なる流動食及び軟食を除く。)								
主病名 (再掲項目 を除く)		再掲項目欄		※記入要領を参照の上、該当する傷病分類の記号(ア～モ、再掲項目を除く)1つを「主病名」欄にご選択ください。再掲項目に該当の場合、再掲項目欄にもあわせて該当記号をご選択ください。				
入院後、経腸栄養を始めてからの日数				日目				
平成27年6月10日(水)に使用した製品名	製品種類(該当する番号選択)		提供量		1日のkcal数			
	1. 食品扱い、2. 医薬品扱い			ml	kcal			
	1. 食品扱い、2. 医薬品扱い			ml	kcal			
	1. 食品扱い、2. 医薬品扱い			ml	kcal			
	1. 食品扱い、2. 医薬品扱い			ml	kcal			
	1. 食品扱い、2. 医薬品扱い			ml	kcal			
市販の流動食及び医薬品扱いの経腸栄養用製品に係る、対象日1日の摂取エネルギー量					kcal			

患者No.			《該当番号》				《該当番号》	
性別	1. 男、2. 女		年齢		歳	特別食加算の算定の有無	1. 有、2. 無	
特別食加算の算定が「1. 有」の場合、特別食の食種として最も該当するもの1つを選択してください。								
1. 腎臓食 2. 肝臓食 3. 糖尿食 4. 胃潰瘍食 5. 貧血食 6. 膵臓食 7. 脂質異常症食 8. 痛風食 9. フェニールケトン尿症食 10. 楓糖尿症食 11. ホモシスチン尿症食 12. ガラクトース血症食 13. 治療乳 《該当番号》 14. 無菌食 15. 特別な場合の検査食(単なる流動食及び軟食を除く。)								
主病名 (再掲項目 を除く)		再掲項目欄		※記入要領を参照の上、該当する傷病分類の記号(ア～モ、再掲項目を除く)1つを「主病名」欄にご選択ください。再掲項目に該当の場合、再掲項目欄にもあわせて該当記号をご選択ください。				
入院後、経腸栄養を始めてからの日数				日目				
平成27年6月10日(水)に使用した製品名	製品種類(該当する番号選択)		提供量		1日のkcal数			
	1. 食品扱い、2. 医薬品扱い			ml	kcal			
	1. 食品扱い、2. 医薬品扱い			ml	kcal			
	1. 食品扱い、2. 医薬品扱い			ml	kcal			
	1. 食品扱い、2. 医薬品扱い			ml	kcal			
	1. 食品扱い、2. 医薬品扱い			ml	kcal			
市販の流動食及び医薬品扱いの経腸栄養用製品に係る、対象日1日の摂取エネルギー量					kcal			

お手数をおかけいたしますが、対象患者人数分だけコピーの上ご記入ください。

＜ご記入に当たっての注意事項＞

※胃内粘度調整ゲル化剤等も記入対象となります。

※医薬品扱いの経腸栄養用製品の使用状況について、栄養部門で回答困難な場合は薬剤部門等にお尋ねいただき、回答いただけると幸いです(薬剤部門等にお尋ねいただいても回答がどうしても困難な場合は「不明」と記入してください。その場合でも流動食の使用状況についてはご回答ください。)

※「患者No.」欄は、1番から連番を振るか、もしくは重複しない任意の番号を記入いただいても差し支えありませんが、氏名等の個人情報に記載しないでください。

②平成29年6月7日(水)に貴院に入院していた経腸栄養患者

【対象患者:栄養管理が概ね経腸栄養法による市販の流動食又は医薬品扱いの経腸栄養用製品によって行われている患者のみ(介護保険適用者(介護療養病床入院患者等)は除く。)】

患者No.	《該当番号》			
性別	1. 男、2. 女	年齢	歳	
主病名 (再掲項目を除く)	再掲項目欄	※記入要領を参照の上、該当する傷病分類の記号(ア～モ、再掲項目を除く)1つを「主病名」欄にご選択ください。再掲項目に該当の場合、再掲項目欄にもあわせて該当記号をご選択ください。		
入院後、経腸栄養を始めてからの日数		日目		
平成27年6月10日(水)に使用した製品名	製品種類(該当する番号選択)	提供量	1日のkcal数	
	1. 食品扱い、2. 医薬品扱い	ml	kcal	
	1. 食品扱い、2. 医薬品扱い	ml	kcal	
	1. 食品扱い、2. 医薬品扱い	ml	kcal	
	1. 食品扱い、2. 医薬品扱い	ml	kcal	
	1. 食品扱い、2. 医薬品扱い	ml	kcal	
市販の流動食及び医薬品扱いの経腸栄養用製品に係る、対象日1日の摂取エネルギー量			kcal	

患者No.	《該当番号》			
性別	1. 男、2. 女	年齢	歳	
主病名 (再掲項目を除く)	再掲項目欄	※記入要領を参照の上、該当する傷病分類の記号(ア～モ、再掲項目を除く)1つを「主病名」欄にご選択ください。再掲項目に該当の場合、再掲項目欄にもあわせて該当記号をご選択ください。		
入院後、経腸栄養を始めてからの日数		日目		
平成27年6月10日(水)に使用した製品名	製品種類(該当する番号選択)	提供量	1日のkcal数	
	1. 食品扱い、2. 医薬品扱い	ml	kcal	
	1. 食品扱い、2. 医薬品扱い	ml	kcal	
	1. 食品扱い、2. 医薬品扱い	ml	kcal	
	1. 食品扱い、2. 医薬品扱い	ml	kcal	
	1. 食品扱い、2. 医薬品扱い	ml	kcal	
市販の流動食及び医薬品扱いの経腸栄養用製品に係る、対象日1日の摂取エネルギー量			kcal	

お手数をおかけいたしますが、対象患者人数分だけコピーの上ご記入ください。

＜ご記入に当たっての注意事項＞

※胃内粘度調整ゲル化剤等も記入対象となります。

※医薬品扱いの経腸栄養用製品の使用状況について、栄養部門で回答困難な場合は薬剤部門等にお尋ねいただき、回答いただけると幸いです(薬剤部門等にお尋ねいただいても回答がどうしても困難な場合は「不明」と記入してください。その場合でも流動食の使用状況についてはご回答ください。)

※「患者No.」欄は、1番から連番を振るか、もしくは重複しない任意の番号を記入いただいても差し支えありませんが、氏名等の個人情報は記載しないでください。